

## **CONTRATO SOCIAL DE CONSTITUIÇÃO DE SOCIEDADE EMPRESARIA LIMITADA**

### **MAY EMPREENDIMENTO LTDA**

Pelo presente instrumento particular de Contrato Social:

**HELVYS RAMALHO PEREIRA**, BRASILEIRO, CASADO(A), Comunhão Parcial, EMPRESARIO, nascido(a) em 28/04/1994, nº do CPF 608.891.893-40, residente e domiciliado na cidade de Balsas - MA, na AVENIDA maravilha, nº 127, VIVENDAS DO POTOSI, CEP: 65800-000;

Resolve, constituir uma sociedade limitada unipessoal, nos termos da Lei nº 10.406/2002, mediante as condições e cláusulas seguintes:

#### **CLÁUSULA I - DO NOME EMPRESARIAL (art. 997, II, CC)**

A sociedade adotará como nome empresarial: **MAY EMPREENDIMENTO LTDA**, e usará a expressão **MAY EMPREENDIMENTOS** como nome fantasia.

#### **CLÁUSULA II - DA SEDE (art. 997, II, CC)**

A sociedade terá sua sede no seguinte endereço: RUA SANTO ANTONIO, nº 526, SALA A,, CENTRO, Balsas - MA, CEP: 65800000.

#### **CLÁUSULA III - DO OBJETO SOCIAL (art. 997, II, CC)**

A sociedade terá por objeto o exercício das seguintes atividades econômicas: CONFECCÃO, SOB MEDIDA, DE ROUPAS PROFISSIONAIS; CONFECCÃO DE ROUPAS PROFISSIONAIS, EXCETO SOB MEDIDA; COMÉRCIO VAREJISTA DE ARTIGOS DO VESTUÁRIO E ACESSÓRIOS; COMÉRCIO ATACADISTA DE ROUPAS E ACESSÓRIOS PARA USO PROFISSIONAL E DE SEGURANÇA DO TRABALHO; IMPRESSÃO DE MATERIAL PARA USO PUBLICITÁRIO; FABRICAÇÃO DE ARTIGOS DO VESTUÁRIO, PRODUZIDOS EM MALHARIAS E TRICOTAGENS, EXCETO MEIAS; IMPRESSÃO DE MATERIAL DE SEGURANÇA; IMPRESSÃO DE MATERIAL PARA OUTROS USOS; REFORMA DE PNEUMÁTICOS USADOS; FABRICAÇÃO DE ARTEFATOS DE BORRACHA NÃO ESPECIFICADOS ANTERIORMENTE; FABRICAÇÃO DE ARTEFATOS DE MATERIAL PLÁSTICO PARA USO PESSOAL E DOMÉSTICO; COMÉRCIO ATACADISTA DE COMPONENTES ELETRÔNICOS E EQUIPAMENTOS DE TELEFONIA E COMUNICAÇÃO; COMÉRCIO VAREJISTA DE LUBRIFICANTES; COMÉRCIO VAREJISTA ESPECIALIZADO DE EQUIPAMENTOS E SUPRIMENTOS DE INFORMÁTICA; COMÉRCIO VAREJISTA DE MÓVEIS; COMÉRCIO VAREJISTA ESPECIALIZADO DE PEÇAS E ACESSÓRIOS PARA APARELHOS ELETROELETRÔNICOS PARA USO DOMÉSTICO, EXCETO INFORMÁTICA E COMUNICAÇÃO; COMÉRCIO VAREJISTA DE JORNAIS E REVISTAS; COMÉRCIO VAREJISTA DE ARTIGOS DE PAPELARIA; COMÉRCIO VAREJISTA DE BRINQUEDOS E ARTIGOS RECREATIVOS; COMÉRCIO VAREJISTA DE ARTIGOS ESPORTIVOS; SERVIÇO DE TRANSPORTE DE PASSAGEIROS - LOCAÇÃO DE AUTOMÓVEIS COM MOTORISTA; TRANSPORTE RODOVIÁRIO COLETIVO DE PASSAGEIROS, SOB REGIME DE FRETAMENTO, INTERMUNICIPAL, INTERESTADUAL E INTERNACIONAL; EDIÇÃO DE JORNAIS NÃO DIÁRIOS; EDIÇÃO DE CADASTROS, LISTAS E OUTROS PRODUTOS GRÁFICOS; EDIÇÃO INTEGRADA À IMPRESSÃO DE JORNAIS DIÁRIOS; EDIÇÃO INTEGRADA À IMPRESSÃO DE CADASTROS, LISTAS E OUTROS PRODUTOS GRÁFICOS; SERVIÇOS DE COMUNICAÇÃO MULTIMÍDIA (SCM); OUTRAS ATIVIDADES DE TELECOMUNICAÇÕES NÃO ESPECIFICADAS ANTERIORMENTE; AGÊNCIAS DE PUBLICIDADE; CONSULTORIA EM PUBLICIDADE; SERVIÇOS DE MICROFILMAGEM; LOCAÇÃO DE AUTOMÓVEIS SEM CONDUTOR; ATIVIDADES DE MONITORAMENTO DE SISTEMAS DE SEGURANÇA ELETRÔNICO; FOTOCÓPIAS; REPARAÇÃO E MANUTENÇÃO DE COMPUTADORES E DE EQUIPAMENTOS PERIFÉRICOS; REPARAÇÃO DE ARTIGOS DO MOBILIÁRIO; FABRICAÇÃO DE LETRAS, LETREIROS E PLACAS DE QUALQUER MATERIAL, EXCETO LUMINOSOS; MONTAGEM E INSTALAÇÃO DE SISTEMAS E EQUIPAMENTOS DE ILUMINAÇÃO E SINALIZAÇÃO EM VIAS PÚBLICAS, PORTOS E AERÓPORTOS.

**Parágrafo único.** Em estabelecimento eleito como Sede (Matriz) será(ão) exercida(s) a(s) atividade(s) de CONFECCÃO, SOB MEDIDA, DE ROUPAS PROFISSIONAIS; CONFECCÃO DE ROUPAS PROFISSIONAIS, EXCETO SOB MEDIDA; COMÉRCIO VAREJISTA DE ARTIGOS DO VESTUÁRIO E ACESSÓRIOS; COMÉRCIO ATACADISTA DE ROUPAS E ACESSÓRIOS PARA USO PROFISSIONAL E DE SEGURANÇA DO TRABALHO; IMPRESSÃO DE MATERIAL PARA USO PUBLICITÁRIO; FABRICAÇÃO DE ARTIGOS DO VESTUÁRIO, PRODUZIDOS EM MALHARIAS E TRICOTAGENS, EXCETO MEIAS; IMPRESSÃO DE MATERIAL DE SEGURANÇA; IMPRESSÃO DE MATERIAL PARA OUTROS USOS; REFORMA DE PNEUMÁTICOS USADOS; FABRICAÇÃO DE ARTEFATOS DE BORRACHA NÃO ESPECIFICADOS ANTERIORMENTE; FABRICAÇÃO DE ARTEFATOS DE MATERIAL PLÁSTICO PARA USO PESSOAL E DOMÉSTICO; COMÉRCIO ATACADISTA DE COMPONENTES ELETRÔNICOS E EQUIPAMENTOS DE TELEFONIA E COMUNICAÇÃO; COMÉRCIO VAREJISTA DE LUBRIFICANTES; COMÉRCIO VAREJISTA ESPECIALIZADO DE EQUIPAMENTOS E SUPRIMENTOS DE INFORMÁTICA; COMÉRCIO VAREJISTA DE MÓVEIS; COMÉRCIO VAREJISTA

## CONTRATO SOCIAL DE CONSTITUIÇÃO DE SOCIEDADE EMPRESARIA LIMITADA

### MAY EMPREENDIMENTO LTDA

ESPECIALIZADO DE PEÇAS E ACESSÓRIOS PARA APARELHOS ELETROELETRÔNICOS PARA USO DOMÉSTICO, EXCETO INFORMÁTICA E COMUNICAÇÃO; COMÉRCIO VAREJISTA DE JORNAIS E REVISTAS; COMÉRCIO VAREJISTA DE ARTIGOS DE PAPELARIA; COMÉRCIO VAREJISTA DE BRINQUEDOS E ARTIGOS RECREATIVOS; COMÉRCIO VAREJISTA DE ARTIGOS ESPORTIVOS; SERVIÇO DE TRANSPORTE DE PASSAGEIROS - LOCAÇÃO DE AUTOMÓVEIS COM MOTORISTA; TRANSPORTE RODOVIÁRIO COLETIVO DE PASSAGEIROS, SOB REGIME DE FRETAMENTO, INTERMUNICIPAL, INTERESTADUAL E INTERNACIONAL; EDIÇÃO DE JORNAIS NÃO DIÁRIOS; EDIÇÃO DE CADASTROS, LISTAS E OUTROS PRODUTOS GRÁFICOS; EDIÇÃO INTEGRADA À IMPRESSÃO DE JORNAIS DIÁRIOS; EDIÇÃO INTEGRADA À IMPRESSÃO DE CADASTROS, LISTAS E OUTROS PRODUTOS GRÁFICOS; SERVIÇOS DE COMUNICAÇÃO MULTIMÍDIA (SCM); OUTRAS ATIVIDADES DE TELECOMUNICAÇÕES NÃO ESPECIFICADAS ANTERIORMENTE; AGÊNCIAS DE PUBLICIDADE; CONSULTORIA EM PUBLICIDADE; SERVIÇOS DE MICROFILMAGEM; LOCAÇÃO DE AUTOMÓVEIS SEM CONDUTOR; ATIVIDADES DE MONITORAMENTO DE SISTEMAS DE SEGURANÇA ELETRÔNICO; FOTOCÓPIAS; REPARAÇÃO E MANUTENÇÃO DE COMPUTADORES E DE EQUIPAMENTOS PERIFÉRICOS; REPARAÇÃO DE ARTIGOS DO MOBILIÁRIO; FABRICAÇÃO DE LETRAS, LETREIROS E PLACAS DE QUALQUER MATERIAL, EXCETO LUMINOSOS; MONTAGEM E INSTALAÇÃO DE SISTEMAS E EQUIPAMENTOS DE ILUMINAÇÃO E SINALIZAÇÃO EM VIAS PÚBLICAS, PORTOS E AEROPORTOS..

E exercerá as seguintes atividades:

CNAE Nº 1413-4/02 - Confecção, sob medida, de roupas profissionais  
 CNAE Nº 9529-1/05 - Reparação de artigos do mobiliário  
 CNAE Nº 1413-4/01 - Confecção de roupas profissionais, exceto sob medida  
 CNAE Nº 1422-3/00 - Fabricação de artigos do vestuário, produzidos em malharias e tricotagens, exceto meias  
 CNAE Nº 1812-1/00 - Impressão de material de segurança  
 CNAE Nº 1813-0/01 - Impressão de material para uso publicitário  
 CNAE Nº 1813-0/99 - Impressão de material para outros usos  
 CNAE Nº 2212-9/00 - Reforma de pneumáticos usados  
 CNAE Nº 2219-6/00 - Fabricação de artefatos de borracha não especificados anteriormente  
 CNAE Nº 2229-3/01 - Fabricação de artefatos de material plástico para uso pessoal e doméstico  
 CNAE Nº 3299-0/03 - Fabricação de letras, letreiros e placas de qualquer material, exceto luminosos  
 CNAE Nº 4329-1/04 - Montagem e instalação de sistemas e equipamentos de iluminação e sinalização em vias públicas, portos e aeroportos  
 CNAE Nº 4642-7/02 - Comércio atacadista de roupas e acessórios para uso profissional e de segurança do trabalho  
 CNAE Nº 4652-4/00 - Comércio atacadista de componentes eletrônicos e equipamentos de telefonia e comunicação  
 CNAE Nº 4761-0/02 - Comércio varejista de jornais e revistas  
 CNAE Nº 4732-6/00 - Comércio varejista de lubrificantes  
 CNAE Nº 4754-7/01 - Comércio varejista de móveis  
 CNAE Nº 4757-1/00 - Comércio varejista especializado de peças e acessórios para aparelhos eletroeletrônicos para uso doméstico, exceto informática e comunicação  
 CNAE Nº 4761-0/03 - Comércio varejista de artigos de papelaria  
 CNAE Nº 4763-6/01 - Comércio varejista de brinquedos e artigos recreativos  
 CNAE Nº 4763-6/02 - Comércio varejista de artigos esportivos  
 CNAE Nº 4781-4/00 - Comércio varejista de artigos do vestuário e acessórios  
 CNAE Nº 4923-0/02 - Serviço de transporte de passageiros - locação de automóveis com motorista  
 CNAE Nº 4929-9/02 - Transporte rodoviário coletivo de passageiros, sob regime de fretamento, intermunicipal, interestadual e internacional  
 CNAE Nº 5819-1/00 - Edição de cadastros, listas e outros produtos gráficos  
 CNAE Nº 5829-8/00 - Edição integrada à impressão de cadastros, listas e outros produtos gráficos  
 CNAE Nº 6110-8/03 - Serviços de comunicação multimídia - SCM  
 CNAE Nº 6190-6/99 - Outras atividades de telecomunicações não especificadas anteriormente  
 CNAE Nº 7311-4/00 - Agências de publicidade  
 CNAE Nº 7319-0/03 - Marketing direto  
 CNAE Nº 7319-0/04 - Consultoria em publicidade  
 CNAE Nº 7420-0/05 - Serviços de microfilmagem  
 CNAE Nº 7711-0/00 - Locação de automóveis sem condutor  
 CNAE Nº 8219-9/01 - Fotocópias  
 CNAE Nº 9511-8/00 - Reparação e manutenção de computadores e de equipamentos periféricos  
 CNAE Nº 4751-2/01 - Comércio varejista especializado de equipamentos e suprimentos de informática  
 CNAE Nº 5812-3/02 - Edição de jornais não diários

## CONTRATO SOCIAL DE CONSTITUIÇÃO DE SOCIEDADE EMPRESARIA LIMITADA

### MAY EMPREENDIMENTO LTDA

CNAE Nº 5822-1/01 - Edição integrada à impressão de jornais diários  
CNAE Nº 8020-0/01 - Atividades de monitoramento de sistemas de segurança eletrônico

**CLÁUSULA IV - DO INÍCIO DAS ATIVIDADES E PRAZO DE DURAÇÃO (art. 53, III, F, Decreto nº 1.800/96)**  
A sociedade iniciará suas atividades em 27/10/2022 e seu prazo de duração será por tempo indeterminado.

**CLÁUSULA V - DO CAPITAL (ART. 997, III e IV e ART. 1.052 e 1.055, CC)**  
O capital será de R\$ 30.000,00 (trinta mil reais), dividido em 30000 quotas, no valor nominal de R\$ 1,00 (um real) cada uma, formado por R\$ 30.000,00 (trinta mil reais) em moeda corrente no País

**Parágrafo único.** O capital encontra-se subscrito e integralizado pelos sócios da seguinte forma:

Nome do Sócio	Qtd Quotas	Valor Em R\$	%
HELVYS RAMALHO PEREIRA	30000	30.000,00	100,00
TOTAL:	30000	30.000,00	100,00

**CLÁUSULA VI - DA ADMINISTRAÇÃO (ART. 997, VI; 1.013, 1.015; 1.064, CC)**

A administração da sociedade será exercida pelo sócio **HELVYS RAMALHO PEREIRA** que representará legalmente a sociedade e poderá praticar todo e qualquer ato de gestão pertinente ao objeto social.

**Parágrafo único.** Não constituindo o objeto social, a alienação ou a oneração de bens imóveis depende de autorização da maioria.

**CLÁUSULA VII - DO BALANÇO PATRIMONIAL (art. 1.065, CC)**

Ao término de cada exercício, em 31 de Dezembro, o administrador prestará contas justificadas de sua administração, procedendo à elaboração do inventário, do balanço patrimonial e do balanço de resultado econômico, cabendo ao(s) sócio(s), os lucros ou perdas apuradas.

**CLÁUSULA VIII - DECLARAÇÃO DE DESIMPEDIMENTO DE ADMINISTRADOR (art. 1.011, § 1º CC e art. 37, II da Lei nº 8.934 de 1994)**

O Administrador declara, sob as penas da lei, de que não está impedido de exercer a administração da empresa, por lei especial, ou em virtude de condenação criminal, ou por se encontrar sob os efeitos dela, a pena que vede, ainda que temporariamente, o acesso a cargos públicos; ou por crime falimentar, de prevaricação, peita ou suborno, concussão, peculato, ou contra a economia popular, contra o sistema financeiro nacional, contra normas de defesa da concorrência, contra as relações de consumo, fé pública, ou a propriedade.

**CLÁUSULA IX - DO PRÓ LABORE**

O sócio poderá, fixar uma retirada mensal, a título de pro labore para o sócio administrador, observadas as disposições regulamentares pertinentes.

**CLÁUSULA X - DISTRIBUIÇÃO DE LUCROS**

A sociedade poderá levantar balanços intermediários ou intercalares e distribuir os lucros evidenciados nos mesmos.

**CLÁUSULA XI - DA RETIRADA OU FALECIMENTO DE SÓCIO**

Retirando-se, falecendo ou interdito qualquer sócio, a sociedade continuará suas atividades com os herdeiros, sucessores e o incapaz, desde que autorizado legalmente. Não sendo possível ou inexistindo interesse destes ou do(s) sócio(s) remanescente(s) na continuidade da sociedade, esta será liquidada após a apuração do Balanço Patrimonial na data do evento. O resultado positivo ou negativo será distribuído ou suportado pelos sócios na proporção de suas quotas.

**Parágrafo único** - O mesmo procedimento será adotado em outros casos em que a sociedade se resolva em relação a seu sócio.

**CLÁUSULA XII - DA CESSÃO DE QUOTAS**

As quotas são indivisíveis e não poderão ser cedidas ou transferidas a terceiros sem o consentimento do outro sócio,

## **CONTRATO SOCIAL DE CONSTITUIÇÃO DE SOCIEDADE EMPRESARIA LIMITADA**

### **MAY EMPREENDIMENTO LTDA**

---

a quem fica assegurado, em igualdade de condições e preço direito de preferência para a sua aquisição se postas à venda, formalizando, se realizada a cessão delas, a alteração contratual pertinente.

#### **CLÁUSULA XIII - DA RESPONSABILIDADE**

A responsabilidade de cada sócio é restrita ao valor das suas quotas, mas todos respondem solidariamente pela integralização do capital social.

#### **CLÁUSULA XIV - DO FORO**

Fica eleito o Foro da Comarca de Balsas - MA, para qualquer ação fundada neste contrato, renunciando-se a qualquer outro por muito especial que seja.

E por estarem em perfeito acordo, em tudo que neste instrumento particular foi lavrado, obrigam-se a cumprir o presente ato constitutivo, e assinam o presente instrumento em uma única via que será destinada ao registro e arquivamento na Junta Comercial do Estado do Maranhão.

Balsas - MA, 27 de outubro de 2022

---

HELVYS RAMALHO PEPEIRA  
Sócio/Administrador



## ASSINATURA ELETRÔNICA

Certificamos que o ato da empresa MAY EMPREENDIMENTO LTDA consta assinado digitalmente por:

IDENTIFICAÇÃO DO(S) ASSINANTE(S)	
CPF/CNPJ	Nome
60889189340	HELVYS RAMALHO PEREIRA

**JUCEMA**

CERTIFICO O REGISTRO EM 08/11/2022 10:07 SOB N° 21201309308.  
PROTOCOLO: 221285156 DE 08/11/2022.  
CÓDIGO DE VERIFICAÇÃO: 12214488299. CNPJ DA SEDE: 48543867000110.  
NIRE: 21201309308. COM EFEITOS DO REGISTRO EM: 27/10/2022.  
MAY EMPREENDIMENTO LTDA

CARLOS ANDRÉ DE MORAES PEREIRA  
SECRETÁRIO-GERAL  
[empresafacil.ma.gov.br](http://empresafacil.ma.gov.br)

A validade deste documento, se impresso, fica sujeito à comprovação de sua autenticidade nos respectivos portais, informando seus respectivos códigos de verificação.

Secretaria da Micro e Pequena Empresa  
Secretaria da Racionalização e Simplificação  
Departamento de Registro Empresarial e Integração  
Junta Comercial do Estado do Maranhão - JUCEMA

## **DECLARAÇÃO DE ENQUADRAMENTO DE MICROEMPRESA**

Ilmo. Sr. Presidente da Junta Comercial do Estado do Maranhão - JUCEMA

A Sociedade **MAY EMPREENDIMENTO LTDA** , estabelecido(a) na RUA SANTO ANTONIO, 526 SALA A;, CENTRO, Balsas - MA, CEP: 65800-000, requer a Vossa Senhoria o arquivamento do presente instrumento e declara, sob as penas da Lei, que se enquadra na condição de MICROEMPRESA, nos termos da Lei Complementar nº 123, de 14/12/2006.

Código do ato: 315

Descrição do Ato: ENQUADRAMENTO DE MICROEMPRESA

Balsas - MA, 27/10/2022

---

HELVYS RAMALHO PEREIRA  
Sócio/Administrador



## ASSINATURA ELETRÔNICA

Certificamos que o ato da empresa MAY EMPREENDIMENTO LTDA consta assinado digitalmente por:

IDENTIFICAÇÃO DO(S) ASSINANTE(S)	
CPF/CNPJ	Nome
60889189340	HELVYS RAMALHO PEREIRA

**JUCEMA**

CERTIFICO O REGISTRO EM 08/11/2022 10:07 SOB N° 20221282238.  
PROTOCOLO: 221282238 DE 08/11/2022.  
CÓDIGO DE VERIFICAÇÃO: 12214488302. CNPJ DA SEDE: 48543867000110.  
NIRE: 21201309308. COM EFEITOS DO REGISTRO EM: 27/10/2022.  
MAY EMPREENDIMENTO LTDA

CARLOS ANDRÉ DE MORAES PEREIRA  
SECRETÁRIO-GERAL  
[empresafacil.ma.gov.br](http://empresafacil.ma.gov.br)

A validade deste documento, se impresso, fica sujeito à comprovação de sua autenticidade nos respectivos portais, informando seus respectivos códigos de verificação.

REPÚBLICA FEDERATIVA DO BRASIL

ESTADO DO MARANHÃO  
SECRETARIA DE ESTADO DA SEGURANÇA PÚBLICA  
DELEGACIA GERAL DE POLÍCIA CIVIL  
INSTITUTO DE IDENTIFICAÇÃO

MAI804745501



*Helvys Ramalho Pereira*

ASSINATURA DO TITULAR

CARTEIRA DE IDENTIDADE

VALIDA EM TODO O TERRITÓRIO NACIONAL

REGISTRO GERAL 042870132011-7

DATA DE EXPEDIÇÃO 02/04/2019

NOME HELVYS RAMALHO PEREIRA

FILIAÇÃO  
GERALDO PEREIRA E MARIA REGINA RAMALHO  
PEREIRA

NATURALIDADE  
BALSAS - MA

DATA DE NASCIMENTO  
28/04/1994

DOC ORIGEM  
CASAM. N.0002640 FLS.182 LIV.00020

CPF  
608891893-40  
SAO LUIS-MA  
P-007

*Lucio Flávio Calcante*

ASSINATURA DO DIRETOR

VIA-02

LEI Nº 7.116 DE 29/08/83



COMPROVANTE DE INSCRIÇÃO E DE SITUAÇÃO CADASTRAL

Consulta Quadro de Sócios e Administradores - QSA

**CNPJ:**  
48.543.867/0001-10  
**NOME EMPRESARIAL:**  
MAY EMPREENDIMENTO LTDA  
**CAPITAL SOCIAL:**  
R\$30.000,00 (Trinta mil reais)



O Quadro de Sócios e Administradores(QSA) constante da base de dados do Cadastro Nacional da Pessoa Jurídica (CNPJ) é o seguinte:



**Nome/Nome Empresarial:**  
HELVYS RAMALHO PEREIRA  
**Qualificação:**  
49-Sócio-Administrador

Para informações relativas à participação no QSA, acessar o e-CAC com certificado digital ou comparecer a uma unidade da RFB.  
Emitido no dia 18/02/2024 às 14:15 (data e hora de Brasília).



 VOLTAR  IMPRIMIR

[Passo a passo para o CNPJ](#) [Consultas CNPJ](#) [Estatísticas](#) [Parceiros](#) [Serviços CNPJ](#)

COMPROVANTE DE INSCRIÇÃO E DE SITUAÇÃO CADASTRAL

© 2018 PORTAL DA REDESIM. Todos direitos reservados.



## TRIBUNAL DE CONTAS DA UNIÃO

### Consulta Consolidada de Pessoa Jurídica

Este relatório tem por objetivo apresentar os resultados consolidados de consultas eletrônicas realizadas diretamente nos bancos de dados dos respectivos cadastros. A responsabilidade pela veracidade do resultado da consulta é do Órgão gestor de cada cadastro consultado. A informação relativa à razão social da Pessoa Jurídica é extraída do Cadastro Nacional da Pessoa Jurídica, mantido pela Receita Federal do Brasil.

**Consulta realizada em:** 18/02/2024 14:14:09

#### Informações da Pessoa Jurídica:

Razão Social: **MAY EMPREENDIMENTO LTDA**  
CNPJ: **48.543.867/0001-10**

#### Resultados da Consulta Eletrônica:

Órgão Gestor: **TCU**  
Cadastro: **Licitantes Inidôneos**  
Resultado da consulta: **Nada Consta**

Para acessar a certidão original no portal do órgão gestor, clique [AQUI](#).

Órgão Gestor: **CNJ**  
Cadastro: **CNIA - Cadastro Nacional de Condenações Cíveis por Ato de Improbidade Administrativa e Inelegibilidade**  
Resultado da consulta: **Nada Consta**

Para acessar a certidão original no portal do órgão gestor, clique [AQUI](#).

Órgão Gestor: **Portal da Transparência**  
Cadastro: **Cadastro Nacional de Empresas Inidôneas e Suspensas**  
Resultado da consulta: **Nada Consta**

Para acessar a certidão original no portal do órgão gestor, clique [AQUI](#).

Órgão Gestor: **Portal da Transparência**  
Cadastro: **CNEP - Cadastro Nacional de Empresas Punidas**  
Resultado da consulta: **Nada Consta**

Para acessar a certidão original no portal do órgão gestor, clique [AQUI](#).

Obs: A consulta consolidada de pessoa jurídica visa atender aos princípios de simplificação e racionalização de serviços públicos digitais. Fundamento legal: Lei nº 12.965, de 23 de abril de 2014, Lei nº 13.460, de 26 de junho de 2017, Lei nº 13.726, de 8 de outubro de 2018, Decreto nº 8.638 de 15, de janeiro de 2016.

## COMPROVANTE DE INSCRIÇÃO E DE SITUAÇÃO CADASTRAL

## Comprovante de Inscrição e de Situação Cadastral

Cidadão,

Confira os dados de Identificação da Pessoa Jurídica e, se houver qualquer divergência, providencie junto à RFB a sua atualização cadastral.

A informação sobre o porte que consta neste comprovante é a declarada pelo contribuinte.

			
REPÚBLICA FEDERATIVA DO BRASIL			
CADASTRO NACIONAL DA PESSOA JURÍDICA			
NÚMERO DE INSCRIÇÃO 48.543.867/0001-10 MATRIZ	COMPROVANTE DE INSCRIÇÃO E DE SITUAÇÃO CADASTRAL		DATA DE ABERTURA 08/11/2022
NOME EMPRESARIAL MAY EMPREENDIMENTO LTDA			
TÍTULO DO ESTABELECIMENTO (NOME DE FANTASIA) MAY EMPREENDIMENTOS			PORTE ME
CÓDIGO E DESCRIÇÃO DA ATIVIDADE ECONÔMICA PRINCIPAL 14.13-4-02 - Confecção, sob medida, de roupas profissionais			
CÓDIGO E DESCRIÇÃO DAS ATIVIDADES ECONÔMICAS SECUNDÁRIAS 14.13-4-01 - Confecção de roupas profissionais, exceto sob medida 14.22-3-00 - Fabricação de artigos do vestuário, produzidos em malharias e tricoteagens, exceto malhas 18.12-1-00 - Impressão de material de segurança 18.13-0-01 - Impressão de material para uso publicitário 18.13-0-99 - Impressão de material para outros usos 22.12-9-00 - Reforma de pneumáticos usados 22.19-6-00 - Fabricação de artefatos de borracha não especificados anteriormente 22.29-3-01 - Fabricação de artefatos de material plástico para uso pessoal e doméstico 32.99-0-03 - Fabricação de letras, letreiros e placas de qualquer material, exceto luminosos 43.29-1-04 - Montagem e instalação de sistemas e equipamentos de iluminação e sinalização em vias públicas, portos e aeroportos 46.42-7-02 - Comércio atacadista de roupas e acessórios para uso profissional e de segurança do trabalho 46.52-4-00 - Comércio atacadista de componentes eletrônicos e equipamentos de telefonia e comunicação 47.32-6-00 - Comércio varejista de lubrificantes 47.51-2-01 - Comércio varejista especializado de equipamentos e suprimentos de informática 47.54-7-01 - Comércio varejista de móveis 47.57-1-00 - Comércio varejista especializado de peças e acessórios para aparelhos eletroeletrônicos para uso doméstico, exceto informática e comunicação 47.61-0-02 - Comércio varejista de jornais e revistas 47.61-0-03 - Comércio varejista de artigos de paparia 47.63-6-01 - Comércio varejista de brinquedos e artigos recreativos 47.63-6-02 - Comércio varejista de artigos esportivos			
CÓDIGO E DESCRIÇÃO DA NATUREZA JURÍDICA 206-2 - Sociedade Empresária Limitada			
LOGRADOURO R SANTO ANTONIO	NÚMERO 526	COMPLEMENTO SALA A	
CEP 65.800-000	BAIRRO/DISTRITO CENTRO	MUNICÍPIO BALSAS	UF MA
ENDEREÇO ELETRÔNICO MALHARIAMAY@GMAIL.COM		TELEFONE (99) 8517-3059 / (0000) 0000-0000	
ENTE FEDERATIVO RESPONSÁVEL (EFR) *****			
SITUAÇÃO CADASTRAL ATIVA		DATA DA SITUAÇÃO CADASTRAL 08/11/2022	
MOTIVO DE SITUAÇÃO CADASTRAL			
SITUAÇÃO ESPECIAL *****		DATA DA SITUAÇÃO ESPECIAL *****	

Aprovado pela Instrução Normativa RFB nº 2.119, de 06 de dezembro de 2022.

Emitido no dia 18/02/2024 às 14:14:50 (data e hora de Brasília).



Página: 1/2

 <b>REPÚBLICA FEDERATIVA DO BRASIL</b> COMPROVANTE DE INSCRIÇÃO E DE SITUAÇÃO CADASTRAL <b>CADASTRO NACIONAL DA PESSOA JURÍDICA</b>			
NÚMERO DE INSCRIÇÃO 48.543.867/0001-10 MATRIZ		COMPROVANTE DE INSCRIÇÃO E DE SITUAÇÃO CADASTRAL	
		DATA DE ABERTURA 08/11/2022	
NOME EMPRESARIAL MAY EMPREENDIMENTO LTDA			
CÓDIGO E DESCRIÇÃO DAS ATIVIDADES ECONÔMICAS SECUNDÁRIAS 47.81-4-00 - Comércio varejista de artigos do vestuário e acessórios 49.23-0-02 - Serviço de transporte de passageiros - locação de automóveis com motorista 49.29-9-02 - Transporte rodoviário coletivo de passageiros, sob regime de fretamento, intermunicipal, interestadual e internacional 58.12-3-02 - Edição de jornais não diários 58.19-1-00 - Edição de cadastros, listas e de outros produtos gráficos 58.22-1-01 - Edição integrada à impressão de jornais diários 58.29-8-00 - Edição integrada à impressão de cadastros, listas e de outros produtos gráficos 61.10-8-03 - Serviços de comunicação multimídia - SCM 61.90-6-99 - Outras atividades de telecomunicações não especificadas anteriormente 73.11-4-00 - Agências de publicidade 73.19-0-03 - Marketing direto 73.19-0-04 - Consultoria em publicidade 74.20-0-05 - Serviços de microfilmagem 77.11-0-00 - Locação de automóveis sem condutor 80.20-0-01 - Atividades de monitoramento de sistemas de segurança eletrônico 82.19-9-01 - Fotocópias 95.11-8-00 - Reparação e manutenção de computadores e de equipamentos periféricos 95.29-1-05 - Reparação de artigos do mobiliário			
CÓDIGO E DESCRIÇÃO DA NATUREZA JURÍDICA 206-2 - Sociedade Empresária Limitada			
LOGRADOURO R SANTO ANTONIO		NÚMERO 526	COMPLEMENTO SALA A
CEP 65.800-000	BAIRRO/DISTRITO CENTRO	MUNICÍPIO BALSAS	UF MA
ENDEREÇO ELETRÔNICO MALHARIAMAY@GMAIL.COM		TELEFONE (99) 8517-3059/ (0000) 0000-0000	
ENTE FEDERATIVO RESPONSÁVEL (EFR) *****			
SITUAÇÃO CADASTRAL ATIVA		DATA DA SITUAÇÃO CADASTRAL 08/11/2022	
MOTIVO DE SITUAÇÃO CADASTRAL			
SITUAÇÃO ESPECIAL *****		DATA DA SITUAÇÃO ESPECIAL *****	

Aprovado pela Instrução Normativa RFB nº 2.119, de 06 de dezembro de 2022.

Emitido no dia 18/02/2024 às 14:14:50 (data e hora de Brasília).

Página: 2/2

 CONSULTAR QSA	 VOLTAR	 IMPRIMIR
---	--	--

A RFB agradece a sua visita. Para informações sobre política de privacidade e uso, [clique aqui](#).[Passo a passo para o CNPJ](#)[Consultas CNPJ](#)[Estatísticas](#)[Parceiros](#)[Serviços CNPJ](#)

**COMPROVANTE DE INSCRIÇÃO E DE SITUAÇÃO CADASTRAL**

© 2018 PORTAL DA REDESIM. Todos direitos reservados.



Estado do  
Maranhão

SINTEGRA/ICMS

Consulta Pública do Sistema do Estado do  
Maranhão

Secretaria de Fazenda

#### Resultado da Consulta SINTEGRA/ICMS

##### IDENTIFICAÇÃO

**CGC:** 48.543.867/0001-10 **Inscrição Estadual:** 12.779609-6

**Razão Social:** MAY EMPREENDIMENTO LTDA

**Regime Apuração:** SIMPLES NACIONAL

##### ENDEREÇO

**Logradouro:** RUA SANTO ANTONIO

**Número:** 526 **Complemento:** SALA A;

**Bairro:** CENTRO

**Município:** BALSAS **UF:** MA

**CEP:** 65800000 **DDD:** **Telefone:** 985173059

##### INFORMAÇÕES COMPLEMENTARES

**CNAE Principal:** 1413402 - CONFECÇÃO, SOB MEDIDA, DE ROUPAS PROFISSIONAIS

##### CNAEs Secundários

Código	Descrição CNAE
4329104	MONTAGEM E INSTALAÇÃO DE SISTEMAS E EQUIPAMENTOS DE ILUMINAÇÃO E SINALIZAÇÃO EM VIAS PÚBLICAS, PORTOS E AEROPORTOS
4642702	COMÉRCIO ATACADISTA DE ROUPAS E ACESSÓRIOS PARA USO PROFISSIONAL E DE SEGURANÇA DO TRABALHO
4652400	COMÉRCIO ATACADISTA DE COMPONENTES ELETRÔNICOS E EQUIPAMENTOS DE TELEFONIA E COMUNICAÇÃO
4732600	COMÉRCIO VAREJISTA DE LUBRIFICANTES
4751201	COMÉRCIO VAREJISTA ESPECIALIZADO DE EQUIPAMENTOS E SUPRIMENTOS DE INFORMÁTICA
4754701	COMÉRCIO VAREJISTA DE MÓVEIS
4757100	COMÉRCIO VAREJISTA ESPECIALIZADO DE PEÇAS E ACESSÓRIOS PARA APARELHOS ELETROELETRÔNICOS PARA USO DOMÉSTICO, EXCETO INFORMÁTICA E COMUNICAÇÃO
4761002	COMÉRCIO VAREJISTA DE JORNAIS E REVISTAS
4761003	COMÉRCIO VAREJISTA DE ARTIGOS DE PAPELARIA
9529105	REPARAÇÃO DE ARTIGOS DO MOBILIÁRIO
1422300	FABRICAÇÃO DE ARTIGOS DO VESTUÁRIO, PRODUZIDOS EM MALHARIAS E TRICOTAGENS, EXCETO MEIAS
4763602	COMÉRCIO VAREJISTA DE ARTIGOS ESPORTIVOS
4781400	COMÉRCIO VAREJISTA DE ARTIGOS DO VESTUÁRIO E ACESSÓRIOS
4923002	SERVIÇO DE TRANSPORTE DE PASSAGEIROS - LOCAÇÃO DE AUTOMÓVEIS COM MOTORISTA
4929902	TRANSPORTE RODOVIÁRIO COLETIVO DE PASSAGEIROS, SOB REGIME DE FRETAMENTO, INTERMUNICIPAL, INTERESTADUAL E INTERNACIONAL
5812302	EDIÇÃO DE JORNAIS NÃO DIÁRIOS
5819100	EDIÇÃO DE CADASTROS, LISTAS E OUTROS PRODUTOS GRÁFICOS
5822101	EDIÇÃO INTEGRADA A IMPRESSÃO DE JORNAIS DIÁRIOS
5829800	EDIÇÃO INTEGRADA À IMPRESSÃO DE CADASTROS, LISTAS E OUTROS PRODUTOS GRÁFICOS
6110803	SERVIÇOS DE COMUNICAÇÃO MULTIMÍDIA - SCM
6190699	OUTRAS ATIVIDADES DE TELECOMUNICAÇÕES NÃO ESPECIFICADAS ANTERIORMENTE
1812100	IMPRESSÃO DE MATERIAL DE SEGURANÇA
7311400	AGÊNCIAS DE PUBLICIDADE
7319003	MARKETING DIRETO
7319004	CONSULTORIA EM PUBLICIDADE
7420005	SERVIÇOS DE MICROFILMAGEM
7711000	LOCAÇÃO DE AUTOMÓVEIS SEM CONDUTOR
8020001	ATIVIDADES DE MONITORAMENTO DE SISTEMAS DE SEGURANÇA ELETRÔNICO
8219901	FOTOCÓPIAS
9511800	REPARAÇÃO E MANUTENÇÃO DE COMPUTADORES E DE EQUIPAMENTOS PERIFÉRICOS
1413401	CONFECÇÃO DE ROUPAS PROFISSIONAIS, EXCETO SOB MEDIDA
4763601	COMÉRCIO VAREJISTA DE BRINQUEDOS E ARTIGOS RECREATIVOS
1813001	IMPRESSÃO DE MATERIAL PARA USO PUBLICITÁRIO
1813099	IMPRESSÃO DE MATERIAL PARA OUTROS USOS
2212900	REFORMA DE PNEUMÁTICOS USADOS
2219600	FABRICAÇÃO DE ARTEFATOS DE BORRACHA NÃO ESPECIFICADOS ANTERIORMENTE
2229301	FABRICAÇÃO DE ARTEFATOS DE MATERIAL PLÁSTICO PARA USO PESSOAL E DOMÉSTICO

CNAEs Secundários	
Código	Descrição CNAE
3299003	FABRICAÇÃO DE LETRAS, LETREIROS E PLACAS DE QUALQUER MATERIAL, EXCETO LUMINOSOS

**Situação Cadastral Vigente:** HABILITADO

**Data desta Situação Cadastral:** 03/03/2023

#### OBRIGAÇÕES

NFe a partir de (CNAE's): 01/04/2010 - (4652400), 01/07/2010 - (1813099-2229301-2219600-5829800), 01/10/2010 - (1812100-2212900-5819100-1813001-4642702-1413402-1422300-3299003-1413401), 01/12/2010 - (7311400-6110803-6190699),

EDF a partir de:

CTE a partir de: 01/03/2012 - (OBRIGADO => SERVIÇO DE TRANSPORTE),

Observação: Os dados acima estão baseados em informações fornecidas pelo próprio contribuinte cadastrado. Não valem como certidão de sua efetiva existência de fato e de direito, não são oponíveis à Fazenda e nem excluem a responsabilidade tributária derivada de operações com ele ajustadas.

**Data da Consulta:** 18/02/2024

**Número da Consulta:**

[Nova Consulta](#) [Imprimir](#)





**GOVERNO DO ESTADO DO MARANHÃO**  
**SECRETARIA DE ESTADO DA FAZENDA**

**CERTIDÃO NEGATIVA DE DÉBITO**

**Nº Certidão:** 372253/23

**Data da**

18/12/2023 15:44:37

**Inscrição Estadual:** 127796096

**CPF/CNPJ:** 48543867000110

**Razão Social:** MAY EMPREENDIMENTO LTDA

**Endereço:** RUA SANTO ANTONIO, 526 SALA A CEP: 65800000 - CENTRO

 **Telefone:** (99)985173059

**Município:** BALSAS

**UF:** MA

Certificamos que, após a realização das consultas procedidas no sistema desta Secretaria, substanciado pelos artigos 240 a 242, da lei nº 7.799, de 19/12/2002 e disposto no artigo 205 da lei nº 5.172, de 25 de outubro de 1966 (Código Tributário Nacional), não constam débitos relativos aos tributos estaduais, administrados por esta Secretaria, em nome do sujeito passivo acima identificado. Ressalvado, todavia, à Fazenda Pública Estadual o direito da cobrança de dívidas que venham a ser apuradas e não alcançadas pela decadência.

**Validade da Certidão: 120 (cento e vinte) dias: 16/04/2024.**

A autenticidade desta certidão deverá ser confirmada no endereço:

<http://portal.sefaz.ma.gov.br/>, clicando no item "Certidões" e em seguida em "Validação de Certidão Negativa de Débito".

**CERTIDÃO EMITIDA GRATUITAMENTE.**

**Data Impressão:** 18/02/2024 14:17:09



**GOVERNO DO ESTADO DO MARANHÃO**  
**SECRETARIA DE ESTADO DA FAZENDA**

**CERTIDÃO NEGATIVA DE DÍVIDA ATIVA**

**Nº Certidão:** 093701/23

**Data da**

18/12/2023 15:44:49

**Inscrição Estadual:** 127796096

**CPF/CNPJ:** 48543867000110

**Razão Social:** MAY EMPREENDIMENTO LTDA

**Endereço:** RUA SANTO ANTONIO, 526 SALA A, CEP: 65800000 - CENTRO

 **Telefone:** (99)985173059

**Município:** BALSAS

**UF:** MA

Certificamos que, após a realização das consultas procedidas no sistema desta Secretaria e na forma do disposto do artigo 156, da lei nº 2.231, de 29/12/1962, substanciado pelos artigos 240 a 242 da lei nº 7.799, de 19/12/2002, bem como prescreve o artigo 205 da lei nº 5.172, de 25 de outubro de 1966 (Código Tributário Nacional, não constam débitos inscritos na Dívida Ativa, em nome do sujeito passivo acima identificado.

**Validade da Certidão:** 120 (cento e vinte) dias: 16/04/2024.

A autenticidade desta certidão deverá ser confirmada no endereço:

<http://portal.sefaz.ma.gov.br/>, clicando no item "Certidões" e em seguida em "Validação de Certidão Negativa de Dívida Ativa".

 **CERTIDÃO EMITIDA GRATUITAMENTE.**



**PREFEITURA DE BALSAS**  
SECRETARIA MUNICIPAL DE FINANÇAS,  
PLANEJAMENTO E GESTÃO TRIBUTÁRIA  
Rua Professor Joca Rêgo, Nº121, Centro – Balsas (MA)  
CNPJ: 06.441.430/0001-25

**CERTIDÃO POSITIVA**  
**(COM EFEITO NEGATIVO) DE TRIBUTOS MUNICIPAIS**



**Número:** 00001356982023  
**Data de expedição:** 12/12/2023 10:29:47

A Prefeitura do Município de Balsas – MA, por intermédio do departamento de arrecadação, **CERTIFICA** que o contribuinte **MAY EMPREENDIMENTOS LTDA** que possui o CNPJ **48.543.867/0001-10** e Inscrição Municipal 1000000004366 abaixo qualificado, possui até a presente data, débito remanescente perante a FAZENDA PÚBLICA MUNICIPAL, estando tais débitos, inscritos ou não em Dívida Ativa, em processo de quitação mediante negociação.

Reserva-se o direito de a Fazenda Pública Municipal cobrar dívidas posteriormente comprovadas, hipótese prevista no Código Tributário Municipal.

**DADOS DA EMPRESA:**

**CNPJ:** 48.543.867/0001-10  
**Inscrição Municipal:** 1000000004366  
**Razão Social:** MAY EMPREENDIMENTOS LTDA  
**Atividade:** 141340200 - CONFECCAO, SOB MEDIDA, DE ROUPAS  
PROFISSIONAIS

**Endereço:** Rua SANTO ANTONIO  
**Número:** 526  
**Município:** BALSAS

**Bairro:** CENTRO  
**Estado:** MA

**Regime tributário:**  
SIMPLES NACIONAL

**Data de início de atividade:**  
08/11/2022

**Código de validação:** D09445B56CCE98F4AAE7D2B7E24C90E3  
**Data de validade da certidão:** 10/02/2024  
**Finalidade:** LICITAÇÃO



**MINISTÉRIO DA FAZENDA**  
**Secretaria da Receita Federal do Brasil**  
**Procuradoria-Geral da Fazenda Nacional**

**CERTIDÃO POSITIVA COM EFEITOS DE NEGATIVA DE DÉBITOS RELATIVOS AOS TRIBUTOS  
FEDERAIS E À DÍVIDA ATIVA DA UNIÃO**

**Nome: MAY EMPREENDIMENTO LTDA**  
**CNPJ: 48.543.867/0001-10**

Ressalvado o direito de a Fazenda Nacional cobrar e inscrever quaisquer dívidas de responsabilidade do sujeito passivo acima identificado que vierem a ser apuradas, é certificado que:

1. constam débitos administrados pela Secretaria da Receita Federal do Brasil (RFB) com exigibilidade suspensa nos termos do art. 151 da Lei nº 5.172, de 25 de outubro de 1966 - Código Tributário Nacional (CTN), ou objeto de decisão judicial que determina sua desconsideração para fins de certificação da regularidade fiscal, ou ainda não vencidos; e
2. não constam inscrições em Dívida Ativa da União (DAU) na Procuradoria-Geral da Fazenda Nacional (PGFN).

Conforme disposto nos arts. 205 e 206 do CTN, este documento tem os mesmos efeitos da certidão negativa.

Esta certidão é válida para o estabelecimento matriz e suas filiais e, no caso de ente federativo, para todos os órgãos e fundos públicos da administração direta a ele vinculados. Refere-se à situação do sujeito passivo no âmbito da RFB e da PGFN e abrange inclusive as contribuições sociais previstas nas alíneas 'a' a 'd' do parágrafo único do art. 11 da Lei nº 8.212, de 24 de julho de 1991.

A aceitação desta certidão está condicionada à verificação de sua autenticidade na Internet, nos endereços <<http://rfb.gov.br>> ou <<http://www.pgfn.gov.br>>.

Certidão emitida gratuitamente com base na Portaria Conjunta RFB/PGFN nº 1.751, de 2/10/2014.

Emitida às 09:17:20 do dia 10/10/2023 <hora e data de Brasília>.

Válida até 07/04/2024.

Código de controle da certidão: **DCB4.D444.93AA.9CE5**

Qualquer rasura ou emenda invalidará este documento.

[Voltar](#)[Imprimir](#)

### Certificado de Regularidade do FGTS - CRF

**Inscrição:** 48.543.867/0001-10  
**Razão Social:** MAY EMPREENDIMENTO LTDA  
**Endereço:** RUA SANTO ANTONIO 526 SALA A / CENTRO / BALSAS / MA / 65800-000

A Caixa Econômica Federal, no uso da atribuição que lhe confere o Art. 7, da Lei 8.036, de 11 de maio de 1990, certifica que, nesta data, a empresa acima identificada encontra-se em situação regular perante o Fundo de Garantia do Tempo de Serviço - FGTS.

O presente Certificado não servirá de prova contra cobrança de quaisquer débitos referentes a contribuições e/ou encargos devidos, decorrentes das obrigações com o FGTS.

**Validade:** 08/02/2024 a 08/03/2024

**Certificação Número:** 2024020808522569215242

Informação obtida em 18/02/2024 14:16:20

A utilização deste Certificado para os fins previstos em Lei esta condicionada a verificação de autenticidade no site da Caixa:  
**[www.caixa.gov.br](http://www.caixa.gov.br)**



PODER JUDICIÁRIO  
JUSTIÇA DO TRABALHO

## **CERTIDÃO NEGATIVA DE DÉBITOS TRABALHISTAS**

Nome: MAY EMPREENDIMENTO LTDA (MATRIZ E FILIAIS)

CNPJ: 48.543.867/0001-10

Certidão nº: 11111937/2024

Expedição: 18/02/2024, às 14:19:21

Validade: 16/08/2024 - 180 (cento e oitenta) dias, contados da data de sua expedição.

Certifica-se que **MAY EMPREENDIMENTO LTDA (MATRIZ E FILIAIS)**, inscrito(a) no CNPJ sob o nº 48.543.867/0001-10, **NÃO CONSTA** como inadimplente no Banco Nacional de Devedores Trabalhistas.

Certidão emitida com base nos arts. 642-A e 883-A da Consolidação das Leis do Trabalho, acrescentados pelas Leis ns.º 12.440/2011 e 13.467/2017, e no Ato 01/2022 da CGJT, de 21 de janeiro de 2022. Os dados constantes desta Certidão são de responsabilidade dos Tribunais do Trabalho.

No caso de pessoa jurídica, a Certidão atesta a empresa em relação a todos os seus estabelecimentos, agências ou filiais.

A aceitação desta certidão condiciona-se à verificação de sua autenticidade no portal do Tribunal Superior do Trabalho na Internet (<http://www.tst.jus.br>).

Certidão emitida gratuitamente.

### **INFORMAÇÃO IMPORTANTE**

Do Banco Nacional de Devedores Trabalhistas constam os dados necessários à identificação das pessoas naturais e jurídicas inadimplentes perante a Justiça do Trabalho quanto às obrigações estabelecidas em sentença condenatória transitada em julgado ou em acordos judiciais trabalhistas, inclusive no concernente aos recolhimentos previdenciários, a honorários, a custas, a emolumentos ou a recolhimentos determinados em lei; ou decorrentes de execução de acordos firmados perante o Ministério Público do Trabalho, Comissão de Conciliação Prévia ou demais títulos que, por disposição legal, contiver força executiva.



**PODER JUDICIÁRIO DO ESTADO DO MARANHÃO**  
**Corregedoria Geral da Justiça**  
**Secretaria Judicial de Distribuição - Balsas**

CERTJUDONE-SJDB - 362024  
Código de validação: 874230511B

Número da guia: 24050901001687927.

**CERTIDÃO DE DISTRIBUIÇÃO DE FALÊNCIA OU CONCORDATA; RECUPERAÇÃO JUDICIAL  
OU EXTRAJUDICIAL E/OU INSOLVÊNCIA CIVIL**

USANDO da faculdade que me confere a Lei, com base no PROVIMENTO Nº 16, DE 28 DE ABRIL DE 2022(CÓDIGO DE NORMAS DA CORREGEDORIA GERAL DA JUSTIÇA DO MARANHÃO) CERTIFICO que, dando buscas nos sistemas ThemisPG e PJe (Processo Judicial Eletrônico) nesta Comarca de Balsas/MA referentes às **VARAS DE FALÊNCIA OU CONCORDATA, RECUPERAÇÃO JUDICIAL OU EXTRAJUDICIAL E/OU INSOLVÊNCIA CIVIL DA JUSTIÇA COMUM**, constatei **NÃO EXISTIR** distribuição de **AÇÕES** tramitando contra **MAY EMPREENDIMENTO LTDA - CNPJ: 49.542.867/0001-16**.

CERTIFICO, finalmente, que esta Secretaria de Distribuição é a única existente no Termo Judiciário de Balsas, Estado do Maranhão. O referido é verdade e dou fé. Dada e passada a presente certidão na Secretaria de Distribuição a meu cargo, no Fórum "Desembargador Esmaragdo de Sousa e Silva", nesta cidade de Balsas, Estado do Maranhão. Eu, Secretário Judicial de Distribuição, consultei, digitei e assino Balsas/MARANHÃO.

**OBSERVAÇÕES:**

- 1 - O CNPJ/CPF constante nesta certidão foi informado pelo solicitante. Sua titularidade deverá ser conferida pelo interessado ou destinatário;
- 2 - As buscas foram realizadas com base nos sistemas ThemisPG e PJe;
- 3 - Este documento é válido por 60 (sessenta dias) conforme artigo 149 do Código de Normas da Corregedoria Geral de Justiça do Maranhão;
- 4 - Esta certidão não contempla os feitos distribuídos em segredo de justiça em outras comarcas ou que tenham sido solicitadas por terceiros;
- 5 - Esta certidão é emitida em uma única via, sem rasuras e mediante assinatura digital do servidor responsável;
- 6 - A autenticidade deste documento pode ser comprovada mediante consulta no sistema JURISCONSULT no sítio da internet do Tribunal de Justiça do Maranhão: <https://jurisconsult.tjma.jus.br/#/certidao-search-state-certificate-form>

**JOAQUIM YOSHITO GOMES TAKEMOTO**  
**Secretário Judicial de Distribuição de Entrância Intermediária**  
**Secretaria Judicial de Distribuição - Balsas**  
**Matrícula 112995**



CERTJUDONE-SJDB - 362024 / Código: 874230511B  
Valide o documento em [www.tjma.jus.br/validadoc.php](https://www.tjma.jus.br/validadoc.php)

Antes de imprimir pense em sua responsabilidade com o meio ambiente.  
#ConsumaConsciente

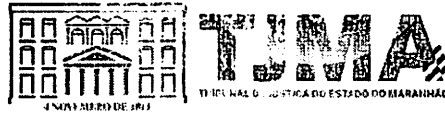

**PODER JUDICIÁRIO DO ESTADO DO MARANHÃO**  
**Corregedoria Geral da Justiça**  
**Secretaria Judicial de Distribuição - Balsas**

Documento assinado. BALSAS, 12/01/2024 10:50 (JOAQUIM YOSHITO GOMES TAKEMOTO)



CERTJUDONE-SJDB - 362024 / Código: 874230511B  
Valide o documento em [www.tjma.jus.br/validadoc.php](http://www.tjma.jus.br/validadoc.php)

**Antes de imprimir pense em sua responsabilidade com o meio ambiente.**  
**#ConsumoConsciente**



EMPRESA: MAY EMPREENDIMENTO LTDA  
 ENDEREÇO: Rua SANTO ANTONIO, 526  
 CIDADE: BALSAS UF: MA  
 BAIRRO: CENTRO CEP: 65800-000  
 CNPJ: 48.543.867/0001-10 I.E: 127796096  
 NIRE: 21201309308 DATA DO NIRE: 08/11/2022  
 FOLHA: 1

ATIVO 31/12/2022

**ATIVO**

<b>ATIVO</b>	<b>26.282,10</b>
<b>ATIVO CIRCULANTE</b>	<b>26.282,10</b>
<b>DISPONIVEL</b>	<b>26.282,10</b>
<b>CAIXA</b>	<b>26.282,10</b>
Caixa	26.282,10
<b>CLIENTES</b>	<b>1.870,00</b>
<b>CLIENTES NACIONAIS</b>	<b>1.870,00</b>
AGRO SERRA INDUSTRIAL LTDA	700,00
MBB AGRO LTDA	1.170,00
<b>ESTOQUES</b>	<b>(1.870,00)</b>
<b>ESTOQUES</b>	<b>(1.870,00)</b>
<b>MERCADORIAS PARA REVENDA</b>	<b>(1.870,00)</b>
Mercadoria para Revenda	(1.870,00)

PROPRIETARIO: HELVYS RAMALHO PEREIRA  
 CPF: 608.891.893-40

CONTADOR: GERALDO FORTALEZA DE MIRANDA NETO  
 CPF: 504.927.303-06  
 CRC: MA00914208 MA  
 RG: 411405950/SSPMA

EMPRESA: MAY EMPREENDIMENTO LTDA  
 ENDEREÇO: Rua SANTO ANTONIO, 526  
 CIDADE: BALSAS UF: MA  
 BAIRRO: CENTRO CEP: 65800-000  
 CNPJ: 48.543.867/0001-10 I.E: 127796096  
 NIRE: 21201309308 DATA DO NIRE: 08/11/2022  
 FOLHA: 2

PASSIVO 31/12/2022

PASSIVO

<b>PASSIVO</b>	<b>26.282,10</b>
<b>PATRIMÔNIO LÍQUIDO</b>	<b>26.282,10</b>
<b>CAPITAL SOCIAL</b>	<b>30.000,00</b>
<b>CAPITAL SOCIAL REALIZADO</b>	<b>30.000,00</b>
Capital Subscrito	30.000,00
<b>RESULTADO ACUMULADO</b>	<b>(3.717,90)</b>
<b>LUCROS OU PREJUÍZOS ACUMULADOS</b>	<b>(3.717,90)</b>
Resultado do Exercício - Período do Balanço	(3.717,90)

PROPRIETARIO: HELVYS RAMALHO PEREIRA  
 CPF: 608.891.893-40

CONTADOR: GERALDO FORTALEZA DE MIRANDA NETO  
 CPF: 504.927.303-00  
 CRC: MA00914208 MA  
 RG: 411405950/SSPMA

EMPRESA: MAY EMPREENDIMENTO LTDA  
 ENDEREÇO: Rua SANTO ANTONIO, 526  
 CIDADE: BALSAS UF: MA  
 BAIRRO: CENTRO CEP: 65800-000  
 CNPJ: 48.543.867/0001-10 I.E: 127796096  
 NIRE: 21201309308 DATA DO NIRE: 08/11/2022  
 FOLHA: 3

**DEMONSTRAÇÃO DO RESULTADO DO EXERCÍCIO 08/11/2022 A 31/12/2022**

<b>(-)DESPESAS OPERACIONAIS</b>	<b>(3.717,90)</b>
<b>DESPESAS ADMINISTRATIVAS</b>	<b>(3.717,90)</b>
<b>DESPESAS GERAIS ADMINISTRATIVAS - (Administrativas)</b>	<b>(3.717,90)</b>
Manutenção e Conservação - (Administrativas)	(3.717,90)
<b>(=)RESULTADO OPERACIONAL LIQUIDO</b>	<b>(3.717,90)</b>
<b>(=)RESULTADO LÍQUIDO antes do Imposto de renda e Contribuição Social</b>	<b>(3.717,90)</b>
<b>(=)RESULTADO DO PERÍODO APÓS AS PROVISÕES</b>	<b>(3.717,90)</b>
<b>(=)RESULTADO LÍQUIDO DO PERÍODO</b>	<b>(3.717,90)</b>

PROPRIETARIO: HELVYS RAMALHO FERREIRA  
 CPF: 608.891.893-40

CONTADOR: GERALDO FORTALEZA DE MIRANDA NETO  
 CPF: 504.927.303-00  
 CRC: MA00914208 MA  
 RG: 411405950/SSPMA

## **NOTAS EXPLICATIVAS DAS DEMONSTRAÇÕES CONTÁBEIS EM 31 DE DEZEMBRO DE 2022**

### **MAY EMPREENDIMENTO LTDA**

CNPJ: 48.543.867/0001-10. – Registro: 21201309308 (08/11/2022) - Diário de 08/11/2022 à 31/12/2022  
Rua Santo Antônio, 526, Sala A, Centro, CEP:65.809-000, BALSAS-MA

#### **Nota 1 - Normas Brasileiras de Contabilidade**

A empresa MAY EMPREENDIMENTOS LTDA declara, para todos os fins societários, tributários, trabalhistas, administrativos e jurídicos de uma modo geral, que realizou sua contabilidade no exercício mencionado em conformidade com as Normas Brasileiras de Contabilidade, em especial, com a ITG 1000 Modelo Contábil para Empresas de Pequeno Porte.

#### **Nota 2 - Atividades Empresariais**

CONFECÇÃO, SOB MEDIDA, DE ROUPAS PROFISSIONAIS; CONFECÇÃO DE ROUPAS PROFISSIONAIS, EXCETO SOB MEDIDA; COMÉRCIO VAREJISTA DE ARTIGOS DO VESTUÁRIO E ACESSÓRIOS; COMÉRCIO ATACADISTA DE ROUPAS E ACESSÓRIOS PARA USO PROFISSIONAL E DE SEGURANÇA DO TRABALHO; IMPRESSÃO DE MATERIAL PARA USO PUBLICITÁRIO; FABRICAÇÃO DE ARTIGOS DO VESTUÁRIO, PRODUZIDOS EM MACHAPILAS E TRICOTAGENS, EXCETO MEIAS; IMPRESSÃO DE MATERIAL DE SEGURANÇA; IMPRESSÃO DE MATERIAL PARA OUTROS USOS; REFORMA DE PNEUMÁTICOS USADOS; FABRICAÇÃO DE ARTEFATOS DE BORRACHA NÃO ESPECIFICADOS ANTERIORMENTE; FABRICAÇÃO DE ARTEFATOS DE MATERIAL PLÁSTICO PARA USO PESSOAL E DOMÉSTICO; COMÉRCIO ATACADISTA DE COMPONENTES ELETRÔNICOS E EQUIPAMENTOS DE TELEFONIA E COMUNICAÇÃO; COMÉRCIO VAREJISTA DE LUBRIFICANTES; COMÉRCIO VAREJISTA ESPECIALIZADO DE EQUIPAMENTOS E SUPRIMENTOS DE INFORMÁTICA; COMÉRCIO VAREJISTA DE MÓVEIS; COMÉRCIO VAREJISTA ESPECIALIZADO DE PEÇAS E ACESSÓRIOS PARA APARELHOS ELETROELETRÔNICOS PARA USO DOMÉSTICO, EXCETO INFORMÁTICA E COMUNICAÇÃO; COMÉRCIO VAREJISTA DE JORNAIS E REVISTAS; COMÉRCIO VAREJISTA DE ARTIGOS DE PAPELARIA; COMÉRCIO VAREJISTA DE BRINQUEDOS E ARTIGOS RECREATIVOS; COMÉRCIO VAREJISTA DE ARTIGOS ESPORTIVOS; SERVIÇO DE TRANSPORTE DE PASSAGEIROS - LOCAÇÃO DE AUTOMÓVEIS COM MOTORISTA; TRANSPORTE RODOVIÁRIO COLETIVO DE PASSAGEIROS, SOB REGIME DE FREIAMENTO, INTERMUNICIPAL, INTERESTADUAL E INTERNACIONAL; EDIÇÃO DE JORNAIS NÃO DIÁRIOS; EDIÇÃO DE CADASTROS, LISTAS E OUTROS PRODUTOS GRÁFICOS; EDIÇÃO INTEGRADA À IMPRESSÃO DE JORNAIS DIÁRIOS; EDIÇÃO INTEGRADA À IMPRESSÃO DE CADASTROS, LISTAS E OUTROS PRODUTOS GRÁFICOS; SERVIÇOS DE COMUNICAÇÃO MULTIMÍDIA (SCM); OUTRAS ATIVIDADES DE TELECOMUNICAÇÕES NÃO ESPECIFICADAS ANTERIORMENTE; AGÊNCIAS DE PUBLICIDADE; CONSULTORIA EM PUBLICIDADE; SERVIÇOS DE MICROFILMAGEM; LOCAÇÃO DE AUTOMÓVEIS SEM CONDUTOR; ATIVIDADES DE MONITORAMENTO DE SISTEMAS DE SEGURANÇA ELETRÔNICO; FOTOCOPIAS; REPARAÇÃO E MANUTENÇÃO DE COMPUTADORES E DE EQUIPAMENTOS PERIFÉRICOS; REPARAÇÃO DE ARTIGOS DO MOBILIÁRIO; FABRICAÇÃO DE LETRAS, LETREIROS E PLACAS DE QUALQUER MATERIAL, EXCETO LUMINOSOS; MONTAGEM E INSTALAÇÃO DE SISTEMAS E EQUIPAMENTOS DE ILUMINAÇÃO E SINALIZAÇÃO EM VIAS PÚBLICAS, PORTOS E AEROPORTOS. a empresa estando localizada, Na Rua Santo Antônio, 526, Sala A, Centro, CEP:65.809-000

#### **Nota 3 - Principais Práticas Contábeis adotadas 3.1-Alínea e Equivalente de Caixa**

Correspondem aos valores de caixa, depósitos bancários de livre movimentação e investimentos em aplicações temporários que possam ser sacados a qualquer momento com riscos insignificativos de alterações de valor.

#### **3.2-Estoques**

São demonstrados pelo menor valor entre o custo e o valor realizável líquido, que representa o preço de venda estimado para o curso normal dos negócios, deduzidos os custos de execução e as despesas de vendas. O custo é determinado utilizando-se o método custo médio ponderado.

#### **3.3-Contas a Receber e a Pagar**

Classificadas no Circulante são mensuradas pelo valor em conta ou de realização/exigibilidade, dos dois o menor.

### **3.4-Imobilizado**

Os bens são demonstrados pelo custo de aquisição e a depreciação é calculada pelo método linear, utilizando as taxas médias normatizadas pela RFB.

### **3.5-Receitas e Despesas**

São registradas com base no regime de competência, observando os Princípios Contábeis pertinentes, especialmente os Princípios da Realização e do Custo Histórico e da Conservação.

### **3.6-Capital Social**

O Capital social integralizado é de R\$ 30.000,00 (trinta mil reais), pertencente ao Titular da Empresa.

BALSAS - MA, 31 de dezembro de 2022.

---

HELVYS RAMALHO PEREIRA

Titular

CPF: 608.891.893-40

---

GERALDO FORTALEZA DE MIRANDA NETO

Contador

CRC: IMA00914208 CPF: 504.927.303-00



## ASSINATURA ELETRÔNICA

Certificamos que o ato da empresa MAY EMPREENDIMENTO LTDA consta assinado digitalmente por:

IDENTIFICAÇÃO DO(S) ASSINANTE(S)	
CPF/CNPJ	Nome
50492730300	GERALDO FORTALEZA DE MIRANDA NETO
60889189340	HELVYS RAMALHO PEREIRA

CERTIFICO O REGISTRO EM 13/02/2023 12:03 SOB Nº 20230201644.  
PROTOCOLO: 230201644 DE 13/02/2023.  
CÓDIGO DE VERIFICAÇÃO: 12302013487. CNPJ DA SEDE: 48543867000110.  
NIRE: 21201309308. COM EFEITOS DO REGISTRO EM: 13/02/2023.  
MAY EMPREENDIMENTO LTDA

**JUCEMA**

CARLOS ANDRÉ DE MORAES PEREIRA  
SECRETÁRIO-GERAL  
[www.empresafacil.ma.gov.br](http://www.empresafacil.ma.gov.br)

A validade deste documento, se impresso, fica sujeita à comprovação de sua autenticidade nos respectivos portais, informando seus respectivos códigos de verificação.

## Termo de Abertura

Nome do Livro: DIÁRIO

Nº de Ordem: 1

O presente livro do tipo DIÁRIO contém registros numerados, do nº 01 ao nº 05, e servirá para a escrituração dos lançamentos próprios da empresa MAY EMPREENDIMENTO LTDA, município Balsas, CNPJ nº 48.543.867/0001-10, Número de Registro (NIRE) 21201309308.

Data do arquivamento dos atos constitutivos: 08/11/2022

Ato constitutivo: 21201309308

Balsas, 08/11/2022

---

MAY EMPREENDIMENTO LTDA  
PESSOA JURÍDICA  
CNPJ 48.543.867/0001-10

---

GERALDO FORTALEZA DE MIRANDA NETO  
CONTADOR  
CRC/MA 9142

---

HELVYS RAMALHO PEREIRA  
Administrador, Sócio  
CPF 608.891.351-40

## LIVRO DIARIO

Empresa: MAY EMPREENDIMENTO LTDA  
 CNPJ: 48.543.867/0001-10 IE: 127796096  
 Endereço: RUA SANTO ANTONIO, 526 - SALA A  
 Bairro: CENTRO  
 Cidade: BALSAS - MA  
 Folha: 00003 Livro: 00001

Emp.: 167 / Estab.: 1  
 Fone: (99) 98816-9471  
 CEP: 65.800-000  
 Período: 08/11/2022 a 31/12/2022

Conta	Nome da Conta	Data	Histórico	Débito	Crédito
0000000005	Caixa	08/11/2022	CAPITAL SOCIAL INTEGRALIZADO	30.000,00	
0000000703	Capital Subscrito	08/11/2022	CAPITAL SOCIAL INTEGRALIZADO		30.000,00
TOTAIS DO DIA				30.000,00	30.000,00
TOTAIS DO MES				30.000,00	30.000,00
0000001384	Manutenção e Conservação - (Admi	09/12/2022	NFE nr 13941 ser 1 de WK DIGITAL COMERCIO E SERVICOS DE IMPRESSAO E IRELI	2.520,00	
0000000005	Caixa	09/12/2022	NFE nr 13941 ser 1 de WK DIGITAL COMERCIO E SERVICOS DE IMPRESSAO E IRELI		2.520,00
TOTAIS DO DIA				2.520,00	2.520,00
4037201408	MBB AGRO LTDA	14/12/2022	NFE nr 223316642 ser 890 a MBB AGRO LTDA	1.170,00	
0000000231	Mercadoria para Revenda	14/12/2022	NFE nr 223316642 ser 890 a MBB AGRO LTDA		1.170,00
TOTAIS DO DIA				1.170,00	1.170,00
0000001384	Manutenção e Conservação - (Admi	16/12/2022	NFE nr 32 ser 1 de MARCUS VINICIUS MAGALHAES LIMA 01445759144	1.197,90	
0000000005	Caixa	16/12/2022	NFE nr 32 ser 1 de MARCUS VINICIUS MAGALHAES LIMA 01445759144		1.197,90
TOTAIS DO DIA				1.197,90	1.197,90
0000010682	AGRO SERRA INDUSTRIAL LTDA	21/12/2022	NFE nr 223323667 ser 800 a AGRO SERRA INDUSTRIAL LTDA	700,00	
0000000231	Mercadoria para Revenda	21/12/2022	NFE nr 223323667 ser 800 a AGRO SERRA INDUSTRIAL LTDA		700,00
TOTAIS DO DIA				700,00	700,00
TOTAIS DO MES				5.587,90	5.587,90
TOTAIS GERAIS				35.587,90	35.587,90



**NOTAS EXPLICATIVAS DAS DEMONSTRAÇÕES CONTÁBEIS EM 31 DE DEZEMBRO DE 2022****MAY EMPREENDIMENTO LTDA**

CNPJ: 48.543.867/0001-10. – Registro: 21201309308 (08/11/2022) – Diário de 08/11/2022 à 31/12/2022  
Rua Santo Antônio, 526, Sala A, Centro, CEP:65.800-000, BALSAS-MA

**Nota 1 - Normas Brasileiras de Contabilidade**

A empresa MAY EMPREENDIMENTOS LTDA declara, para todos os fins societários, tributários, trabalhistas, administrativos e jurídicos de sua gestão geral, que realizou sua contabilidade no exercício mencionado em conformidade com as Normas Brasileiras de Contabilidade, em especial, com a ITG 1000 Modelo Contábil para Empresas de Pequeno Porte.

**Nota 2 - Atividades Empresariais**

CONFECÇÃO, SOB MEDIDA, DE ROUPAS PROFISSIONAIS; CONFECÇÃO DE ROUPAS PROFISSIONAIS, EXCETO SOB MEDIDA; COMÉRCIO VAREJISTA DE ARTIGOS DO VESTUÁRIO E ACESSÓRIOS; COMÉRCIO ATACADISTA DE ROUPAS E ACESSÓRIOS PARA USO PROFISSIONAL E DE SEGURANÇA DO TRABALHO; IMPRESSÃO DE MATERIAL PARA USO PUBLICITÁRIO; FABRICAÇÃO DE ARTIGOS DO VESTUÁRIO, PRODUZIDOS EM MALHAS E TRICOTAGENS, EXCETO MEIAS; IMPRESSÃO DE MATERIAL DE SEGURANÇA; IMPRESSÃO DE MATERIAL PARA OUTROS USOS; REFORMA DE PNEUMÁTICOS USADOS; FABRICAÇÃO DE ARTEFATOS DE BORRACHA NÃO ESPECIFICADOS ANTERIORMENTE; FABRICAÇÃO DE ARTEFATOS DE MATERIAL PLÁSTICO PARA USO PESSOAL E DOMÉSTICO; COMÉRCIO ATACADISTA DE COMPONENTES ELETRÔNICOS E EQUIPAMENTOS DE TELEFONIA E COMUNICAÇÃO; COMÉRCIO VAREJISTA DE LUBRIFICANTES; COMÉRCIO VAREJISTA ESPECIALIZADO DE EQUIPAMENTOS E SUPRIMENTOS DE INFORMÁTICA; COMÉRCIO VAREJISTA DE MÓVEIS; COMÉRCIO VAREJISTA ESPECIALIZADO DE PEÇAS E ACESSÓRIOS PARA APARELHOS ELETROELETRÔNICOS PARA USO DOMÉSTICO, EXCETO INFORMÁTICA E COMUNICAÇÃO; COMÉRCIO VAREJISTA DE JORNAIS E REVISTAS; COMÉRCIO VAREJISTA DE ARTIGOS DE PAPELARIA; COMÉRCIO VAREJISTA DE BRINQUEDOS E ARTIGOS RECREATIVOS; COMÉRCIO VAREJISTA DE ARTIGOS ESPORTIVOS; SERVIÇO DE TRANSPORTE DE PASSAGEIROS - LOCAÇÃO DE AUTOMÓVEIS COM MOTORISTA; TRANSPORTE RODOVIÁRIO COLETIVO DE PASSAGEIROS, SOB REGIME DE FRETAMENTO INTERMUNICIPAL, INTERESTADUAL E INTERNACIONAL; EDIÇÃO DE JORNAIS NÃO DIÁRIOS; EDIÇÃO DE CADASTROS, LISTAS E OUTROS PRODUTOS GRÁFICOS; EDIÇÃO INTEGRADA À IMPRESSÃO DE JORNAIS DIÁRIOS; EDIÇÃO INTEGRADA À IMPRESSÃO DE CADASTROS, LISTAS E OUTROS PRODUTOS GRÁFICOS; SERVIÇOS DE COMUNICAÇÃO MULTIMÍDIA (SCM); OUTRAS ATIVIDADES DE TELECOMUNICAÇÕES NÃO ESPECIFICADAS ANTERIORMENTE; AGÊNCIAS DE PUBLICIDADE; CONSULTORIA EM PUBLICIDADE; SERVIÇOS DE MICROFILMAGEM; LOCAÇÃO DE AUTOMÓVEIS SEM CONDUTOR; ATIVIDADES DE MONITORAMENTO DE SISTEMAS DE SEGURANÇA ELETRÔNICA; FOTOCÓPIAS; REPARAÇÃO E MANUTENÇÃO DE COMPUTADORES E DE EQUIPAMENTOS PERIFÉRICOS; REPARAÇÃO DE ARTIGOS DO MOBILIÁRIO; FABRICAÇÃO DE LETRAS, LETREIROS E PLACAS DE QUALQUER MATERIAL, EXCETO LUMINOSOS; MONTAGEM E INSTALAÇÃO DE SISTEMAS E EQUIPAMENTOS DE ILUMINAÇÃO E SINALIZAÇÃO EM VIAS PÚBLICAS, PORTOS E AEROPORTOS. A empresa estando localizada, Na Rua Santo Antônio, 526, Sala A, Centro, CEP:65.800-000

**Nota 3 - Principais Práticas Contábeis adotadas 3.1-Caixa e Equivalente de Caixa**

Correspondem aos valores de caixa, depósitos bancários de livre movimentação e investimentos em aplicações temporários que possam ser sacados a qualquer momento com riscos insignificativos de alterações de valor.

**3.2-Estoques**

São demonstrados pelo menor valor entre o custo e o valor realizável líquido, que representa o preço de venda estimado para o curso normal dos negócios, deduzidos os custos de execução e as despesas de vendas. O custo é determinado utilizando-se o método custo médio ponderado.

**3.3-Contas a Receber e a Pagar**

Classificadas no Circulante são mensuradas pelo valor bruto da realização/exigibilidade, dos dois o menor.

### **3.4-Imobilizado**

Os bens são demonstrados pelo custo de aquisição e a depreciação é calculada pelo método linear, utilizando as taxas médias normatizadas pela RFB.

### **3.5-Receitas e Despesas**

São registradas com base no regime de competência, observando os Princípios Contábeis pertinentes, especialmente os Princípios da Realização e do Custo Histórico e da Confrontação.

### **3.6-Capital Social**

O Capital social integralizado é de R\$ 30.000,00 (trinta mil reais), pertencente ao Titular da Empresa.

BALSAS - MA, 31 de dezembro de 2022.

---

HELVYS RAMALHO PEREIRA  
Titular  
CPF: 608.891.893-40

---

GERALDO FORTALEZA DE MIRANDA NETO  
Contador  
CRC: 1MA00914208 CPF: 504.927.303-00

## Termo de Encerramento

Nome do Livro: DIÁRIO

Nº de Ordem: 1

O presente livro do tipo DIÁRIO contém páginas numeradas, do nº 01 ao nº 05, e serviu para escrituração no período de 08/11/2022 a 31/12/2022, da empresa MAY EMPREENDIMENTO LTDA.

Balsas, 31/12/2022

\_\_\_\_\_  
MAY EMPREENDIMENTO LTDA  
PESSOA JURÍDICA  
CNPJ 48.543.867/0001-10

\_\_\_\_\_  
GERALDO FORTALEZA DE MIRANDA NETO  
CONTADOR  
CRC/MA 9142

\_\_\_\_\_  
HELVYS RAMALHO PEREIRA  
Administrador, Sócio  
CPF 608.891.658-40



## ASSINATURA ELETRÔNICA

Certificamos que o ato da empresa MAY EMPREENDIMENTO LTDA consta assinado digitalmente por:

IDENTIFICAÇÃO DO(S) ASSINANTE(S)	
CPF/CNPJ	Nome
48543867000110	MAY EMPREENDIMENTO LTDA
50492730300	GERALDO FORTALEZA DE MIRANDA NETO
60889189340	HELVYS RAMALHO PEREIRA

CERTIFICO A AUTENTICAÇÃO EM 13/02/2023 17:15 SOB Nº 20230201563.  
PROTOCOLO: 230201563 DE 13/02/2023. NIRE: 21201309308.  
MAY EMPREENDIMENTO LTDA

**JUCEMA**

ANSELMO DIAS CARNEIRO LOPES FILHO  
RESPONSÁVEL PELA AUTENTICAÇÃO  
SÃO LUÍS, 13/02/2023  
empresafacil.ma.gov.br



## TERMO DE AUTENTICAÇÃO - LIVRO DIGITAL

Declaro exatos os Termos de Abertura e de Encerramento do Livro Digital com características abaixo, conferido e autenticado por ANSELMO DIAS CARNEIRO LOPES FILHO, sob a autenticidade nº 12302047055 em 13/02/2023, protocolo 230201563. Para validação de Autenticação dos Termos, deverá ser acessado o Portal de Serviços / verificação de documentos do Empreendedor (<http://www.empresafacil.ma.gov.br>) e informar o código de verificação.

Identificação de Empresa	
Nome Empresarial:	MAY EMPREENDIMENTO LTDA
Número de Registro:	21201309308
CNPJ:	48543867000110
Município:	Balsas

Identificação de Livro Digital	
Tipo de Livro:	DIÁRIO
Número de Ordem:	1
Período de Escrituração:	08/11/2022 - 31/12/2022

Assinante(s)	Nome	CRC/OAB
48543867000110	MAY EMPREENDIMENTO LTDA	
50492730300	GERALDO FORTALEZA DE MIRANDA NETO	MA9142
60889189340	HELVYS RAMALHO PEREIRA	

CERTIFICO A AUTENTICAÇÃO EM 13/02/2023 17:15 SOB Nº 20230201563.  
PROTOCOLO: 230201563 DE 08/02/2023. CÓDIGO DE VERIFICAÇÃO:  
12302047055. NIRE: 21201309308.  
MAY EMPREENDIMENTO LTDA

JUCEMA

ANSELMO DIAS CARNEIRO LOPES FILHO  
RESPONSÁVEL PELA AUTENTICAÇÃO  
SÃO LUÍS, 13/02/2023  
[empresafacil.ma.gov.br](http://empresafacil.ma.gov.br)

A validade deste documento, se impresso, fica sujeita à comprovação de sua autenticidade nos respectivos portais, informando seus respectivos códigos de verificação.

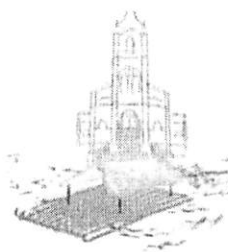

CÂMARA MUNICIPAL DE  
**BALSAS-MA**  
um legislativo para todos

### ATESTADO DE CAPACIDADE TÉCNICA

A CÂMARA MUNICIPAL DE BALSAS, Estado Do Maranhão, pessoa jurídica de direito público, com sede administrativa à Rua José Coelho Noleto, nº 2008, Bairro Potosi – Balsas/MA, devidamente inscrita no CNPJ/MF n. 06.777.130/0001-11.

Atestamos para os devidos fins do direito, que a Empresa **MAY EMPREENDIMENTO LTDA**, com sede na R. Santo Antônio, nº 526, Sala A, Centro, Balsas/MA, inscrita no CNPJ nº 48.543.867/0001-10 prestou serviços de fornecimento de MATERIAL EXPEDIENTE, para atender as necessidades da Câmara Municipal de Balsas.

Atendendo as necessidades, sem nos causar transtornos, não havendo fatos supervenientes que desabonem sua conduta técnica e comercial dentro dos padrões de qualidade e desempenho e que cumpriu com sua obrigação, não havendo reclamação ou objeção quanto à qualidade dos produtos solicitados para esta Câmara Municipal.

Balsas/MA, 25 de Janeiro de 2024.

SILVANA RIBEIRO DE FRANÇA  
CPF sob nº 659.922.023-15  
Matrícula 113-1  
Fiscal de Contas

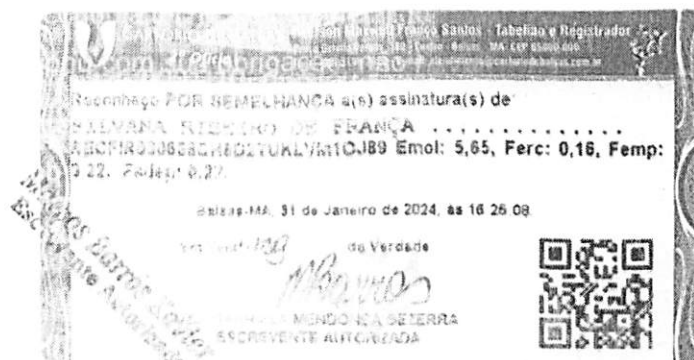

CÂMARA MUNICIPAL DE BALSAS – CNPJ: 06.777.130/0001-11

Rua Dr. José Coelho Noleto, nº 2008, bairro Potosi - Cep: 65.800-000 - Fone: (99) 3541-2086 – Balsas – Maranhão  
E-mail: camara@balsas.ma.gov.br



ESTADO DO MARANHÃO  
PODERE EXECUTIVO

PREFEITURA MUNICIPAL DE FEIRA NOVA DO MARANHÃO

## **ATESTADO DE CAPACITAÇÃO TÉCNICA**

### **CONTRATANTE:**

O MUNICÍPIO DE FEIRA NOVA DO MARANHÃO - MA, através da Prefeitura Municipal de Feira Nova do Maranhão - MA, localizada a Praça Central - Centro, nesta cidade, inscrito no CNPJ sob o nº 01.616.041/0001-70, representada pela Srª Lúcia Corrêa Macedo, inscrita no RG nº 019560942001-0 SSP-MA e CPF nº 576.740.193-19 - SSP/MA e pela Secretaria Municipal de Administração e Recursos Humanos de Feira Nova do Maranhão - MA, representada pela Secretária Municipal Srª Gladys Cesar da Silva, inscrita no CPF nº 820.994.563-72 e RG nº 00010333498-2 SSP/MA.

### **CONTRATADA:**

A empresa MAY EMPREENDIMENTOS LTDA, sediada na R SANTO ANTONI, 526, BALSAS - MA, inscrita no CNPJ sob o nº 48.543.867/0001-10, representada pelo o seu proprietário Sr.º Arnaldo Pereira, inscrito no CPF nº 608.891.893-40 e RG nº 042870132001 - SSP/MA

### **OBJETO:**

Serviços em Materiais/Produtos Gráficos.

A empresa cumpriu com as obrigações assumidas, no tocante ao serviço/produto contratado, pelo qual se encontra apta a cumprir com objetivo licitado, nada tendo que se declarar.

Por ser verdade, afirmamos à presente

Feira Nova do Maranhão/MA, 04 de Janeiro de 2024.

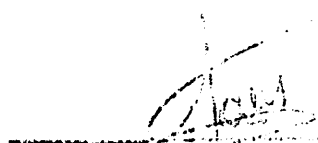

Gladys Cesar da Silva  
Secretaria Municipal de Administração e Recursos Humanos  
Inscrita nº 00010333498-2

Gladys Cesar da Silva  
Secretaria da Administração, Finanças e Recursos Humanos  
120.994.563-72

### ATESTADO DE CAPACIDADE TÉCNICA

A CÂMARA MUNICIPAL DE BALSAS, Estado Do Maranhão, pessoa jurídica de direito público, com sede administrativa à Rua José Coelho Noleto, nº 2008, Bairro Potosi – Balsas/MA, devidamente inscrita no CNPJ/MF n. 06.777.130/0001-11.

Atestamos para os devidos fins de direito, que a Empresa **MAY EMPREENDIMENTO LTDA**, com sede na R. Santo Antônio, nº 526, Sala A, Centro, Balsas/MA, inscrita no CNPJ nº 48.543.867/0001-10, prestou serviços de fornecimento de MATERIAL GRÁFICO, para atender as necessidades da Câmara Municipal de Balsas.

Atendendo as necessidades, sem nos causar transtornos, não havendo fatos supervenientes que desabonem sua conduta técnica e comercial dentro dos padrões de qualidade e desempenho e que cumpriu com sua obrigação, não havendo reclamação ou objeção quanto à qualidade dos produtos solicitados para esta Câmara Municipal.

Balsas/MA, 25 de Janeiro de 2024



SILVANA RIBEIRO DE FRANÇA  
CPF sob nº 659.922.023-15  
Matrícula 113-1  
Fiscal de Contratos

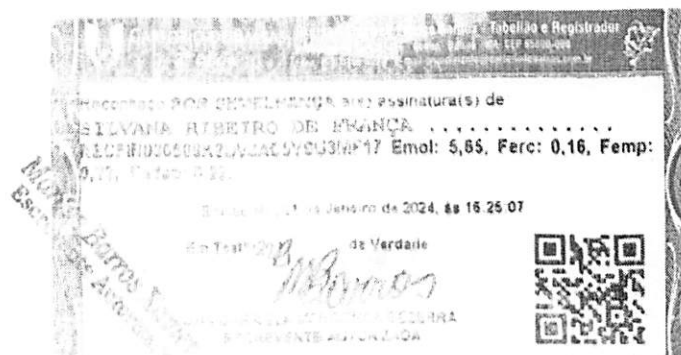



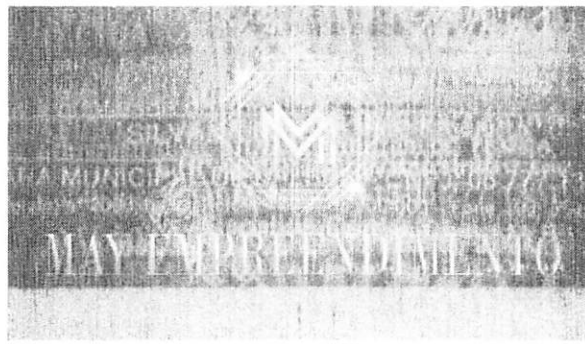

PREGÃO ELETRÔNICO Nº 003/2024  
PROCESSO ADMINISTRATIVO Nº 001/2024

Declaração Conjunta nº 001/2024

À PREFEITURA DE SÃO PEDRO DOS CRANTES

PREZADOS SENHORES,

A EMPRESA MAY EMPREENDIMENTO LTDA, CNPJ Nº 43.543.367/0001-10, INSC. ESTADUAL: 12.779609-6 E INSC. MUNICIPAL: 30.435.011-66, P. SANTO ANTONI, 526, BALSAS – MA, MALHARIAMAY@GMAIL.COM, (99) 8 8517-3059, REPRESENTADA PELO O SEU REPRESENTANTE ELVILSON PEREIRA LHO PEREIRA, portador(a) da Carteira de Identidade nº 04287013207-72 SSP/MA e do CPF nº 608.891.893 – 40.

- DECLARA EXPRESAMENTE, QUE CUMPRE TODAS AS CONDIÇÕES ESTABELECIDAS NO EDITAL ACIMA CITADO E QUE ACATARÁ, SEM RESERVA, QUALQUER DECISÃO QUE VENHA A SER TOMADA PELO JORNALEIRO, EM RELACÃO À QUALIFICAÇÃO APENAS DAS PROPOSTORES QUE TENHAM ATENDIDO ÀS CONDIÇÕES ESTABELECIDAS NO EDITAL E QUE DEMONSTRE A INTEGRAL CAPACIDADE DE EXECUTAR O FORNECIMENTO DO RELEVANTE.
- DECLARA, AINDA, PARA FINS DE FOMENTO INTERNO, A INEXISTÊNCIA DE FATOS SUPERVENIENTES IMPEDIMENTOS OU INELIGIBILIDADES QUE COMPROMETA A IDONEIDADE DA PROPONENTE.
- DECLARA, PARA FINS DO DISPOSTO NO PARÁGRAFO DO ART. Nº 68 DA LEI Nº 14.133/2021, QUE NÃO EMPREGA MENOR DE DEZESSEIS ANOS EM TRABALHO NOTURNO, PERIGOSO OU INSALUBRE E NÃO EMPREGA MENOR DE DEZESSEIS ANOS.
- DECLARA NÃO TER RECEBIDO COM AÇÃO DE SUSPENSÃO PEDRO DOS CRENTES - MA OU DE QUALQUER OUTRA ENTIDADE DA ADMINISTRAÇÃO DIRETA OU INDIRETA, EM ÂMBITO FEDERAL, ESTADUAL E MUNICIPAL, SUSPENSÃO TEMPORÁRIA DE PARTICIPAÇÃO EM LICITAÇÃO E/OU IMPEDIMENTO DE CONTRATAR COM A ADMINISTRAÇÃO, ASSIM, COMO NÃO TER RECEBIDO DECLARAÇÃO DE INIDONEIDADE PARA LICITAR E/OU CONTRATAR COM A ADMINISTRAÇÃO FEDERAL, ESTADUAL E MUNICIPAL.
- DECLARA, EM CONFORMIDADE COM A LEI Nº 14.133/2021, QUE CUMPRE TODOS OS REQUISITOS PARA HABILITAÇÃO PARA ESTE CERTAME LICITATÓRIO NO MUNICÍPIO DE SÃO PEDRO DOS CRANTES - MA, PREGÃO ELETRÔNICO Nº 003/2024.
- DECLARA, SOB AS PENAS DA INELIGIBILIDADE DO ART. 289 DO CÓDIGO PENAL BRASILEIRO, QUE:

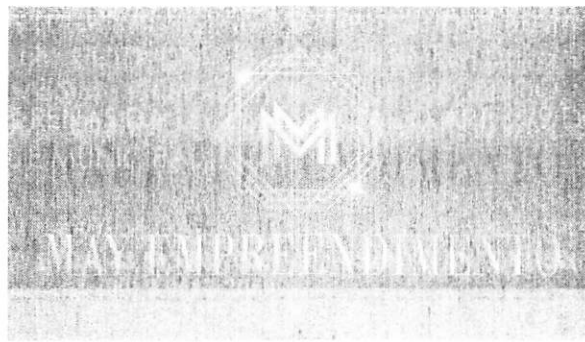

A) A PROPOSTA APRESENTADA PARA PARTICIPAR DO PREGÃO ELETRÔNICO Nº 003/2024, FOI ELABORADA POR MEXEMPRESAS E EMPREENDIMENTOS LTDA, E O CONTEÚDO DA PROPOSTA NÃO FOI, NO TODO OU EM PARTE, DIRETA OU INDIRETAMENTE, INFORMADO, DISCUTIDO OU RECEBIDO DE QUALQUER OUTRO PARTICIPANTE POTENCIAL DO PREGÃO ELETRÔNICO Nº 003/2024, POR QUALQUER MEIO, DIRETO OU INDIRETO;

B) A INTENÇÃO DE APRESENTAR PROPOSTA PARA PARTICIPAR DO PREGÃO ELETRÔNICO Nº 003/2024 NÃO FOI, NO TODO OU EM PARTE, DISCUTIDA OU RECEBIDA DE QUALQUER OUTRO PARTICIPANTE POTENCIAL OU DE FATO DO PREGÃO ELETRÔNICO Nº 003/2024, POR QUALQUER MEIO, DIRETO OU POR QUALQUER PESSOA;

C) QUE NÃO TENTOU POR QUALQUER MEIO, DIRETO OU INDIRETO, INFLUIR NA DECISÃO DE QUALQUER PARTICIPANTE POTENCIAL OU DE FATO DO PREGÃO ELETRÔNICO Nº 003/2024, COM O OBJETIVO DE OBTENÇÃO OU NÃO DA REFERIDA LICITAÇÃO;

D) QUE O CONTEÚDO DA PROPOSTA APRESENTADA PARA PARTICIPAR DO PREGÃO ELETRÔNICO Nº 003/2024 NÃO FOI, NO TODO OU EM PARTE, DIRETA OU INDIRETAMENTE, COMUNICADO OU DISCUTIDO COM QUALQUER OUTRO PARTICIPANTE POTENCIAL DO PREGÃO ELETRÔNICO Nº 003/2024 ANTES DA ADJUDICAÇÃO DO OBJETO DA LICITAÇÃO;

E) QUE O CONTEÚDO DA PROPOSTA APRESENTADA PARA PARTICIPAR DO PREGÃO ELETRÔNICO Nº 003/2024 NÃO FOI, NO TODO OU EM PARTE, DIRETA OU INDIRETAMENTE, INFORMADO, DISCUTIDO OU RECEBIDO DE QUALQUER INTEGRANTE DO ÓRGÃO PREFEITURA MUNICIPAL DE SÃO PEDRO DOS CRENTES, ANTES DA ABERTURA OFICIAL DAS PROPOSTAS;

F) QUE ESTÁ PLENAMENTE CIENTE DO CONTEÚDO DESTA DECLARAÇÃO E QUE DETÉM PLENOS PODERES E INFORMAÇÕES PARA SÍMULÁ-LA.

• DECLARA, SOB AS PENALIDADES DA LEI QUE SE ENQUADRA COMO MICROEMPRESA OU EMPRESA DE PEQUENO PORTE, NOS TERMOS DO ART. 3º DA LEI COMPLEMENTAR Nº 123 DE 14 DE DEZEMBRO DE 2006, ESTANDO APTA A FRUIR OS BENEFÍCIOS E VANTAGENS LEGAIS ESTABELECIDAS POR NÃO SE ENQUADRAR EM NENHUMA DAS VEDACÕES LEGAIS IMPOSTAS PELO § 4º DO ART. 3º DA LEI COMPLEMENTAR Nº 123 DE 14 DE DEZEMBRO DE 2006 E PELO ARTIGO 4º DA LEI Nº 14.133/2021, DECLARO, PARA FIM DA LICITAÇÃO E SUAS ALTERAÇÕES, SOB AS PENALIDADES DESTA, SER:

(X) MICROEMPRESA – RECEITA BRUTA ANUAL IGUAL OU INFERIOR A 360.000,00 E

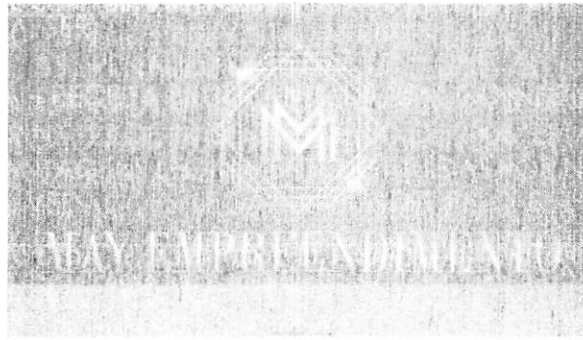

ESTANDO APTA A FRUIR OS BENEFÍCIOS LEGISLATIVAMENTE INSTITUÍDAS POR NÃO SE ENQUADRAR EM NENHUMA DAS VEDICAÇÕES IMPOSTAS PELO § 4º DO ART. 3º DA LEI Nº 12.137/2009, REVOGADA PELA LC 147/2014.

( ) EMPRESA DE PEQUENO PORTE - RPT - COM VALOR ATUALIZADO SUPERIOR A 360.000,00 E IGUAL OU INFERIOR A 480.000,00, NÃO SENDO APTA A FRUIR OS BENEFÍCIOS E VANTAGENS LEGISLATIVAMENTE INSTITUÍDAS, NÃO SE ENQUADRAR EM NENHUMA DAS VEDICAÇÕES IMPOSTAS PELO § 4º DO ART. 3º DA LEI COMPLEMENTAR Nº 123/2006, REVOGADA PELA LC 147/2014.

DATA: 15/01/2024 DE FEVEREIRO DE 2024.

HELVIS RAMALHO DA SILVA  
RG: 00000000  
CPF: 000.000.000-00  
RUA: 000, 000 - 00000-000

## CERTIDÃO SIMPLIFICADA

## Sistema Nacional de Registro de Empresas Mercantis - SINREM

Certificamos que as informações abaixo constam dos documentos arquivados  
nesta Junta Comercial e são vigentes na data da sua expedição.

Nome Empresarial: MAY EMPREENDIMENTO LTDA NIRE : 21201309308 Natureza Jurídica: Sociedade Empresária Limitada			Protocolo: MAC2403208410		
NIRE (Sede) 21201309308		CNPJ 48.543.867/0001-10		Data de Ato Constitutivo 08/11/2022	Início de Atividade 27/10/2022
Endereço Completo Rua SANTO ANTONIO, Nº 526, SALA A,, CENTRO - Balsas/MA - CEP 65800-000					
Objeto Social Confecção, sob medida, de roupas profissionais; Confecção de roupas profissionais, exceto sob medida; Comércio varejista de artigos do vestuário e acessórios; Comércio atacadista de roupas e acessórios para uso profissional e de segurança do trabalho; Impressão de material para uso publicitário; Fabricação de artigos do vestuário, produzidos em malharias e tricotagens, exceto meias; Impressão de material de segurança; Impressão de material para outros usos; Reforma de pneumáticos usados; Fabricação de artefatos de borracha não especificados anteriormente; Fabricação de artefatos de material plástico para uso pessoal e doméstico; Comércio atacadista de componentes eletrônicos e equipamentos de telefonia e comunicação; Comércio varejista de lubrificantes; Comércio varejista especializado de equipamentos e suprimentos de informática; Comércio varejista de móveis; Comércio varejista especializado de peças e acessórios para aparelhos eletroeletrônicos para uso doméstico, exceto informática e comunicação; Comércio varejista de jornais e revistas; Comércio varejista de artigos de papelaria; Comércio varejista de brinquedos e artigos recreativos; Comércio varejista de artigos esportivos; Serviço de transporte de passageiros - locação de automóveis com motorista; Transporte rodoviário coletivo de passageiros, sob regime de fretamento, intermunicipal, interestadual e internacional; Edição de jornais não diários; Edição de cadastros, listas e outros produtos gráficos; Edição integrada à impressão de jornais diários; Edição integrada à impressão de cadastros, listas e outros produtos gráficos; Serviços de comunicação multimídia (SCM); Outras atividades de telecomunicações não especificadas anteriormente; Agências de publicidade; Consultoria em publicidade; Serviços de microfilmagem; Locação de automóveis sem condutor; atividades de monitoramento de sistemas de segurança eletrônico; Fotocópias; Reparação e manutenção de computadores e de equipamentos periféricos; Reparação de artigos do mobiliário; Fabricação de letras, letreiros e placas de qualquer material, exceto luminosos; Montagem e instalação de sistemas e equipamentos de iluminação e sinalização em vias públicas, portos e aeroportos.					
Capital Social R\$ 30.000,00 (trinta mil reais) Capital Integralizado R\$ 30.000,00 (trinta mil reais)			Porte ME (Microempresa)		Prazo de Duração Indeterminado
Dados do Sócio					
Nome HELVYS RAMALHO PEREIRA	CPF/CNPJ 608.891.893-40	Participação no Capital R\$ 30.000,00	Espécie de sócio Sócio	Administrador S	Término do mandato Indeterminado
Dados do Administrador					
Nome HELVYS RAMALHO PEREIRA	CPF 608.891.893-40	Término do mandato Indeterminado			
Último Arquivamento					Situação
Data 13/02/2023	Número 20230201644	Ato/eventos 223 / 223 - BALANÇO		ATIVA Status SEM STATUS	

Esta certidão foi emitida automaticamente em: 01/02/2024, às 10:10:25 (horário de Brasília).  
Se impressa, verificar sua autenticidade no <https://www.empresafacil.ma.gov.br>, com o código OGLBTH1V.

MAC2403208410

CARLOS ANDRÉ DE MORAES PEREIRA  
Secretário(a) Geral

## CERTIDÃO ESPECÍFICA

## Sistema Nacional de Registro de Empresas Mercantis - SINREM

Certificamos que as informações abaixo constam dos documentos arquivados  
nesta Junta Comercial e são vigentes na data da sua expedição.

Certificamos que MAY EMPREENDIMENTO LTDA encontra-se registrada nesta Junta Comercial, como segue:		Protocolo: MAC2403208453	
NIRE 21201309308 CNPJ 48.543.867/0001-10		Situação ATIVA Status SEM STATUS	
Endereço Completo Rua SANTO ANTONIO, Nº 526, SALA A,, CENTRO - Balsas/MA - CEP 65800-000			
Arquivamentos Posteriores			
Ato	Número	Data	Descrição
223	20230201644	13/02/2023	BALANÇO
315	20221282238	08/11/2022	ENQUADRAMENTO DE MICROEMPRESA
090	21201309308	08/11/2022	CONTRATO

Esta certidão foi emitida automaticamente em 01/04/2024, às 10:10:44 (horário de Brasília).  
Se impressa, verificar sua autenticidade no <https://www.empresafacil.ma.gov.br>, com o código NKVKDH1V.



MAC2403208453

CARLOS ANDRÉ DE MORAES PEREIRA  
Secretário(a) Geral