



Qualidade que faz a diferença!

Serviços e Locações de Máquinas, Equipamentos
e Construção Civil.

Envelope "1" "PROPOSTA DE PREÇOS"
A COMISSÃO PERMANENTE DE LICITAÇÃO
PREFEITURA MUNICIPAL DE SÃO PEDRO DOS CRENTES-MA
PREGÃO PRESENCIAL Nº 011/2021
DATA: 04 de MARÇO de 2021
HORAS: 08:30hs (oito horas e trinta minutos)

FEDERAL TRANSPORTES EIRELI

CNPJ: 14.239.549/0001-48, IE: 12.367027-6

Rua Nossa Senhora de Fatima, 25, Primavera, Cep: 65.840-000,

São Raimundo das Mangabeiras/MA

Fone: (99) 981145944

E-mail: construtorafte@hotmail.com

CONSTRUTORA

Qualidade que faz a diferença!

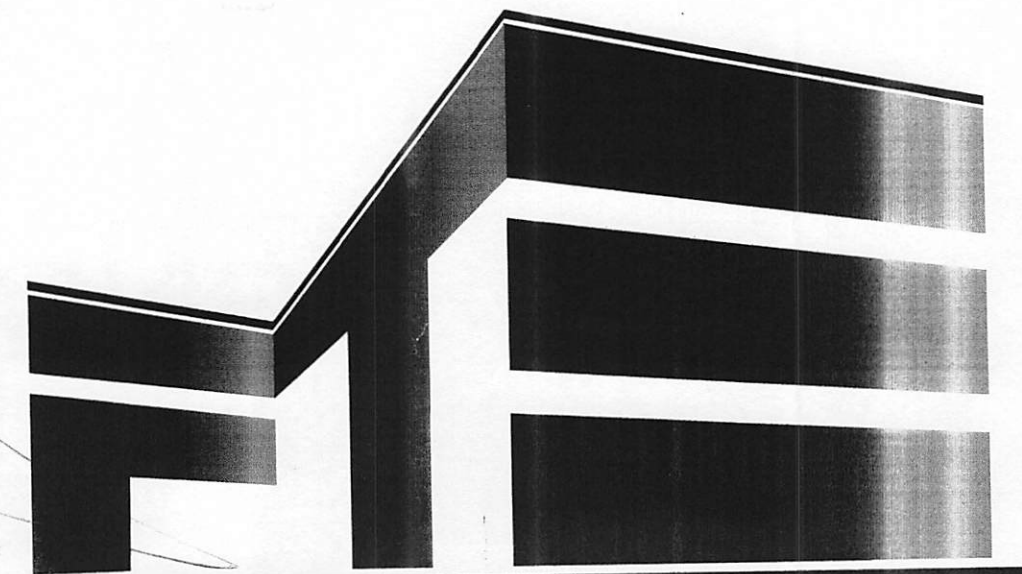

CONSTRUTORA

Qualidade que faz a diferença!

***Serviços e Locações de Máquinas, Equipamentos
e Construção Civil.***

Federal Transportes Eireli

CNPJ: 14.239.549/0001-48

08444 5044

PREGÃO PRESENCIAL Nº 011/2021
(Processo Administrativo n.º041/2021)

PROPOSTA DE PREÇOS

Ilmo. Sr.
Pregoeiro
Prefeitura Municipal de São Pedro dos Crentes - MA.

Pela presente, submetemos à vossa apreciação a nossa proposta relativa à licitação em epígrafe, assumindo inteira responsabilidade por quaisquer erros ou omissões que venham a ser verificados na preparação da mesma e declaramos ainda que, temos pleno conhecimento das condições em que se desenvolverão os trabalhos e concordamos com a totalidade das instruções e critérios de qualificação definidos no edital.

DO OBJETO

Contratação de empresa para locação de **Veículos Pesados** para uso do município de São Pedro dos Crentes – MA

PREGÃO PRESENCIAL Nº 011/2021

Data de abertura: 04/03/2021

DADOS EMPRESARIAL:

Federal Transportes Eireli

CNPJ: 14.239.549/0001-48, Insc. Est: 12367027-6

Rua Nossa Senhora de Fátima, nº 25, Bairro Primavera, CEP: 65.840-000

São Raimundo das Mangabeiras/MA

Fone: (99) 98114-5944

Thiago Pires de Santana
CPT: 003.134.613-84
Administrador

E-mail: construtorafte@hotmail.com

Representante legal que assinará o Contrato:

Thiago Pires de Santana

Carteira de Identidade nº 018416602001-2 SSP-MA

CPF nº 003.134.613-84

Administrador

Estado Civil: Casado

Endereço completo: Rua 13 de Maio, s/n, Bairro São Francisco, CEP: 65.840-000, São Raimundo das Mangabeiras/MA

Prazo de validade da proposta: 60(SESENTA) DIAS

Prazo de entrega: DE ACORDO COM O EDITAL/TERMO DE REFERÊNCIA

Dos Serviços: O prazo para início dos serviços será de até 05 (cinco) dias corridos, contados a partir da expedição da Ordem de Execução dos Serviços emitida pela Prefeitura de São Pedro dos Crentes –MA.

Dados Bancários: (ITAU UNIBANCO) (341), AG: 6862 (São Luis-MA), CC: 18.730-6)

São Raimundo das Mangabeiras/MA, 04 de março de 2021.



Thiago Pires de Santana
Administrador



 Thiago Pires de Santana
 CPF: 003.134.613-84
 Administrador

01 CAMINHÕES

ITEM	DESCRIÇÃO	MARCA	MODEL O	UNID.	QUANT. VEICULO S	V. UNT (R\$)/ MÊS	MESES	V. TOTAL R\$ / MÊS	VALOR TOTAL (R\$)
1	Locação de caminhão basculante de 12 toneladas, equipado com todos os componentes de segurança, para serviços de recuperação de estradas no município de São Pedro dos Crentes. Quilometragem será livre, o combustível por conta da contratante, motorista e manutenção serão por conta da contratada.	Mercedes	1620	Mês	4	R\$ 7.682,67 (Sete mil, seiscientos e oitenta e dois reais e sessenta e sete centavos)	9	R\$ 30.730,68 (Trinta mil, setecentos e trinta reais e sessenta e oito centavos)	R\$ 276.576,12 (Duzentos e setenta e seis mil, quinhentos e setenta e seis reais e doze centavos)
2	Locação de 01 (um) caminhão basculante de 06 toneladas, equipado com todos os componentes de segurança, para serviços de recuperação de estradas no município de São Pedro dos Crentes. Quilometragem será livre, o combustível por conta da contratante, motorista e manutenção serão por conta da contratada.	Mercedes		Mês	4	R\$ 5.471,67 (Cinco mil, quatrocentos e setenta e um reais e sessenta e sete centavos)	9	R\$ 21.886,68 (Vinte e um mil, oitocentos e oitenta e seis reais e sessenta e oito centavos)	R\$ 196.980,12 (Cento e noventa e seis mil, novecentos e oitenta reais e doze centavos)
3	Locação de caminhão pipa, tanque com no mínimo 8.000 lts de capacidades, equipado com todos os componentes de segurança, para serviços de recuperação de estradas no município de São Pedro dos Crentes. Quilometragem será livre, o combustível por conta da contratante, motorista e manutenção serão por conta da contratada.	Ford	CARGO 1832E	Mês	1	R\$ 6.097,00 (Seis mil e noventa e sete reais)	9	R\$ 6.097,00 (Seis mil e noventa e sete reais)	R\$ 54.873,00 (Cinquenta e quatro mil, oitocentos e setenta e três reais)

Federal Transportes Eireli CNPJ: 14.239.549/0001-48

(99) 98114-5944

E-mail: construtorafate@hotmail.com

Rua Nossa Senhora de Fátima, nº 25 - Bairro Primavera - CEP: 65840-000 - S. R. das Mangabeiras - MA

VALOR MENSAL R\$	R\$ 58.714,36	Cinquenta e oito mil, setecentos e quatorze reais e trinta e seis centavos
VALOR TOTAL R\$ PARA 09 (NOVE) MESES	R\$ 528.429,24	Quinhentos e vinte e oito mil, quatrocentos e vinte e nove reais e vinte e quatro centavos

02 MÁQUINAS

ITEM	DESCRIÇÃO	MARCA	MODELO	UNID	QUANT	V. UNT (R\$)	V. POR EXTENSO	V. TOTAL R\$	V. POR EXTENSO
4	Locação de 01 (uma) pá carregadeira, para serviços de recuperação de estradas no município de São Pedro dos Crentes.	CASE	W20E	Horas	1200	R\$ 147,40	Cento e quarenta e sete reais e quarenta centavos	R\$ 176.880,00	Cento e setenta e seis mil, oitocentos e oitenta reais
5	Locação de 01 (um) trator de Esteira, para serviços de recuperação de estradas no município de São Pedro dos Crentes.	CASE	1150L	Horas	500	R\$ 161,92	Cento e sessenta e um reais e noventa e dois centavos	R\$ 80.960,00	Oitenta mil, novecentos e sessenta reais

Federal Transportes Eireli CNPJ: 14.239.549/0001-48

(99) 98114-5944

E-mail: construtorafte@hotmail.com

Rua Nossa Senhora de Fátima, nº 25 - Bairro Primavera - CEP: 65840-000 - S. R. das Mangabeiras - MA



Serviços e Locações de Máquinas, Equipamentos
e Construção Civil.

(Handwritten signatures and initials in blue ink)

6	Locação de 01 (um) rolo compactador de solo vibratório, 8T para serviços de recuperação de estradas no município de São Pedro dos Crentes.	CAT	CB334E	Horas	200	R\$ 131,32	Cento e trinta e um reais e trinta e dois centavos	R\$ 26.264,00	Vinte e seis mil, duzentos e sessenta e quatro reais
7	Locação de 01 (uma) retro escavadeira hidráulica, 21T, para serviços de recuperação de estradas no município de São Pedro dos Crentes.	CAT	320	Horas	200	R\$ 224,45	Duzentos e vinte e quatro reais e quarenta e cinco centavos	R\$ 44.890,00	Quarenta e quatro mil, oitocentos e noventa reais
VALOR TOTAL R\$						R\$ 328.994,00		Trezentos e vinte e oito mil, novecentos e noventa e quatro reais	

VALOR TOTAL DA PROPOSTA: R\$ 857.423,24 (Oitocentos e cinquenta e sete mil, quatrocentos e vinte e três reais e vinte e quatro centavos).

(Handwritten signature)
Thiago Pires de Santana
CPF: 003.134.613-84
Administrador

Federal Transportes Eireli CNPJ: 14.239.549/0001-48

(99) 98114-5944

E-mail: construtorafte@hotmail.com

Rua Nossa Senhora de Fátima, nº 25 - Bairro Primavera - CEP: 65840-000 - S. R. das Mangabeiras - MA