

ALTERAÇÃO DO ATO CONSTITUTIVO AUTO BALSAS TINTAS EIRELI

Adriano Tavares Lucena, brasileiro, solteiro, empresário, nascido em 25/05/1986, natural de Imperatriz – MA, residente e domiciliado a Av. Governador Luiz Rocha, 353 – Potosi – Balsas – MA – CEP 65800-000, portador da CNH 03632978683 e CPF 025.264.473-56, Titular da empresa AUTO BALSAS TINTAS EIRELI, inscrita no CNPJ 06.335.107/0001-77, com registro na Junta Comercial do Maranhão – JUCEMA, sob o número 21600045029, situada a Av. Governador Luiz Rocha, 353 – Potosi – Balsas – MA – CEP 65800-000, resolve neste ato, alterar o Ato Constitutivo, nas condições que seguem:

CLÁUSULA PRIMEIRA. O nome empresarial a partir desta data passara a ser BALSAS GASES E TINTAS EIRELI e seu endereço a partir desta data passara a ser Av. Governador Luiz Rocha, 75 – Potosi – Balsas – MA – CEP 65800-000.

CLÁUSULA SEGUNDA. As atividades a partir desta data passaram a ser:

4684-2/99 - COMERCIO ATACADISTA DE OUTROS PRODUTOS QUIMICOS E PETROQUIMICOS NAO ESPECIFICADOS ANTERIORMENTE.(- ALCOOL ETILICO, SODA CAUSTICA, CLORO E DERIVADOS, OXIGENIO, AGUA DESTILADA, ELEMENTOS NAO-PETROQUIMICOS OU CARBOQUIMICOS, ESSENCIAS NAO-MANIPULADAS PARA PERFUMES, PETROQUIMICOS BASICOS E INTERMEDIARIOS - AMONIA, ETENO, BENZENO, UREIA, CLORETO DE VINILA, ETC, O COMERCIO ATACADISTA DE ADITIVOS PARA COMBUSTIVEIS E LUBRIFICANTES, O COMERCIO ATACADISTA DOS PRODUTOS FARMOQUIMICOS, TAIS COMO: CARGAS E PREPARADOS PARA EXTINTORES DE INCENDIO, FLUIDOS PARA ISQUEIROS, ARTIGOS PIROTECNICOS, ALVEJANTES E DETERGENTES INDUSTRIAIS, FOSFORO DE SEGURANCA, ADESIVOS). 4744-0/01 - COMERCIO VAREJISTA DE FERRAGENS E FERRAMENTAS 4773-3/00 - COMERCIO VAREJISTA DE ARTIGOS MEDICOS E ORTOPEDICOS 4784-9/00 - COMERCIO VAREJISTA DE GAS LIQUEFEITO DE PETROLEO (GLP) 2014-2/00 - FABRICACAO DE GASES INDUSTRIAIS 3311-2/00 - MANUTENCAO E REPARACAO DE TANQUES, RESERVATORIOS METALICOS E CALDEIRAS, EXCETO PARA VEICULOS 3314-7/03 - MANUTENCAO E REPARACAO DE VALVULAS INDUSTRIAIS 3520-4/01 - PRODUCAO DE GAS PROCESSAMENTO DE GAS NATURAL 4292-8/01 - MONTAGEM DE ESTRUTURAS METALICAS 4322-3/01 - INSTALACOES HIDRAULICAS, SANITARIAS E DE GAS 4664-8/00 - COMERCIO ATACADISTA DE MAQUINAS, APARELHOS E EQUIPAMENTOS PARA USO ODONTO-MEDICO-HOSPITALAR PARTES E PECAS 4669-9/01 - COMERCIO ATACADISTA DE BOMBAS E COMPRESSORES PARTES E PECAS 4741-5/00 - COMERCIO VAREJISTA DE TINTAS E MATERIAIS PARA PINTURA 4772-5/00 - COMERCIO VAREJISTA DE COSMETICOS, PRODUTOS DE PERFUMARIA E DE HIGIENE PESSOAL 4789-0/05 - COMERCIO VAREJISTA DE PRODUTOS SANEANTES DOMISSANITARIOS 4789-0/07 - COMERCIO VAREJISTA DE EQUIPAMENTOS PARA ESCRITORIO 4930-2/01 - TRANSPORTE RODOVIARIO DE CARGA, EXCETO PRODUTOS PERIGOSOS E MUDANCAS, MUNICIPAL 4930-2/02 - TRANSPORTE RODOVIARIO DE CARGA, EXCETO PRODUTOS PERIGOSOS E MUDANCAS, INTERMUNICIPAL, INTERESTADUAL E INTERNACIONAL 4930-2/03 - TRANSPORTE RODOVIARIO DE PRODUTOS PERIGOSOS 7120-1/00 - TESTES E ANALISES TECNICAS 7739-0/02 - ALUGUEL

ALTERAÇÃO DO ATO CONSTITUTIVO AUTO BALSAS TINTAS EIRELI

DE EQUIPAMENTOS CIENTIFICOS, MEDICOS E HOSPITALARES, SEM OPERADOR 7739-0/99 - ALUGUEL DE OUTRAS MAQUINAS E EQUIPAMENTOS COMERCIAIS E INDUSTRIAIS NAO ESPECIFICADOS ANTERIORMENTE, SEM OPERADOR. (MOTORES, TURBINAS E MAQUINAS-FERRAMENTA, GERADORES, GUINCHOS, GUINDASTES E EMPILHADEIRAS, APARELHOS DE USOS COMERCIAIS E INDUSTRIAIS, EQUIPAMENTOS CINEMATOGRAFICOS, EQUIPAMENTOS PROFISSIONAIS PARA RADIO, TELEVISAO E COMUNICACOES, EQUIPAMENTOS DE TESTE, MEDICAO E CONTROLE, CONTEINERES). 4644-3/01 - COMERCIO ATACADISTA DE MEDICAMENTOS E DROGAS DE USO HUMANO.

CONSOLIDAÇÃO DO ATO CONSTITUTIVO

CLÁUSULA PRIMEIRA. A empresa gira sob o nome empresarial BALSAS GASES E TINTAS EIRELI, com sede na Av. Governador Luiz Rocha, 75 – Potosi – Balsas – MA – CEP 65800-000.

CLAUSULA SEGUNDA. O capital social é de R\$ 90.000,00 (Noventa Mil Reais), totalmente integralizado em moeda corrente do país.

CLÁUSULA TERCEIRA. As atividades são:

4684-2/99 - COMERCIO ATACADISTA DE OUTROS PRODUTOS QUIMICOS E PETROQUIMICOS NAO ESPECIFICADOS ANTERIORMENTE.(- ALCOOL ETILICO, SODA CAUSTICA, CLORO E DERIVADOS, OXIGENIO, AGUA DESTILADA, ELEMENTOS NAO-PETROQUIMICOS OU CARBOQUIMICOS, ESSENCIAS NAO-MANIPULADAS PARA PERFUMES, PETROQUIMICOS BASICOS E INTERMEDIARIOS - AMONIA, ETENO, BENZENO, UREIA, CLORETO DE VINILA, ETC, O COMERCIO ATACADISTA DE ADITIVOS PARA COMBUSTIVEIS E LUBRIFICANTES, O COMERCIO ATACADISTA DOS PRODUTOS FARMOQUIMICOS, TAIS COMO: CARGAS E PREPARADOS PARA EXTINTORES DE INCENDIO, FLUIDOS PARA ISQUEIROS, ARTIGOS PIROTECNICOS, ALVEJANTES E DETERGENTES INDUSTRIAIS, FOSFORO DE SEGURANCA, ADESIVOS). 4744-0/01 - COMERCIO VAREJISTA DE FERRAGENS E FERRAMENTAS 4773-3/00 - COMERCIO VAREJISTA DE ARTIGOS MEDICOS E ORTOPEDICOS 4784-9/00 - COMERCIO VAREJISTA DE GAS LIQUEFEITO DE PETROLEO (GLP) 2014-2/00 - FABRICACAO DE GASES INDUSTRIAIS 3311-2/00 - MANUTENCAO E REPARACAO DE TANQUES, RESERVATORIOS METALICOS E CALDEIRAS, EXCETO PARA VEICULOS 3314-7/03 - MANUTENCAO E REPARACAO DE VALVULAS INDUSTRIAIS 3520-4/01 - PRODUCAO DE GAS PROCESSAMENTO DE GAS NATURAL 4292-8/01 - MONTAGEM DE ESTRUTURAS METALICAS 4322-3/01 - INSTALACOES HIDRAULICAS, SANITARIAS E DE GAS 4664-8/00 - COMERCIO ATACADISTA DE MAQUINAS, APARELHOS E EQUIPAMENTOS PARA USO ODONTO-MEDICO-HOSPITALAR PARTES E PECAS 4669-9/01 - COMERCIO ATACADISTA DE BOMBAS E COMPRESSORES PARTES E PECAS 4741-5/00 - COMERCIO VAREJISTA DE TINTAS E MATERIAIS PARA PINTURA 4772-5/00 - COMERCIO VAREJISTA DE COSMETICOS, PRODUTOS DE PERFUMARIA E DE HIGIENE PESSOAL 4789-0/05 - COMERCIO VAREJISTA DE PRODUTOS SANEANTES DOMISSANITARIOS 4789-0/07 - COMERCIO VAREJISTA DE EQUIPAMENTOS PARA ESCRITORIO 4930-2/01 - TRANSPORTE

ALTERAÇÃO DO ATO CONSTITUTIVO AUTO BALSAS TINTAS EIRELI

RODOVIARIO DE CARGA, EXCETO PRODUTOS PERIGOSOS E MUDANCAS, MUNICIPAL 4930-2/02 - TRANSPORTE RODOVIARIO DE CARGA, EXCETO PRODUTOS PERIGOSOS E MUDANCAS, INTERMUNICIPAL, INTERESTADUAL E INTERNACIONAL 4930-2/03 - TRANSPORTE RODOVIARIO DE PRODUTOS PERIGOSOS 7120-1/00 - TESTES E ANALISES TECNICAS 7739-0/02 - ALUGUEL DE EQUIPAMENTOS CIENTIFICOS, MEDICOS E HOSPITALARES, SEM OPERADOR 7739-0/99 - ALUGUEL DE OUTRAS MAQUINAS E EQUIPAMENTOS COMERCIAIS E INDUSTRIAIS NAO ESPECIFICADOS ANTERIORMENTE, SEM OPERADOR. (MOTORES, TURBINAS E MAQUINAS-FERRAMENTA, GERADORES, GUINCHOS, GUINDASTES E EMPILHADEIRAS, APARELHOS DE USOS COMERCIAIS E INDUSTRIAIS, EQUIPAMENTOS CINEMATOGRAFICOS, EQUIPAMENTOS PROFISSIONAIS PARA RADIO, TELEVISAO E COMUNICACOES, EQUIPAMENTOS DE TESTE, MEDICAO E CONTROLE, CONTEINERES). 4644-3/01 - COMERCIO ATACADISTA DE MEDICAMENTOS E DROGAS DE USO HUMANO.

CLÁUSULA QUARTA. A empresa iniciou suas atividades em 24/06/2004 e seu prazo é indeterminado.

CLÁUSULA QUINTA. A administração da empresa caberá ao seu titular Adriano Tavares Lucena, acima qualificado com poderes e atribuições, autorizado o uso do nome empresarial, vedado, no entanto, em atividades estranhas ao interesse ao assumir obrigações seja a favor de qualquer ou terceiros, bem como onerar ou alienar bens imóveis.

CLÁUSULA SEXTA. O exercício social coincidirá com o ano civil, sendo 31 de dezembro de cada ano será elaborado inventário, balanço patrimonial e balanço de resultado econômico, cabendo ao titular os lucros ou perdas apuradas.

CLÁUSULA SETIMA. Declaro que não possuo nenhuma outra empresa dessa modalidade registrada.

CLÁUSULA OITAVA. O Administrador declara, sob as penas da lei, que não está impedido de exercer a administração, por lei especial ou em virtude de condenação criminal, ou por se encontrar sob os efeitos dela, a pena que vede, ainda que temporariamente, o acesso a cargos públicos, ou por crime falimentar, de prevaricação, peita ou suborno, concussão, peculato ou contra a economia popular, contra o sistema financeiro nacional, contra normas de defesa da concorrência, contra as relações de consumo, fé pública ou propriedade. (art. 1.011, § 1º, CC/2002)

CLÁUSULA NONA. Fica eleito o foro de Balsas - MA para o exercício e o cumprimento dos direitos e obrigações resultantes deste ato constitutivo.

Balas - MA, 19 de Maio de 2021.

Adriano Tavares Lucena



MINISTÉRIO DA ECONOMIA

Secretaria Especial de Desburocratização, Gestão e Governo Digital

Secretaria de Governo Digital

Departamento Nacional de Registro Empresarial e Integração

Página 4 de 4

ASSINATURA ELETRÔNICA

Certificamos que o ato da empresa BALSAS GASES E TINTAS EIRELI consta assinado digitalmente por:

IDENTIFICAÇÃO DO(S) ASSINANTE(S)	
CPF	Nome
02526447356	ADRIANO TAVARES LUCENA

JUCEMA

CERTIFICO O REGISTRO EM 07/06/2021 15:05 SOB Nº 20210647078.
PROTOCOLO: 210647078 DE 07/06/2021.
CÓDIGO DE VERIFICAÇÃO: 12103960226. CNPJ DA SEDE: 06335107000177.
NIRE: 21600045029. COM EFEITOS DO REGISTRO EM: 07/06/2021.
BALSAS GASES E TINTAS EIRELI

LÍLIAN THERESA RODRIGUES MENDONÇA
SECRETÁRIA-GERAL
www.empresafacil.ma.gov.br

A validade deste documento, se impresso, fica sujeito à comprovação de sua autenticidade nos respectivos portais, informando seus respectivos códigos de verificação.

CNH Digital

Departamento Nacional de Trânsito



REPÚBLICA FEDERATIVA DO BRASIL
MINISTÉRIO DA INFRAESTRUTURA
DEPARTAMENTO NACIONAL DE TRÂNSITO
CARTEIRA NACIONAL DE HABILITAÇÃO



M
A

NOME
ADRIANO TAVARES LUCENA

DOC. IDENTIDADE/ÓRG EMISSOR/UF
159330420007 GEJUSPC MA

CPF
025.264.473-56

DATA NASCIMENTO
25/05/1986

FILIAÇÃO
FRANCISCO BATISTA DE LUCENA
ANA LUCIA TAVARES LUCENA

PERMISSÃO
ACC

CAT. HABIL
A,B

Nº REGISTRO
03632978683

VALIDADE
05/02/2025

1ª HABILITAÇÃO
05/07/2005

OBSERVAÇÕES

ASSINATURA DO PORTADOR

LOCAL
SAO LUIS, MA

DATA EMISSÃO
05/02/2020

ASSINADO DIGITALMENTE
DEPARTAMENTO ESTADUAL DE TRÂNSITO

86875910750
MA042145333

MARANHÃO

DENATRAN CONTRAN

VÁLIDA EM TODO
O TERRITÓRIO NACIONAL
1991045724

QR-CODE

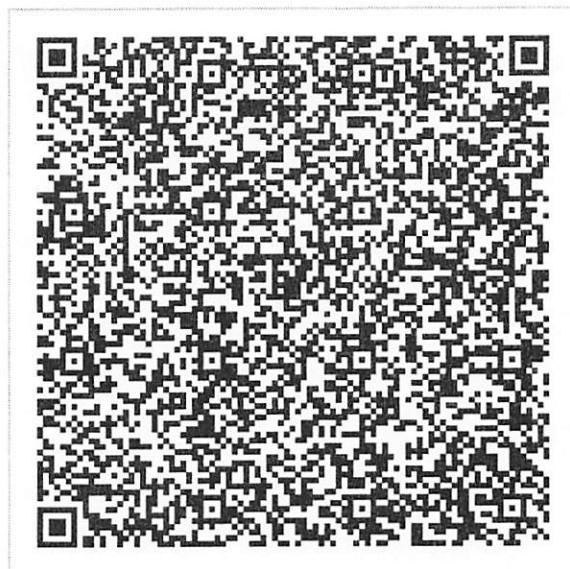

Documento assinado com certificado digital em conformidade com a Medida Provisória nº 2200-2/2001. Sua validade poderá ser confirmada por meio da comparação deste arquivo digital com o arquivo de assinatura (.p7s) no endereço:
< <http://www.serpro.gov.br/assinador-digital> >.

SERPRO / DENATRAN



TRIBUNAL DE CONTAS DA UNIÃO

Consulta Consolidada de Pessoa Jurídica

Este relatório tem por objetivo apresentar os resultados consolidados de consultas eletrônicas realizadas diretamente nos bancos de dados dos respectivos cadastros. A responsabilidade pela veracidade do resultado da consulta é do Órgão gestor de cada cadastro consultado. A informação relativa à razão social da Pessoa Jurídica é extraída do Cadastro Nacional da Pessoa Jurídica, mantido pela Receita Federal do Brasil.

Consulta realizada em: 20/06/2022 18:44:29

Informações da Pessoa Jurídica:

Razão Social: **BALSAS GASES E TINTAS EIRELI**
CNPJ: **06.335.107/0001-77**

Resultados da Consulta Eletrônica:

Órgão Gestor: **TCU**
Cadastro: **Licitantes Inidôneos**
Resultado da consulta: **Nada Consta**

Para acessar a certidão original no portal do órgão gestor, clique [AQUI](#).

Órgão Gestor: **CNJ**
Cadastro: **CNIA - Cadastro Nacional de Condenações Cíveis por Ato de Improbidade Administrativa e Inelegibilidade**
Resultado da consulta: **Sistema do CNJ está indisponível**

Para acessar a certidão original no portal do órgão gestor, clique [AQUI](#).

Órgão Gestor: **Portal da Transparência**
Cadastro: **Cadastro Nacional de Empresas Inidôneas e Suspensas**
Resultado da consulta: **Nada Consta**

Para acessar a certidão original no portal do órgão gestor, clique [AQUI](#).

Órgão Gestor: **Portal da Transparência**
Cadastro: **CNEP - Cadastro Nacional de Empresas Punidas**
Resultado da consulta: **Nada Consta**

Para acessar a certidão original no portal do órgão gestor, clique [AQUI](#).

Obs: A consulta consolidada de pessoa jurídica visa atender aos princípios de simplificação e

racionalização de serviços públicos digitais. Fundamento legal: Lei nº 12.965, de 23 de abril de 2014, Lei nº 13.460, de 26 de junho de 2017, Lei nº 13.726, de 8 de outubro de 2018, Decreto nº 8.638 de 15, de janeiro de 2016.

Consulta Quadro de Sócios e Administradores - QSA

CNPJ: 06.335.107/0001-77
NOME EMPRESARIAL: BALSAS GASES E TINTAS EIRELI
CAPITAL SOCIAL: R\$90.000,00 (Noventa mil reais)

O Quadro de Sócios e Administradores(QSA) constante da base de dados do Cadastro Nacional da Pessoa Jurídica (CNPJ) é o seguinte:

Nome/Nome Empresarial: ADRIANO TAVARES LUCENA
Qualificação: 65-Titular Pessoa Física Residente ou Domiciliado no Brasil

Para informações relativas à participação no QSA, acessar o e-CAC com certificado digital ou comparecer a uma unidade da RFB.

Emitido no dia 20/06/2022 às 19:02 (data e hora de Brasília).

Data da consulta: 20/06/2022 16:14:58

Identificação do Contribuinte - CNPJ Matriz

CNPJ: 06.335.107/0001-77

A opção pelo Simples Nacional e/ou SIMEI abrange todos os estabelecimentos da empresa

Nome Empresarial: **BALSAS GASES E TINTAS EIRELI**

Situação Atual

Situação no Simples Nacional: **Optante pelo Simples Nacional desde 01/01/2020**

Situação no SIMEI: **NÃO enquadrado no SIMEI**

[+ Mais informações](#)

Períodos Anteriores

Opções pelo Simples Nacional em Períodos Anteriores:

Data Inicial	Data Final	Detalhamento
01/01/2019	31/12/2019	Excluída por Ato Administrativo praticado pela Receita Federal do Brasil
01/01/2018	31/12/2018	Excluída por Ato Administrativo praticado pela Receita Federal do Brasil
01/01/2016	31/12/2017	Excluída por Ato Administrativo praticado pela Receita Federal do Brasil
01/01/2013	31/12/2015	Excluída por Ato Administrativo praticado pela Receita Federal do Brasil
01/01/2009	31/12/2012	Excluída por Ato Administrativo praticado pela Receita Federal do Brasil
01/07/2007	31/12/2008	Excluída por Ato Administrativo praticado pela Receita Federal do Brasil

Enquadramentos no SIMEI em Períodos Anteriores: **Não Existem**

Eventos Futuros (Simples Nacional)

Não Existem

Eventos Futuros (SIMEI)

Não Existem

[Voltar](#)

[Gerar PDF](#)



REPÚBLICA FEDERATIVA DO BRASIL

CADASTRO NACIONAL DA PESSOA JURÍDICA

NUMERO DE INSCRIÇÃO 06.335.107/0001-77 MATRIZ	COMPROVANTE DE INSCRIÇÃO E DE SITUAÇÃO CADASTRAL	DATA DE ABERTURA 24/06/2004
NOME EMPRESARIAL BALSAS GASES E TINTAS EIRELI		
TÍTULO DO ESTABELECIMENTO (NOME DE FANTASIA) BALSAS GASES E TINTAS		PORTE ME
CÓDIGO E DESCRIÇÃO DA ATIVIDADE ECONÔMICA PRINCIPAL 46.84-2-99 - Comércio atacadista de outros produtos químicos e petroquímicos não especificados anteriormente		
CÓDIGO E DESCRIÇÃO DAS ATIVIDADES ECONÔMICAS SECUNDÁRIAS 20.14-2-00 - Fabricação de gases industriais 33.11-2-00 - Manutenção e reparação de tanques, reservatórios metálicos e caldeiras, exceto para veículos 33.14-7-03 - Manutenção e reparação de válvulas industriais 35.20-4-01 - Produção de gás; processamento de gás natural 42.92-8-01 - Montagem de estruturas metálicas 43.22-3-01 - Instalações hidráulicas, sanitárias e de gás 46.44-3-01 - Comércio atacadista de medicamentos e drogas de uso humano 46.64-8-00 - Comércio atacadista de máquinas, aparelhos e equipamentos para uso odonto-médico-hospitalar; partes e peças 46.69-9-01 - Comércio atacadista de bombas e compressores; partes e peças 47.41-5-00 - Comércio varejista de tintas e materiais para pintura 47.44-0-01 - Comércio varejista de ferragens e ferramentas 47.72-5-00 - Comércio varejista de cosméticos, produtos de perfumaria e de higiene pessoal 47.73-3-00 - Comércio varejista de artigos médicos e ortopédicos 47.84-9-00 - Comércio varejista de gás liquefeito de petróleo (GLP) 47.89-0-05 - Comércio varejista de produtos saneantes domissanitários 47.89-0-07 - Comércio varejista de equipamentos para escritório 49.30-2-01 - Transporte rodoviário de carga, exceto produtos perigosos e mudanças, municipal. 49.30-2-02 - Transporte rodoviário de carga, exceto produtos perigosos e mudanças, intermunicipal, interestadual e internacional 49.30-2-03 - Transporte rodoviário de produtos perigosos 71.20-1-00 - Testes e análises técnicas		
CÓDIGO E DESCRIÇÃO DA NATUREZA JURÍDICA 230-5 - Empresa Individual de Responsabilidade Limitada (de Natureza Empresári		
LOGRADOURO R GOVERNADOR LUIZ ROCHA	NÚMERO 75	COMPLEMENTO *****
CEP 65.800-000	BAIRRO/DISTRITO POTOSI	MUNICÍPIO BALSAS
UF MA		
ENDEREÇO ELETRÔNICO LT.LUCENABALSAS@HOTMAIL.COM		TELEFONE (99) 8110-0057
ENTE FEDERATIVO RESPONSÁVEL (EFR) *****		
SITUAÇÃO CADASTRAL ATIVA		DATA DA SITUAÇÃO CADASTRAL 07/05/2005
MOTIVO DE SITUAÇÃO CADASTRAL		
SITUAÇÃO ESPECIAL *****		DATA DA SITUAÇÃO ESPECIAL *****

Aprovado pela Instrução Normativa RFB nº 1.863, de 27 de dezembro de 2018.

Emitido no dia 20/06/2022 às 19:01:39 (data e hora de Brasília).

Página: 1/2

		REPÚBLICA FEDERATIVA DO BRASIL	
CADASTRO NACIONAL DA PESSOA JURÍDICA			
NÚMERO DE INSCRIÇÃO 06.335.107/0001-77 MATRIZ	COMPROVANTE DE INSCRIÇÃO E DE SITUAÇÃO CADASTRAL		DATA DE ABERTURA 24/06/2004
NOME EMPRESARIAL BALSAS GASES E TINTAS EIRELI			
CÓDIGO E DESCRIÇÃO DAS ATIVIDADES ECONÔMICAS SECUNDÁRIAS 77.39-0-99 - Aluguel de outras máquinas e equipamentos comerciais e industriais não especificados anteriormente, sem operador			
CÓDIGO E DESCRIÇÃO DA NATUREZA JURÍDICA 230-5 - Empresa Individual de Responsabilidade Limitada (de Natureza Empresári			
LOGRADOURO R GOVERNADOR LUIZ ROCHA	NÚMERO 75	COMPLEMENTO *****	
CEP 65.800-000	BAIRRO/DISTRITO POTOSI	MUNICÍPIO BALSAS	UF MA
ENDEREÇO ELETRÔNICO LT.LUCENABALSAS@HOTMAIL.COM		TELEFONE (99) 8110-0057	
ENTE FEDERATIVO RESPONSÁVEL (EFR) *****			
SITUAÇÃO CADASTRAL ATIVA		DATA DA SITUAÇÃO CADASTRAL 07/05/2005	
MOTIVO DE SITUAÇÃO CADASTRAL			
SITUAÇÃO ESPECIAL *****		DATA DA SITUAÇÃO ESPECIAL *****	

Aprovado pela Instrução Normativa RFB nº 1.863, de 27 de dezembro de 2018.

Emitido no dia 20/06/2022 às 19:01:39 (data e hora de Brasília).

Página: 2/2

Estado do
Maranhão

SINTEGRA/ICMS

Consulta Pública do Cadastro do Estado do
Maranhão

Secretaria da Fazenda

Resultado da Consulta SINTEGRA/ICMS

IDENTIFICAÇÃO

CGC: 06.335.107/0001-77 **Inscrição Estadual:** 12.213454-0**Razão Social:** AUTO BALSAS TINTAS EIRELI**Regime Apuração:** SIMPLES NACIONAL

ENDEREÇO

Logradouro: AVE GOVERNADOR LUIZ ROCHA**Número:** 353 **Complemento:****Bairro:** POTOSI**Município:** BALSAS **UF:** MA**CEP:** 65800000 **DDD:** **Telefone:**

INFORMAÇÕES COMPLEMENTARES

CNAE 4741500 - COMÉRCIO VAREJISTA DE TINTAS E MATERIAIS PARA
Principal: PINTURA

CNAEs Secundários

Código	Descrição CNAE
4744001	COMÉRCIO VAREJISTA DE FERRAGENS E FERRAMENTAS
4773300	COMÉRCIO VAREJISTA DE ARTIGOS MÉDICOS E ORTOPÉDICOS
4784900	COMÉRCIO VAREJISTA DE GÁS LIQUEFEITO DE PETRÓLEO (GLP)
4789099	COMÉRCIO VAREJISTA DE OUTROS PRODUTOS NÃO ESPECIFICADOS ANTERIORMENTE

Situação Cadastral Vigente: HABILITADO**Data desta Situação Cadastral:** 23/11/2020

OBRIGAÇÕES

NFe a partir de (CNAE's): 26/04/2011 - (Devido emissão voluntária),

EDF a partir de:

CTE a partir de:

Observação: Os dados acima estão baseados em informações fornecidas pelo próprio contribuinte cadastrado. Não valem como certidão de sua efetiva existência de fato e de direito, não são oponíveis à Fazenda e nem excluem a responsabilidade tributária derivada de operações com ele ajustadas.

Data da Consulta: 05/03/2021**Número da Consulta:**

Nova Consulta

Imprimir



Estado do
Maranhão **SINTEGRA/ICMS**
Consulta Pública ao Cadastro do Estado do
Maranhão

Secretaria da Fazenda

Resultado da Consulta SINTEGRA/ICMS

IDENTIFICAÇÃO

CGC: 06.335.107/0001-77 Inscrição Estadual: 12.213454-0

Razão Social: BALSAS GASES E TINTAS EIRELI

Regime Apuração: SIMPLES NACIONAL

ENDEREÇO

Logradouro: RUA GOVERNADOR LUIZ ROCHA

Número: 75 Complemento:

Bairro: POTOSI

Município: BALSAS UF: MA

CEP: 65800000 DDD: Telefone:

INFORMAÇÕES COMPLEMENTARES

CNAE 4684299 - COMÉRCIO ATACADISTA DE OUTROS PRODUTOS QUÍMICOS E
Principal: PETROQUÍMICOS NÃO ESPECIFICADOS ANTERIORMENTE

CNAEs Secundários

Código	Descrição CNAE
4741500	COMÉRCIO VAREJISTA DE TINTAS E MATERIAIS PARA PINTURA
4744001	COMÉRCIO VAREJISTA DE FERRAGENS E FERRAMENTAS
4772500	COMÉRCIO VAREJISTA DE COSMÉTICOS, PRODUTOS DE PERFUMARIA E DE HIGIENE PESSOAL
4784900	COMÉRCIO VAREJISTA DE GÁS LIQUEFEITO DE PETRÓLEO (GLP)
4789005	COMÉRCIO VAREJISTA DE PRODUTOS SANEANTES DOMISSANITÁRIOS
4789007	COMÉRCIO VAREJISTA DE EQUIPAMENTOS PARA ESCRITÓRIO
4930202	TRANSPORTE RODOVIÁRIO DE CARGA, EXCETO PRODUTOS PERIGOSOS E MUDANÇAS, INTERMUNICIPAL, INTERESTADUAL E INTERNACIONAL
2014200	FABRICAÇÃO DE GASES INDUSTRIAIS
3311200	MANUTENÇÃO E REPARAÇÃO DE TANQUES, RESERVATÓRIOS METÁLICOS E CALDEIRAS, EXCETO PARA VEÍCULOS
7739099	ALUGUEL DE OUTRAS MÁQUINAS E EQUIPAMENTOS COMERCIAIS E INDUSTRIAIS NÃO ESPECIFICADOS ANTERIORMENTE, SEM OPERADOR
3314703	MANUTENÇÃO E REPARAÇÃO DE VÁLVULAS INDUSTRIAIS
3520401	PRODUÇÃO DE GÁS; PROCESSAMENTO DE GÁS NATURAL
4292801	MONTAGEM DE ESTRUTURAS METÁLICAS
4322301	INSTALAÇÕES HIDRÁULICAS, SANITÁRIAS E DE GÁS
4644301	COMÉRCIO ATACADISTA DE MEDICAMENTOS E DROGAS DE USO HUMANO
4664800	COMÉRCIO ATACADISTA DE MÁQUINAS, APARELHOS E EQUIPAMENTOS PARA USO ODONTO-MÉDICO-HOSPITALAR; PARTES E PEÇAS
4669901	COMÉRCIO ATACADISTA DE BOMBAS E COMPRESSORES; PARTES E PEÇAS

Situação Cadastral Vigente: HABILITADO

Data desta Situação Cadastral: 14/06/2022

OBRIGAÇÕES

NFe a 01/12/2008 - (4644301), 01/04/2010 - (4684299-3520401), 01/07/2010 -
partir de (4664800), 01/10/2010 - (2014200-4669901), 26/04/2011 - (Devido
(CNAE's): emissão voluntária),

EDF a partir de:

CTE a partir de: 01/03/2012 - (OBRIGADO => SERVIÇO DE TRANSPORTE),

Observação: Os dados acima estão baseados em informações fornecidas pelo próprio contribuinte cadastrado. Não valem como certidão de sua efetiva existência de fato e de direito, não são oponíveis à Fazenda e nem excluem a responsabilidade tributária derivada de operações com ele ajustadas.

Data da Consulta: 20/06/2022

Número da Consulta:

[Nova Consulta](#) [Imprimir](#)



**GOVERNO DO ESTADO DO MARANHÃO
SECRETARIA DE ESTADO DA FAZENDA**

CERTIDÃO NEGATIVA DE DÉBITO

Nº Certidão: 100980/22

Data da

15/06/2022 07:25:34

Inscrição Estadual: 122134540

CPF/CNPJ: 06335107000177

Razão Social: BALSAS GASES E TINTAS EIRELI

Endereço: RUA GOVERNADOR LUIZ ROCHA, 75 CEP: 65800000 - POTOSI

Telefone:

Município: BALSAS

UF: MA

Certificamos que, após a realização das consultas procedidas no sistema desta Secretaria, substanciado pelos artigos 240 a 242, da lei nº 7.799, de 19/12/2002 e disposto no artigo 205 da lei nº 5.172, de 25 de outubro de 1966 (Código Tributário Nacional), não constam débitos relativos aos tributos estaduais, administrados por esta Secretaria, em nome do sujeito passivo acima identificado. Ressalvado, todavia, à Fazenda Pública Estadual o direito da cobrança de dívidas que venham a ser apuradas e não alcançadas pela decadência.

Validade da Certidão: 120 (cento e vinte) dias: 13/10/2022.

A autenticidade desta certidão deverá ser confirmada no endereço:

<http://portal.sefaz.ma.gov.br/>, clicando no item "Certidões" e em seguida em "Validação de Certidão Negativa de Débito".

CERTIDÃO EMITIDA GRATUITAMENTE.



**GOVERNO DO ESTADO DO MARANHÃO
SECRETARIA DE ESTADO DA FAZENDA**

CERTIDÃO NEGATIVA DE DÍVIDA ATIVA

Nº Certidão: 029032/22

Data da

29/04/2022 15:58:26

Inscrição Estadual: 122134540

CPF/CNPJ: 06335107000177

Razão Social: BALSAS GASES E TINTAS EIRELI

Endereço: RUA GOVERNADOR LUIZ ROCHA, 75 CEP: 65800000 - POTOSI

Telefone: null

Município: BALSAS

UF: MA

Certificamos que, após a realização das consultas procedidas no sistema desta Secretaria e na forma do disposto do artigo 156, da lei nº 2.231, de 29/12/1962, substanciado pelos artigos 240 a 242 da lei nº 7.799, de 19/12/2002, bem como prescreve o artigo 205 da lei nº 5.172, de 25 de outubro de 1966 (Código Tributário Nacional) não constam débitos inscritos na Dívida Ativa, em nome do sujeito passivo acima identificado.

Validade da Certidão: 120 (cento e vinte) dias: 27/08/2022.

A autenticidade desta certidão deverá ser confirmada no endereço:

<http://portal.sefaz.ma.gov.br/>, clicando no item "Certidões" e em seguida em "Validação de Certidão Negativa de Dívida Ativa".

CERTIDÃO EMITIDA GRATUITAMENTE.

Data Impressão: 20/06/2022 19:02:52

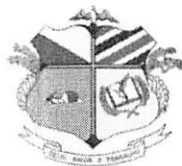

PREFEITURA DE BALSAS

SECRETARIA MUNICIPAL DE FINANÇAS,
PLANEJAMENTO E GESTÃO TRIBUTÁRIA
Rua Professor Joca Rêgo, N°121, Centro – Balsas (MA)
CNPJ: 06.441.430/0001- 25

CERTIDÃO NEGATIVA DE DÉBITOS – CND

Número: 00001119422022

Data de expedição: 10/06/2022 10:28:24



A Prefeitura do Município de Balsas – MA, por intermédio do departamento de arrecadação, CERTIFICA que o contribuinte **BALSAS GASES E TINTAS EIRELI** que possui o CNPJ **06.335.107/0001-77** abaixo qualificado, encontra-se em situação regular perante a FAZENDA PÚBLICA MUNICIPAL, não constando débitos referentes a Tributos municipais, inscritos ou não em Dívida Ativa, até a presente data.

Reserva-se o direito de a Fazenda Pública Municipal cobrar dívidas posteriormente comprovadas, hipótese prevista no Código Tributário Municipal.

DADOS DA EMPRESA:

CNPJ: 06.335.107/0001-77

Razão Social: BALSAS GASES E TINTAS EIRELI

Endereço: Rua GOVERNADOR LUIZ ROCHA

Número: 75

Município: BALSAS

Bairro: POTOSI

Estado: MA

Regime tributário:
SIMPLES NACIONAL

Data de início de atividade:
24/06/2004

Código de validação: C5ABAB704A0589FD5AF3B9DF1F444848

Data de validade da certidão: 08/09/2022

Finalidade: LLICITAÇÃO



PREFEITURA DE BALSAS
SECRETARIA MUNICIPAL DE FINANÇAS,
PLANEJAMENTO E GESTÃO TRIBUTÁRIA
Rua Professor Joca Rêgo, N°121, Centro – Balsas (MA)
CNPJ: 06.441.430/0001- 25

CERTIDÃO NEGATIVA DE DÍVIDA ATIVA - CNDA

Número: 00001109342022
Data de expedição: 17/05/2022 16:45:36



A Prefeitura do Município de Balsas – MA, por intermédio do departamento de arrecadação, CERTIFICA que o contribuinte **BALSAS GASES E TINTAS EIRELI** que possui o CNPJ **06.335.107/0001-77** abaixo qualificado, encontra-se em situação regular perante a FAZENDA PÚBLICA MUNICIPAL, não constando débitos referentes a Tributos municipais, inscritos em Dívida Ativa, até a presente data.

Reserva-se o direito de a Fazenda Pública Municipal cobrar dívidas posteriormente comprovadas, hipótese prevista no Código Tributário Municipal.

DADOS DA EMPRESA:

CNPJ: 06.335.107/0001-77

Razão Social: BALSAS GASES E TINTAS EIRELI

Endereço: Rua GOVERNADOR LUIZ ROCHA

Número: 75

Município: BALSAS

Bairro: POTOSI

Estado: MA

Regime tributário:
SIMPLES NACIONAL

Data de início de atividade:
24/06/2004

Código de validação: DD0D3F2C21D7F11E2C8A8C42A265F99F

Data de validade da certidão: 15/08/2022

Finalidade: LLICITAÇÃO

**PREFEITURA MUNICIPAL DE BALSAS****Ficha Cadastral**

05/03/2021 15:25:33

DADOS GERAIS

CNPJ: 06.335.107/0001-77
TIPO DE PESSOA: Jurídica
NOME: AUTO BALSAS TINTAS EIRELI
NOME FANTASIA: BALSAS AUTO TINTAS
INSCRIÇÃO MUNICIPAL: 1198179022
NATUREZA JURÍDICA: Empresa Individual de Responsabilidade
SITUAÇÃO CADASTRAL: Ativo
DATA DE REGISTRO: 2005-05-07 00:00:00

ENDEREÇO

LOGRADOURO: GOVERNADOR LUIS ROCHA
CIDADE/UF: BALSAS/MA
NÚMERO: 75
COMPLEMENTO: null
CEP: 65902009
BAIRRO: POTOSI

CONTATO**TELEFONES:**

99 35256495

99 35414465

ATIVIDADES ECONÔMICAS

CÓDIGO	TIPO	DESCRIÇÃO
474400100	-	COMERCIO VAREJISTA DE FERRAGENS E FERRAMENTAS
478490000	-	COMERCIO VAREJISTA DE GÁS LIQUEFEITO DE PETRÓLEO (GLP)
474150000	Principal	COMERCIO VAREJISTA DE TINTAS E MATERIAIS PARA PINTURA
477330000	-	COMERCIO VAREJISTA DE ARTIGOS MEDICOS E ORTOPEDICOS
478909900	-	COMERCIO VAREJISTA DE OUTROS PRODUTOS NAO ESPECIFICADOS ANTERIORMENTE



PREFEITURA MUNICIPAL DE BALSAS
SECRETARIA MUNICIPAL DE FINANÇAS, PLANEJAMENTO E GESTÃO TRIBUTÁRIA

2022

ALVARÁ DE LICENÇA E FUNCIONAMENTO

ATIVIDADE: 02.03 - COMÉRCIO E SUPERMERCADOS EM GERAL POR M² - QUAISQUER OUTROS RAMOS DE ATIVIDADES COMERCIAIS NÃO

FINALIDADE: FUNCIONAMENTO DE ESTABELECIMENTO

INSCRIÇÃO MUNICIPAL	CPF/CNPJ	NÚMERO DE CONTROLE
1198179022	06.335.107/0001-77	7272022301335

RAZÃO SOCIAL

BALSAS GASES E TINTAS EIRELI

NOME FANTASIA

BALSAS GASES E TINTAS

LOCALIZAÇÃO

INSCRIÇÃO IMOBILIÁRIA 000011639

R GOVERNADOR LUIZ ROCHA N° 75 , POTOSI
65800000 -BALSAS-MA

CNAE Principal e Secundários

468429900 - COMERCIO ATACADISTA DE OUTROS PRODUTOS QUIMICOS E PETROQUIMICOS NAO ESPECIFICADOS ANTERIORMENTE
493020200 - TRANSPORTE RODOVIARIO DE CARGA, EXCETO PRODUTOS PERIGOSOS E MUDANCAS, INTERMUNICIPAL, INTERESTADUAL E INTERNACIONAL
477250000 - COMERCIO VAREJISTA DE COSMETICOS, PRODUTOS DE PERFUMARIA E DE HIGIENE PESSOAL
331470300 - MANUTENCAO E REPARACAO DE VALVULAS INDUSTRIAIS
474150000 - COMERCIO VAREJISTA DE TINTAS E MATERIAIS PARA PINTURA

RESTRICÇÕES

Este contribuinte está autorizado a desenvolver as atividades acima elencadas e firma compromisso, sob as penas da lei, de que conhece e atende os requisitos legais exigidos para funcionamento e exercício das atividades econômicas constantes do objeto social, no que respeita ao uso e ocupação do solo, as atividades domiciliares e restrições ao uso de espaços públicos, acessibilidade e de segurança sanitária, ambiental e de prevenção contra incêndios e pânico. O contribuinte reconhece que o não atendimento a estes requisitos acarretará a suspensão e a cassação subsequente do Alvará de Funcionamento, nos termos da legislação vigente.

NOTA: ESTE ALVARÁ DEVE SER AFIXADO EM LOCAL VISÍVEL E ACESSÍVEL À FISCALIZAÇÃO.

EMITIDO EM: 10/03/2022

VALIDADE: 31/12/2022

CÓDIGO DE AUTENTICIDADE:

CAF6F8143B682A9E24B5EFAE0CF690C2



MINISTÉRIO DA FAZENDA
Secretaria da Receita Federal do Brasil
Procuradoria-Geral da Fazenda Nacional

**CERTIDÃO POSITIVA COM EFEITOS DE NEGATIVA DE DÉBITOS RELATIVOS AOS TRIBUTOS
FEDERAIS E À DÍVIDA ATIVA DA UNIÃO**

Nome: BALSAS GASES E TINTAS EIRELI
CNPJ: 06.335.107/0001-77

Ressalvado o direito de a Fazenda Nacional cobrar e inscrever quaisquer dívidas de responsabilidade do sujeito passivo acima identificado que vierem a ser apuradas, é certificado que:

1. constam débitos administrados pela Secretaria da Receita Federal do Brasil (RFB) com exigibilidade suspensa nos termos do art. 151 da Lei nº 5.172, de 25 de outubro de 1966 - Código Tributário Nacional (CTN), ou objeto de decisão judicial que determina sua desconsideração para fins de certificação da regularidade fiscal, ou ainda não vencidos; e
2. não constam inscrições em Dívida Ativa da União (DAU) na Procuradoria-Geral da Fazenda Nacional (PGFN).

Conforme disposto nos arts. 205 e 206 do CTN, este documento tem os mesmos efeitos da certidão negativa.

Esta certidão é válida para o estabelecimento matriz e suas filiais e, no caso de ente federativo, para todos os órgãos e fundos públicos da administração direta a ele vinculados. Refere-se à situação do sujeito passivo no âmbito da RFB e da PGFN e abrange inclusive as contribuições sociais previstas nas alíneas 'a' a 'd' do parágrafo único do art. 11 da Lei nº 8.212, de 24 de julho de 1991.

A aceitação desta certidão está condicionada à verificação de sua autenticidade na Internet, nos endereços <<http://rfb.gov.br>> ou <<http://www.pgfn.gov.br>>.

Certidão emitida gratuitamente com base na Portaria Conjunta RFB/PGFN nº 1.751, de 2/10/2014.

Emitida às 08:34:57 do dia 07/04/2022 <hora e data de Brasília>.

Válida até 04/10/2022.

Código de controle da certidão: **238C.5DF3.96D1.6968**

Qualquer rasura ou emenda invalidará este documento.

[Voltar](#)[Imprimir](#)

Certificado de Regularidade do FGTS - CRF

Inscrição: 06.335.107/0001-77

Razão Social: L T LUCENA

Endereço: AV GOVERNADOR LUIZ ROCHA 353 / POTOZIM / BALSAS / MA / 65800-000

A Caixa Econômica Federal, no uso da atribuição que lhe confere o Art. 7, da Lei 8.036, de 11 de maio de 1990, certifica que, nesta data, a empresa acima identificada encontra-se em situação regular perante o Fundo de Garantia do Tempo de Serviço - FGTS.

O presente Certificado não servirá de prova contra cobrança de quaisquer débitos referentes a contribuições e/ou encargos devidos, decorrentes das obrigações com o FGTS.

Validade: 12/07/2022 a 10/08/2022

Certificação Número: 2022071201175024838511

Informação obtida em 18/07/2022 21:08:00

A utilização deste Certificado para os fins previstos em Lei esta condicionada a verificação de autenticidade no site da Caixa:
www.caixa.gov.br



PODER JUDICIÁRIO
JUSTIÇA DO TRABALHO

CERTIDÃO NEGATIVA DE DÉBITOS TRABALHISTAS

Nome: BALSAS GASES E TINTAS EIRELI (MATRIZ E FILIAIS)

CNPJ: 06.335.107/0001-77

Certidão nº: 19475083/2022

Expedição: 20/06/2022, às 19:00:46

Validade: 17/12/2022 - 180 (cento e oitenta) dias, contados da data de sua expedição.

Certifica-se que **BALSAS GASES E TINTAS EIRELI (MATRIZ E FILIAIS)**, inscrito(a) no CNPJ sob o nº **06.335.107/0001-77**, **NÃO CONSTA** como inadimplente no Banco Nacional de Devedores Trabalhistas.

Certidão emitida com base nos arts. 642-A e 883-A da Consolidação das Leis do Trabalho, acrescentados pelas Leis ns.º 12.440/2011 e 13.467/2017, e no Ato 01/2022 da CGJT, de 21 de janeiro de 2022. Os dados constantes desta Certidão são de responsabilidade dos Tribunais do Trabalho.

No caso de pessoa jurídica, a Certidão atesta a empresa em relação a todos os seus estabelecimentos, agências ou filiais.

A aceitação desta certidão condiciona-se à verificação de sua autenticidade no portal do Tribunal Superior do Trabalho na Internet (<http://www.tst.jus.br>).

Certidão emitida gratuitamente.

INFORMAÇÃO IMPORTANTE

Do Banco Nacional de Devedores Trabalhistas constam os dados necessários à identificação das pessoas naturais e jurídicas inadimplentes perante a Justiça do Trabalho quanto às obrigações estabelecidas em sentença condenatória transitada em julgado ou em acordos judiciais trabalhistas, inclusive no concernente aos recolhimentos previdenciários, a honorários, a custas, a emolumentos ou a recolhimentos determinados em lei; ou decorrentes de execução de acordos firmados perante o Ministério Público do Trabalho, Comissão de Conciliação Prévia ou demais títulos que, por disposição legal, contiver força executiva.



TERMO DE AUTENTICAÇÃO - LIVRO DIGITAL

Declaro exatos os Termos de Abertura e de Encerramento do Livro Digital com características abaixo, conferido e autenticado por Florencio Brandes Neto, sob a autenticidade nº 12207896581 em 21/06/2022, protocolo 220760110. Para validação de Autenticação dos Termos, deverá ser acessado o Portal de Serviços / verificação de documentos do Empreendedor (<http://www.empresafacil.ma.gov.br>) e informar o código de verificação.

Identificação de Empresa

Nome Empresarial: BALSAS GASES E TINTAS EIRELI
Número de Registro: 21600045029
CNPJ: 06335107000177
Município: Balsas

Identificação de Livro Digital

Tipo de Livro: DIÁRIO
Número de Ordem: 2
Período de Escrituração: 01/01/2021 - 31/12/2021

Assinante(s)	Nome	CRC/OAB
02526447356	ADRIANO TAVARES LUCENA	
02592044396	RAUNY SILVA OLIVEIRA	MA012590

CERTIFICO A AUTENTICAÇÃO EM 21/06/2022 12:29 SOB Nº 20220760110.
PROTOCOLO: 220760110 DE 15/06/2022. CÓDIGO DE VERIFICAÇÃO:
12207896581. NIRE: 21600045029.
BALSAS GASES E TINTAS EIRELI

JUCEMA

FLORENCIO BRANDES NETO
RESPONSÁVEL PELA AUTENTICAÇÃO
SÃO LUÍS, 21/06/2022
empresafacil.ma.gov.br

BALSAS GASES E TINTAS EIRELI(00077)

COBI CONTABILIDADE EIRELI

CNPJ: 06335107000177 NIRE: 21600045029 Data: 16/11/2016

Endereço: R GOVERNADOR LUIZ ROCHA, 75, POTOSI, Balsas, MA

Demonstração do Resultado do Exercício de 01/01/2021 até 31/12/2021

Diário :0 Folha: 3

Descrição	Classificação	Exercício Atual
RESULTADO OPERACIONAL		
RECEITA BRUTA		
Receita com revenda de mercadoria	3-1-01-01-01	1.585.909,98C
=RECEITA BRUTA		**1.585.909,98C
OUTRAS RECEITAS		
Receita com bonificações	3-1-01-02-01	144,42D
=OUTRAS RECEITAS		*****144,42D
=RESULTADO OPERACIONAL		**1.585.765,56C
DEDUÇÕES DA RECEITA BRUTA		
TRIBUTOS SOBRE SERVIÇOS		
Simples Nacional	3-1-02-01-01	136.222,48D
=TRIBUTOS SOBRE SERVIÇOS		****136.222,48D
=DEDUÇÕES DA RECEITA BRUTA		****136.222,48D
DESPESAS OPERACIONAIS		
DESPESAS COM PESSOAL		
Salários e Ordenados	3-1-04-01-01	24.200,00D
Férias	3-1-04-01-02	2.933,34D
FGTS	3-1-04-01-04	2.023,98D
Pro-Labore	3-1-04-01-05	13.200,00D
13º Salário	3-1-04-01-07	3.212,00D
=DESPESAS COM PESSOAL		*****45.569,32D
DESPESAS ADMINISTRATIVA		
Material de Expediente	3-1-04-02-05	4.000,00D
Energia Elétrica	3-1-04-02-10	70.734,60D
Água e Esgoto	3-1-04-02-11	6.600,00D
Telefonia e Internet	3-1-04-02-12	1.320,00D
=DESPESAS ADMINISTRATIVA		*****82.654,60D

Declaro, sob as penas da lei, que as informações aqui contidas, são verdadeiras e me responsabilizo por todas elas.

Declaro, sob as penas da lei, que as informações aqui contidas, refletem a documentação que me foi entregue, são verdadeiras e me responsabilizo por todas elas.

Balsas, 31 de dezembro de 2021.

ADRIANO TAVARES LUCENA
Diretor
CPF: 02526447356

RAUNY SILVA OLIVEIRA
Contador
CPF:025.920.443-96 CRC: 012590

BALSAS GASES E TINTAS EIRELI(00077)

COBI CONTABILIDADE EIRELI

CNPJ: 06335107000177 NIRE: 21600045029 Data: 16/11/2016

Endereço: R GOVERNADOR LUIZ ROCHA, 75, POTOSI, Balsas, MA

Demonstração do Resultado do Exercício de 01/01/2021 até 31/12/2021

Diário :0 Folha: 4

Descrição

Classificação

Exercicio Atual

=DESPESAS OPERACIONAIS******128.223,92D****CUSTOS****CUSTOS S/ SERVIÇOS**

Custos das Mercadorias Vendidas

3-1-03-01-01

637.204,31D

=CUSTOS S/ SERVIÇOS******637.204,31D****=CUSTOS********637.204,31D****RESULTADO DO EXERCÍCIO**

RECEITAS-----> 1.449.543,08C

DESPESAS + CUSTO-----> 765.428,23D

LUCRO LÍQUIDO DO EXERCÍCIO: *****684.114,85

Declaro, sob as penas da lei, que as informações aqui contidas, são verdadeiras e me responsabilizo por todas elas.

Declaro, sob as penas da lei, que as informações aqui contidas, refletem a documentação que me foi entregue, são verdadeiras e me responsabilizo por todas elas.

Balsas, 31 de dezembro de 2021.

ADRIANO TAVARES LUCENA

Diretor

CPF: 02526447356

RAUNY SILVA OLIVEIRA

Contador

CPF:025.920.443-96 CRC: 012590

BALSAS GASES E TINTAS EIRELI(00077)

CNPJ : 06335107000177

Balanço Patrimonial Encerrado em 31/12/2021

Folha: 1

Descrição	Nota	Classificação	Exercício Anterior	Exercício Atual
Caixa (35)		1-1-01-01-01	14.859,41D	8.231,36D
NUMERÁRIOS EM ESPÉCIE			*****14.859,41D	*****8.231,36D
Bancos Conta Movimento (49)		1-1-01-02-01	39.530,30D	4.018,59D
BANCOS			*****39.530,30D	*****4.018,59D
DISPONIBILIDADES			*****54.389,71D	*****12.249,95D
Clientes a Receber (525)		1-1-02-01-01	101.488,07D	879.937,24D
CLIENTES			****101.488,07D	****879.937,24D
CONTAS A RECEBER E OUTROS CRÉDITOS			****101.488,07D	****879.937,24D
Mercadoria p/ revenda (2900)		1-1-03-01-01	349.719,99D	233.017,52D
ESTOQUE DE MERCADORIAS			****349.719,99D	****233.017,52D
ESTOQUES			****349.719,99D	****233.017,52D
ATIVO CIRCULANTE			****505.597,77D	**1.125.204,71D
Clientes a Receber - ELP (2759)		1-2-01-01-01	13.445,64D	13.445,64D
CLIENTES - ELP			*****13.445,64D	*****13.445,64D
ADIANTAMENTO DE SÓCIOS (2761)			0,00D	0,00D
Instalações (2765)		1-2-01-03-01	9.855,48D	9.855,48D
Computadores e Periféricos (2766)		1-2-01-03-02	3.751,61D	3.751,61D
Máquinas e Equipamentos (2767)		1-2-01-03-03	49.854,15D	49.854,15D
Móveis e Utensílios (2768)		1-2-01-03-04	57.146,09D	57.146,09D
Veículos (2769)		1-2-01-03-05	61.905,11D	61.905,11D
Edificações (2936)		1-2-01-03-07	11.043,72D	11.043,72D
IMOBILIZADO			****193.556,16D	****193.556,16D
(-) Depreciação Acumulada (2772)		1-2-01-04-01	83.225,63C	83.225,63C
DEPRECIACÃO ACUMULADA			*****83.225,63C	*****83.225,63C
ATIVO REALIZÁVEL A LONGO PRAZO			****123.776,17D	****123.776,17D
ATIVO NÃO CIRCULANTE			****123.776,17D	****123.776,17D
ATIVO			****629.373,94D	**1.248.980,88D

Declaro, sob as penas da lei, que as informações aqui contidas, são verdadeiras e me responsabilizo por todas elas.

Declaro, sob as penas da lei, que as informações aqui contidas, refletem a documentação que me foi entregue, são verdadeiras e me responsabilizo por todas elas.

Balsas, 31 de dezembro de 2021.

ADRIANO TAVARES LUCENA
CPF: 025.264.473-56
SOCIO ADMINISTRADOR

RAUNY SILVA OLIVEIRA
CONTADOR
CPF: 025.920.443-96 CRC: 012590

BALSAS GASES E TINTAS EIRELI(00077)

CNPJ: 06335107000177

Balço Patrimonial Encerrado em 31/12/2021

Folha: 2

Descrição	Nota	Classificação	Exercício Anterior	Exercício Atual
Fornecedores (2778)		2-1-01-01-01	105.391,82C	0,00C
PROSOLDA GASES LTDA (2904)		2-1-01-01-02	0,00C	1.062,00C
IMPERATRIZ AUTO TINTAS LTDA (2905)		2-1-01-01-03	0,00C	4.378,31C
OXITECH COMERCIO E TRANSPORTE DE GASES L (2907)		2-1-01-01-05	0,00C	14.607,52C
FEITOSA PECAS E SERVICOS LTDA (2908)		2-1-01-01-06	0,00C	1.682,92C
MARTINS COM SERV DISTR SA (2909)		2-1-01-01-07	0,00C	1.080,97C
MAZA PRODUTOS QUIMICOS LTDA (2913)		2-1-01-01-11	0,00C	15.743,77C
ROYAL QUIMICA LTDA (2917)		2-1-01-01-15	0,00C	3.229,80C
GALILEIA AGROINDUSTRIAL LTDA (2929)		2-1-01-01-27	0,00C	200,00C
CACIQUE PNEUS INDUSTRIA E COMERCIO LTDA (2932)		2-1-01-01-30	0,00C	2.190,00C
TELESE ARAUJO LTDA (2933)		2-1-01-01-31	0,00C	517,00C
FORNECEDORES			****105.391,82C	*****44.692,29C
Salários e Remunerações a Pagar (2780)		2-1-01-02-01	7.220,01C	5.049,00C
INSS a Recolher (2781)		2-1-01-02-02	1.311,40C	451,00C
FGTS a Recolher (2782)		2-1-01-02-03	3.530,78C	176,00C
SALÁRIOS E ENCARGOS SOCIAIS			*****12.062,19C	*****5.676,00C
Simple Nacional a Recolher (2785)		2-1-01-03-01	6.596,55C	15.056,25C
ICMS a Recolher (2786)		2-1-01-03-02	20.484,82C	14.602,93C
OBRIGAÇÕES FISCAIS			*****27.081,37C	*****29.659,18C
Empréstimos e Financiamentos a Pagar (2797)		2-1-01-04-01	10.464,53C	10.464,53C
EMPRÉSTIMOS E FINANCIAMENTOS			*****10.464,53C	*****10.464,53C
OBRIGAÇÕES DE CURTO PRAZO			****154.999,91C	*****90.492,00C
PASSIVO CIRCULANTE			****154.999,91C	*****90.492,00C
Empréstimos e Financiamentos a Pagar - ELP (2815)		2-2-01-02-01	73.474,00C	73.474,00C
EMPRÉSTIMOS E FINANCIAMENTOS - ELP			*****73.474,00C	*****73.474,00C
OBRIGAÇÕES A LONGO PRAZO			*****73.474,00C	*****73.474,00C
PASSIVO NÃO CIRCULANTE			*****73.474,00C	*****73.474,00C
Capital Social (2822)		2-3-01-01-01	90.000,00C	90.000,00C
CAPITAL REALIZADO			*****90.000,00C	*****90.000,00C
CAPITAL SOCIAL			*****90.000,00C	*****90.000,00C
(-) Prejuízos Acumulados (2828)		2-3-02-02-01	67.402,63C	67.402,63C
Lucros Acumulados (2829)		2-3-02-02-02	243.497,40C	1.171.109,65C
Resultado do Exercício (2895)		2-3-02-02-04	243.497,40D	243.497,40D
OUTRAS CONTAS			*****67.402,63C	*****995.014,88C

Declaro, sob as penas da lei, que as informações aqui contidas, são verdadeiras e me responsabilizo por todas elas.

Declaro, sob as penas da lei, que as informações aqui contidas, refletem a documentação que me foi entregue, são verdadeiras e me responsabilizo por todas elas.

Balsas, 31 de dezembro de 2021.

ADRIANO TAVARES LUCENA
CPF: 025.264.473-56
SOCIO ADMINISTRADOR

RAUNY SILVA OLIVEIRA
CONTADOR
CPF: 025.920.443-96 CRC: 012590

BALSAS GASES E TINTAS EIRELI(00077)

CNPJ : 06335107000177

Balço Patrimonial Encerrado em 31/12/2021

Folha: 3

Descrição	Nota	Classificação	Exercício Anterior	Exercício Atual
LUCROS/PREJUÍZOS ACUMULADOS			*****67.402,63C	*****995.014,88C
PATRIMÔNIO LÍQUIDO			****157.402,63C	**1.085.014,88C
PASSIVO			****385.876,54C	**1.248.980,88C

Declaro, sob as penas da lei, que as informações aqui contidas, são verdadeiras e me responsabilizo por todas elas.

Declaro, sob as penas da lei, que as informações aqui contidas, refletem a documentação que me foi entregue, são verdadeiras e me responsabilizo por todas elas.

Balsas, 31 de dezembro de 2021.

ADRIANO TAVARES LUCENA
CPF: 025.264.473-56
SOCIO ADMINISTRADOR

RAUNY SILVA OLIVEIRA
CONTADOR
CPF: 025.920.443-96 CRC: 012590



MINISTÉRIO DA ECONOMIA

Secretaria Especial de Desburocratização, Gestão e Governo Digital

Secretaria de Governo Digital

Departamento Nacional de Registro Empresarial e Integração

Página 6 de 6

ASSINATURA ELETRÔNICA

Certificamos que o ato da empresa BALSAS GASES E TINTAS EIRELI consta assinado digitalmente por:

IDENTIFICAÇÃO DO(S) ASSINANTE(S)	
CPF/CNPJ	Nome
02526447356	ADRIANO TAVARES LUCENA
02592044396	RAUNY SILVA OLIVEIRA

CERTIFICO O REGISTRO EM 21/06/2022 12:26 SOB Nº 20220760080.
PROTOCOLO: 220760080 DE 21/06/2022.
CÓDIGO DE VERIFICAÇÃO: 12207896441. CNPJ DA SEDE: 06335107000177.
NIRE: 21600045029. COM EFEITOS DO REGISTRO EM: 21/06/2022.
BALSAS GASES E TINTAS EIRELI

JUCEMA

CARLOS ANDRÉ DE MORAES PEREIRA
SECRETÁRIO-GERAL
www.empresafacil.ma.gov.br

A validade deste documento, se impresso, fica sujeito à comprovação de sua autenticidade nos respectivos portais, informando seus respectivos códigos de verificação.

Termo de Abertura

Nome do Livro: DIÁRIO

Nº de Ordem: 2

O presente livro do tipo DIÁRIO contém registros numerados, do nº 01 ao nº 70, e servirá para a escrituração dos lançamentos próprios da empresa BALSAS GASES E TINTAS EIRELI, município Balsas, CNPJ nº 06.335.107/0001-77, Número de Registro (NIRE) 21600045029.

Data do arquivamento dos atos constitutivos: 24/06/2004

Ato constitutivo: 21101370960

Balsas, 01/01/2021

ADRIANO TAVARES LUCENA
TITULAR PESSOA FÍSICA, Administrador
CPF 025.264.473-56

RAUNY SILVA OLIVEIRA
CONTADOR
CRC/MA 012590

BALSAS GASES E TINTAS EIRELI (00077)

COBI CONTABILIDADE EIRELI

CNPJ : 06335107000177

NIRE: 21600045029 Data: 16/11/2016

Diário de 01/01/2021 à 31/12/2021

Folha: 5

Conta	Histórico	Débito	Crédito
02 de janeiro de 2021			
Mercadoria p/ revenda (2900)	Vlr.cf. Compra NF 4389	1.065,00	
PROSOLDA GASES LTDA (2904)	Vlr.cf. Compra NF 4389		1.065,00
04 de janeiro de 2021			
Clientes a Receber (525)	Vlr.cf. Receita c/ Revenda 10461 10462 10463 10464 10465	9.844,00	
Mercadoria p/ revenda (2900)	Vlr.cf. Compra NF 24326	2.820,00	
IMPERATRIZ AUTO TINTAS LTDA (2905)	Vlr.cf. Compra NF 24326		2.820,00
Receita com revenda de mercadoria (2832)	Vlr.cf. Receita c/ Revenda 10461 10462 10463 10464 10465		9.844,00
05 de janeiro de 2021			
Caixa (35)	Recebimento de venda a vista	3.807,00	
Caixa (35)	vlr. ref. pgto. Agua e Esgoto		550,00
Bancos Conta Movimento (49)	Recebimento de venda a vista	9.844,00	
Bancos Conta Movimento (49)	Vlr. ref. pgto. salarios		7.220,01
Clientes a Receber (525)	Recebimento de venda a vista		9.844,00
Clientes a Receber (525)	Recebimento de venda a vista		3.807,00
Clientes a Receber (525)	Vlr.cf. Receita c/ Revenda 10467 10468 10469 10470 10472	3.807,00	
Mercadoria p/ revenda (2900)	Vlr.cf. Compra NF 229782	2.026,93	
CRV Metalurgica Ltda (2906)	Vlr.cf. Compra NF 229782		2.026,93
Salários e Remunerações a Pagar (2780)	Vlr. ref. pgto. salarios	7.220,01	
Receita com revenda de mercadoria (2832)	Vlr.cf. Receita c/ Revenda 10467 10468 10469 10470 10472		3.807,00
Agua e Esgoto (2862)	vlr. ref. pgto. Agua e Esgoto	550,00	
06 de janeiro de 2021			
Caixa (35)	Recebimento de venda a vista	1.601,00	
Clientes a Receber (525)	Recebimento de venda a vista		1.601,00
Clientes a Receber (525)	Vlr.cf. Receita c/ Revenda 10475 10476 10477 10478	1.601,00	
Mercadoria p/ revenda (2900)	Vlr.cf. Compra NF 1035	388,80	
OXITECH COMERCIO E TRANSPORTE DE GASES L (2907)	Vlr.cf. Compra NF 1035		388,80
Receita com revenda de mercadoria (2832)	Vlr.cf. Receita c/ Revenda 10475 10476 10477 10478		1.601,00
07 de janeiro de 2021			
Caixa (35)	Recebimento de venda a vista	829,00	
Caixa (35)	Vlr. ref. pgto. FGTS		3.530,78
Caixa (35)	Vlr. ref. pgto. fornecedores		3.513,06
Clientes a Receber (525)	Recebimento de venda a vista		829,00
Clientes a Receber (525)	Vlr.cf. Receita c/ Revenda 10479 10480 10481	1.088,00	
Fornecedores (2778)	Vlr. ref. pgto. fornecedores	3.513,06	
FGTS a Recolher (2782)	Vlr. ref. pgto. FGTS	3.530,78	
Receita com revenda de mercadoria (2832)	Vlr.cf. Receita c/ Revenda 10479 10480 10481		1.088,00
08 de janeiro de 2021			
Caixa (35)	Recebimento de venda a vista	668,00	
Clientes a Receber (525)	Recebimento de venda a vista		668,00
Clientes a Receber (525)	Vlr.cf. Receita c/ Revenda 10482 10483 10484 10485	3.909,10	
Receita com revenda de mercadoria (2832)	Vlr.cf. Receita c/ Revenda 10482 10483 10484 10485		3.909,10
09 de janeiro de 2021			
Caixa (35)	Recebimento de venda a vista	1.071,00	
Bancos Conta Movimento (49)	Recebimento de venda a vista	829,00	
Bancos Conta Movimento (49)	Vlr. ref. pgto. fornecedores		95,49
Clientes a Receber (525)	Recebimento de venda a vista		829,00
Clientes a Receber (525)	Recebimento de venda a vista		1.071,00

BALSAS GASES E TINTAS EIRELI (00077)

COBI CONTABILIDADE EIRELI

CNPJ : 06335107000177

NIRE: 21600045029 Data: 16/11/2016

Diário de 01/01/2021 à 31/12/2021

Folha: 6

Conta	Histórico	Débito	Crédito
Clientes a Receber (525)	Vlr.cf. Receita c/ Revenda 10486 10487	829,00	
Mercadoria p/ revenda (2900)	Vlr.cf. Compra NF 54971	95,49	
FEITOSA PECASE SERVICOS LTDA (2908)	Vlr. ref. pgto. fornecedores	95,49	
FEITOSA PECASE SERVICOS LTDA (2908)	Vlr.cf. Compra NF 54971		95,49
Receita com revenda de mercadoria (2832)	Vlr.cf. Receita c/ Revenda 10486 10487		829,00
10 de janeiro de 2021			
Caixa (35)	Vlr. ref. pgto. Internet		110,00
Telefonia e Internet (2863)	Vlr. ref. pgto. Internet	110,00	
11 de janeiro de 2021			
Caixa (35)	Recebimento de venda a vista	714,00	
Caixa (35)	Vlr. ref. pgto. fornecedores		506,73
Clientes a Receber (525)	Recebimento de venda a vista		714,00
Clientes a Receber (525)	Vlr.cf. Receita c/ Revenda 10488 10489 10490 10491 10492	1.169,00	
CRV Metalurgica Ltda (2906)	Vlr. ref. pgto. fornecedores	506,73	
Receita com revenda de mercadoria (2832)	Vlr.cf. Receita c/ Revenda 10488 10489 10490 10491 10492		1.169,00
12 de janeiro de 2021			
Clientes a Receber (525)	Vlr.cf. Receita c/ Revenda 10493 10494 10495 10496	668,00	
Receita com revenda de mercadoria (2832)	Vlr.cf. Receita c/ Revenda 10493 10494 10495 10496		668,00
13 de janeiro de 2021			
Clientes a Receber (525)	Vlr.cf. Receita c/ Revenda 10497 10498 10499 10500	2.261,10	
Receita com revenda de mercadoria (2832)	Vlr.cf. Receita c/ Revenda 10497 10498 10499 10500		2.261,10
14 de janeiro de 2021			
Caixa (35)	Recebimento de venda a vista	871,00	
Caixa (35)	Vlr. ref. pgto. fornecedores		3.513,06
Bancos Conta Movimento (49)	Recebimento de venda a vista	668,00	
Bancos Conta Movimento (49)	Vlr. ref. pgto. fornecedores		31,16
Clientes a Receber (525)	Recebimento de venda a vista		668,00
Clientes a Receber (525)	Recebimento de venda a vista		871,00
Clientes a Receber (525)	Vlr.cf. Receita c/ Revenda 10503 10504 10505 10506	668,00	
Mercadoria p/ revenda (2900)	Vlr.cf. Compra NF 1992363	2.887,98	
Mercadoria p/ revenda (2900)	Vlr.cf. Compra NF 1048	1.392,00	
Fornecedores (2778)	Vlr. ref. pgto. fornecedores	3.513,06	
OXITECH COMERCIO E TRANSPORTE DE GASES L (2907)	Vlr.cf. Compra NF 1048		1.392,00
MARTINS COM SERV DISTR SA (2909)	Vlr. ref. pgto. fornecedores	31,16	
MARTINS COM SERV DISTR SA (2909)	Vlr.cf. Bonificação NF. 1992364		31,16
MARTINS COM SERV DISTR SA (2909)	Vlr.cf. Compra NF 1992363		2.887,98
Receita com revenda de mercadoria (2832)	Vlr.cf. Receita c/ Revenda 10503 10504 10505 10506		668,00
Receita com bonificações (2903)	Vlr.cf. Bonificação NF. 1992364	31,16	
15 de janeiro de 2021			
Caixa (35)	Recebimento de venda a vista	915,00	
Caixa (35)	Vlr. ref. pgto. Energia Eletrica		5.894,55
Clientes a Receber (525)	Recebimento de venda a vista		915,00
Clientes a Receber (525)	Vlr.cf. Receita c/ Revenda 10507 10509 10510 10511 10512	1.378,60	
Mercadoria p/ revenda (2900)	Vlr.cf. Compra NF 4405	1.065,00	
PROSOLDA GASES LTDA (2904)	Vlr.cf. Compra NF 4405		1.065,00
Receita com revenda de mercadoria (2832)	Vlr.cf. Receita c/ Revenda 10507 10509 10510 10511 10512		1.378,60
Energia Elétrica (2861)	Vlr. ref. pgto. Energia Eletrica	5.894,55	

BALSAS GASES E TINTAS EIRELI (00077)

COBI CONTABILIDADE EIRELI

CNPJ : 06335107000177

NIRE: 21600045029 Data: 16/11/2016

Diário de 01/01/2021 à 31/12/2021

Folha: 7

Conta	Histórico	Débito	Crédito
16 de janeiro de 2021			
Cientes a Receber (525)	Vlr.cf. Receita c/ Revenda 10513 10514 10515 10516	867,00	
Receita com revenda de mercadoria (2832)	Vlr.cf. Receita c/ Revenda 10513 10514 10515 10516		867,00
18 de janeiro de 2021			
Cientes a Receber (525)	Vlr.cf. Receita c/ Revenda 10517 10518 10519 10520 10521	7.109,30	
Mercadoria p/ revenda (2900)	Vlr.cf. Compra NF 7204	500,00	
OXITECH COMERCIO E TRANSPORTE DE GASES L (2907)	Vlr.cf. Compra NF 7204		500,00
Receita com revenda de mercadoria (2832)	Vlr.cf. Receita c/ Revenda 10517 10518 10519 10520 10521		7.109,30
19 de janeiro de 2021			
Cientes a Receber (525)	Vlr.cf. Receita c/ Revenda 10525 10526 10527 10528 10529	1.756,00	
Mercadoria p/ revenda (2900)	Vlr.cf. Compra NF 24460	572,00	
IMPERATRIZ AUTO TINTAS LTDA (2905)	Vlr.cf. Compra NF 24460		572,00
Receita com revenda de mercadoria (2832)	Vlr.cf. Receita c/ Revenda 10525 10526 10527 10528 10529		1.756,00
20 de janeiro de 2021			
Caixa (35)	Recebimento de venda a vista	2.649,15	
Caixa (35)	Vlr. ref. pgto. ICMS		5.881,89
Caixa (35)	Vlr. ref. pgto. INSS		1.311,40
Caixa (35)	Vlr. ref. pgto. fornecedores		532,50
Bancos Conta Movimento (49)	Recebimento de venda a vista	4.074,00	
Bancos Conta Movimento (49)	Vlr. ref. pgto. Simples Nacional		6.596,55
Cientes a Receber (525)	Recebimento de venda a vista		4.074,00
Cientes a Receber (525)	Recebimento de venda a vista		2.649,15
Cientes a Receber (525)	Vlr.cf. Receita c/ Revenda 10530 10531 10532 10533	4.074,00	
PROSOLDA GASES LTDA (2904)	Vlr. ref. pgto. fornecedores	532,50	
INSS a Recolher (2781)	Vlr. ref. pgto. INSS	1.311,40	
Simples Nacional a Recolher (2785)	Vlr. ref. pgto. Simples Nacional	6.596,55	
ICMS a Recolher (2786)	Vlr. ref. pgto. ICMS	5.881,89	
Receita com revenda de mercadoria (2832)	Vlr.cf. Receita c/ Revenda 10530 10531 10532 10533		4.074,00
21 de janeiro de 2021			
Cientes a Receber (525)	Vlr.cf. Receita c/ Revenda 10534 10536	491,00	
Mercadoria p/ revenda (2900)	Vlr.cf. Compra NF 1061	1.983,50	
Mercadoria p/ revenda (2900)	Vlr.cf. Compra NF 10508	2.322,14	
OXITECH COMERCIO E TRANSPORTE DE GASES L (2907)	Vlr.cf. Compra NF 1061		1.983,50
COMERCIAL ALLFRA LTDA (2910)	Vlr.cf. Compra NF 10508		2.322,14
Receita com revenda de mercadoria (2832)	Vlr.cf. Receita c/ Revenda 10534 10536		491,00
22 de janeiro de 2021			
Caixa (35)	Recebimento de venda a vista	994,98	
Caixa (35)	Vlr. ref. pgto. fornecedores		506,73
Cientes a Receber (525)	Recebimento de venda a vista		994,98
Cientes a Receber (525)	Vlr.cf. Receita c/ Revenda 10537 10538 10539 10540 10541	2.583,90	
CRV Metalurgica Ltda (2906)	Vlr. ref. pgto. fornecedores	506,73	
Receita com revenda de mercadoria (2832)	Vlr.cf. Receita c/ Revenda 10537 10538 10539 10540 10541		2.583,90
23 de janeiro de 2021			
Cientes a Receber (525)	Vlr.cf. Receita c/ Revenda 10542	635,00	
Receita com revenda de mercadoria (2832)	Vlr.cf. Receita c/ Revenda 10542		635,00
25 de janeiro de 2021			

BALSAS GASES E TINTAS EIRELI (00077)

COBI CONTABILIDADE EIRELI

CNPJ : 06335107000177

NIRE: 21600045029 Data: 16/11/2016

Diário de 01/01/2021 à 31/12/2021

Folha: 8

Conta	Histórico	Débito	Crédito
Caixa (35)	Recebimento de venda a vista	1.012,29	
Caixa (35)	Vlr. ref. pgto. fornecedores		506,73
Caixa (35)	Vlr. ref. pgto. fornecedores		532,50
Clientes a Receber (525)	Recebimento de venda a vista		1.012,29
Clientes a Receber (525)	Vlr.cf. Receita c/ Revenda 10543 10544 10545 10546 10547	4.179,20	
PROSOLDA GASES LTDA (2904)	Vlr. ref. pgto. fornecedores	532,50	
CRV Metalurgica Ltda (2906)	Vlr. ref. pgto. fornecedores	506,73	
Receita com revenda de mercadoria (2832)	Vlr.cf. Receita c/ Revenda 10543 10544 10545 10546 10547		4.179,20
26 de janeiro de 2021			
Caixa (35)	Recebimento de venda a vista	1.144,56	
Caixa (35)	Vlr. ref. pgto. fornecedores		3.513,06
Clientes a Receber (525)	Recebimento de venda a vista		1.144,56
Clientes a Receber (525)	Vlr.cf. Receita c/ Revenda 10550 10551 10552 10553 10554	3.122,90	
Fornecedores (2778)	Vlr. ref. pgto. fornecedores	3.513,06	
Receita com revenda de mercadoria (2832)	Vlr.cf. Receita c/ Revenda 10550 10551 10552 10553 10554		3.122,90
27 de janeiro de 2021			
Clientes a Receber (525)	Vlr.cf. Receita c/ Revenda 10558 10559 10561	2.910,00	
Mercadoria p/ revenda (2900)	Vlr.cf. Compra NF 154735	1.143,77	
Mercadoria p/ revenda (2900)	Vlr.cf. Compra NF 1070	3.845,06	
OXITECH COMERCIO E TRANSPORTE DE GASES L (2907)	Vlr.cf. Compra NF 1070		3.845,06
NOVA DISTRIBUIDORA DE FERRAGENS LTDA (2911)	Vlr.cf. Compra NF 154735		1.143,77
Receita com revenda de mercadoria (2832)	Vlr.cf. Receita c/ Revenda 10558 10559 10561		2.910,00
28 de janeiro de 2021			
Caixa (35)	Recebimento de venda a vista	619,66	
Caixa (35)	Vlr. ref. pgto. fornecedores		848,00
Clientes a Receber (525)	Recebimento de venda a vista		619,66
Clientes a Receber (525)	Vlr.cf. Receita c/ Revenda 10562 10563 10564 10565	1.195,00	
Mercadoria p/ revenda (2900)	Vlr.cf. Compra NF 83381	1.068,14	
Mercadoria p/ revenda (2900)	Vlr.cf. Compra NF 83381	5.739,14	
Mercadoria p/ revenda (2900)	Vlr.cf. Compra NF 2004683	1.370,22	
IMPERATRIZ AUTO TINTAS LTDA (2905)	Vlr. ref. pgto. fornecedores	848,00	
MARTINS COM SERV DISTR SA (2909)	Vlr.cf. Compra NF 2004683		1.370,22
SHERWIN-WILLIAMS DO BRASIL IND. E COM. L (2912)	Vlr.cf. Compra NF 83381		1.068,14
SHERWIN-WILLIAMS DO BRASIL IND. E COM. L (2912)	Vlr.cf. Compra NF 83381		5.739,14
Receita com revenda de mercadoria (2832)	Vlr.cf. Receita c/ Revenda 10562 10563 10564 10565		1.195,00
29 de janeiro de 2021			
Clientes a Receber (525)	Vlr.cf. Receita c/ Revenda 10566	150,00	
Mercadoria p/ revenda (2900)	Vlr.cf. Compra NF 395364	1.571,93	
Mercadoria p/ revenda (2900)	Vlr.cf. Compra NF 395364	17.128,48	
MAZA PRODUTOS QUIMICOS LTDA (2913)	Vlr.cf. Compra NF 395364		1.571,93
MAZA PRODUTOS QUIMICOS LTDA (2913)	Vlr.cf. Compra NF 395364		17.128,48
Receita com revenda de mercadoria (2832)	Vlr.cf. Receita c/ Revenda 10566		150,00
30 de janeiro de 2021			
Clientes a Receber (525)	Vlr.cf. Receita c/ Revenda 10567 10568	426,20	
Mercadoria p/ revenda (2900)	Vlr.cf. Compra NF 39229	2.420,24	
CENTER SOLDAS INDUSTRIA E COMERCIO LTDA. (2914)	Vlr.cf. Compra NF 39229		2.420,24

BALSAS GASES E TINTAS EIRELI (00077)

COBI CONTABILIDADE EIRELI

CNPJ: 06335107000177

NIRE: 21600045029 Data: 16/11/2016

Diário de 01/01/2021 à 31/12/2021

Folha: 9

Conta	Histórico	Débito	Crédito
Receita com revenda de mercadoria (2832)	Vlr.cf. Receita c/ Revenda 10567 10568		426,20
31 de janeiro de 2021			
Caixa (35)	Recebimento de venda a vista	146,49	
Caixa (35)	Vlr. ref. pgto. fornecedores		532,50
Clientes a Receber (525)	Recebimento de venda a vista		146,49
PROSOLDA GASES LTDA (2904)	Vlr. ref. pgto. fornecedores	532,50	
Salários e Remunerações a Pagar (2780)	Vlr.cf.Provisão de Folha <01/2021>		2.200,00
Salários e Remunerações a Pagar (2780)	Vlr. ref. Contribuição Previdenciária <01/2021>	165,00	
Salários e Remunerações a Pagar (2780)	Vlr.cf. Pro-Labore <01/2021>		1.100,00
Salários e Remunerações a Pagar (2780)	Vlr. ref. Contri. Previ. s/ Pro-labore <01/2021>	121,00	
INSS a Recolher (2781)	Vlr. ref. Contribuição Previdenciária <01/2021>		165,00
INSS a Recolher (2781)	Vlr. ref. Contri. Previ. s/ Pro-labore <01/2021>		121,00
FGTS a Recolher (2782)	Vlr. ref. provisão FGTS <01/2021>		176,00
Simples Nacional a Recolher (2785)	Vlr. ref. Simples Nacional a Recolher		4.279,76
Simples Nacional (2835)	Vlr. ref. Simples Nacional a Recolher	4.279,76	
Salários e Ordenados (2846)	Vlr.cf.Provisão de Folha <01/2021>	2.200,00	
FGTS (2849)	Vlr. ref. provisão FGTS <01/2021>	176,00	
Pro-Labore (2850)	Vlr.cf. Pro-Labore <01/2021>	1.100,00	
01 de fevereiro de 2021			
Caixa (35)	Recebimento de venda a vista	2.910,00	
Caixa (35)	Vlr. ref. pgto. fornecedores		506,74
Bancos Conta Movimento (49)	Vlr. ref. pgto. fornecedores		1.161,07
Clientes a Receber (525)	Recebimento de venda a vista		2.910,00
Clientes a Receber (525)	Vlr.cf. Receita c/ Revenda 10569	120,00	
CRV Metalurgica Ltda (2906)	Vlr. ref. pgto. fornecedores	506,74	
COMERCIAL ALLFRA LTDA (2910)	Vlr. ref. pgto. fornecedores	1.161,07	
Receita com revenda de mercadoria (2832)	Vlr.cf. Receita c/ Revenda 10569		120,00
02 de fevereiro de 2021			
Caixa (35)	Recebimento de venda a vista	3.195,00	
Caixa (35)	Vlr. ref. pgto. fornecedores		1.013,67
Caixa (35)	Vlr. ref. pgto. fornecedores		3.513,06
Bancos Conta Movimento (49)	Vlr. ref. pgto. fornecedores		962,66
Clientes a Receber (525)	Recebimento de venda a vista		3.195,00
Clientes a Receber (525)	Vlr.cf. Receita c/ Revenda 10570 10571 10572 10573 10574	10.340,75	
Fornecedores (2778)	Vlr. ref. pgto. fornecedores	3.513,06	
OXITECH COMERCIO E TRANSPORTE DE GASES L (2907)	Vlr. ref. pgto. fornecedores	1.013,67	
MARTINS COM SERV DISTR SA (2909)	Vlr. ref. pgto. fornecedores	962,66	
Receita com revenda de mercadoria (2832)	Vlr.cf. Receita c/ Revenda 10570 10571 10572 10573 10574		10.340,75
03 de fevereiro de 2021			
Bancos Conta Movimento (49)	Vlr. ref. pgto. fornecedores		571,89
Clientes a Receber (525)	Vlr.cf. Receita c/ Revenda 10582 10583 10585	1.341,00	
Mercadoria p/ revenda (2900)	Vlr.cf. Compra NF 1079	1.495,10	
OXITECH COMERCIO E TRANSPORTE DE GASES L (2907)	Vlr.cf. Compra NF 1079		1.495,10
NOVA DISTRIBUIDORA DE FERRAGENS LTDA (2911)	Vlr. ref. pgto. fornecedores	571,89	
Receita com revenda de mercadoria (2832)	Vlr.cf. Receita c/ Revenda 10582 10583 10585		1.341,00
04 de fevereiro de 2021			

BALSAS GASES E TINTAS EIRELI (00077)

CNPJ : 06335107000177

NIRE: 21600045029 Data: 16/11/2016

Diário de 01/01/2021 à 31/12/2021

Folha: 10

Conta	Histórico	Débito	Crédito
Bancos Conta Movimento (49)	Vlr. ref. pgto. fornecedores		456,74
Clientes a Receber (525)	Vlr.cf. Receita c/ Revenda 10586 10588 10589 10590 10591	2.880,30	
MARTINS COM SERV DISTR SA (2909)	Vlr. ref. pgto. fornecedores	456,74	
Receita com revenda de mercadoria (2832)	Vlr.cf. Receita c/ Revenda 10586 10588 10589 10590 10591		2.880,30
05 de fevereiro de 2021			
Caixa (35)	Recebimento de venda a vista	8.262,00	
Caixa (35)	Recebimento de venda a vista	3.122,90	
Caixa (35)	vlr. ref. pgto. Agua e Esgoto		550,00
Caixa (35)	Vlr. ref. pgto. fornecedores		532,50
Bancos Conta Movimento (49)	Vlr. ref. pgto. salarios		3.014,00
Bancos Conta Movimento (49)	Vlr. ref. pgto. fornecedores		1.701,82
Clientes a Receber (525)	Recebimento de venda a vista		8.262,00
Clientes a Receber (525)	Recebimento de venda a vista		3.122,90
Clientes a Receber (525)	Vlr.cf. Receita c/ Revenda 10598 10599 10600	8.262,00	
Mercadoria p/ revenda (2900)	Vlr.cf. Compra NF 3656	1.857,50	
PROSOLDA GASES LTDA (2904)	Vlr. ref. pgto. fornecedores	532,50	
SHERWIN-WILLIAMS DO BRASIL IND. E COM. L (2912)	Vlr. ref. pgto. fornecedores	1.701,82	
IMPERGAS COM. GASES E IMPORT. LTDA (2915)	Vlr.cf. Compra NF 3656		1.857,50
Salários e Remunerações a Pagar (2780)	Vlr. ref. pgto. salarios	3.014,00	
Receita com revenda de mercadoria (2832)	Vlr.cf. Receita c/ Revenda 10598 10599 10600		8.262,00
Agua e Esgoto (2862)	vlr. ref. pgto. Agua e Esgoto	550,00	
06 de fevereiro de 2021			
Caixa (35)	Recebimento de venda a vista	2.430,00	
Caixa (35)	Vlr. ref. pgto. fornecedores		3.116,74
Bancos Conta Movimento (49)	Vlr. ref. pgto. fornecedores		1.210,12
Clientes a Receber (525)	Recebimento de venda a vista		2.430,00
Clientes a Receber (525)	Vlr.cf. Receita c/ Revenda 10601	400,00	
MAZA PRODUTOS QUIMICOS LTDA (2913)	Vlr. ref. pgto. fornecedores	3.116,74	
CENTER SOLDAS INDUSTRIA E COMERCIO LTDA. (2914)	Vlr. ref. pgto. fornecedores	1.210,12	
Receita com revenda de mercadoria (2832)	Vlr.cf. Receita c/ Revenda 10601		400,00
07 de fevereiro de 2021			
Caixa (35)	Recebimento de venda a vista	1.947,50	
Caixa (35)	Vlr. ref. pgto. FGTS		176,00
Caixa (35)	Vlr. ref. pgto. fornecedores		1.013,67
Clientes a Receber (525)	Recebimento de venda a vista		1.947,50
OXITECH COMERCIO E TRANSPORTE DE GASES L (2907)	Vlr. ref. pgto. fornecedores	1.013,67	
FGTS a Recolher (2782)	Vlr. ref. pgto. FGTS	176,00	
08 de fevereiro de 2021			
Caixa (35)	Recebimento de venda a vista	826,50	
Caixa (35)	Vlr. ref. pgto. fornecedores		848,00
Clientes a Receber (525)	Recebimento de venda a vista		826,50
Clientes a Receber (525)	Vlr.cf. Receita c/ Revenda 10602 10603 10604 10605 10606	3.136,10	
IMPERATRIZ AUTO TINTAS LTDA (2905)	Vlr. ref. pgto. fornecedores	848,00	
Receita com revenda de mercadoria (2832)	Vlr.cf. Receita c/ Revenda 10602 10603 10604 10605 10606		3.136,10
09 de fevereiro de 2021			

BALSAS GASES E TINTAS EIRELI (00077)

COBI CONTABILIDADE EIRELI

CNPJ: 06335107000177

NIRE: 21600045029 Data: 16/11/2016

Diário de 01/01/2021 à 31/12/2021

Folha: 11

Conta	Histórico	Débito	Crédito
Clientes a Receber (525)	Vlr.cf. Receita c/ Revenda 10609	167,00	
Receita com revenda de mercadoria (2832)	Vlr.cf. Receita c/ Revenda 10609		167,00
10 de fevereiro de 2021			
Caixa (35)	Recebimento de venda a vista	1.178,50	
Caixa (35)	Vlr. ref. pgto. Internet		110,00
Clientes a Receber (525)	Recebimento de venda a vista		1.178,50
Clientes a Receber (525)	Vlr.cf. Receita c/ Revenda 10610 10611 10612 10613	1.947,50	
Mercadoria p/ revenda (2900)	Vlr.cf. Compra NF 1089	4.208,48	
OXITECH COMERCIO E TRANSPORTE DE GASES L (2907)	Vlr.cf. Compra NF 1089		4.208,48
Receita com revenda de mercadoria (2832)	Vlr.cf. Receita c/ Revenda 10610 10611 10612 10613		1.947,50
Telefonia e Internet (2863)	Vlr. ref. pgto. Internet	110,00	
11 de fevereiro de 2021			
Caixa (35)	Recebimento de venda a vista	998,49	
Caixa (35)	Vlr. ref. pgto. fornecedores		3.513,06
Clientes a Receber (525)	Recebimento de venda a vista		998,49
Clientes a Receber (525)	Vlr.cf. Receita c/ Revenda 10614 10615 10616 10617 10618	2.822,30	
Mercadoria p/ revenda (2900)	Vlr.cf. Compra NF 2016016	1.895,27	
Fornecedores (2778)	Vlr. ref. pgto. fornecedores	3.513,06	
MARTINS COM SERV DISTR SA (2909)	Vlr.cf. Compra NF 2016016		1.895,27
Receita com revenda de mercadoria (2832)	Vlr.cf. Receita c/ Revenda 10614 10615 10616 10617 10618		2.822,30
12 de fevereiro de 2021			
Bancos Conta Movimento (49)	Vlr. ref. pgto. fornecedores		962,66
Clientes a Receber (525)	Vlr.cf. Receita c/ Revenda 10620 10621 10622	2.430,00	
MARTINS COM SERV DISTR SA (2909)	Vlr. ref. pgto. fornecedores	962,66	
Receita com revenda de mercadoria (2832)	Vlr.cf. Receita c/ Revenda 10620 10621 10622		2.430,00
13 de fevereiro de 2021			
Bancos Conta Movimento (49)	Vlr. ref. pgto. fornecedores		456,74
Clientes a Receber (525)	Vlr.cf. Receita c/ Revenda 10623	60,00	
Mercadoria p/ revenda (2900)	Vlr.cf. Compra NF 1096	1.304,40	
OXITECH COMERCIO E TRANSPORTE DE GASES L (2907)	Vlr.cf. Compra NF 1096		1.304,40
MARTINS COM SERV DISTR SA (2909)	Vlr. ref. pgto. fornecedores	456,74	
Receita com revenda de mercadoria (2832)	Vlr.cf. Receita c/ Revenda 10623		60,00
15 de fevereiro de 2021			
Caixa (35)	Recebimento de venda a vista	1.661,00	
Caixa (35)	Vlr. ref. pgto. Energia Eletrica		5.894,55
Caixa (35)	Vlr. ref. pgto. fornecedores		1.210,12
Bancos Conta Movimento (49)	Recebimento de venda a vista	3.132,00	
Bancos Conta Movimento (49)	Vlr. ref. pgto. fornecedores		1.701,82
Clientes a Receber (525)	Recebimento de venda a vista		3.132,00
Clientes a Receber (525)	Recebimento de venda a vista		1.661,00
Clientes a Receber (525)	Vlr.cf. Receita c/ Revenda 10624 10625 10626 10627	3.132,00	
SHERWIN-WILLIAMS DO BRASIL IND. E COM. L (2912)	Vlr. ref. pgto. fornecedores	1.701,82	
CENTER SOLDAS INDUSTRIA E COMERCIO LTDA. (2914)	Vlr. ref. pgto. fornecedores	1.210,12	
Receita com revenda de mercadoria (2832)	Vlr.cf. Receita c/ Revenda 10624 10625 10626 10627		3.132,00
Energia Elétrica (2861)	Vlr. ref. pgto. Energia Eletrica	5.894,55	

BALSAS GASES E TINTAS EIRELI (00077)

COBI CONTABILIDADE EIRELI

CNPJ : 06335107000177

NIRE: 21600045029 Data: 16/11/2016

Diário de 01/01/2021 à 31/12/2021

Folha: 12

Conta	Histórico	Débito	Crédito
16 de fevereiro de 2021			
Clientes a Receber (525)	Vlr.cf. Receita c/ Revenda 10628 10629 10630 10631 10632	2.262,00	
Receita com revenda de mercadoria (2832)	Vlr.cf. Receita c/ Revenda 10628 10629 10630 10631 10632		2.262,00
17 de fevereiro de 2021			
Caixa (35)	Recebimento de venda a vista	1.094,49	
Caixa (35)	Vlr. ref. pgto. fornecedores		928,75
Caixa (35)	Vlr. ref. pgto. fornecedores		848,00
Clientes a Receber (525)	Recebimento de venda a vista		1.094,49
Clientes a Receber (525)	Vlr.cf. Receita c/ Revenda 10637 10638 10639 10640 10641	2.047,98	
Mercadoria p/ revenda (2900)	Vlr.cf. Compra NF 4450	1.161,00	
PROSOLDA GASES LTDA (2904)	Vlr.cf. Compra NF 4450		1.161,00
IMPERATRIZ AUTO TINTAS LTDA (2905)	Vlr. ref. pgto. fornecedores	848,00	
IMPERGAS COM. GASES E IMPORT. LTDA (2915)	Vlr. ref. pgto. fornecedores	928,75	
Receita com revenda de mercadoria (2832)	Vlr.cf. Receita c/ Revenda 10637 10638 10639 10640 10641		2.047,98
18 de fevereiro de 2021			
Caixa (35)	Recebimento de venda a vista	2.109,46	
Caixa (35)	Vlr. ref. pgto. fornecedores		1.013,67
Bancos Conta Movimento (49)	Vlr. ref. pgto. fornecedores		3.116,74
Clientes a Receber (525)	Recebimento de venda a vista		2.109,46
Clientes a Receber (525)	Vlr.cf. Receita c/ Revenda 10644 10645 10646 10647	5.975,90	
Mercadoria p/ revenda (2900)	Vlr.cf. Compra NF 24654	1.112,01	
IMPERATRIZ AUTO TINTAS LTDA (2905)	Vlr.cf. Compra NF 24654		1.112,01
OXITECH COMERCIO E TRANSPORTE DE GASES L (2907)	Vlr. ref. pgto. fornecedores	1.013,67	
MAZA PRODUTOS QUIMICOS LTDA (2913)	Vlr. ref. pgto. fornecedores	3.116,74	
Receita com revenda de mercadoria (2832)	Vlr.cf. Receita c/ Revenda 10644 10645 10646 10647		5.975,90
19 de fevereiro de 2021			
Bancos Conta Movimento (49)	Vlr. ref. pgto. fornecedores		1.161,07
Clientes a Receber (525)	Vlr.cf. Receita c/ Revenda 10648	590,00	
Mercadoria p/ revenda (2900)	Vlr.cf. Compra NF 1106	2.349,60	
OXITECH COMERCIO E TRANSPORTE DE GASES L (2907)	Vlr.cf. Compra NF 1106		2.349,60
COMERCIAL ALLFRA LTDA (2910)	Vlr. ref. pgto. fornecedores	1.161,07	
Receita com revenda de mercadoria (2832)	Vlr.cf. Receita c/ Revenda 10648		590,00
20 de fevereiro de 2021			
Caixa (35)	Recebimento de venda a vista	2.088,94	
Caixa (35)	Vlr. ref. pgto. fornecedores		3.513,06
Bancos Conta Movimento (49)	Vlr. ref. pgto. Simples Nacional		4.279,76
Bancos Conta Movimento (49)	Vlr. ref. pgto. INSS		286,00
Clientes a Receber (525)	Recebimento de venda a vista		2.088,94
Clientes a Receber (525)	Vlr.cf. Receita c/ Revenda 10649 10650 10652 10653 10654	5.247,00	
Fornecedores (2778)	Vlr. ref. pgto. fornecedores	3.513,06	
INSS a Recolher (2781)	Vlr. ref. pgto. INSS	286,00	
Simples Nacional a Recolher (2785)	Vlr. ref. pgto. Simples Nacional	4.279,76	
Receita com revenda de mercadoria (2832)	Vlr.cf. Receita c/ Revenda 10649 10650 10652 10653 10654		5.247,00
22 de fevereiro de 2021			
Bancos Conta Movimento (49)	Vlr. ref. pgto. fornecedores		962,66
Clientes a Receber (525)	Vlr.cf. Receita c/ Revenda 10655 10656 10657 10658 10659	826,50	
Mercadoria p/ revenda (2900)	Vlr.cf. Compra NF 5239	1.140,00	

BALSAS GASES E TINTAS EIRELI (00077)

CNPJ : 06335107000177

NIRE: 21600045029 Data: 16/11/2016

Diário de 01/01/2021 à 31/12/2021

Folha: 13

Conta	Histórico	Débito	Crédito
MARTINS COM SERV DISTR SA (2909)	Vlr. ref. pgto. fornecedores	962,66	
CURINGA PNEUMATICOS LTDA - FL 17 (2916)	Vlr.cf. Compra NF 5239		1.140,00
Receita com revenda de mercadoria (2832)	Vlr.cf. Receita c/ Revenda 10655 10656 10657 10658 10659		826,50
23 de fevereiro de 2021			
Bancos Conta Movimento (49)	Vlr. ref. pgto. fornecedores		571,88
Clientes a Receber (525)	Vlr.cf. Receita c/ Revenda 10661 10662 10663 10664	1.178,40	
NOVA DISTRIBUIDORA DE FERRAGENS LTDA (2911)	Vlr. ref. pgto. fornecedores	571,88	
Receita com revenda de mercadoria (2832)	Vlr.cf. Receita c/ Revenda 10661 10662 10663 10664		1.178,40
24 de fevereiro de 2021			
Bancos Conta Movimento (49)	Vlr. ref. pgto. fornecedores		631,76
Clientes a Receber (525)	Vlr.cf. Receita c/ Revenda 10665 10666 10667 10668	1.765,00	
MARTINS COM SERV DISTR SA (2909)	Vlr. ref. pgto. fornecedores	631,76	
Receita com revenda de mercadoria (2832)	Vlr.cf. Receita c/ Revenda 10665 10666 10667 10668		1.765,00
25 de fevereiro de 2021			
Caixa (35)	Recebimento de venda a vista	1.748,66	
Caixa (35)	Vlr. ref. pgto. fornecedores		3.116,74
Caixa (35)	Vlr. ref. pgto. fornecedores		580,50
Bancos Conta Movimento (49)	Vlr. ref. pgto. fornecedores		928,75
Bancos Conta Movimento (49)	Vlr. ref. pgto. fornecedores		1.701,82
Bancos Conta Movimento (49)	Vlr. ref. pgto. fornecedores		456,74
Clientes a Receber (525)	Recebimento de venda a vista		1.748,66
Clientes a Receber (525)	Vlr.cf. Receita c/ Revenda 10669 10670 10671 10672 10673	3.289,00	
Mercadoria p/ revenda (2900)	Vlr.cf. Compra NF 1115	2.627,20	
PROSOLDA GASES LTDA (2904)	Vlr. ref. pgto. fornecedores	580,50	
OXITECH COMERCIO E TRANSPORTE DE GASES L (2907)	Vlr.cf. Compra NF 1115		2.627,20
MARTINS COM SERV DISTR SA (2909)	Vlr. ref. pgto. fornecedores	456,74	
SHERWIN-WILLIAMS DO BRASIL IND. E COM. L (2912)	Vlr. ref. pgto. fornecedores	1.701,82	
MAZA PRODUTOS QUIMICOS LTDA (2913)	Vlr. ref. pgto. fornecedores	3.116,74	
IMPERGAS COM. GASES E IMPORT. LTDA (2915)	Vlr. ref. pgto. fornecedores	928,75	
Receita com revenda de mercadoria (2832)	Vlr.cf. Receita c/ Revenda 10669 10670 10671 10672 10673		3.289,00
26 de fevereiro de 2021			
Caixa (35)	Recebimento de venda a vista	2.665,15	
Caixa (35)	Vlr. ref. pgto. fornecedores		1.013,67
Clientes a Receber (525)	Recebimento de venda a vista		2.665,15
Clientes a Receber (525)	Vlr.cf. Receita c/ Revenda 10674 10675	227,00	
OXITECH COMERCIO E TRANSPORTE DE GASES L (2907)	Vlr. ref. pgto. fornecedores	1.013,67	
Receita com revenda de mercadoria (2832)	Vlr.cf. Receita c/ Revenda 10674 10675		227,00
27 de fevereiro de 2021			
Caixa (35)	Recebimento de venda a vista	3.003,56	
Caixa (35)	Vlr. ref. pgto. fornecedores		848,00
Clientes a Receber (525)	Recebimento de venda a vista		3.003,56
Clientes a Receber (525)	Vlr.cf. Receita c/ Revenda 10676 10677 10678 10679 10680	1.661,00	
IMPERATRIZ AUTO TINTAS LTDA (2905)	Vlr. ref. pgto. fornecedores	848,00	
Receita com revenda de mercadoria (2832)	Vlr.cf. Receita c/ Revenda 10676 10677 10678 10679 10680		1.661,00

BALSAS GASES E TINTAS EIRELI (00077)

COBI CONTABILIDADE EIRELI

CNPJ : 06335107000177

NIRE: 21600045029 Data: 16/11/2016

Diário de 01/01/2021 à 31/12/2021

Folha: 14

Conta	Histórico	Débito	Crédito
28 de fevereiro de 2021			
Caixa (35)	Recebimento de venda a vista	2.990,25	
Caixa (35)	Vlr. ref. pgto. fornecedores		3.513,06
Clientes a Receber (525)	Recebimento de venda a vista		2.990,25
Fornecedores (2778)	Vlr. ref. pgto. fornecedores	3.513,06	
Salários e Remunerações a Pagar (2780)	Vlr.cf.Provisão de Folha <02/2021>		2.200,00
Salários e Remunerações a Pagar (2780)	Vlr. ref. Contribuição Previdenciária <02/2021>	165,00	
Salários e Remunerações a Pagar (2780)	Vlr.cf. Pro-Labore <02/2021>		1.100,00
Salários e Remunerações a Pagar (2780)	Vlr. ref. Contr. Previ. s/ Pro-labore <02/2021>	121,00	
INSS a Recolher (2781)	Vlr. ref. Contribuição Previdenciária <02/2021>		165,00
INSS a Recolher (2781)	Vlr. ref. Contr. Previ. s/ Pro-labore <02/2021>		121,00
FGTS a Recolher (2782)	Vlr. ref. provisão FGTS <02/2021>		176,00
Simples Nacional a Recolher (2785)	Vlr. ref. Simples Nacional a Recolher		5.846,65
Simples Nacional (2835)	Vlr. ref. Simples Nacional a Recolher	5.846,65	
Salários e Ordenados (2846)	Vlr.cf.Provisão de Folha <02/2021>	2.200,00	
FGTS (2849)	Vlr. ref. provisão FGTS <02/2021>	176,00	
Pro-Labore (2850)	Vlr.cf. Pro-Labore <02/2021>	1.100,00	
01 de março de 2021			
Clientes a Receber (525)	Vlr.cf. Receita c/ Revenda 10682 10683 10684 10685 10686	3.261,00	
Receita com revenda de mercadoria (2832)	Vlr.cf. Receita c/ Revenda 10682 10683 10684 10685 10686		3.261,00
02 de março de 2021			
Bancos Conta Movimento (49)	Recebimento de venda a vista	959,00	
Bancos Conta Movimento (49)	Vlr. ref. pgto. fornecedores		631,76
Clientes a Receber (525)	Recebimento de venda a vista		959,00
Clientes a Receber (525)	Vlr.cf. Receita c/ Revenda 10688 10689 10690 10691 10692	3.689,89	
MARTINS COM SERV DISTR SA (2909)	Vlr. ref. pgto. fornecedores	631,76	
Receita com revenda de mercadoria (2832)	Vlr.cf. Receita c/ Revenda 10688 10689 10690 10691 10692		3.689,89
03 de março de 2021			
Caixa (35)	Recebimento de venda a vista	6.661,00	
Caixa (35)	Vlr. ref. pgto. fornecedores		3.116,74
Caixa (35)	Vlr. ref. pgto. fornecedores		2.004,93
Caixa (35)	Vlr. ref. pgto. fornecedores		1.013,67
Caixa (35)	Vlr. ref. pgto. fornecedores		3.513,06
Clientes a Receber (525)	Recebimento de venda a vista		6.661,00
Clientes a Receber (525)	Vlr.cf. Receita c/ Revenda 10696 10697 10698 10699	1.279,15	
Mercadoria p/ revenda (2900)	Vlr.cf. Compra NF 56084	174,70	
Mercadoria p/ revenda (2900)	Vlr.cf. Compra NF 3708	1.525,00	
Fornecedores (2778)	Vlr. ref. pgto. fornecedores	3.513,06	
OXITECH COMERCIO E TRANSPORTE DE GASES L (2907)	Vlr. ref. pgto. fornecedores	2.004,93	
OXITECH COMERCIO E TRANSPORTE DE GASES L (2907)	Vlr. ref. pgto. fornecedores	1.013,67	
FEITOSA PECAS E SERVICOS LTDA (2908)	Vlr.cf. Compra NF 56084		174,70
MAZA PRODUTOS QUIMICOS LTDA (2913)	Vlr. ref. pgto. fornecedores	3.116,74	
IMPERGAS COM. GASES E IMPORT. LTDA (2915)	Vlr.cf. Compra NF 3708		1.525,00
Receita com revenda de mercadoria (2832)	Vlr.cf. Receita c/ Revenda 10696 10697 10698 10699		1.279,15
04 de março de 2021			

BALSAS GASES E TINTAS EIRELI (00077)

CNPJ : 06335107000177

NIRE: 21600045029 Data: 16/11/2016

Diário de 01/01/2021 à 31/12/2021

Folha: 15

Conta	Histórico	Débito	Crédito
Caixa (35)	Recebimento de venda a vista	3.289,00	
Caixa (35)	Vlr. ref. pgto. fornecedores		556,01
Clientes a Receber (525)	Recebimento de venda a vista		3.289,00
Clientes a Receber (525)	Vlr.cf. Receita c/ Revenda 10700 10701 10702 10703	959,00	
IMPERATRIZ AUTO TINTAS LTDA (2905)	Vlr. ref. pgto. fornecedores	556,01	
Receita com revenda de mercadoria (2832)	Vlr.cf. Receita c/ Revenda 10700 10701 10702 10703		959,00
05 de março de 2021			
Caixa (35)	Recebimento de venda a vista	2.047,98	
Caixa (35)	vlr. ref. pgto. Agua e Esgoto		550,00
Bancos Conta Movimento (49)	Recebimento de venda a vista	334,00	
Bancos Conta Movimento (49)	Vlr. ref. pgto. salarios		3.014,00
Clientes a Receber (525)	Recebimento de venda a vista		334,00
Clientes a Receber (525)	Recebimento de venda a vista		2.047,98
Clientes a Receber (525)	Vlr.cf. Receita c/ Revenda 10704 10705	334,00	
Mercadoria p/ revenda (2900)	Vlr.cf. Compra NF 7512	3.300,40	
OXITECH COMERCIO E TRANSPORTE DE GASES L (2907)	Vlr.cf. Compra NF 7512		3.300,40
Salários e Remunerações a Pagar (2780)	Vlr. ref. pgto. salarios	3.014,00	
Receita com revenda de mercadoria (2832)	Vlr.cf. Receita c/ Revenda 10704 10705		334,00
Agua e Esgoto (2862)	vlr. ref. pgto. Agua e Esgoto	550,00	
06 de março de 2021			
Caixa (35)	Recebimento de venda a vista	3.136,10	
Caixa (35)	Vlr. ref. pgto. fornecedores		570,00
Caixa (35)	Vlr. ref. pgto. fornecedores		580,50
Clientes a Receber (525)	Recebimento de venda a vista		3.136,10
PROSOLDA GASES LTDA (2904)	Vlr. ref. pgto. fornecedores	580,50	
CURINGA PNEUMATICOS LTDA - FL 17 (2916)	Vlr. ref. pgto. fornecedores	570,00	
07 de março de 2021			
Caixa (35)	Recebimento de venda a vista	1.279,15	
Caixa (35)	Vlr. ref. pgto. FGTS		176,00
Clientes a Receber (525)	Recebimento de venda a vista		1.279,15
FGTS a Recolher (2782)	Vlr. ref. pgto. FGTS	176,00	
08 de março de 2021			
Bancos Conta Movimento (49)	Recebimento de venda a vista	720,00	
Bancos Conta Movimento (49)	Vlr. ref. pgto. fornecedores		1.701,82
Clientes a Receber (525)	Recebimento de venda a vista		720,00
Clientes a Receber (525)	Vlr.cf. Receita c/ Revenda 10706 10707 10708 10709 10710	3.090,63	
SHERWIN-WILLIAMS DO BRASIL IND. E COM. L (2912)	Vlr. ref. pgto. fornecedores	1.701,82	
Receita com revenda de mercadoria (2832)	Vlr.cf. Receita c/ Revenda 10706 10707 10708 10709 10710		3.090,63
09 de março de 2021			
Clientes a Receber (525)	Vlr.cf. Receita c/ Revenda 10714 10715 10716 10718	1.537,00	
Receita com revenda de mercadoria (2832)	Vlr.cf. Receita c/ Revenda 10714 10715 10716 10718		1.537,00
10 de março de 2021			
Caixa (35)	Recebimento de venda a vista	2.860,00	
Caixa (35)	Vlr. ref. pgto. Internet		110,00
Caixa (35)	Vlr. ref. pgto. fornecedores		2.004,93
Clientes a Receber (525)	Recebimento de venda a vista		2.860,00
Clientes a Receber (525)	Vlr.cf. Receita c/ Revenda 10719 15	7.701,00	

BALSAS GASES E TINTAS EIRELI (00077)

COBI CONTABILIDADE EIRELI

CNPJ: 06335107000177

NIRE: 21600045029 Data: 16/11/2016

Diário de 01/01/2021 à 31/12/2021

Folha: 16

Conta	Histórico	Débito	Crédito
OXITECH COMERCIO E TRANSPORTE DE GASES L (2907)	Vlr. ref. pgto. fornecedores	2.004,93	
Receita com revenda de mercadoria (2832)	Vlr.cf. Receita c/ Revenda 10719 15		7.701,00
Telefonia e Internet (2863)	Vlr. ref. pgto. Internet	110,00	
11 de março de 2021			
Clientes a Receber (525)	Vlr.cf. Receita c/ Revenda 10720 10721 10722	2.860,00	
Mercadoria p/ revenda (2900)	Vlr.cf. Compra NF 17143	1.766,80	
Mercadoria p/ revenda (2900)	Vlr.cf. Compra NF 1134	1.050,00	
OXITECH COMERCIO E TRANSPORTE DE GASES L (2907)	Vlr.cf. Compra NF 1134		1.050,00
ROYAL QUIMICA LTDA (2917)	Vlr.cf. Compra NF 17143		1.766,80
Receita com revenda de mercadoria (2832)	Vlr.cf. Receita c/ Revenda 10720 10721 10722		2.860,00
12 de março de 2021			
Caixa (35)	Recebimento de venda a vista	3.981,66	
Caixa (35)	Vlr. ref. pgto. fornecedores		1.013,67
Clientes a Receber (525)	Recebimento de venda a vista		3.981,66
Clientes a Receber (525)	Vlr.cf. Receita c/ Revenda 10723 10725	194,00	
OXITECH COMERCIO E TRANSPORTE DE GASES L (2907)	Vlr. ref. pgto. fornecedores	1.013,67	
Receita com revenda de mercadoria (2832)	Vlr.cf. Receita c/ Revenda 10723 10725		194,00
13 de março de 2021			
Caixa (35)	Vlr. ref. pgto. fornecedores		556,00
Clientes a Receber (525)	Vlr.cf. Receita c/ Revenda 10726 10727 10728 10730	1.431,00	
IMPERATRIZ AUTO TINTAS LTDA (2905)	Vlr. ref. pgto. fornecedores	556,00	
Receita com revenda de mercadoria (2832)	Vlr.cf. Receita c/ Revenda 10726 10727 10728 10730		1.431,00
14 de março de 2021			
Bancos Conta Movimento (49)	Recebimento de venda a vista	910,00	
Bancos Conta Movimento (49)	Vlr. ref. pgto. fornecedores		570,00
Bancos Conta Movimento (49)	Vlr. ref. pgto. fornecedores		631,75
Clientes a Receber (525)	Recebimento de venda a vista		910,00
MARTINS COM SERV DISTR SA (2909)	Vlr. ref. pgto. fornecedores	631,75	
CURINGA PNEUMATICOS LTDA - FL 17 (2916)	Vlr. ref. pgto. fornecedores	570,00	
15 de março de 2021			
Caixa (35)	Recebimento de venda a vista	2.680,90	
Caixa (35)	Vlr. ref. pgto. Energia Eletrica		5.894,55
Clientes a Receber (525)	Recebimento de venda a vista		2.680,90
Clientes a Receber (525)	Vlr.cf. Receita c/ Revenda 10733 10734 10735	4.348,90	
Receita com revenda de mercadoria (2832)	Vlr.cf. Receita c/ Revenda 10733 10734 10735		4.348,90
Energia Elétrica (2861)	Vlr. ref. pgto. Energia Eletrica	5.894,55	
16 de março de 2021			
Bancos Conta Movimento (49)	Recebimento de venda a vista	701,00	
Bancos Conta Movimento (49)	Vlr. ref. pgto. fornecedores		3.116,74
Clientes a Receber (525)	Recebimento de venda a vista		701,00
Clientes a Receber (525)	Vlr.cf. Receita c/ Revenda 10736 10737 10738 10739 10740	3.238,10	
MAZA PRODUTOS QUIMICOS LTDA (2913)	Vlr. ref. pgto. fornecedores	3.116,74	
Receita com revenda de mercadoria (2832)	Vlr.cf. Receita c/ Revenda 10736 10737 10738 10739 10740		3.238,10
17 de março de 2021			

BALSAS GASES E TINTAS EIRELI (00077)

COBI CONTABILIDADE EIRELI

CNPJ : 06335107000177

NIRE: 21600045029 Data: 16/11/2016

Diário de 01/01/2021 à 31/12/2021

Folha: 17

Conta	Histórico	Débito	Crédito
Caixa (35)	Recebimento de venda a vista	2.064,95	
Caixa (35)	Vlr. ref. pgto. fornecedores		3.513,06
Cientes a Receber (525)	Recebimento de venda a vista		2.064,95
Cientes a Receber (525)	Vlr.cf. Receita c/ Revenda 10743	120,00	
Fornecedores (2778)	Vlr. ref. pgto. fornecedores	3.513,06	
Receita com revenda de mercadoria (2832)	Vlr.cf. Receita c/ Revenda 10743		120,00
18 de março de 2021			
Caixa (35)	Recebimento de venda a vista	4.053,60	
Caixa (35)	Vlr. ref. pgto. fornecedores		2.004,93
Cientes a Receber (525)	Recebimento de venda a vista		4.053,60
Cientes a Receber (525)	Vlr.cf. Receita c/ Revenda 10744 10746 10747 10748 10749	2.138,00	
Mercadoria p/ revenda (2900)	Vlr.cf. Compra NF 7622	2.394,00	
Mercadoria p/ revenda (2900)	Vlr.cf. Compra NF 2044148	1.560,35	
OXITECH COMERCIO E TRANSPORTE DE GASES L (2907)	Vlr. ref. pgto. fornecedores	2.004,93	
OXITECH COMERCIO E TRANSPORTE DE GASES L (2907)	Vlr.cf. Compra NF 7622		2.394,00
MARTINS COM SERV DISTR SA (2909)	Vlr.cf. Bonificação NF. 2044149		41,31
MARTINS COM SERV DISTR SA (2909)	Vlr.cf. Compra NF 2044148		1.560,35
Receita com revenda de mercadoria (2832)	Vlr.cf. Receita c/ Revenda 10744 10746 10747 10748 10749		2.138,00
Receita com bonificações (2903)	Vlr.cf. Bonificação NF. 2044149	41,31	
19 de março de 2021			
Caixa (35)	Recebimento de venda a vista	2.397,00	
Cientes a Receber (525)	Recebimento de venda a vista		2.397,00
Cientes a Receber (525)	Vlr.cf. Receita c/ Revenda 10752 10753 10754 10755	4.397,00	
Receita com revenda de mercadoria (2832)	Vlr.cf. Receita c/ Revenda 10752 10753 10754 10755		4.397,00
20 de março de 2021			
Caixa (35)	Recebimento de venda a vista	2.355,90	
Caixa (35)	Vlr. ref. pgto. INSS		286,00
Bancos Conta Movimento (49)	Recebimento de venda a vista	860,00	
Bancos Conta Movimento (49)	Vlr. ref. pgto. Simples Nacional		5.846,65
Cientes a Receber (525)	Recebimento de venda a vista		860,00
Cientes a Receber (525)	Recebimento de venda a vista		2.355,90
Mercadoria p/ revenda (2900)	Vlr.cf. Compra NF 1143	1.964,50	
OXITECH COMERCIO E TRANSPORTE DE GASES L (2907)	Vlr.cf. Compra NF 1143		1.964,50
INSS a Recolher (2781)	Vlr. ref. pgto. INSS	286,00	
Simples Nacional a Recolher (2785)	Vlr. ref. pgto. Simples Nacional	5.846,65	
22 de março de 2021			
Mercadoria p/ revenda (2900)	Vlr.cf. Compra NF 3744	1.280,00	
IMPERGAS COM. GASES E IMPORT. LTDA (2915)	Vlr.cf. Compra NF 3744		1.280,00
23 de março de 2021			
Caixa (35)	Recebimento de venda a vista	3.096,60	
Caixa (35)	Vlr. ref. pgto. fornecedores		1.013,67
Cientes a Receber (525)	Recebimento de venda a vista		3.096,60
Cientes a Receber (525)	Vlr.cf. Receita c/ Revenda 10756 10757 10758 10759 10760	2.680,00	
Mercadoria p/ revenda (2900)	Vlr.cf. Compra NF 56543	195,40	
Mercadoria p/ revenda (2900)	Vlr.cf. Compra NF 39745	1.860,63	
OXITECH COMERCIO E TRANSPORTE DE GASES L (2907)	Vlr. ref. pgto. fornecedores	1.013,67	

BALSAS GASES E TINTAS EIRELI (00077)

CNPJ : 06335107000177

NIRE: 21600045029 Data: 16/11/2016

Diário de 01/01/2021 à 31/12/2021

Folha: 18

Conta	Histórico	Débito	Crédito
FEITOSA PECAS E SERVICOS LTDA (2908)	Vlr.cf. Compra NF 56543		195,40
CENTER SOLDAS INDUSTRIA E COMERCIO LTDA. (2914)	Vlr.cf. Compra NF 39745		1.860,63
Receita com revenda de mercadoria (2832)	Vlr.cf. Receita c/ Revenda 10756 10757 10758 10759 10760		2.680,00
24 de março de 2021			
Caixa (35)	Recebimento de venda a vista	5.053,00	
Caixa (35)	Vlr. ref. pgto. fornecedores		3.513,06
Clientes a Receber (525)	Recebimento de venda a vista		5.053,00
Clientes a Receber (525)	Vlr.cf. Receita c/ Revenda 10769 10770 10771 10772 10773	5.053,00	
Mercadoria p/ revenda (2900)	Vlr.cf. Compra NF 13678	2.498,00	
Mercadoria p/ revenda (2900)	Vlr.cf. Compra NF 1148	2.591,50	
Fornecedores (2778)	Vlr. ref. pgto. fornecedores	3.513,06	
OXITECH COMERCIO E TRANSPORTE DE GASES L (2907)	Vlr.cf. Compra NF 1148		2.591,50
FERPLUS FERRAMENTAS E EQUIPAMENTOS LTDA (2918)	Vlr.cf. Compra NF 13678		2.498,00
Receita com revenda de mercadoria (2832)	Vlr.cf. Receita c/ Revenda 10769 10770 10771 10772 10773		5.053,00
25 de março de 2021			
Bancos Conta Movimento (49)	Recebimento de venda a vista	461,00	
Bancos Conta Movimento (49)	Vlr. ref. pgto. fornecedores		3.116,71
Clientes a Receber (525)	Recebimento de venda a vista		461,00
Clientes a Receber (525)	Vlr.cf. Receita c/ Revenda 10774 10775 10776 10777 10778	4.355,90	
Mercadoria p/ revenda (2900)	Vlr.cf. Compra NF 24942	1.830,00	
IMPERATRIZ AUTO TINTAS LTDA (2905)	Vlr.cf. Compra NF 24942		1.830,00
MAZA PRODUTOS QUIMICOS LTDA (2913)	Vlr. ref. pgto. fornecedores	3.116,71	
Receita com revenda de mercadoria (2832)	Vlr.cf. Receita c/ Revenda 10774 10775 10776 10777 10778		4.355,90
26 de março de 2021			
Caixa (35)	Recebimento de venda a vista	2.639,00	
Caixa (35)	Vlr. ref. pgto. fornecedores		2.004,93
Clientes a Receber (525)	Recebimento de venda a vista		2.639,00
OXITECH COMERCIO E TRANSPORTE DE GASES L (2907)	Vlr. ref. pgto. fornecedores	2.004,93	
27 de março de 2021			
Caixa (35)	Recebimento de venda a vista	1.910,00	
Caixa (35)	Vlr. ref. pgto. fornecedores		883,44
Bancos Conta Movimento (49)	Recebimento de venda a vista	238,10	
Bancos Conta Movimento (49)	Vlr. ref. pgto. fornecedores		533,89
Clientes a Receber (525)	Recebimento de venda a vista		238,10
Clientes a Receber (525)	Recebimento de venda a vista		1.910,00
Clientes a Receber (525)	Vlr.cf. Receita c/ Revenda 10781 10782	910,00	
Mercadoria p/ revenda (2900)	Vlr.cf. Compra NF 7697	2.910,00	
OXITECH COMERCIO E TRANSPORTE DE GASES L (2907)	Vlr.cf. Compra NF 7697		2.910,00
MARTINS COM SERV DISTR SA (2909)	Vlr. ref. pgto. fornecedores	533,89	
ROYAL QUIMICA LTDA (2917)	Vlr. ref. pgto. fornecedores	883,44	
Receita com revenda de mercadoria (2832)	Vlr.cf. Receita c/ Revenda 10781 10782		910,00
28 de março de 2021			
Caixa (35)	Recebimento de venda a vista	2.890,00	
Caixa (35)	Vlr. ref. pgto. fornecedores		1.402,50
Clientes a Receber (525)	Recebimento de venda a vista		2.890,00
IMPERGAS COM. GASES E IMPORT. LTDA	Vlr. ref. pgto. fornecedores	1.402,50	

BALSAS GASES E TINTAS EIRELI (00077)

COBI CONTABILIDADE EIRELI

CNPJ: 06335107000177

NIRE: 21600045029 Data: 16/11/2016

Diário de 01/01/2021 à 31/12/2021

Folha: 19

Conta	Histórico	Débito	Crédito
(2915)			
29 de março de 2021			
Clientes a Receber (525)	Vlr.cf. Receita c/ Revenda 10783 10784 10785 10787 10788	6.107,00	
Mercadoria p/ revenda (2900)	Vlr.cf. Compra NF 479	998,14	
PARMAGASES COMERCIO DE GASES E SERVICOS (2919)	Vlr.cf. Compra NF 479		998,14
Receita com revenda de mercadoria (2832)	Vlr.cf. Receita c/ Revenda 10783 10784 10785 10787 10788		6.107,00
30 de março de 2021			
Caixa (35)	Recebimento de venda a vista	1.774,62	
Caixa (35)	Vlr. ref. pgto. fornecedores		610,00
Clientes a Receber (525)	Recebimento de venda a vista		1.774,62
Clientes a Receber (525)	Vlr.cf. Receita c/ Revenda 10790 10791 10792 10793	1.774,52	
Mercadoria p/ revenda (2900)	Vlr.cf. Compra NF 39794	2.432,83	
IMPERATRIZ AUTO TINTAS LTDA (2905)	Vlr. ref. pgto. fornecedores	610,00	
CENTER SOLDAS INDUSTRIA E COMERCIO LTDA. (2914)	Vlr.cf. Compra NF 39794		2.432,83
Receita com revenda de mercadoria (2832)	Vlr.cf. Receita c/ Revenda 10790 10791 10792 10793		1.774,52
31 de março de 2021			
Caixa (35)	Recebimento de venda a vista	1.647,00	
Caixa (35)	Vlr. ref. pgto. fornecedores		1.013,67
Caixa (35)	Vlr. ref. pgto. fornecedores		3.513,06
Bancos Conta Movimento (49)	Recebimento de venda a vista	138,00	
Bancos Conta Movimento (49)	Vlr. ref. pgto. fornecedores		370,10
Clientes a Receber (525)	Recebimento de venda a vista		138,00
Clientes a Receber (525)	Recebimento de venda a vista		1.647,00
Clientes a Receber (525)	Vlr.cf. Receita c/ Revenda 10794 10795 10796 10797 10798	1.647,00	
Mercadoria p/ revenda (2900)	Vlr.cf. Compra NF 1157	2.020,00	
Fornecedores (2778)	Vlr. ref. pgto. fornecedores	3.513,06	
OXITECH COMERCIO E TRANSPORTE DE GASES L (2907)	Vlr. ref. pgto. fornecedores	1.013,67	
OXITECH COMERCIO E TRANSPORTE DE GASES L (2907)	Vlr.cf. Compra NF 1157		2.020,00
FEITOSA PECAS E SERVICOS LTDA (2908)	Vlr. ref. pgto. fornecedores	370,10	
Salários e Remunerações a Pagar (2780)	Vlr.cf. Provisão de Folha <03/2021>		2.200,00
Salários e Remunerações a Pagar (2780)	Vlr. ref. Contribuição Previdenciária <03/2021>	165,00	
Salários e Remunerações a Pagar (2780)	Vlr.cf. Pro-Labore <03/2021>		1.100,00
Salários e Remunerações a Pagar (2780)	Vlr. ref. Contr. Previ. s/ Pro-labore <03/2021>	121,00	
INSS a Recolher (2781)	Vlr. ref. Contribuição Previdenciária <03/2021>		165,00
INSS a Recolher (2781)	Vlr. ref. Contr. Previ. s/ Pro-labore <03/2021>		121,00
FGTS a Recolher (2782)	Vlr. ref. provisão FGTS <03/2021>		176,00
Simples Nacional a Recolher (2785)	Vlr. ref. Simples Nacional a Recolher		4.899,94
Receita com revenda de mercadoria (2832)	Vlr.cf. Receita c/ Revenda 10794 10795 10796 10797 10798		1.647,00
Simples Nacional (2835)	Vlr. ref. Simples Nacional a Recolher	4.899,94	
Salários e Ordenados (2846)	Vlr.cf. Provisão de Folha <03/2021>	2.200,00	
FGTS (2849)	Vlr. ref. provisão FGTS <03/2021>	176,00	
Pro-Labore (2850)	Vlr.cf. Pro-Labore <03/2021>	1.100,00	
01 de abril de 2021			
Clientes a Receber (525)	Vlr.cf. Receita c/ Revenda 10799 10800	310,00	
Receita com revenda de mercadoria (2832)	Vlr.cf. Receita c/ Revenda 10799 10800		310,00

BALSAS GASES E TINTAS EIRELI (00077)

COBI CONTABILIDADE EIRELI

CNPJ : 06335107000177

NIRE: 21600045029 Data: 16/11/2016

Diário de 01/01/2021 à 31/12/2021

Folha: 20

Conta	Histórico	Débito	Crédito
02 de abril de 2021			
Caixa (35)	Recebimento de venda a vista	1.279,15	
Caixa (35)	Vlr. ref. pgto. fornecedores		1.249,00
Caixa (35)	Vlr. ref. pgto. fornecedores		883,36
Caixa (35)	Vlr. ref. pgto. fornecedores		2.004,93
Caixa (35)	Vlr. ref. pgto. fornecedores		610,00
Bancos Conta Movimento (49)	Recebimento de venda a vista	2.665,56	
Bancos Conta Movimento (49)	Vlr. ref. pgto. fornecedores		533,89
Clientes a Receber (525)	Recebimento de venda a vista		2.665,56
Clientes a Receber (525)	Recebimento de venda a vista		1.279,15
IMPERATRIZ AUTO TINTAS LTDA (2905)	Vlr. ref. pgto. fornecedores	610,00	
OXITECH COMERCIO E TRANSPORTE DE GASES L (2907)	Vlr. ref. pgto. fornecedores	2.004,93	
MARTINS COM SERV DISTR SA (2909)	Vlr. ref. pgto. fornecedores	533,89	
ROYAL QUIMICA LTDA (2917)	Vlr. ref. pgto. fornecedores	883,36	
FERPLUS FERRAMENTAS E EQUIPAMENTOS LTDA (2918)	Vlr. ref. pgto. fornecedores	1.249,00	
03 de abril de 2021			
Caixa (35)	Recebimento de venda a vista	2.465,00	
Caixa (35)	Vlr. ref. pgto. fornecedores		2.524,43
Clientes a Receber (525)	Recebimento de venda a vista		2.465,00
Clientes a Receber (525)	Vlr.cf. Receita c/ Revenda 10801	2.465,00	
OXITECH COMERCIO E TRANSPORTE DE GASES L (2907)	Vlr. ref. pgto. fornecedores	2.524,43	
Receita com revenda de mercadoria (2832)	Vlr.cf. Receita c/ Revenda 10801		2.465,00
04 de abril de 2021			
Caixa (35)	Recebimento de venda a vista	3.797,00	
Caixa (35)	Vlr. ref. pgto. fornecedores		3.513,06
Clientes a Receber (525)	Recebimento de venda a vista		3.797,00
Fornecedores (2778)	Vlr. ref. pgto. fornecedores	3.513,06	
05 de abril de 2021			
Caixa (35)	Recebimento de venda a vista	1.479,49	
Caixa (35)	vlr. ref. pgto. Agua e Esgoto		550,00
Bancos Conta Movimento (49)	Recebimento de venda a vista	3.248,10	
Bancos Conta Movimento (49)	Vlr. ref. pgto. salarios		3.014,00
Bancos Conta Movimento (49)	Vlr. ref. pgto. fornecedores		1.402,50
Clientes a Receber (525)	Recebimento de venda a vista		1.479,49
Clientes a Receber (525)	Recebimento de venda a vista		3.248,10
Clientes a Receber (525)	Vlr.cf. Receita c/ Revenda 10802 10803 10804 10805 10806	5.393,04	
Mercadoria p/ revenda (2900)	Vlr.cf. Compra NF 5763	2.240,00	
Mercadoria p/ revenda (2900)	Vlr.cf. Compra NF 1160	2.110,00	
OXITECH COMERCIO E TRANSPORTE DE GASES L (2907)	Vlr.cf. Compra NF 1160		2.110,00
IMPERGAS COM. GASES E IMPORT. LTDA (2915)	Vlr. ref. pgto. fornecedores	1.402,50	
CURINGA PNEUMATICOS LTDA - FL 17 (2916)	Vlr.cf. Compra NF 5763		2.240,00
Salários e Remunerações a Pagar (2780)	Vlr. ref. pgto. salarios	3.014,00	
Receita com revenda de mercadoria (2832)	Vlr.cf. Receita c/ Revenda 10802 10803 10804 10805 10806		5.393,04
Agua e Esgoto (2862)	vlr. ref. pgto. Agua e Esgoto	550,00	

BALSAS GASES E TINTAS EIRELI (00077)

COBI CONTABILIDADE EIRELI

CNPJ : 06335107000177

NIRE: 21600045029 Data: 16/11/2016

Diário de 01/01/2021 à 31/12/2021

Folha: 21

Conta	Histórico	Débito	Crédito
06 de abril de 2021			
Caixa (35)	Recebimento de venda a vista	1.410,00	
Caixa (35)	Vlr. ref. pgto. fornecedores		378,00
Caixa (35)	Vlr. ref. pgto. fornecedores		2.146,73
Clientes a Receber (525)	Recebimento de venda a vista		1.410,00
Clientes a Receber (525)	Vlr.cf. Receita c/ Revenda 10814 10815 10816 10817 10818	12.156,00	
Mercadoria p/ revenda (2900)	Vlr.cf. Compra NF 59783	378,00	
Mercadoria p/ revenda (2900)	Vlr.cf. Compra NF 1708	1.585,00	
CENTER SOLDAS INDUSTRIA E COMERCIO LTDA. (2914)	Vlr. ref. pgto. fornecedores	2.146,73	
J L CARNEIRO COMERCIO ATACADISTA DE GASE (2920)	Vlr.cf. Compra NF 1708		1.585,00
SIMAO FERRAMENTAS LTDA (2921)	Vlr. ref. pgto. fornecedores	378,00	
SIMAO FERRAMENTAS LTDA (2921)	Vlr.cf. Compra NF 59783		378,00
Receita com revenda de mercadoria (2832)	Vlr.cf. Receita c/ Revenda 10814 10815 10816 10817 10818		12.156,00
07 de abril de 2021			
Caixa (35)	Recebimento de venda a vista	2.090,00	
Caixa (35)	Vlr. ref. pgto. FGTS		176,00
Clientes a Receber (525)	Recebimento de venda a vista		2.090,00
Clientes a Receber (525)	Vlr.cf. Receita c/ Revenda 10822 10823 10824 10825 10826	5.125,00	
FGTS a Recolher (2782)	Vlr. ref. pgto. FGTS	176,00	
Receita com revenda de mercadoria (2832)	Vlr.cf. Receita c/ Revenda 10822 10823 10824 10825 10826		5.125,00
08 de abril de 2021			
Clientes a Receber (525)	Vlr.cf. Receita c/ Revenda 10829 10830 10831 10832 10833	3.556,80	
Mercadoria p/ revenda (2900)	Vlr.cf. Compra NF 2057944	2.464,65	
Mercadoria p/ revenda (2900)	Vlr.cf. Compra NF 1167	2.082,00	
OXITECH COMERCIO E TRANSPORTE DE GASES L (2907)	Vlr.cf. Compra NF 1167		2.082,00
MARTINS COM SERV DISTR SA (2909)	Vlr.cf. Bonificação NF. 2057945		34,72
MARTINS COM SERV DISTR SA (2909)	Vlr.cf. Compra NF 2057944		2.464,65
Receita com revenda de mercadoria (2832)	Vlr.cf. Receita c/ Revenda 10829 10830 10831 10832 10833		3.556,80
Receita com bonificações (2903)	Vlr.cf. Bonificação NF. 2057945	34,72	
09 de abril de 2021			
Caixa (35)	Recebimento de venda a vista	1.520,00	
Caixa (35)	Vlr. ref. pgto. fornecedores		2.004,93
Bancos Conta Movimento (49)	Recebimento de venda a vista	651,50	
Bancos Conta Movimento (49)	Vlr. ref. pgto. fornecedores		533,88
Clientes a Receber (525)	Recebimento de venda a vista		1.520,00
Clientes a Receber (525)	Recebimento de venda a vista		651,50
Clientes a Receber (525)	Vlr.cf. Receita c/ Revenda 10834 10836 10837	40.797,52	
OXITECH COMERCIO E TRANSPORTE DE GASES L (2907)	Vlr. ref. pgto. fornecedores	2.004,93	
MARTINS COM SERV DISTR SA (2909)	Vlr. ref. pgto. fornecedores	533,88	
Receita com revenda de mercadoria (2832)	Vlr.cf. Receita c/ Revenda 10834 10836 10837		40.797,52
10 de abril de 2021			
Caixa (35)	Recebimento de venda a vista	1.856,00	
Caixa (35)	Vlr. ref. pgto. Internet		110,00
Clientes a Receber (525)	Recebimento de venda a vista		1.856,00
Telefonia e Internet (2863)	Vlr. ref. pgto. Internet	110,00	

BALSAS GASES E TINTAS EIRELI (00077)

COBI CONTABILIDADE EIRELI

CNPJ: 06335107000177

NIRE: 21600045029 Data: 16/11/2016

Diário de 01/01/2021 à 31/12/2021

Folha: 22

Conta	Histórico	Débito	Crédito
11 de abril de 2021			
Caixa (35)	Recebimento de venda a vista	2.998,10	
Caixa (35)	Vlr. ref. pgto. fornecedores		610,00
Clientes a Receber (525)	Recebimento de venda a vista		2.998,10
IMPERATRIZ AUTO TINTAS LTDA (2905)	Vlr. ref. pgto. fornecedores	610,00	
12 de abril de 2021			
Caixa (35)	Recebimento de venda a vista	1.051,61	
Caixa (35)	Vlr. ref. pgto. fornecedores		2.524,43
Caixa (35)	Vlr. ref. pgto. fornecedores		3.513,06
Clientes a Receber (525)	Recebimento de venda a vista		1.051,61
Clientes a Receber (525)	Vlr.cf. Receita c/ Revenda 10838 10840 10841 10842 10843	31.731,89	
Mercadoria p/ revenda (2900)	Vlr.cf. Compra NF 1738	1.306,00	
Fornecedores (2778)	Vlr. ref. pgto. fornecedores	3.513,06	
OXITECH COMERCIO E TRANSPORTE DE GASES L (2907)	Vlr. ref. pgto. fornecedores	2.524,43	
J L CARNEIRO COMERCIO ATACADISTA DE GASE (2920)	Vlr.cf. Compra NF 1738		1.306,00
Receita com revenda de mercadoria (2832)	Vlr.cf. Receita c/ Revenda 10838 10840 10841 10842 10843		31.731,89
13 de abril de 2021			
Clientes a Receber (525)	Vlr.cf. Receita c/ Revenda 10845 10846 10847 10848 10850	9.050,61	
Mercadoria p/ revenda (2900)	Vlr.cf. Compra NF 1172	2.504,00	
OXITECH COMERCIO E TRANSPORTE DE GASES L (2907)	Vlr.cf. Compra NF 1172		2.504,00
Receita com revenda de mercadoria (2832)	Vlr.cf. Receita c/ Revenda 10845 10846 10847 10848 10850		9.050,61
14 de abril de 2021			
Bancos Conta Movimento (49)	Recebimento de venda a vista	10.011,26	
Bancos Conta Movimento (49)	Vlr. ref. pgto. fornecedores		833,12
Clientes a Receber (525)	Recebimento de venda a vista		10.011,26
Clientes a Receber (525)	Vlr.cf. Receita c/ Revenda 10853 10854 10855 10856 10857	8.354,50	
MARTINS COM SERV DISTR SA (2909)	Vlr. ref. pgto. fornecedores	833,12	
Receita com revenda de mercadoria (2832)	Vlr.cf. Receita c/ Revenda 10853 10854 10855 10856 10857		8.354,50
15 de abril de 2021			
Caixa (35)	Recebimento de venda a vista	1.797,16	
Caixa (35)	Vlr. ref. pgto. Energia Eletrica		5.894,55
Caixa (35)	Vlr. ref. pgto. fornecedores		2.004,93
Clientes a Receber (525)	Recebimento de venda a vista		1.797,16
Clientes a Receber (525)	Vlr.cf. Receita c/ Revenda 10859 10860 10861	797,00	
Mercadoria p/ revenda (2900)	Vlr.cf. Compra NF 1770	1.596,00	
OXITECH COMERCIO E TRANSPORTE DE GASES L (2907)	Vlr. ref. pgto. fornecedores	2.004,93	
J L CARNEIRO COMERCIO ATACADISTA DE GASE (2920)	Vlr.cf. Compra NF 1770		1.596,00
Receita com revenda de mercadoria (2832)	Vlr.cf. Receita c/ Revenda 10859 10860 10861		797,00
Energia Elétrica (2861)	Vlr. ref. pgto. Energia Eletrica	5.894,55	
16 de abril de 2021			
Clientes a Receber (525)	Vlr.cf. Receita c/ Revenda 10862 10863 10864	1.410,00	
Receita com revenda de mercadoria (2832)	Vlr.cf. Receita c/ Revenda 10862 10863 10864		1.410,00
17 de abril de 2021			

BALSAS GASES E TINTAS EIRELI (00077)

COBI CONTABILIDADE EIRELI

CNPJ: 06335107000177

NIRE: 21600045029 Data: 16/11/2016

Diário de 01/01/2021 à 31/12/2021

Folha: 23

Conta	Histórico	Débito	Crédito
Bancos Conta Movimento (49)	Recebimento de venda a vista	2.621,36	
Bancos Conta Movimento (49)	Vlr. ref. pgto. fornecedores		1.249,00
Bancos Conta Movimento (49)	Vlr. ref. pgto. fornecedores		2.146,73
Clientes a Receber (525)	Recebimento de venda a vista		2.621,36
Clientes a Receber (525)	Vlr.cf. Receita c/ Revenda 10865	160,00	
Mercadoria p/ revenda (2900)	Vlr.cf. Compra NF 1776	1.248,00	
Mercadoria p/ revenda (2900)	Vlr.cf. Compra NF 177513	1.903,88	
Mercadoria p/ revenda (2900)	Vlr.cf. Compra NF 1179	1.344,18	
OXITECH COMERCIO E TRANSPORTE DE GASES L (2907)	Vlr.cf. Compra NF 1179		1.344,18
NOVA DISTRIBUIDORA DE FERRAGENS LTDA (2911)	Vlr.cf. Compra NF 177513		1.903,88
CENTER SOLDAS INDUSTRIA E COMERCIO LTDA. (2914)	Vlr. ref. pgto. fornecedores	2.146,73	
FERPLUS FERRAMENTAS E EQUIPAMENTOS LTDA (2918)	Vlr. ref. pgto. fornecedores	1.249,00	
J L CARNEIRO COMERCIO ATACADISTA DE GASE (2920)	Vlr.cf. Compra NF 1776		1.248,00
Receita com revenda de mercadoria (2832)	Vlr.cf. Receita c/ Revenda 10865		160,00
19 de abril de 2021			
Clientes a Receber (525)	Vlr.cf. Receita c/ Revenda 10867 10868 10869 10870 10871	9.685,50	
Receita com revenda de mercadoria (2832)	Vlr.cf. Receita c/ Revenda 10867 10868 10869 10870 10871		9.685,50
20 de abril de 2021			
Bancos Conta Movimento (49)	Recebimento de venda a vista	1.719,00	
Bancos Conta Movimento (49)	Vlr. ref. pgto. Simples Nacional		4.899,94
Bancos Conta Movimento (49)	Vlr. ref. pgto. INSS		286,00
Clientes a Receber (525)	Recebimento de venda a vista		1.719,00
Clientes a Receber (525)	Vlr.cf. Receita c/ Revenda 10875 10876 10877 10878	2.500,00	
Mercadoria p/ revenda (2900)	Vlr.cf. Compra NF 25140	1.239,98	
Mercadoria p/ revenda (2900)	Vlr.cf. Compra NF 1184	1.776,00	
IMPERATRIZ AUTO TINTAS LTDA (2905)	Vlr.cf. Compra NF 25140		1.239,98
OXITECH COMERCIO E TRANSPORTE DE GASES L (2907)	Vlr.cf. Compra NF 1184		1.776,00
INSS a Recolher (2781)	Vlr. ref. pgto. INSS	286,00	
Simples Nacional a Recolher (2785)	Vlr. ref. pgto. Simples Nacional	4.899,94	
Receita com revenda de mercadoria (2832)	Vlr.cf. Receita c/ Revenda 10875 10876 10877 10878		2.500,00
21 de abril de 2021			
Clientes a Receber (525)	Vlr.cf. Receita c/ Revenda 10879 10880 10881 10882 10883	1.520,00	
Receita com revenda de mercadoria (2832)	Vlr.cf. Receita c/ Revenda 10879 10880 10881 10882 10883		1.520,00
22 de abril de 2021			
Clientes a Receber (525)	Vlr.cf. Receita c/ Revenda 10884 10885 10886	2.090,00	
Mercadoria p/ revenda (2900)	Vlr.cf. Compra NF 1788	1.580,00	
J L CARNEIRO COMERCIO ATACADISTA DE GASE (2920)	Vlr.cf. Compra NF 1788		1.580,00
Receita com revenda de mercadoria (2832)	Vlr.cf. Receita c/ Revenda 10884 10885 10886		2.090,00
23 de abril de 2021			
Caixa (35)	Recebimento de venda a vista	2.915,65	
Caixa (35)	Vlr. ref. pgto. fornecedores		2.524,43
Caixa (35)	Vlr. ref. pgto. fornecedores		3.513,06
Bancos Conta Movimento (49)	Recebimento de venda a vista	995,65	
Bancos Conta Movimento (49)	Vlr. ref. pgto. fornecedores		258,00

BALSAS GASES E TINTAS EIRELI (00077)

COBI CONTABILIDADE EIRELI

CNPJ : 06335107000177

NIRE: 21600045029 Data: 16/11/2016

Diário de 01/01/2021 à 31/12/2021

Folha: 24

Conta	Histórico	Débito	Crédito
Clientes a Receber (525)	Recebimento de venda a vista		2.915,65
Clientes a Receber (525)	Recebimento de venda a vista		995,65
Clientes a Receber (525)	Vlr.cf. Receita c/ Revenda 10887 10888 10889 10890	56.180,00	
Mercadoria p/ revenda (2900)	Vlr.cf. Compra NF 57317	258,00	
Fornecedores (2778)	Vlr. ref. pgto. fornecedores	3.513,06	
OXITECH COMERCIO E TRANSPORTE DE GASES L (2907)	Vlr. ref. pgto. fornecedores	2.524,43	
FEITOSA PECAS E SERVICOS LTDA (2908)	Vlr. ref. pgto. fornecedores	258,00	
FEITOSA PECAS E SERVICOS LTDA (2908)	Vlr.cf. Compra NF 57317		258,00
Receita com revenda de mercadoria (2832)	Vlr.cf. Receita c/ Revenda 10887 10888 10889 10890		56.180,00
24 de abril de 2021			
Mercadoria p/ revenda (2900)	Vlr.cf. Compra NF 1186	1.500,00	
OXITECH COMERCIO E TRANSPORTE DE GASES L (2907)	Vlr.cf. Compra NF 1186		1.500,00
25 de abril de 2021			
Bancos Conta Movimento (49)	Recebimento de venda a vista	1.431,00	
Bancos Conta Movimento (49)	Vlr. ref. pgto. fornecedores		833,12
Clientes a Receber (525)	Recebimento de venda a vista		1.431,00
MARTINS COM SERV DISTR SA (2909)	Vlr. ref. pgto. fornecedores	833,12	
26 de abril de 2021			
Bancos Conta Movimento (49)	Recebimento de venda a vista	1.500,00	
Bancos Conta Movimento (49)	Vlr. ref. pgto. fornecedores		951,94
Clientes a Receber (525)	Recebimento de venda a vista		1.500,00
Clientes a Receber (525)	Vlr.cf. Receita c/ Revenda 10891 10892 10893 10894 10895	2.338,00	
NOVA DISTRIBUIDORA DE FERRAGENS LTDA (2911)	Vlr. ref. pgto. fornecedores	951,94	
Receita com revenda de mercadoria (2832)	Vlr.cf. Receita c/ Revenda 10891 10892 10893 10894 10895		2.338,00
27 de abril de 2021			
Clientes a Receber (525)	Vlr.cf. Receita c/ Revenda 10901 10902 10903 10904 10905	1.856,00	
Mercadoria p/ revenda (2900)	Vlr.cf. Compra NF 6094	3.760,00	
CURINGA PNEUMATICOS LTDA - FL 17 (2916)	Vlr.cf. Compra NF 6094		3.760,00
Receita com revenda de mercadoria (2832)	Vlr.cf. Receita c/ Revenda 10901 10902 10903 10904 10905		1.856,00
28 de abril de 2021			
Clientes a Receber (525)	Vlr.cf. Receita c/ Revenda 10907 10908 10909 10910 10911	15.135,00	
Mercadoria p/ revenda (2900)	Vlr.cf. Compra NF 6119	2.280,00	
CURINGA PNEUMATICOS LTDA - FL 17 (2916)	Vlr.cf. Compra NF 6119		2.280,00
Receita com revenda de mercadoria (2832)	Vlr.cf. Receita c/ Revenda 10907 10908 10909 10910 10911		15.135,00
29 de abril de 2021			
Caixa (35)	Recebimento de venda a vista	2.700,04	
Caixa (35)	Vlr. ref. pgto. fornecedores		413,33
Bancos Conta Movimento (49)	Recebimento de venda a vista	591,46	
Bancos Conta Movimento (49)	Vlr. ref. pgto. fornecedores		998,14
Clientes a Receber (525)	Recebimento de venda a vista		2.700,04
Clientes a Receber (525)	Recebimento de venda a vista		591,46
Clientes a Receber (525)	Vlr.cf. Receita c/ Revenda 10922 10923 10924 10925	5.700,04	
Mercadoria p/ revenda (2900)	Vlr.cf. Compra NF 1194	2.637,50	
IMPERATRIZ AUTO TINTAS LTDA (2905)	Vlr. ref. pgto. fornecedores	413,33	
OXITECH COMERCIO E TRANSPORTE DE GASES L (2907)	Vlr.cf. Compra NF 1194		2.637,50

BALSAS GASES E TINTAS EIRELI (00077)

COBI CONTABILIDADE EIRELI

CNPJ : 06335107000177

NIRE: 21600045029 Data: 16/11/2016

Diário de 01/01/2021 à 31/12/2021

Folha: 25

Conta	Histórico	Débito	Crédito
PARMAGASES COMERCIO DE GASES E SERVICOS (2919)	Vlr. ref. pgto. fornecedores	998,14	
Receita com revenda de mercadoria (2832)	Vlr.cf. Receita c/ Revenda 10922 10923 10924 10925		5.700,04
30 de abril de 2021			
Caixa (35)	Recebimento de venda a vista	2.610,00	
Caixa (35)	Vlr. ref. pgto. fornecedores		2.070,00
Caixa (35)	Vlr. ref. pgto. fornecedores		2.524,43
Caixa (35)	Vlr. ref. pgto. fornecedores		3.513,06
Clientes a Receber (525)	Recebimento de venda a vista		2.610,00
Clientes a Receber (525)	Vlr.cf. Receita c/ Revenda 10926 10927 10928 10929 10930	2.160,00	
Mercadoria p/ revenda (2900)	Vlr.cf. Compra NF 1812	1.420,00	
Fornecedores (2778)	Vlr. ref. pgto. fornecedores	3.513,06	
OXITECH COMERCIO E TRANSPORTE DE GASES L (2907)	Vlr. ref. pgto. fornecedores	2.524,43	
CURINGA PNEUMATICOS LTDA - FL 17 (2916)	Vlr. ref. pgto. fornecedores	2.070,00	
J L CARNEIRO COMERCIO ATACADISTA DE GASE (2920)	Vlr.cf. Compra NF 1812		1.420,00
Salários e Remunerações a Pagar (2780)	Vlr.cf. Provisão de Folha <04/2021>		2.200,00
Salários e Remunerações a Pagar (2780)	Vlr. ref. Contribuição Previdenciária <04/2021>	165,00	
Salários e Remunerações a Pagar (2780)	Vlr.cf. Pro-Labore <04/2021>		1.100,00
Salários e Remunerações a Pagar (2780)	Vlr. ref. Contri. Previ. s/ Pro-labore <04/2021>	121,00	
INSS a Recolher (2781)	Vlr. ref. Contribuição Previdenciária <04/2021>		165,00
INSS a Recolher (2781)	Vlr. ref. Contri. Previ. s/ Pro-labore <04/2021>		121,00
FGTS a Recolher (2782)	Vlr. ref. provisão FGTS <04/2021>		176,00
Simples Nacional a Recolher (2785)	Vlr. ref. Simples Nacional a Recolher		17.275,93
Receita com revenda de mercadoria (2832)	Vlr.cf. Receita c/ Revenda 10926 10927 10928 10929 10930		2.160,00
Simples Nacional (2835)	Vlr. ref. Simples Nacional a Recolher	17.275,93	
Salários e Ordenados (2846)	Vlr.cf. Provisão de Folha <04/2021>	2.200,00	
FGTS (2849)	Vlr. ref. provisão FGTS <04/2021>	176,00	
Pro-Labore (2850)	Vlr.cf. Pro-Labore <04/2021>	1.100,00	
01 de maio de 2021			
Bancos Conta Movimento (49)	Recebimento de venda a vista	2.996,84	
Bancos Conta Movimento (49)	Vlr. ref. pgto. fornecedores		833,13
Clientes a Receber (525)	Recebimento de venda a vista		2.996,84
MARTINS COM SERV DISTR SA (2909)	Vlr. ref. pgto. fornecedores	833,13	
02 de maio de 2021			
Caixa (35)	Recebimento de venda a vista	5.135,00	
Caixa (35)	Vlr. ref. pgto. fornecedores		2.524,43
Clientes a Receber (525)	Recebimento de venda a vista		5.135,00
OXITECH COMERCIO E TRANSPORTE DE GASES L (2907)	Vlr. ref. pgto. fornecedores	2.524,43	
03 de maio de 2021			
Clientes a Receber (525)	Vlr.cf. Receita c/ Revenda 10932 10933 10934 10935 10936	22.418,08	
Receita com revenda de mercadoria (2832)	Vlr.cf. Receita c/ Revenda 10932 10933 10934 10935 10936		22.418,08
04 de maio de 2021			
Clientes a Receber (525)	Vlr.cf. Receita c/ Revenda 10939 10940 10941	18.710,00	
Mercadoria p/ revenda (2900)	Vlr.cf. Compra NF 1204	3.490,00	
OXITECH COMERCIO E TRANSPORTE DE GASES L (2907)	Vlr.cf. Compra NF 1204		3.490,00
Receita com revenda de mercadoria (2832)	Vlr.cf. Receita c/ Revenda 10939 10940 10941		18.710,00

BALSAS GASES E TINTAS EIRELI (00077)

CNPJ : 06335107000177

NIRE: 21600045029 Data: 16/11/2016

Diário de 01/01/2021 à 31/12/2021

Folha: 26

Conta	Histórico	Débito	Crédito
05 de maio de 2021			
Caixa (35)	Recebimento de venda a vista	5.460,17	
Caixa (35)	vlr. ref. pgto. Agua e Esgoto		550,00
Caixa (35)	Vlr. ref. pgto. salarios		3.014,00
Caixa (35)	Vlr. ref. pgto. fornecedores		413,33
Bancos Conta Movimento (49)	Recebimento de venda a vista	1.850,00	
Bancos Conta Movimento (49)	Vlr. ref. pgto. fornecedores		951,94
Clientes a Receber (525)	Recebimento de venda a vista		1.850,00
Clientes a Receber (525)	Recebimento de venda a vista		5.460,17
Clientes a Receber (525)	Vlr.cf. Receita c/ Revenda 10943 10944 10945 10946 10947	2.175,00	
Mercadoria p/ revenda (2900)	Vlr.cf. Compra NF 96225	5.420,94	
Mercadoria p/ revenda (2900)	Vlr.cf. Compra NF 96225	17.506,08	
IMPERATRIZ AUTO TINTAS LTDA (2905)	Vlr. ref. pgto. fornecedores	413,33	
NOVA DISTRIBUIDORA DE FERRAGENS LTDA (2911)	Vlr. ref. pgto. fornecedores	951,94	
SHERWIN-WILLIAMS DO BRASIL IND. E COM. L (2912)	Vlr.cf. Compra NF 96225		5.420,94
SHERWIN-WILLIAMS DO BRASIL IND. E COM. L (2912)	Vlr.cf. Compra NF 96225		17.506,08
Salários e Remunerações a Pagar (2780)	Vlr. ref. pgto. salarios	3.014,00	
Receita com revenda de mercadoria (2832)	Vlr.cf. Receita c/ Revenda 10943 10944 10945 10946 10947		2.175,00
Agua e Esgoto (2862)	vlr. ref. pgto. Agua e Esgoto	550,00	
06 de maio de 2021			
Caixa (35)	Recebimento de venda a vista	3.354,90	
Caixa (35)	Recebimento de venda a vista	5.700,04	
Caixa (35)	Vlr. ref. pgto. fornecedores		1.585,00
Caixa (35)	Vlr. ref. pgto. fornecedores		3.513,06
Clientes a Receber (525)	Recebimento de venda a vista		3.354,90
Clientes a Receber (525)	Recebimento de venda a vista		5.700,04
Clientes a Receber (525)	Vlr.cf. Receita c/ Revenda 10948 10949 10950 10951 10952	77.733,11	
Fornecedores (2778)	Vlr. ref. pgto. fornecedores	3.513,06	
J L CARNEIRO COMERCIO ATACADISTA DE GASE (2920)	Vlr. ref. pgto. fornecedores	1.585,00	
Receita com revenda de mercadoria (2832)	Vlr.cf. Receita c/ Revenda 10948 10949 10950 10951 10952		77.733,11
07 de maio de 2021			
Caixa (35)	Vlr. ref. pgto. FGTS		176,00
Caixa (35)	Vlr. ref. pgto. fornecedores		2.254,58
Clientes a Receber (525)	Vlr.cf. Receita c/ Revenda 10962 10963 10964	996,84	
OXITECH COMERCIO E TRANSPORTE DE GASES L (2907)	Vlr. ref. pgto. fornecedores	2.254,58	
FGTS a Recolher (2782)	Vlr. ref. pgto. FGTS	176,00	
Receita com revenda de mercadoria (2832)	Vlr.cf. Receita c/ Revenda 10962 10963 10964		996,84
08 de maio de 2021			
Bancos Conta Movimento (49)	Recebimento de venda a vista	3.908,00	
Bancos Conta Movimento (49)	Vlr. ref. pgto. fornecedores		2.070,00
Clientes a Receber (525)	Recebimento de venda a vista		3.908,00
Clientes a Receber (525)	Vlr.cf. Receita c/ Revenda 10965	130,00	
Mercadoria p/ revenda (2900)	Vlr.cf. Compra NF 6279	2.450,00	
Mercadoria p/ revenda (2900)	Vlr.cf. Compra NF 1209	1.701,50	
OXITECH COMERCIO E TRANSPORTE DE GASES L (2907)	Vlr.cf. Compra NF 1209		1.701,50
CURINGA PNEUMATICOS LTDA - FL 17	Vlr. ref. pgto. fornecedores	2.070,00	

BALSAS GASES E TINTAS EIRELI (00077)

COBI CONTABILIDADE EIRELI

CNPJ : 06335107000177

NIRE: 21600045029 Data: 16/11/2016

Diário de 01/01/2021 à 31/12/2021

Folha: 27

Conta	Histórico	Débito	Crédito
(2916)			
CURINGA PNEUMATICOS LTDA - FL 17	Vlr.cf. Compra NF 6279		2.450,00
(2916)			
Receita com revenda de mercadoria (2832)	Vlr.cf. Receita c/ Revenda 10965		130,00
09 de maio de 2021			
Caixa (35)	Recebimento de venda a vista	5.393,00	
Caixa (35)	Vlr. ref. pgto. fornecedores		3.821,17
Clientes a Receber (525)	Recebimento de venda a vista		5.393,00
SHERWIN-WILLIAMS DO BRASIL IND. E COM. L (2912)	Vlr. ref. pgto. fornecedores	3.821,17	
10 de maio de 2021			
Caixa (35)	Recebimento de venda a vista	7.754,17	
Caixa (35)	Vlr. ref. pgto. Internet		110,00
Clientes a Receber (525)	Recebimento de venda a vista		7.754,17
Clientes a Receber (525)	Vlr.cf. Receita c/ Revenda 10967 10968 10969 10970 10971	7.567,00	
Receita com revenda de mercadoria (2832)	Vlr.cf. Receita c/ Revenda 10967 10968 10969 10970 10971		7.567,00
Telefonia e Internet (2863)	Vlr. ref. pgto. Internet	110,00	
11 de maio de 2021			
Caixa (35)	Recebimento de venda a vista	1.471,95	
Caixa (35)	Vlr. ref. pgto. fornecedores		2.524,43
Clientes a Receber (525)	Recebimento de venda a vista		1.471,95
Clientes a Receber (525)	Vlr.cf. Receita c/ Revenda 10974 10975	685,00	
OXITECH COMERCIO E TRANSPORTE DE GASES L (2907)	Vlr. ref. pgto. fornecedores	2.524,43	
Receita com revenda de mercadoria (2832)	Vlr.cf. Receita c/ Revenda 10974 10975		685,00
12 de maio de 2021			
Bancos Conta Movimento (49)	Recebimento de venda a vista	2.685,00	
Bancos Conta Movimento (49)	Vlr. ref. pgto. fornecedores		1.306,00
Clientes a Receber (525)	Recebimento de venda a vista		2.685,00
Clientes a Receber (525)	Vlr.cf. Receita c/ Revenda 10977 10978 10979 10980 10981	2.055,04	
J L CARNEIRO COMERCIO ATACADISTA DE GASE (2920)	Vlr. ref. pgto. fornecedores	1.306,00	
Receita com revenda de mercadoria (2832)	Vlr.cf. Receita c/ Revenda 10977 10978 10979 10980 10981		2.055,04
13 de maio de 2021			
Clientes a Receber (525)	Vlr.cf. Receita c/ Revenda 10983	850,00	
Mercadoria p/ revenda (2900)	Vlr.cf. Compra NF 1214	1.710,00	
OXITECH COMERCIO E TRANSPORTE DE GASES L (2907)	Vlr.cf. Compra NF 1214		1.710,00
Receita com revenda de mercadoria (2832)	Vlr.cf. Receita c/ Revenda 10983		850,00
14 de maio de 2021			
Caixa (35)	Recebimento de venda a vista	1.998,48	
Caixa (35)	Vlr. ref. pgto. fornecedores		50,00
Caixa (35)	Vlr. ref. pgto. fornecedores		413,32
Clientes a Receber (525)	Recebimento de venda a vista		1.998,48
Clientes a Receber (525)	Vlr.cf. Receita c/ Revenda 10984 10985 10986	908,00	
Mercadoria p/ revenda (2900)	Vlr.cf. Compra NF 8182	50,00	
Mercadoria p/ revenda (2900)	Vlr.cf. Compra NF 27944	760,00	
IMPERATRIZ AUTO TINTAS LTDA (2905)	Vlr. ref. pgto. fornecedores	413,32	
BARRAGAS COM. DE OXIGENIO E FERRAM. LTDA (2922)	Vlr.cf. Compra NF 27944		760,00
BEETHOVEN BRANDAO	Vlr. ref. pgto. fornecedores	50,00	

BALSAS GASES E TINTAS EIRELI (00077)

COBI CONTABILIDADE EIRELI

CNPJ : 06335107000177

NIRE: 21600045029 Data: 16/11/2016

Diário de 01/01/2021 à 31/12/2021

Folha: 28

Conta	Histórico	Débito	Crédito
EMPREENHIMENTOS LTDA (2923)			
BEETHOVEN BRANDAO	Vlr.cf. Compra NF 8182		50,00
EMPREENHIMENTOS LTDA (2923)			
Receita com revenda de mercadoria (2832)	Vlr.cf. Receita c/ Revenda 10984 10985 10986		908,00
15 de maio de 2021			
Caixa (35)	Recebimento de venda a vista	2.669,45	
Caixa (35)	Vlr. ref. pgto. Energia Eletrica		5.894,55
Caixa (35)	Vlr. ref. pgto. fornecedores		1.596,00
Bancos Conta Movimento (49)	Recebimento de venda a vista	1.381,00	
Bancos Conta Movimento (49)	Vlr. ref. pgto. fornecedores		2.070,00
Clientes a Receber (525)	Recebimento de venda a vista		1.381,00
Clientes a Receber (525)	Recebimento de venda a vista		2.669,45
Clientes a Receber (525)	Vlr.cf. Receita c/ Revenda 10987	180,00	
Mercadoria p/ revenda (2900)	Vlr.cf. Compra NF 1864	1.640,00	
CURINGA PNEUMATICOS LTDA - FL 17 (2916)	Vlr. ref. pgto. fornecedores	2.070,00	
J L CARNEIRO COMERCIO ATACADISTA DE GASE (2920)	Vlr. ref. pgto. fornecedores	1.596,00	
J L CARNEIRO COMERCIO ATACADISTA DE GASE (2920)	Vlr.cf. Compra NF 1864		1.640,00
Receita com revenda de mercadoria (2832)	Vlr.cf. Receita c/ Revenda 10987		180,00
Energia Elétrica (2861)	Vlr. ref. pgto. Energia Eletrica	5.894,55	
17 de maio de 2021			
Bancos Conta Movimento (49)	Recebimento de venda a vista	2.755,00	
Bancos Conta Movimento (49)	Vlr. ref. pgto. fornecedores		1.248,00
Clientes a Receber (525)	Recebimento de venda a vista		2.755,00
Clientes a Receber (525)	Vlr.cf. Receita c/ Revenda 10988 10989 10991 10992 10993	9.180,00	
Mercadoria p/ revenda (2900)	Vlr.cf. Compra NF 99154	1.651,00	
J L CARNEIRO COMERCIO ATACADISTA DE GASE (2920)	Vlr. ref. pgto. fornecedores	1.248,00	
A AEROJET BRASILEIRA DE FIBERGLASS (2924)	Vlr.cf. Compra NF 99154		1.651,00
Receita com revenda de mercadoria (2832)	Vlr.cf. Receita c/ Revenda 10988 10989 10991 10992 10993		9.180,00
18 de maio de 2021			
Caixa (35)	Recebimento de venda a vista	5.695,10	
Caixa (35)	Vlr. ref. pgto. fornecedores		3.821,17
Caixa (35)	Vlr. ref. pgto. fornecedores		2.254,58
Caixa (35)	Vlr. ref. pgto. fornecedores		3.513,06
Clientes a Receber (525)	Recebimento de venda a vista		5.695,10
Clientes a Receber (525)	Vlr.cf. Receita c/ Revenda 10999 11000 11001 11002 11003	21.763,04	
Fornecedores (2778)	Vlr. ref. pgto. fornecedores	3.513,06	
OXITECH COMERCIO E TRANSPORTE DE GASES L (2907)	Vlr. ref. pgto. fornecedores	2.254,58	
SHERWIN-WILLIAMS DO BRASIL IND. E COM. L (2912)	Vlr. ref. pgto. fornecedores	3.821,17	
Receita com revenda de mercadoria (2832)	Vlr.cf. Receita c/ Revenda 10999 11000 11001 11002 11003		21.763,04
19 de maio de 2021			
Clientes a Receber (525)	Vlr.cf. Receita c/ Revenda 11008 11009 11010 11011 11012	2.030,08	
Mercadoria p/ revenda (2900)	Vlr.cf. Compra NF 1224	3.120,00	
OXITECH COMERCIO E TRANSPORTE DE GASES L (2907)	Vlr.cf. Compra NF 1224		3.120,00
Receita com revenda de mercadoria (2832)	Vlr.cf. Receita c/ Revenda 11008 11009 11010 11011 11012		2.030,08

BALSAS GASES E TINTAS EIRELI (00077)

COBI CONTABILIDADE EIRELI

CNPJ : 06335107000177

NIRE: 21600045029 Data: 16/11/2016

Diário de 01/01/2021 à 31/12/2021

Folha: 29

Conta	Histórico	Débito	Crédito
20 de maio de 2021			
Caixa (35)	Recebimento de venda a vista	1.820,04	
Caixa (35)	Vlr. ref. pgto. INSS		286,00
Bancos Conta Movimento (49)	Recebimento de venda a vista	908,00	
Bancos Conta Movimento (49)	Vlr. ref. pgto. Simples Nacional		17.275,93
Clientes a Receber (525)	Recebimento de venda a vista		908,00
Clientes a Receber (525)	Recebimento de venda a vista		1.820,04
Clientes a Receber (525)	Vlr.cf. Receita c/ Revenda 11016 11017 11019 11020 11021	15.449,30	
Mercadoria p/ revenda (2900)	Vlr.cf. Compra NF 25408	1.715,00	
Mercadoria p/ revenda (2900)	Vlr.cf. Compra NF 2092789	1.760,02	
Mercadoria p/ revenda (2900)	Vlr.cf. Compra NF 2092788	215,76	
Mercadoria p/ revenda (2900)	Vlr.cf. Compra NF 1878	1.562,00	
IMPERATRIZ AUTO TINTAS LTDA (2905)	Vlr.cf. Compra NF 25408		1.715,00
MARTINS COM SERV DISTR SA (2909)	Vlr.cf. Bonificação NF. 2092791		17,61
MARTINS COM SERV DISTR SA (2909)	Vlr.cf. Bonificação NF. 2092790		19,62
MARTINS COM SERV DISTR SA (2909)	Vlr.cf. Compra NF 2092789		1.760,02
MARTINS COM SERV DISTR SA (2909)	Vlr.cf. Compra NF 2092788		215,76
J L CARNEIRO COMERCIO ATACADISTA DE GASE (2920)	Vlr.cf. Compra NF 1878		1.562,00
INSS a Recolher (2781)	Vlr. ref. pgto. INSS	286,00	
Simples Nacional a Recolher (2785)	Vlr. ref. pgto. Simples Nacional	17.275,93	
Receita com revenda de mercadoria (2832)	Vlr.cf. Receita c/ Revenda 11016 11017 11019 11020 11021		15.449,30
Receita com bonificações (2903)	Vlr.cf. Bonificação NF. 2092791	17,61	
Receita com bonificações (2903)	Vlr.cf. Bonificação NF. 2092790	19,62	
21 de maio de 2021			
Clientes a Receber (525)	Vlr.cf. Receita c/ Revenda 11026 11029 11030 11031 11032	1.381,00	
Receita com revenda de mercadoria (2832)	Vlr.cf. Receita c/ Revenda 11026 11029 11030 11031 11032		1.381,00
22 de maio de 2021			
Bancos Conta Movimento (49)	Recebimento de venda a vista	887,00	
Bancos Conta Movimento (49)	Vlr. ref. pgto. fornecedores		1.580,00
Clientes a Receber (525)	Recebimento de venda a vista		887,00
Clientes a Receber (525)	Vlr.cf. Receita c/ Revenda 11034 11035	1.820,04	
J L CARNEIRO COMERCIO ATACADISTA DE GASE (2920)	Vlr. ref. pgto. fornecedores	1.580,00	
Receita com revenda de mercadoria (2832)	Vlr.cf. Receita c/ Revenda 11034 11035		1.820,04
24 de maio de 2021			
Caixa (35)	Recebimento de venda a vista	5.184,00	
Caixa (35)	Vlr. ref. pgto. fornecedores		2.524,45
Clientes a Receber (525)	Recebimento de venda a vista		5.184,00
Clientes a Receber (525)	Vlr.cf. Receita c/ Revenda 11036 11037 11038 11039 11041	5.184,00	
Mercadoria p/ revenda (2900)	Vlr.cf. Compra NF 1235	2.571,68	
OXITECH COMERCIO E TRANSPORTE DE GASES L (2907)	Vlr. ref. pgto. fornecedores	2.524,45	
OXITECH COMERCIO E TRANSPORTE DE GASES L (2907)	Vlr.cf. Compra NF 1235		2.571,68
Receita com revenda de mercadoria (2832)	Vlr.cf. Receita c/ Revenda 11036 11037 11038 11039 11041		5.184,00
25 de maio de 2021			
Clientes a Receber (525)	Vlr.cf. Receita c/ Revenda 11045 11046 11047 11048 11049	62.887,68	
Receita com revenda de mercadoria (2832)	Vlr.cf. Receita c/ Revenda 11045 11046 11047 11048 11049		62.887,68

BALSAS GASES E TINTAS EIRELI (00077)

COBI CONTABILIDADE EIRELI

CNPJ : 06335107000177

NIRE: 21600045029 Data: 16/11/2016

Diário de 01/01/2021 à 31/12/2021

Folha: 30

Conta	Histórico	Débito	Crédito
26 de maio de 2021			
Caixa (35)	Recebimento de venda a vista	2.755,00	
Caixa (35)	Vlr. ref. pgto. fornecedores		825,50
Caixa (35)	Vlr. ref. pgto. fornecedores		3.821,17
Clientes a Receber (525)	Recebimento de venda a vista		2.755,00
Clientes a Receber (525)	Vlr.cf. Receita c/ Revenda 11054 11055 11056 11057 11058	2.755,00	
Mercadoria p/ revenda (2900)	Vlr.cf. Compra NF 8173	500,00	
OXITECH COMERCIO E TRANSPORTE DE GASES L (2907)	Vlr.cf. Compra NF 8173		500,00
SHERWIN-WILLIAMS DO BRASIL IND. E COM. L (2912)	Vlr. ref. pgto. fornecedores	3.821,17	
A AEROJET BRASILEIRA DE FIBERGLASS (2924)	Vlr. ref. pgto. fornecedores	825,50	
Receita com revenda de mercadoria (2832)	Vlr.cf. Receita c/ Revenda 11054 11055 11056 11057 11058		2.755,00
27 de maio de 2021			
Caixa (35)	Recebimento de venda a vista	1.531,00	
Caixa (35)	Vlr. ref. pgto. fornecedores		2.070,00
Caixa (35)	Vlr. ref. pgto. fornecedores		571,67
Clientes a Receber (525)	Recebimento de venda a vista		1.531,00
Clientes a Receber (525)	Vlr.cf. Receita c/ Revenda 11059 11060 11061 11062 11063	1.531,00	
IMPERATRIZ AUTO TINTAS LTDA (2905)	Vlr. ref. pgto. fornecedores	571,67	
CURINGA PNEUMATICOS LTDA - FL 17 (2916)	Vlr. ref. pgto. fornecedores	2.070,00	
Receita com revenda de mercadoria (2832)	Vlr.cf. Receita c/ Revenda 11059 11060 11061 11062 11063		1.531,00
28 de maio de 2021			
Caixa (35)	Recebimento de venda a vista	5.184,00	
Caixa (35)	Vlr. ref. pgto. fornecedores		2.254,58
Clientes a Receber (525)	Recebimento de venda a vista		5.184,00
Clientes a Receber (525)	Vlr.cf. Receita c/ Revenda 11065 11066 11067 11068	620,00	
Mercadoria p/ revenda (2900)	Vlr.cf. Compra NF 1241	3.622,18	
OXITECH COMERCIO E TRANSPORTE DE GASES L (2907)	Vlr. ref. pgto. fornecedores	2.254,58	
OXITECH COMERCIO E TRANSPORTE DE GASES L (2907)	Vlr.cf. Compra NF 1241		3.622,18
Receita com revenda de mercadoria (2832)	Vlr.cf. Receita c/ Revenda 11065 11066 11067 11068		620,00
29 de maio de 2021			
Caixa (35)	Recebimento de venda a vista	4.230,00	
Caixa (35)	Vlr. ref. pgto. fornecedores		2.004,95
Caixa (35)	Vlr. ref. pgto. fornecedores		3.513,06
Bancos Conta Movimento (49)	Recebimento de venda a vista	1.430,00	
Bancos Conta Movimento (49)	Vlr. ref. pgto. fornecedores		671,00
Clientes a Receber (525)	Recebimento de venda a vista		1.430,00
Clientes a Receber (525)	Recebimento de venda a vista		4.230,00
Clientes a Receber (525)	Vlr.cf. Receita c/ Revenda 11069 11070	2.430,00	
Fornecedores (2778)	Vlr. ref. pgto. fornecedores	3.513,06	
OXITECH COMERCIO E TRANSPORTE DE GASES L (2907)	Vlr. ref. pgto. fornecedores	2.004,95	
MARTINS COM SERV DISTR SA (2909)	Vlr. ref. pgto. fornecedores	671,00	
Receita com revenda de mercadoria (2832)	Vlr.cf. Receita c/ Revenda 11069 11070		2.430,00
30 de maio de 2021			

BALSAS GASES E TINTAS EIRELI (00077)

COBI CONTABILIDADE EIRELI

CNPJ : 06335107000177

NIRE: 21600045029 Data: 16/11/2016

Diário de 01/01/2021 à 31/12/2021

Folha: 31

Conta	Histórico	Débito	Crédito
Caixa (35)	Recebimento de venda a vista	2.055,40	
Caixa (35)	Vlr. ref. pgto. fornecedores		1.420,00
Clientes a Receber (525)	Recebimento de venda a vista		2.055,40
J. L. CARNEIRO COMERCIO ATACADISTA DE GASE (2920)	Vlr. ref. pgto. fornecedores	1.420,00	
31 de maio de 2021			
Caixa (35)	Recebimento de venda a vista	1.820,00	
Caixa (35)	Vlr. ref. pgto. fornecedores		2.524,43
Clientes a Receber (525)	Recebimento de venda a vista		1.820,00
Clientes a Receber (525)	Vlr.cf. Receita c/ Revenda 11071 11072 11073 11074 11075	4.230,00	
OXITECH COMERCIO E TRANSPORTE DE GASES L (2907)	Vlr. ref. pgto. fornecedores	2.524,43	
Salários e Remunerações a Pagar (2780)	Vlr. ref. Contribuição Previdenciária <05/2021>	228,80	
Salários e Remunerações a Pagar (2780)	Vlr.cf. Provisão de Folha <05/2021>		73,34
Salários e Remunerações a Pagar (2780)	Vlr.cf. Provisão de Férias <05/2021>		2.126,66
Salários e Remunerações a Pagar (2780)	Vlr.cf. Provisão de Férias <05/2021>		708,90
Salários e Remunerações a Pagar (2780)	Vlr.cf. Pro-Labore <05/2021>		1.100,00
Salários e Remunerações a Pagar (2780)	Vlr. ref. Contri. Previ. s/ Pro-labore <05/2021>	121,00	
INSS a Recolher (2781)	Vlr. ref. Contribuição Previdenciária <05/2021>		228,80
INSS a Recolher (2781)	Vlr. ref. Contri. Previ. s/ Pro-labore <05/2021>		121,00
FGTS a Recolher (2782)	Vlr. ref. provisão FGTS <05/2021>		5,86
Simples Nacional a Recolher (2785)	Vlr. ref. Simples Nacional a Recolher		22.166,61
Receita com revenda de mercadoria (2832)	Vlr.cf. Receita c/ Revenda 11071 11072 11073 11074 11075		4.230,00
Simples Nacional (2835)	Vlr. ref. Simples Nacional a Recolher	22.166,61	
Salários e Ordenados (2846)	Vlr.cf. Provisão de Folha <05/2021>	73,34	
Férias (2847)	Vlr.cf. Provisão de Férias <05/2021>	2.126,66	
Férias (2847)	Vlr.cf. Provisão de Férias <05/2021>	708,90	
FGTS (2849)	Vlr. ref. provisão FGTS <05/2021>	5,86	
Pro-Labore (2850)	Vlr.cf. Pro-Labore <05/2021>	1.100,00	
01 de junho de 2021			
Caixa (35)	Recebimento de venda a vista	7.670,00	
Caixa (35)	Vlr. ref. pgto. fornecedores		1.225,00
Caixa (35)	Vlr. ref. pgto. fornecedores		3.821,17
Clientes a Receber (525)	Recebimento de venda a vista		7.670,00
Clientes a Receber (525)	Vlr.cf. Receita c/ Revenda 11077 11078 11079	1.030,00	
SHERWIN-WILLIAMS DO BRASIL IND. E COM. L (2912)	Vlr. ref. pgto. fornecedores	3.821,17	
CURINGA PNEUMATICOS LTDA - FL 17 (2916)	Vlr. ref. pgto. fornecedores	1.225,00	
Receita com revenda de mercadoria (2832)	Vlr.cf. Receita c/ Revenda 11077 11078 11079		1.030,00
02 de junho de 2021			
Caixa (35)	Recebimento de venda a vista	5.184,00	
Caixa (35)	Vlr. ref. pgto. fornecedores		1.985,70
Bancos Conta Movimento (49)	Recebimento de venda a vista	3.500,00	
Bancos Conta Movimento (49)	Vlr. ref. pgto. fornecedores		825,50
Clientes a Receber (525)	Recebimento de venda a vista		3.500,00
Clientes a Receber (525)	Recebimento de venda a vista		5.184,00
Clientes a Receber (525)	Vlr.cf. Receita c/ Revenda 11080 11081 11082	6.950,04	
Mercadoria p/ revenda (2900)	Vlr.cf. Compra NF 1245	2.256,00	
OXITECH COMERCIO E TRANSPORTE DE GASES L (2907)	Vlr. ref. pgto. fornecedores	1.985,70	
OXITECH COMERCIO E TRANSPORTE DE	Vlr.cf. Compra NF 1245		2.256,00

BALSAS GASES E TINTAS EIRELI (00077)

COBI CONTABILIDADE EIRELI

CNPJ : 06335107000177

NIRE: 21600045029 Data: 16/11/2016

Diário de 01/01/2021 à 31/12/2021

Folha: 32

Conta	Histórico	Débito	Crédito
GASES L (2907)			
A AEROJET BRASILEIRA DE FIBERGLASS (2924)	Vlr. ref. pgto. fornecedores	825,50	
Receita com revenda de mercadoria (2832)	Vlr.cf. Receita c/ Revenda 11080 11081 11082		6.950,04
04 de junho de 2021			
Caixa (35)	Recebimento de venda a vista	7.733,11	
Caixa (35)	Vlr. ref. pgto. fornecedores		3.513,06
Bancos Conta Movimento (49)	Recebimento de venda a vista	5.100,00	
Bancos Conta Movimento (49)	Vlr. ref. pgto. fornecedores		671,00
Clientes a Receber (525)	Recebimento de venda a vista		5.100,00
Clientes a Receber (525)	Recebimento de venda a vista		7.733,11
Clientes a Receber (525)	Vlr.cf. Receita c/ Revenda 11083 11084 11085 11086 11087	1.895,04	
Mercadoria p/ revenda (2900)	Vlr.cf. Compra NF 587	3.510,67	
Fornecedores (2778)	Vlr. ref. pgto. fornecedores	3.513,06	
MARTINS COM SERV DISTR SA (2909)	Vlr. ref. pgto. fornecedores	671,00	
F M CARVALHO (2925)	Vlr.cf. Compra NF 587		3.510,67
Receita com revenda de mercadoria (2832)	Vlr.cf. Receita c/ Revenda 11083 11084 11085 11086 11087		1.895,04
05 de junho de 2021			
Caixa (35)	Recebimento de venda a vista	2.175,00	
Caixa (35)	vlr. ref. pgto. Agua e Esgoto		550,00
Caixa (35)	Vlr. ref. pgto. salarios		3.659,10
Clientes a Receber (525)	Recebimento de venda a vista		2.175,00
Clientes a Receber (525)	Vlr.cf. Receita c/ Revenda 11092	180,00	
Salários e Remunerações a Pagar (2780)	Vlr. ref. pgto. salarios	3.659,10	
Receita com revenda de mercadoria (2832)	Vlr.cf. Receita c/ Revenda 11092		180,00
Agua e Esgoto (2862)	vlr. ref. pgto. Agua e Esgoto	550,00	
06 de junho de 2021			
Caixa (35)	Recebimento de venda a vista	5.921,33	
Caixa (35)	Vlr. ref. pgto. fornecedores		2.254,58
Caixa (35)	Vlr. ref. pgto. fornecedores		571,67
Clientes a Receber (525)	Recebimento de venda a vista		5.921,33
IMPERATRIZ AUTO TINTAS LTDA (2905)	Vlr. ref. pgto. fornecedores	571,67	
OXITECH COMERCIO E TRANSPORTE DE GASES L (2907)	Vlr. ref. pgto. fornecedores	2.254,58	
07 de junho de 2021			
Caixa (35)	Recebimento de venda a vista	1.996,80	
Caixa (35)	Vlr. ref. pgto. FGTS		5,86
Clientes a Receber (525)	Recebimento de venda a vista		1.996,80
Clientes a Receber (525)	Vlr.cf. Receita c/ Revenda 11093 11094 11095 11096 11097	3.397,50	
FGTS a Recolher (2782)	Vlr. ref. pgto. FGTS	5,86	
Receita com revenda de mercadoria (2832)	Vlr.cf. Receita c/ Revenda 11093 11094 11095 11096 11097		3.397,50
08 de junho de 2021			
Clientes a Receber (525)	Vlr.cf. Receita c/ Revenda 11101 11102 11103 11104 11105	1.787,00	
Receita com revenda de mercadoria (2832)	Vlr.cf. Receita c/ Revenda 11101 11102 11103 11104 11105		1.787,00
09 de junho de 2021			
Caixa (35)	Recebimento de venda a vista	1.850,00	
Caixa (35)	Vlr. ref. pgto. fornecedores		1.755,34
Caixa (35)	Vlr. ref. pgto. fornecedores		3.821,17
Clientes a Receber (525)	Recebimento de venda a vista		1.850,00
Clientes a Receber (525)	Vlr.cf. Receita c/ Revenda 11107 11108 11109 11110 11111	61.948,59	

BALSAS GASES E TINTAS EIRELI (00077)

COBI CONTABILIDADE EIRELI

CNPJ : 06335107000177

NIRE: 21600045029 Data: 16/11/2016

Diário de 01/01/2021 à 31/12/2021

Folha: 33

Conta	Histórico	Débito	Crédito
Mercadoria p/ revenda (2900)	Vlr.cf. Compra NF 1964	1.490,00	
Mercadoria p/ revenda (2900)	Vlr.cf. Compra NF 1253	1.610,00	
OXITECH COMERCIO E TRANSPORTE DE GASES L (2907)	Vlr.cf. Compra NF 1253		1.610,00
SHERWIN-WILLIAMS DO BRASIL IND. E COM. L (2912)	Vlr. ref. pgto. fornecedores	3.821,17	
J L CARNEIRO COMERCIO ATACADISTA DE GASE (2920)	Vlr.cf. Compra NF 1964		1.490,00
F M CARVALHO (2925)	Vlr. ref. pgto. fornecedores	1.755,34	
Receita com revenda de mercadoria (2832)	Vlr.cf. Receita c/ Revenda 11107 11108 11109 11110 11111		61.948,59
10 de junho de 2021			
Caixa (35)	Recebimento de venda a vista	2.379,65	
Caixa (35)	Vlr. ref. pgto. Internet		110,00
Clientes a Receber (525)	Recebimento de venda a vista		2.379,65
Clientes a Receber (525)	Vlr.cf. Receita c/ Revenda 11114 11115 11116 11117 11118	2.405,04	
Receita com revenda de mercadoria (2832)	Vlr.cf. Receita c/ Revenda 11114 11115 11116 11117 11118		2.405,04
Telefonia e Internet (2863)	Vlr. ref. pgto. Internet	110,00	
11 de junho de 2021			
Caixa (35)	Recebimento de venda a vista	3.385,26	
Caixa (35)	Vlr. ref. pgto. fornecedores		20,00
Bancos Conta Movimento (49)	Recebimento de venda a vista	2.570,00	
Bancos Conta Movimento (49)	Vlr. ref. pgto. fornecedores		1.225,00
Clientes a Receber (525)	Recebimento de venda a vista		2.570,00
Clientes a Receber (525)	Recebimento de venda a vista		3.385,26
Clientes a Receber (525)	Vlr.cf. Receita c/ Revenda 11119 11120 11121 11122	853,06	
Mercadoria p/ revenda (2900)	Vlr.cf. Compra NF 58385	533,72	
Mercadoria p/ revenda (2900)	Vlr.cf. Compra NF 1970	20,00	
Mercadoria p/ revenda (2900)	Vlr.cf. Compra NF 19029	2.039,80	
FEITOSA PECAS E SERVICOS LTDA (2908)	Vlr.cf. Compra NF 58385		533,72
CURINGA PNEUMATICOS LTDA - FL 17 (2916)	Vlr. ref. pgto. fornecedores	1.225,00	
ROYAL QUIMICA LTDA (2917)	Vlr.cf. Compra NF 19029		2.039,80
J L CARNEIRO COMERCIO ATACADISTA DE GASE (2920)	Vlr. ref. pgto. fornecedores	20,00	
J L CARNEIRO COMERCIO ATACADISTA DE GASE (2920)	Vlr.cf. Compra NF 1970		20,00
Receita com revenda de mercadoria (2832)	Vlr.cf. Receita c/ Revenda 11119 11120 11121 11122		853,06
12 de junho de 2021			
Clientes a Receber (525)	Vlr.cf. Receita c/ Revenda 11123 11124	6.180,00	
Receita com revenda de mercadoria (2832)	Vlr.cf. Receita c/ Revenda 11123 11124		6.180,00
13 de junho de 2021			
Bancos Conta Movimento (49)	Recebimento de venda a vista	4.430,00	
Bancos Conta Movimento (49)	Vlr. ref. pgto. fornecedores		671,01
Clientes a Receber (525)	Recebimento de venda a vista		4.430,00
MARTINS COM SERV DISTR SA (2909)	Vlr. ref. pgto. fornecedores	671,01	
14 de junho de 2021			
Caixa (35)	Recebimento de venda a vista	3.908,00	
Caixa (35)	Vlr. ref. pgto. fornecedores		760,00
Caixa (35)	Vlr. ref. pgto. fornecedores		571,66
Clientes a Receber (525)	Recebimento de venda a vista		3.908,00
Clientes a Receber (525)	Vlr.cf. Receita c/ Revenda 11125 11126 11127 11128	968,00	

BALSAS GASES E TINTAS EIRELI (00077)

COBI CONTABILIDADE EIRELI

CNPJ : 06335107000177

NIRE: 21600045029 Data: 16/11/2016

Diário de 01/01/2021 à 31/12/2021

Folha: 34

Conta	Histórico	Débito	Crédito
Mercadoria p/ revenda (2900)	Vlr.cf. Compra NF 58455	221,70	
Mercadoria p/ revenda (2900)	Vlr.cf. Compra NF 1257	630,00	
Mercadoria p/ revenda (2900)	Vlr.cf. Compra NF 1256	1.992,36	
IMPERATRIZ AUTO TINTAS LTDA (2905)	Vlr. ref. pgto. fornecedores	571,66	
OXITECH COMERCIO E TRANSPORTE DE GASES L (2907)	Vlr.cf. Compra NF 1257		630,00
OXITECH COMERCIO E TRANSPORTE DE GASES L (2907)	Vlr.cf. Compra NF 1256		1.992,36
FEITOSA PECAS E SERVICOS LTDA (2908)	Vlr.cf. Compra NF 58455		221,70
BARRAGAS COM. DE OXIGENIO E FERRAM. LTDA (2922)	Vlr. ref. pgto. fornecedores	760,00	
Receita com revenda de mercadoria (2832)	Vlr.cf. Receita c/ Revenda 11125 11126 11127 11128		968,00
15 de junho de 2021			
Caixa (35)	Recebimento de venda a vista	5.184,65	
Caixa (35)	Vlr. ref. pgto. Energia Eletrica		5.894,55
Caixa (35)	Vlr. ref. pgto. fornecedores		1.640,00
Caixa (35)	Vlr. ref. pgto. fornecedores		3.821,17
Clientes a Receber (525)	Recebimento de venda a vista		5.184,65
Clientes a Receber (525)	Vlr.cf. Receita c/ Revenda 11129 11130 11131 11132 11133	2.733,00	
Mercadoria p/ revenda (2900)	Vlr.cf. Compra NF 25614	1.150,00	
IMPERATRIZ AUTO TINTAS LTDA (2905)	Vlr.cf. Compra NF 25614		1.150,00
SHERWIN-WILLIAMS DO BRASIL IND. E COM. L (2912)	Vlr. ref. pgto. fornecedores	3.821,17	
J L CARNEIRO COMERCIO ATACADISTA DE GASE (2920)	Vlr. ref. pgto. fornecedores	1.640,00	
Receita com revenda de mercadoria (2832)	Vlr.cf. Receita c/ Revenda 11129 11130 11131 11132 11133		2.733,00
Energia Elétrica (2861)	Vlr. ref. pgto. Energia Eletrica	5.894,55	
16 de junho de 2021			
Caixa (35)	Recebimento de venda a vista	2.418,98	
Caixa (35)	Vlr. ref. pgto. fornecedores		3.513,06
Clientes a Receber (525)	Recebimento de venda a vista		2.418,98
Clientes a Receber (525)	Vlr.cf. Receita c/ Revenda 11136 11137 11138 11139 11140	6.869,69	
Mercadoria p/ revenda (2900)	Vlr.cf. Compra NF 419449	3.771,93	
Mercadoria p/ revenda (2900)	Vlr.cf. Compra NF 419449	11.164,16	
Mercadoria p/ revenda (2900)	Vlr.cf. Compra NF 1983	1.992,50	
Fornecedores (2778)	Vlr. ref. pgto. fornecedores	3.513,06	
MAZA PRODUTOS QUIMICOS LTDA (2913)	Vlr.cf. Compra NF 419449		3.771,93
MAZA PRODUTOS QUIMICOS LTDA (2913)	Vlr.cf. Compra NF 419449		11.164,16
J L CARNEIRO COMERCIO ATACADISTA DE GASE (2920)	Vlr.cf. Compra NF 1983		1.992,50
Receita com revenda de mercadoria (2832)	Vlr.cf. Receita c/ Revenda 11136 11137 11138 11139 11140		6.869,69
17 de junho de 2021			
Caixa (35)	Recebimento de venda a vista	9.180,00	
Caixa (35)	Vlr. ref. pgto. fornecedores		2.254,58
Bancos Conta Movimento (49)	Recebimento de venda a vista	3.000,00	
Bancos Conta Movimento (49)	Vlr. ref. pgto. fornecedores		300,00
Clientes a Receber (525)	Recebimento de venda a vista		3.000,00
Clientes a Receber (525)	Recebimento de venda a vista		9.180,00
Clientes a Receber (525)	Vlr.cf. Receita c/ Revenda 11148 11149 11150 11151 11152	5.590,00	
Mercadoria p/ revenda (2900)	Vlr.cf. Compra NF 61085	300,00	
OXITECH COMERCIO E TRANSPORTE DE GASES L (2907)	Vlr. ref. pgto. fornecedores	2.254,58	

BALSAS GASES E TINTAS EIRELI (00077)

COBI CONTABILIDADE EIRELI

CNPJ : 06335107000177

NIRE: 21600045029 Data: 16/11/2016

Diário de 01/01/2021 à 31/12/2021

Folha: 35

Conta	Histórico	Débito	Crédito
SIMAO FERRAMENTAS LTDA (2921)	Vlr. ref. pgto. fornecedores	300,00	
SIMAO FERRAMENTAS LTDA (2921)	Vlr.cf. Compra NF 61085		300,00
Receita com revenda de mercadoria (2832)	Vlr.cf. Receita c/ Revenda 11148 11149 11150 11151 11152		5.590,00
18 de junho de 2021			
Bancos Conta Movimento (49)	Recebimento de venda a vista	3.950,00	
Bancos Conta Movimento (49)	Vlr. ref. pgto. fornecedores		1.755,33
Clientes a Receber (525)	Recebimento de venda a vista		3.950,00
Clientes a Receber (525)	Vlr.cf. Receita c/ Revenda 11155	490,00	
Mercadoria p/ revenda (2900)	Vlr.cf. Compra NF 4	1.185,00	
Mercadoria p/ revenda (2900)	Vlr.cf. Compra NF 197132	975,57	
NOVA DISTRIBUIDORA DE FERRAGENS LTDA (2911)	Vlr.cf. Compra NF 197132		975,57
F M CARVALHO (2925)	Vlr. ref. pgto. fornecedores	1.755,33	
INDUSTRIA GAS DO NORTE EIRELI (2926)	Vlr.cf. Compra NF 4		1.185,00
Receita com revenda de mercadoria (2832)	Vlr.cf. Receita c/ Revenda 11155		490,00
19 de junho de 2021			
Clientes a Receber (525)	Vlr.cf. Receita c/ Revenda 11156	180,00	
Mercadoria p/ revenda (2900)	Vlr.cf. Compra NF 58564	980,84	
Mercadoria p/ revenda (2900)	Vlr.cf. Compra NF 1263	3.914,00	
OXITECH COMERCIO E TRANSPORTE DE GASES L (2907)	Vlr.cf. Compra NF 1263		3.914,00
FEITOSA PECAS E SERVICOS LTDA (2908)	Vlr.cf. Compra NF 58564		980,84
Receita com revenda de mercadoria (2832)	Vlr.cf. Receita c/ Revenda 11156		180,00
20 de junho de 2021			
Bancos Conta Movimento (49)	Recebimento de venda a vista	6.710,00	
Bancos Conta Movimento (49)	Vlr. ref. pgto. Simples Nacional		22.166,61
Bancos Conta Movimento (49)	Vlr. ref. pgto. INSS		349,80
Bancos Conta Movimento (49)	Vlr. ref. pgto. fornecedores		1.562,00
Clientes a Receber (525)	Recebimento de venda a vista		6.710,00
J L CARNEIRO COMERCIO ATACADISTA DE GASE (2920)	Vlr. ref. pgto. fornecedores	1.562,00	
INSS a Recolher (2781)	Vlr. ref. pgto. INSS	349,80	
Simples Nacional a Recolher (2785)	Vlr. ref. pgto. Simples Nacional	22.166,61	
21 de junho de 2021			
Clientes a Receber (525)	Vlr.cf. Receita c/ Revenda 11157 11158 11159 11160 11161	2.977,08	
Receita com revenda de mercadoria (2832)	Vlr.cf. Receita c/ Revenda 11157 11158 11159 11160 11161		2.977,08
22 de junho de 2021			
Caixa (35)	Recebimento de venda a vista	4.230,00	
Caixa (35)	Vlr. ref. pgto. fornecedores		383,33
Clientes a Receber (525)	Recebimento de venda a vista		4.230,00
Clientes a Receber (525)	Vlr.cf. Receita c/ Revenda 11164 11165 11166 11171 11172	21.455,04	
Mercadoria p/ revenda (2900)	Vlr.cf. Compra NF 102934	1.905,99	
Mercadoria p/ revenda (2900)	Vlr.cf. Compra NF 102934	7.283,06	
IMPERATRIZ AUTO TINTAS LTDA (2905)	Vlr. ref. pgto. fornecedores	383,33	
SHERWIN-WILLIAMS DO BRASIL IND. E COM. L (2912)	Vlr.cf. Compra NF 102934		1.905,99
SHERWIN-WILLIAMS DO BRASIL IND. E COM. L (2912)	Vlr.cf. Compra NF 102934		7.283,06
Receita com revenda de mercadoria (2832)	Vlr.cf. Receita c/ Revenda 11164 11165 11166 11171 11172		21.455,04

BALSAS GASES E TINTAS EIRELI (00077)

COBI CONTABILIDADE EIRELI

CNPJ : 06335107000177

NIRE: 21600045029 Data: 16/11/2016

Diário de 01/01/2021 à 31/12/2021

Folha: 36

Conta	Histórico	Débito	Crédito
23 de junho de 2021			
Caixa (35)	Recebimento de venda a vista	2.887,19	
Caixa (35)	Vlr. ref. pgto. fornecedores		1.985,70
Clientes a Receber (525)	Recebimento de venda a vista		2.887,19
Clientes a Receber (525)	Vlr.cf. Receita c/ Revenda 11176 11177 11178 11179 11180	1.460,00	
Mercadoria p/ revenda (2900)	Vlr.cf. Compra NF 1266	4.720,00	
OXITECH COMERCIO E TRANSPORTE DE GASES L (2907)	Vlr. ref. pgto. fornecedores	1.985,70	
OXITECH COMERCIO E TRANSPORTE DE GASES L (2907)	Vlr.cf. Compra NF 1266		4.720,00
Receita com revenda de mercadoria (2832)	Vlr.cf. Receita c/ Revenda 11176 11177 11178 11179 11180		1.460,00
24 de junho de 2021			
Caixa (35)	Recebimento de venda a vista	5.499,65	
Caixa (35)	Vlr. ref. pgto. fornecedores		3.513,06
Clientes a Receber (525)	Recebimento de venda a vista		5.499,65
Clientes a Receber (525)	Vlr.cf. Receita c/ Revenda 11181 11182 11183 11184 11185	2.742,00	
Mercadoria p/ revenda (2900)	Vlr.cf. Compra NF 40577	3.273,56	
Mercadoria p/ revenda (2900)	Vlr.cf. Compra NF 2122075	1.535,56	
Mercadoria p/ revenda (2900)	Vlr.cf. Compra NF 2014	1.863,00	
Mercadoria p/ revenda (2900)	Vlr.cf. Compra NF 199064	1.108,20	
Fornecedores (2778)	Vlr. ref. pgto. fornecedores	3.513,06	
MARTINS COM SERV DISTR SA (2909)	Vlr.cf. Compra NF 2122075		1.535,56
NOVA DISTRIBUIDORA DE FERRAGENS LTDA (2911)	Vlr.cf. Compra NF 199064		1.108,20
CENTER SOLDAS INDUSTRIA E COMERCIO LTDA. (2914)	Vlr.cf. Compra NF 40577		3.273,56
J L CARNEIRO COMERCIO ATACADISTA DE GASE (2920)	Vlr.cf. Compra NF 2014		1.863,00
Receita com revenda de mercadoria (2832)	Vlr.cf. Receita c/ Revenda 11181 11182 11183 11184 11185		2.742,00
25 de junho de 2021			
Caixa (35)	Recebimento de venda a vista	1.980,00	
Caixa (35)	Vlr. ref. pgto. fornecedores		2.489,35
Clientes a Receber (525)	Recebimento de venda a vista		1.980,00
Clientes a Receber (525)	Vlr.cf. Receita c/ Revenda 11186 11187 11188 11189 11190	2.974,00	
MAZA PRODUTOS QUIMICOS LTDA (2913)	Vlr. ref. pgto. fornecedores	2.489,35	
Receita com revenda de mercadoria (2832)	Vlr.cf. Receita c/ Revenda 11186 11187 11188 11189 11190		2.974,00
26 de junho de 2021			
Caixa (35)	Recebimento de venda a vista	1.066,65	
Caixa (35)	Vlr. ref. pgto. fornecedores		1.019,90
Caixa (35)	Vlr. ref. pgto. fornecedores		2.254,58
Clientes a Receber (525)	Recebimento de venda a vista		1.066,65
Clientes a Receber (525)	Vlr.cf. Receita c/ Revenda 11191	670,00	
OXITECH COMERCIO E TRANSPORTE DE GASES L (2907)	Vlr. ref. pgto. fornecedores	2.254,58	
ROYAL QUIMICA LTDA (2917)	Vlr. ref. pgto. fornecedores	1.019,90	
Receita com revenda de mercadoria (2832)	Vlr.cf. Receita c/ Revenda 11191		670,00
27 de junho de 2021			
Bancos Conta Movimento (49)	Recebimento de venda a vista	2.715,00	
Bancos Conta Movimento (49)	Vlr. ref. pgto. fornecedores		868,13
Clientes a Receber (525)	Recebimento de venda a vista		2.715,00
Mercadoria p/ revenda (2900)	Vlr.cf. Compra NF 1271	1.050,00	

BALSAS GASES E TINTAS EIRELI (00077)

COBI CONTABILIDADE EIRELI

CNPJ : 06335107000177

NIRE: 21600045029 Data: 16/11/2016

Diário de 01/01/2021 à 31/12/2021

Folha: 37

Conta	Histórico	Débito	Crédito
OXITECH COMERCIO E TRANSPORTE DE GASES L (2907)	Vlr.cf. Compra NF 1271		1.050,00
FEITOSA PECASE SERVICOS LTDA (2908)	Vlr. ref. pgto. fornecedores	868,13	
28 de junho de 2021			
Caixa (35)	Recebimento de venda a vista	998,16	
Caixa (35)	Vlr. ref. pgto. fornecedores		592,50
Clientes a Receber (525)	Recebimento de venda a vista		998,16
Clientes a Receber (525)	Vlr.cf. Receita c/ Revenda 11192 11193 11195 11196 11197	2.680,00	
Mercadoria p/ revenda (2900)	Vlr.cf. Compra NF 2125181	1.428,23	
MARTINS COM SERV DISTR SA (2909)	Vlr.cf. Compra NF 2125181		1.428,23
INDUSTRIA GAS DO NORTE EIRELI (2926)	Vlr. ref. pgto. fornecedores	592,50	
Receita com revenda de mercadoria (2832)	Vlr.cf. Receita c/ Revenda 11192 11193 11195 11196 11197		2.680,00
29 de junho de 2021			
Caixa (35)	Recebimento de venda a vista	1.641,02	
Caixa (35)	Vlr. ref. pgto. fornecedores		383,33
Clientes a Receber (525)	Recebimento de venda a vista		1.641,02
Clientes a Receber (525)	Vlr.cf. Receita c/ Revenda 11199 11200 11201 11202 11203	5.491,00	
IMPERATRIZ AUTO TINTAS LTDA (2905)	Vlr. ref. pgto. fornecedores	383,33	
Receita com revenda de mercadoria (2832)	Vlr.cf. Receita c/ Revenda 11199 11200 11201 11202 11203		5.491,00
30 de junho de 2021			
Caixa (35)	Recebimento de venda a vista	1.456,22	
Caixa (35)	Vlr. ref. pgto. fornecedores		3.513,06
Bancos Conta Movimento (49)	Recebimento de venda a vista	2.500,00	
Bancos Conta Movimento (49)	Vlr. ref. pgto. fornecedores		1.041,89
Bancos Conta Movimento (49)	Vlr. ref. pgto. fornecedores		434,07
Clientes a Receber (525)	Recebimento de venda a vista		2.500,00
Clientes a Receber (525)	Recebimento de venda a vista		1.456,22
Clientes a Receber (525)	Vlr.cf. Receita c/ Revenda 11205 11206 11208 11209 11210	2.744,00	
Mercadoria p/ revenda (2900)	Vlr.cf. Compra NF 40631	420,30	
Mercadoria p/ revenda (2900)	Vlr.cf. Compra NF 2035	1.401,00	
Fornecedores (2778)	Vlr. ref. pgto. fornecedores	3.513,06	
FEITOSA PECASE SERVICOS LTDA (2908)	Vlr. ref. pgto. fornecedores	434,07	
NOVA DISTRIBUIDORA DE FERRAGENS LTDA (2911)	Vlr. ref. pgto. fornecedores	1.041,89	
CENTER SOLDAS INDUSTRIA E COMERCIO LTDA. (2914)	Vlr.cf. Compra NF 40631		420,30
J L CARNEIRO COMERCIO ATACADISTA DE GASE (2920)	Vlr.cf. Compra NF 2035		1.401,00
Salários e Remunerações a Pagar (2780)	Vlr.cf. Pro-Labore <06/2021>		1.100,00
Salários e Remunerações a Pagar (2780)	Vlr. ref. Contr. Previ. s/ Pro-labore <06/2021>	121,00	
Salários e Remunerações a Pagar (2780)	Vlr.cf. Provisão de Ferias <06/2021>		24,44
Salários e Remunerações a Pagar (2780)	Vlr. ref. Contribuição Previdenciária <06/2021>	167,18	
Salários e Remunerações a Pagar (2780)	Vlr.cf. Provisão de Ferias <06/2021>		73,34
Salários e Remunerações a Pagar (2780)	Vlr.cf. Provisão de Folha <06/2021>		2.126,66
INSS a Recolher (2781)	Vlr. ref. Contr. Previ. s/ Pro-labore <06/2021>		121,00
INSS a Recolher (2781)	Vlr. ref. Contribuição Previdenciária <06/2021>		167,18
FGTS a Recolher (2782)	Vlr. ref. provisão FGTS <06/2021>		170,12
Simples Nacional a Recolher (2785)	Vlr. ref. Simples Nacional a Recolher		12.752,64
Receita com revenda de mercadoria (2832)	Vlr.cf. Receita c/ Revenda 11205 11206 11208 11209 11210		2.744,00
Simples Nacional (2835)	Vlr. ref. Simples Nacional a Recolher	12.752,64	
Salários e Ordenados (2846)	Vlr.cf. Provisão de Folha <06/2021>	2.126,66	

BALSAS GASES E TINTAS EIRELI (00077)

COBI CONTABILIDADE EIRELI

CNPJ : 06335107000177

NIRE: 21600045029 Data: 16/11/2016

Diário de 01/01/2021 à 31/12/2021

Folha: 38

Conta	Histórico	Débito	Crédito
Férias (2847)	Vlr.cf. Provisao de Ferias <06/2021>	24,44	
Férias (2847)	Vlr.cf. Provisao de Ferias <06/2021>	73,34	
FGTS (2849)	Vlr. ref. provisão FGTS <06/2021>	170,12	
Pro-Labore (2850)	Vlr.cf. Pro-Labore <06/2021>	1.100,00	
01 de julho de 2021			
Caixa (35)	Recebimento de venda a vista	3.077,00	
Caixa (35)	Vlr. ref. pgto. fornecedores		2.074,46
Caixa (35)	Vlr. ref. pgto. fornecedores		2.254,58
Bancos Conta Movimento (49)	Recebimento de venda a vista	3.000,00	
Bancos Conta Movimento (49)	Vlr. ref. pgto. fornecedores		20,78
Clientes a Receber (525)	Recebimento de venda a vista		3.000,00
Clientes a Receber (525)	Recebimento de venda a vista		3.077,00
Clientes a Receber (525)	Vlr.cf. Receita c/ Revenda 11213 11214 11215 11216 11217	4.955,08	
Mercadoria p/ revenda (2900)	Vlr.cf. Compra NF 58905	218,42	
Mercadoria p/ revenda (2900)	Vlr.cf. Compra NF 1278	2.110,00	
OXITECH COMERCIO E TRANSPORTE DE GASES L (2907)	Vlr. ref. pgto. fornecedores	2.254,58	
OXITECH COMERCIO E TRANSPORTE DE GASES L (2907)	Vlr.cf. Compra NF 1278		2.110,00
FEITOSA PECASE SERVICOS LTDA (2908)	Vlr. ref. pgto. fornecedores	20,78	
FEITOSA PECASE SERVICOS LTDA (2908)	Vlr.cf. Compra NF 58905		218,42
MAZA PRODUTOS QUIMICOS LTDA (2913)	Vlr. ref. pgto. fornecedores	2.074,46	
Receita com revenda de mercadoria (2832)	Vlr.cf. Receita c/ Revenda 11213 11214 11215 11216 11217		4.955,08
02 de julho de 2021			
Caixa (35)	Recebimento de venda a vista	3.037,60	
Caixa (35)	Vlr. ref. pgto. fornecedores		1.985,70
Bancos Conta Movimento (49)	Recebimento de venda a vista	2.578,00	
Bancos Conta Movimento (49)	Vlr. ref. pgto. fornecedores		1.019,90
Clientes a Receber (525)	Recebimento de venda a vista		2.578,00
Clientes a Receber (525)	Recebimento de venda a vista		3.037,60
Clientes a Receber (525)	Vlr.cf. Receita c/ Revenda 11221 11222 11223 11224 11225	7.037,04	
OXITECH COMERCIO E TRANSPORTE DE GASES L (2907)	Vlr. ref. pgto. fornecedores	1.985,70	
ROYAL QUIMICA LTDA (2917)	Vlr. ref. pgto. fornecedores	1.019,90	
Receita com revenda de mercadoria (2832)	Vlr.cf. Receita c/ Revenda 11221 11222 11223 11224 11225		7.037,04
03 de julho de 2021			
Caixa (35)	Recebimento de venda a vista	1.740,00	
Caixa (35)	Vlr. ref. pgto. fornecedores		2.665,35
Bancos Conta Movimento (49)	Recebimento de venda a vista	3.120,00	
Bancos Conta Movimento (49)	Vlr. ref. pgto. fornecedores		2.489,35
Bancos Conta Movimento (49)	Vlr. ref. pgto. fornecedores		987,93
Clientes a Receber (525)	Recebimento de venda a vista		3.120,00
Clientes a Receber (525)	Recebimento de venda a vista		1.740,00
Clientes a Receber (525)	Vlr.cf. Receita c/ Revenda 11230 11232 11233 11234	1.740,00	
OXITECH COMERCIO E TRANSPORTE DE GASES L (2907)	Vlr. ref. pgto. fornecedores	2.665,35	
MARTINS COM SERV DISTR SA (2909)	Vlr. ref. pgto. fornecedores	987,93	
MAZA PRODUTOS QUIMICOS LTDA (2913)	Vlr. ref. pgto. fornecedores	2.489,35	
Receita com revenda de mercadoria (2832)	Vlr.cf. Receita c/ Revenda 11230 11232 11233 11234		1.740,00
04 de julho de 2021			

BALSAS GASES E TINTAS EIRELI (00077)

COBI CONTABILIDADE EIRELI

CNPJ : 06335107000177

NIRE: 21600045029 Data: 16/11/2016

Diário de 01/01/2021 à 31/12/2021

Folha: 39

Conta	Histórico	Débito	Crédito
Caixa (35)	Recebimento de venda a vista	1.303,00	
Caixa (35)	Vlr. ref. pgto. fornecedores		1.531,51
Clientes a Receber (525)	Recebimento de venda a vista		1.303,00
SHERWIN-WILLIAMS DO BRASIL IND. E COM. L (2912)	Vlr. ref. pgto. fornecedores	1.531,51	
05 de julho de 2021			
Caixa (35)	Recebimento de venda a vista	3.540,00	
Caixa (35)	vlr. ref. pgto. Agua e Esgoto		550,00
Caixa (35)	Vlr. ref. pgto. fornecedores		383,34
Bancos Conta Movimento (49)	Recebimento de venda a vista	2.500,00	
Bancos Conta Movimento (49)	Vlr. ref. pgto. salarios		3.036,26
Clientes a Receber (525)	Recebimento de venda a vista		2.500,00
Clientes a Receber (525)	Recebimento de venda a vista		3.540,00
Clientes a Receber (525)	Vlr.cf. Receita c/ Revenda 11235 11236	540,00	
Mercadoria p/ revenda (2900)	Vlr.cf. Compra NF 5	1.749,50	
IMPERATRIZ AUTO TINTAS LTDA (2905)	Vlr. ref. pgto. fornecedores	383,34	
INDUSTRIA GAS DO NORTE EIRELI (2926)	Vlr.cf. Compra NF 5		1.749,50
Salários e Remunerações a Pagar (2780)	Vlr. ref. pgto. salarios	3.036,26	
Receita com revenda de mercadoria (2832)	Vlr.cf. Receita c/ Revenda 11235 11236		540,00
Agua e Esgoto (2862)	vlr. ref. pgto. Agua e Esgoto	550,00	
06 de julho de 2021			
Bancos Conta Movimento (49)	Vlr. ref. pgto. fornecedores		434,06
Clientes a Receber (525)	Vlr.cf. Receita c/ Revenda 11237 11238 11239 11240 11241	4.881,75	
Mercadoria p/ revenda (2900)	Vlr.cf. Compra NF 25804	906,01	
IMPERATRIZ AUTO TINTAS LTDA (2905)	Vlr.cf. Compra NF 25804		906,01
FEITOSA PECASE SERVICOS LTDA (2908)	Vlr. ref. pgto. fornecedores	434,06	
Receita com revenda de mercadoria (2832)	Vlr.cf. Receita c/ Revenda 11237 11238 11239 11240 11241		4.881,75
07 de julho de 2021			
Caixa (35)	Recebimento de venda a vista	2.995,00	
Caixa (35)	Vlr. ref. pgto. FGTS		170,12
Caixa (35)	Vlr. ref. pgto. fornecedores		3.513,06
Bancos Conta Movimento (49)	Recebimento de venda a vista	3.750,00	
Bancos Conta Movimento (49)	Vlr. ref. pgto. fornecedores		592,50
Bancos Conta Movimento (49)	Vlr. ref. pgto. fornecedores		868,13
Clientes a Receber (525)	Recebimento de venda a vista		3.750,00
Clientes a Receber (525)	Recebimento de venda a vista		2.995,00
Clientes a Receber (525)	Vlr.cf. Receita c/ Revenda 11242 11243 11244 11245	1.720,00	
Mercadoria p/ revenda (2900)	Vlr.cf. Compra NF 1284	2.743,00	
Fornecedores (2778)	Vlr. ref. pgto. fornecedores	3.513,06	
OXITECH COMERCIO E TRANSPORTE DE GASES L (2907)	Vlr.cf. Compra NF 1284		2.743,00
FEITOSA PECASE SERVICOS LTDA (2908)	Vlr. ref. pgto. fornecedores	868,13	
INDUSTRIA GAS DO NORTE EIRELI (2926)	Vlr. ref. pgto. fornecedores	592,50	
FGTS a Recolher (2782)	Vlr. ref. pgto. FGTS	170,12	
Receita com revenda de mercadoria (2832)	Vlr.cf. Receita c/ Revenda 11242 11243 11244 11245		1.720,00
08 de julho de 2021			
Clientes a Receber (525)	Vlr.cf. Receita c/ Revenda 11246 11247	315,00	
Receita com revenda de mercadoria (2832)	Vlr.cf. Receita c/ Revenda 11246 11247		315,00
09 de julho de 2021			

BALSAS GASES E TINTAS EIRELI (00077)

COBI CONTABILIDADE EIRELI

CNPJ : 06335107000177

NIRE: 21600045029 Data: 16/11/2016

Diário de 01/01/2021 à 31/12/2021

Folha: 40

Conta	Histórico	Débito	Crédito
Caixa (35)	Recebimento de venda a vista	2.471,00	
Caixa (35)	Vlr. ref. pgto. fornecedores		1.490,00
Caixa (35)	Vlr. ref. pgto. fornecedores		1.846,93
Caixa (35)	Vlr. ref. pgto. fornecedores		1.985,70
Bancos Conta Movimento (49)	Recebimento de venda a vista	2.350,00	
Bancos Conta Movimento (49)	Vlr. ref. pgto. fornecedores		1.041,88
Clientes a Receber (525)	Recebimento de venda a vista		2.350,00
Clientes a Receber (525)	Recebimento de venda a vista		2.471,00
Clientes a Receber (525)	Vlr.cf. Receita c/ Revenda 11248 11250	1.030,00	
OXITECH COMERCIO E TRANSPORTE DE GASES L (2907)	Vlr. ref. pgto. fornecedores	1.985,70	
NOVA DISTRIBUIDORA DE FERRAGENS LTDA (2911)	Vlr. ref. pgto. fornecedores	1.041,88	
CENTER SOLIDAS INDUSTRIA E COMERCIO LTDA. (2914)	Vlr. ref. pgto. fornecedores	1.846,93	
J L CARNEIRO COMERCIO ATACADISTA DE GASE (2920)	Vlr. ref. pgto. fornecedores	1.490,00	
Receita com revenda de mercadoria (2832)	Vlr.cf. Receita c/ Revenda 11248 11250		1.030,00
10 de julho de 2021			
Caixa (35)	Recebimento de venda a vista	4.790,00	
Caixa (35)	Vlr. ref. pgto. Internet		110,00
Caixa (35)	Vlr. ref. pgto. fornecedores		2.254,57
Clientes a Receber (525)	Recebimento de venda a vista		4.790,00
Mercadoria p/ revenda (2900)	Vlr.cf. Compra NF 6	1.525,00	
OXITECH COMERCIO E TRANSPORTE DE GASES L (2907)	Vlr. ref. pgto. fornecedores	2.254,57	
INDUSTRIA GAS DO NORTE EIRELI (2926)	Vlr.cf. Compra NF 6		1.525,00
Telefonia e Internet (2863)	Vlr. ref. pgto. Internet	110,00	
11 de julho de 2021			
Caixa (35)	Recebimento de venda a vista	3.796,27	
Caixa (35)	Vlr. ref. pgto. fornecedores		2.489,35
Bancos Conta Movimento (49)	Recebimento de venda a vista	1.570,00	
Bancos Conta Movimento (49)	Vlr. ref. pgto. fornecedores		2.074,46
Clientes a Receber (525)	Recebimento de venda a vista		1.570,00
Clientes a Receber (525)	Recebimento de venda a vista		3.796,27
MAZA PRODUTOSQUIMICOS LTDA (2913)	Vlr. ref. pgto. fornecedores	2.074,46	
MAZA PRODUTOSQUIMICOS LTDA (2913)	Vlr. ref. pgto. fornecedores	2.489,35	
12 de julho de 2021			
Caixa (35)	Recebimento de venda a vista	5.484,65	
Caixa (35)	Vlr. ref. pgto. fornecedores		453,01
Clientes a Receber (525)	Recebimento de venda a vista		5.484,65
Clientes a Receber (525)	Vlr.cf. Receita c/ Revenda 11251 11252 11253 11254 11255	5.455,04	
Mercadoria p/ revenda (2900)	Vlr.cf. Compra NF 2735	3.420,00	
IMPERATRIZ AUTO TINTAS LTDA (2905)	Vlr. ref. pgto. fornecedores	453,01	
MMV COM. DE PNEUSE ADM - FL.26 (BALSAS) (2927)	Vlr.cf. Compra NF 2735		3.420,00
Receita com revenda de mercadoria (2832)	Vlr.cf. Receita c/ Revenda 11251 11252 11253 11254 11255		5.455,04
13 de julho de 2021			
Caixa (35)	Recebimento de venda a vista	5.152,65	
Caixa (35)	Vlr. ref. pgto. fornecedores		2.665,35
Caixa (35)	Vlr. ref. pgto. fornecedores		1.985,70

BALSAS GASES E TINTAS EIRELI (00077)

CNPJ : 06335107000177

NIRE: 21600045029 Data: 16/11/2016

Diário de 01/01/2021 à 31/12/2021

Folha: 41

Conta	Histórico	Débito	Crédito
Clientes a Receber (525)	Recebimento de venda a vista		5.152,65
Clientes a Receber (525)	Vlr.cf. Receita c/ Revenda 11257 11258 11259 11260	45.723,43	
OXITECH COMERCIO E TRANSPORTE DE GASES L (2907)	Vlr. ref. pgto. fornecedores	2.665,35	
OXITECH COMERCIO E TRANSPORTE DE GASES L (2907)	Vlr. ref. pgto. fornecedores	1.985,70	
Receita com revenda de mercadoria (2832)	Vlr.cf. Receita c/ Revenda 11257 11258 11259 11260		45.723,43
14 de julho de 2021			
Caixa (35)	Recebimento de venda a vista	2.098,56	
Caixa (35)	Vlr. ref. pgto. fornecedores		1.846,93
Clientes a Receber (525)	Recebimento de venda a vista		2.098,56
Clientes a Receber (525)	Vlr.cf. Receita c/ Revenda 11261 11262 11263 11264 11265	4.790,00	
CENTER SOLDAS INDUSTRIA E COMERCIO LTDA. (2914)	Vlr. ref. pgto. fornecedores	1.846,93	
Receita com revenda de mercadoria (2832)	Vlr.cf. Receita c/ Revenda 11261 11262 11263 11264 11265		4.790,00
15 de julho de 2021			
Caixa (35)	Recebimento de venda a vista	3.259,26	
Caixa (35)	Vlr. ref. pgto. Energia Eletrica		5.894,55
Caixa (35)	Vlr. ref. pgto. fornecedores		1.531,51
Caixa (35)	Vlr. ref. pgto. fornecedores		3.513,06
Clientes a Receber (525)	Recebimento de venda a vista		3.259,26
Clientes a Receber (525)	Vlr.cf. Receita c/ Revenda 11267 11268 11269 11270 11271	49.252,04	
Mercadoria p/ revenda (2900)	Vlr.cf. Compra NF 1293	3.462,00	
Fornecedores (2778)	Vlr. ref. pgto. fornecedores	3.513,06	
OXITECH COMERCIO E TRANSPORTE DE GASES L (2907)	Vlr.cf. Compra NF 1293		3.462,00
SHERWIN-WILLIAMS DO BRASIL IND. E COM. L (2912)	Vlr. ref. pgto. fornecedores	1.531,51	
Receita com revenda de mercadoria (2832)	Vlr.cf. Receita c/ Revenda 11267 11268 11269 11270 11271		49.252,04
Energia Elétrica (2861)	Vlr. ref. pgto. Energia Eletrica	5.894,55	
16 de julho de 2021			
Bancos Conta Movimento (49)	Recebimento de venda a vista	3.510,00	
Bancos Conta Movimento (49)	Vlr. ref. pgto. fornecedores		1.992,50
Clientes a Receber (525)	Recebimento de venda a vista		3.510,00
Clientes a Receber (525)	Vlr.cf. Receita c/ Revenda 11275 11276 11277	4.370,00	
Mercadoria p/ revenda (2900)	Vlr.cf. Compra NF 7	1.247,00	
Mercadoria p/ revenda (2900)	Vlr.cf. Compra NF 59318	106,12	
FEITOSA PECASE SERVICOS LTDA (2908)	Vlr.cf. Compra NF 59318		106,12
J L CARNEIRO COMERCIO ATACADISTA DE GASE (2920)	Vlr. ref. pgto. fornecedores	1.992,50	
INDUSTRIA GAS DO NORTE EIRELI (2926)	Vlr.cf. Compra NF 7		1.247,00
Receita com revenda de mercadoria (2832)	Vlr.cf. Receita c/ Revenda 11275 11276 11277		4.370,00
17 de julho de 2021			
Bancos Conta Movimento (49)	Recebimento de venda a vista	2.480,00	
Bancos Conta Movimento (49)	Vlr. ref. pgto. fornecedores		987,93
Clientes a Receber (525)	Recebimento de venda a vista		2.480,00
MARTINS COM SERV DISTR SA (2909)	Vlr. ref. pgto. fornecedores	987,93	
19 de julho de 2021			
Clientes a Receber (525)	Vlr.cf. Receita c/ Revenda 11278 11279 11280	860,04	
Receita com revenda de mercadoria (2832)	Vlr.cf. Receita c/ Revenda 11278 11279 11280		860,04

BALSAS GASES E TINTAS EIRELI (00077)

COBI CONTABILIDADE EIRELI

CNPJ: 06335107000177

NIRE: 21600045029 Data: 16/11/2016

Diário de 01/01/2021 à 31/12/2021

Folha: 42

Conta	Histórico	Débito	Crédito
20 de julho de 2021			
Caixa (35)	Recebimento de venda a vista	2.749,59	
Caixa (35)	Vlr. ref. pgto. INSS		288,18
Bancos Conta Movimento (49)	Recebimento de venda a vista	3.200,00	
Bancos Conta Movimento (49)	Vlr. ref. pgto. Simples Nacional		12.752,64
Clientes a Receber (525)	Recebimento de venda a vista		3.200,00
Clientes a Receber (525)	Recebimento de venda a vista		2.749,59
Clientes a Receber (525)	Vlr.cf. Receita c/ Revenda 11281 11282 11283 11284 11285	3.739,28	
INSS a Recolher (2781)	Vlr. ref. pgto. INSS	288,18	
Simples Nacional a Recolher (2785)	Vlr. ref. pgto. Simples Nacional	12.752,64	
Receita com revenda de mercadoria (2832)	Vlr.cf. Receita c/ Revenda 11281 11282 11283 11284 11285		3.739,28
21 de julho de 2021			
Clientes a Receber (525)	Vlr.cf. Receita c/ Revenda 11290 11291 11292 11293 11294	1.851,00	
Receita com revenda de mercadoria (2832)	Vlr.cf. Receita c/ Revenda 11290 11291 11292 11293 11294		1.851,00
22 de julho de 2021			
Caixa (35)	Recebimento de venda a vista	2.896,65	
Caixa (35)	Vlr. ref. pgto. fornecedores		453,00
Clientes a Receber (525)	Recebimento de venda a vista		2.896,65
Clientes a Receber (525)	Vlr.cf. Receita c/ Revenda 11297 11298	2.869,79	
Mercadoria p/ revenda (2900)	Vlr.cf. Compra NF 1307	3.751,36	
IMPERATRIZ AUTO TINTAS LTDA (2905)	Vlr. ref. pgto. fornecedores	453,00	
OXITECH COMERCIO E TRANSPORTE DE GASES L (2907)	Vlr.cf. Compra NF 1307		3.751,36
Receita com revenda de mercadoria (2832)	Vlr.cf. Receita c/ Revenda 11297 11298		2.869,79
23 de julho de 2021			
Caixa (35)	Recebimento de venda a vista	2.303,60	
Caixa (35)	Vlr. ref. pgto. fornecedores		2.074,46
Caixa (35)	Vlr. ref. pgto. fornecedores		3.513,06
Clientes a Receber (525)	Recebimento de venda a vista		2.303,60
Clientes a Receber (525)	Vlr.cf. Receita c/ Revenda 11300 11302 11303 11304 11305	9.303,55	
Mercadoria p/ revenda (2900)	Vlr.cf. Compra NF 59468	564,37	
Mercadoria p/ revenda (2900)	Vlr.cf. Compra NF 4659	1.159,50	
Fornecedores (2778)	Vlr. ref. pgto. fornecedores	3.513,06	
PROSOLDA GASES LTDA (2904)	Vlr.cf. Compra NF 4659		1.159,50
FEITOSA PECASE SERVICOS LTDA (2908)	Vlr.cf. Compra NF 59468		564,37
MAZA PRODUTOS QUIMICOS LTDA (2913)	Vlr. ref. pgto. fornecedores	2.074,46	
Receita com revenda de mercadoria (2832)	Vlr.cf. Receita c/ Revenda 11300 11302 11303 11304 11305		9.303,55
24 de julho de 2021			
Caixa (35)	Recebimento de venda a vista	3.450,00	
Caixa (35)	Vlr. ref. pgto. fornecedores		1.531,51
Caixa (35)	Vlr. ref. pgto. fornecedores		1.985,70
Bancos Conta Movimento (49)	Recebimento de venda a vista	2.870,00	
Bancos Conta Movimento (49)	Vlr. ref. pgto. fornecedores		1.863,00
Bancos Conta Movimento (49)	Vlr. ref. pgto. fornecedores		2.489,35
Clientes a Receber (525)	Recebimento de venda a vista		2.870,00
Clientes a Receber (525)	Recebimento de venda a vista		3.450,00
Clientes a Receber (525)	Vlr.cf. Receita c/ Revenda 11306 11307 11308	4.540,00	
OXITECH COMERCIO E TRANSPORTE DE GASES L (2907)	Vlr. ref. pgto. fornecedores	1.985,70	
SHERWIN-WILLIAMS DO BRASIL IND. E	Vlr. ref. pgto. fornecedores	1.531,51	

BALSAS GASES E TINTAS EIRELI (00077)

COBI CONTABILIDADE EIRELI

CNPJ : 06335107000177

NIRE: 21600045029 Data: 16/11/2016

Diário de 01/01/2021 à 31/12/2021

Folha: 43

Conta	Histórico	Débito	Crédito
COM. L (2912)			
MAZA PRODUTOS QUIMICOS LTDA (2913)	Vlr. ref. pgto. fornecedores	2.489,35	
J L CARNEIRO COMERCIO ATACADISTA DE GASE (2920)	Vlr. ref. pgto. fornecedores	1.863,00	
Receita com revenda de mercadoria (2832)	Vlr.cf. Receita c/ Revenda 11306 11307 11308		4.540,00
26 de julho de 2021			
Caixa (35)	Recebimento de venda a vista	3.180,00	
Caixa (35)	Vlr. ref. pgto. fornecedores		1.140,00
Caixa (35)	Vlr. ref. pgto. fornecedores		2.665,35
Clientes a Receber (525)	Recebimento de venda a vista		3.180,00
Clientes a Receber (525)	Vlr.cf. Receita c/ Revenda 11309	180,00	
OXITECH COMERCIO E TRANSPORTE DE GASES L (2907)	Vlr. ref. pgto. fornecedores	2.665,35	
MMV COM. DE PNEUS E ADM - FL.26 (BALSAS) (2927)	Vlr. ref. pgto. fornecedores	1.140,00	
AIRTO ZAMIGNAN (2928)	Vlr.cf. Compra NF 1677		4.000,00
Receita com revenda de mercadoria (2832)	Vlr.cf. Receita c/ Revenda 11309		180,00
Material de Expediente (2856)	Vlr.cf. Compra NF 1677	4.000,00	
27 de julho de 2021			
Clientes a Receber (525)	Vlr.cf. Receita c/ Revenda 11310 11311 11312 11313	2.967,00	
Receita com revenda de mercadoria (2832)	Vlr.cf. Receita c/ Revenda 11310 11311 11312 11313		2.967,00
28 de julho de 2021			
Bancos Conta Movimento (49)	Recebimento de venda a vista	5.750,00	
Bancos Conta Movimento (49)	Vlr. ref. pgto. fornecedores		987,93
Clientes a Receber (525)	Recebimento de venda a vista		5.750,00
Clientes a Receber (525)	Vlr.cf. Receita c/ Revenda 11314 11315 11316 11317 11318	5.380,45	
MARTINS COM SERV DISTR SA (2909)	Vlr. ref. pgto. fornecedores	987,93	
Receita com revenda de mercadoria (2832)	Vlr.cf. Receita c/ Revenda 11314 11315 11316 11317 11318		5.380,45
29 de julho de 2021			
Clientes a Receber (525)	Vlr.cf. Receita c/ Revenda 11320	70,00	
Mercadoria p/ revenda (2900)	Vlr.cf. Compra NF 2149277	1.119,26	
MARTINS COM SERV DISTR SA (2909)	Vlr.cf. Compra NF 2149277		1.119,26
Receita com revenda de mercadoria (2832)	Vlr.cf. Receita c/ Revenda 11320		70,00
30 de julho de 2021			
Caixa (35)	Recebimento de venda a vista	3.014,15	
Caixa (35)	Vlr. ref. pgto. fornecedores		1.401,00
Clientes a Receber (525)	Recebimento de venda a vista		3.014,15
Clientes a Receber (525)	Vlr.cf. Receita c/ Revenda 11321 11322 11323 11324 11325	3.077,00	
J L CARNEIRO COMERCIO ATACADISTA DE GASE (2920)	Vlr. ref. pgto. fornecedores	1.401,00	
Receita com revenda de mercadoria (2832)	Vlr.cf. Receita c/ Revenda 11321 11322 11323 11324 11325		3.077,00
31 de julho de 2021			
Caixa (35)	Recebimento de venda a vista	3.077,00	
Caixa (35)	Vlr. ref. pgto. fornecedores		2.665,35
Caixa (35)	Vlr. ref. pgto. fornecedores		579,75
Caixa (35)	Vlr. ref. pgto. fornecedores		3.513,08
Bancos Conta Movimento (49)	Recebimento de venda a vista	6.500,00	
Bancos Conta Movimento (49)	Vlr. ref. pgto. fornecedores		2.074,46
Clientes a Receber (525)	Recebimento de venda a vista		6.500,00
Clientes a Receber (525)	Recebimento de venda a vista		3.077,00

BALSAS GASES E TINTAS EIRELI (00077)

COBI CONTABILIDADE EIRELI

CNPJ : 06335107000177

NIRE: 21600045029 Data: 16/11/2016

Diário de 01/01/2021 à 31/12/2021

Folha: 44

Conta	Histórico	Débito	Crédito
Clientes a Receber (525)	Vlr.cf. Receita c/ Revenda 11328	70,00	
Mercadoria p/ revenda (2900)	Vlr.cf. Compra NF 9	1.775,00	
Mercadoria p/ revenda (2900)	Vlr.cf. Compra NF 8630	3.685,18	
Fornecedores (2778)	Vlr. ref. pgto. fornecedores	3.513,08	
PROSOLDA GASES LTDA (2904)	Vlr. ref. pgto. fornecedores	579,75	
OXITECH COMERCIO E TRANSPORTE DE GASES L (2907)	Vlr. ref. pgto. fornecedores	2.665,35	
OXITECH COMERCIO E TRANSPORTE DE GASES L (2907)	Vlr.cf. Compra NF 8630		3.685,18
MAZA PRODUTOS QUIMICOS LTDA (2913)	Vlr. ref. pgto. fornecedores	2.074,46	
INDUSTRIA GAS DO NORTE EIRELI (2926)	Vlr.cf. Compra NF 9		1.775,00
Salários e Remunerações a Pagar (2780)	Vlr.cf. Provisão de Folha <07/2021>		2.200,00
Salários e Remunerações a Pagar (2780)	Vlr. ref. Contribuição Previdenciária <07/2021>	165,00	
Salários e Remunerações a Pagar (2780)	Vlr.cf. Pro-Labore <07/2021>		1.100,00
Salários e Remunerações a Pagar (2780)	Vlr. ref. Contri. Previ. s/ Pro-labore <07/2021>	121,00	
INSS a Recolher (2781)	Vlr. ref. Contribuição Previdenciária <07/2021>		165,00
INSS a Recolher (2781)	Vlr. ref. Contri. Previ. s/ Pro-labore <07/2021>		121,00
FGTS a Recolher (2782)	Vlr. ref. provisão FGTS <07/2021>		176,00
Simples Nacional a Recolher (2785)	Vlr. ref. Simples Nacional a Recolher		14.761,44
Receita com revenda de mercadoria (2832)	Vlr.cf. Receita c/ Revenda 11328		70,00
Simples Nacional (2835)	Vlr. ref. Simples Nacional a Recolher	14.761,44	
Salários e Ordenados (2846)	Vlr.cf. Provisão de Folha <07/2021>	2.200,00	
FGTS (2849)	Vlr. ref. provisão FGTS <07/2021>	176,00	
Pro-Labore (2850)	Vlr.cf. Pro-Labore <07/2021>	1.100,00	
01 de agosto de 2021			
Caixa (35)	Recebimento de venda a vista	2.081,70	
Caixa (35)	Vlr. ref. pgto. fornecedores		1.531,51
Clientes a Receber (525)	Recebimento de venda a vista		2.081,70
SHERWIN-WILLIAMS DO BRASIL IND. E COM. L (2912)	Vlr. ref. pgto. fornecedores	1.531,51	
02 de agosto de 2021			
Caixa (35)	Recebimento de venda a vista	2.307,60	
Caixa (35)	Vlr. ref. pgto. fornecedores		2.489,35
Caixa (35)	Vlr. ref. pgto. fornecedores		1.985,70
Caixa (35)	Vlr. ref. pgto. fornecedores		3.513,06
Clientes a Receber (525)	Recebimento de venda a vista		2.307,60
Clientes a Receber (525)	Vlr.cf. Receita c/ Revenda 11329 11330 11331 11332 11333	1.222,25	
Fornecedores (2778)	Vlr. ref. pgto. fornecedores	3.513,06	
OXITECH COMERCIO E TRANSPORTE DE GASES L (2907)	Vlr. ref. pgto. fornecedores	1.985,70	
MAZA PRODUTOS QUIMICOS LTDA (2913)	Vlr. ref. pgto. fornecedores	2.489,35	
Receita com revenda de mercadoria (2832)	Vlr.cf. Receita c/ Revenda 11329 11330 11331 11332 11333		1.222,25
03 de agosto de 2021			
Caixa (35)	Recebimento de venda a vista	4.881,75	
Caixa (35)	Vlr. ref. pgto. fornecedores		1.140,00
Clientes a Receber (525)	Recebimento de venda a vista		4.881,75
Clientes a Receber (525)	Vlr.cf. Receita c/ Revenda 11334 11335 11336 11337 11338	9.597,00	
MMV COM. DE PNEUSE ADM - FL.26 (BALSAS) (2927)	Vlr. ref. pgto. fornecedores	1.140,00	
Receita com revenda de mercadoria (2832)	Vlr.cf. Receita c/ Revenda 11334 11335 11336 11337 11338		9.597,00

BALSAS GASES E TINTAS EIRELI (00077)

COBI CONTABILIDADE EIRELI

CNPJ: 06335107000177

NIRE: 21600045029 Data: 16/11/2016

Diário de 01/01/2021 à 31/12/2021

Folha: 45

Conta	Histórico	Débito	Crédito
04 de agosto de 2021			
Clientes a Receber (525)	Vlr.cf. Receita c/ Revenda 11344 11345 11346 11347 11348	1.719,00	
Receita com revenda de mercadoria (2832)	Vlr.cf. Receita c/ Revenda 11344 11345 11346 11347 11348		1.719,00
05 de agosto de 2021			
Caixa (35)	Recebimento de venda a vista	2.540,00	
Caixa (35)	vlr. ref. pgto. Agua e Esgoto		550,00
Caixa (35)	Vlr. ref. pgto. salarios		3.014,00
Caixa (35)	Vlr. ref. pgto. fornecedores		579,75
Bancos Conta Movimento (49)	Recebimento de venda a vista	2.450,00	
Bancos Conta Movimento (49)	Vlr. ref. pgto. fornecedores		559,63
Clientes a Receber (525)	Recebimento de venda a vista		2.450,00
Clientes a Receber (525)	Recebimento de venda a vista		2.540,00
Clientes a Receber (525)	Vlr.cf. Receita c/ Revenda 11351 11352 11353 11354 11355	6.562,17	
Mercadoria p/ revenda (2900)	Vlr.cf. Compra NF 59786	306,00	
Mercadoria p/ revenda (2900)	Vlr.cf. Compra NF 26059	1.010,01	
Mercadoria p/ revenda (2900)	Vlr.cf. Compra NF 1323	3.196,00	
PROSOLDA GASES LTDA (2904)	Vlr. ref. pgto. fornecedores	579,75	
IMPERATRIZ AUTO TINTAS LTDA (2905)	Vlr.cf. Compra NF 26059		1.010,01
OXITECH COMERCIO E TRANSPORTE DE GASES L (2907)	Vlr.cf. Compra NF 1323		3.196,00
FEITOSA PECAS E SERVICOS LTDA (2908)	Vlr.cf. Compra NF 59786		306,00
MARTINS COM SERV DISTR SA (2909)	Vlr. ref. pgto. fornecedores	559,63	
Salários e Remunerações a Pagar (2780)	Vlr. ref. pgto. salarios	3.014,00	
Receita com revenda de mercadoria (2832)	Vlr.cf. Receita c/ Revenda 11351 11352 11353 11354 11355		6.562,17
Agua e Esgoto (2862)	vlr. ref. pgto. Agua e Esgoto	550,00	
06 de agosto de 2021			
Clientes a Receber (525)	Vlr.cf. Receita c/ Revenda 11357 11358 11359 11360 11361	1.894,04	
Receita com revenda de mercadoria (2832)	Vlr.cf. Receita c/ Revenda 11357 11358 11359 11360 11361		1.894,04
07 de agosto de 2021			
Caixa (35)	Recebimento de venda a vista	3.720,00	
Caixa (35)	Vlr. ref. pgto. FGTS		176,00
Clientes a Receber (525)	Recebimento de venda a vista		3.720,00
FGTS a Recolher (2782)	Vlr. ref. pgto. FGTS	176,00	
08 de agosto de 2021			
Caixa (35)	Recebimento de venda a vista	2.315,00	
Caixa (35)	Vlr. ref. pgto. fornecedores		1.531,51
Caixa (35)	Vlr. ref. pgto. fornecedores		2.665,35
Clientes a Receber (525)	Recebimento de venda a vista		2.315,00
OXITECH COMERCIO E TRANSPORTE DE GASES L (2907)	Vlr. ref. pgto. fornecedores	2.665,35	
SHERWIN-WILLIAMS DO BRASIL IND. E COM. L (2912)	Vlr. ref. pgto. fornecedores	1.531,51	
09 de agosto de 2021			
Caixa (35)	Recebimento de venda a vista	1.969,65	
Caixa (35)	Vlr. ref. pgto. fornecedores		1.333,33
Caixa (35)	Vlr. ref. pgto. fornecedores		1.574,13
Caixa (35)	Vlr. ref. pgto. fornecedores		2.074,46
Caixa (35)	Vlr. ref. pgto. fornecedores		1.745,12
Clientes a Receber (525)	Recebimento de venda a vista		1.969,65
Clientes a Receber (525)	Vlr.cf. Receita c/ Revenda 11364 11365 11367 11368	4.595,00	

BALSAS GASES E TINTAS EIRELI (00077)

COBI CONTABILIDADE EIRELI

CNPJ: 06335107000177

NIRE: 21600045029 Data: 16/11/2016

Diário de 01/01/2021 à 31/12/2021

Folha: 46

Conta	Histórico	Débito	Crédito
Mercadoria p/ revenda (2900)	Vlr.cf. Compra NF 12440	2.455,50	
OXITECH COMERCIO E TRANSPORTE DE GASES L (2907)	Vlr. ref. pgto. fornecedores	1.745,12	
COMERCIAL ALLFRA LTDA (2910)	Vlr.cf. Compra NF 12440		2.455,50
MAZA PRODUTOS QUIMICOS LTDA (2913)	Vlr. ref. pgto. fornecedores	2.074,46	
INDUSTRIA GAS DO NORTE EIRELI (2926)	Vlr. ref. pgto. fornecedores	1.574,13	
AIRTO ZAMIGNAN (2928)	Vlr. ref. pgto. fornecedores	1.333,33	
Receita com revenda de mercadoria (2832)	Vlr.cf. Receita c/ Revenda 11364 11365 11367 11368		4.595,00
10 de agosto de 2021			
Caixa (35)	Recebimento de venda a vista	2.540,00	
Caixa (35)	Vlr. ref. pgto. Internet		110,00
Caixa (35)	Vlr. ref. pgto. fornecedores		3.513,06
Clientes a Receber (525)	Recebimento de venda a vista		2.540,00
Clientes a Receber (525)	Vlr.cf. Receita c/ Revenda 11370 11371	410,00	
Mercadoria p/ revenda (2900)	Vlr.cf. Compra NF 4688	1.051,50	
Fornecedores (2778)	Vlr. ref. pgto. fornecedores	3.513,06	
PROSOLDA GASES LTDA (2904)	Vlr.cf. Compra NF 4688		1.051,50
Receita com revenda de mercadoria (2832)	Vlr.cf. Receita c/ Revenda 11370 11371		410,00
Telefonia e Internet (2863)	Vlr. ref. pgto. Internet	110,00	
11 de agosto de 2021			
Caixa (35)	Recebimento de venda a vista	2.967,00	
Caixa (35)	Vlr. ref. pgto. fornecedores		842,67
Clientes a Receber (525)	Recebimento de venda a vista		2.967,00
Clientes a Receber (525)	Vlr.cf. Receita c/ Revenda 11372 11373 11374 11375 11376	1.457,00	
Mercadoria p/ revenda (2900)	Vlr.cf. Compra NF 20217	2.540,10	
IMPERATRIZ AUTO TINTAS LTDA (2905)	Vlr. ref. pgto. fornecedores	842,67	
ROYAL QUIMICA LTDA (2917)	Vlr.cf. Compra NF 20217		2.540,10
Receita com revenda de mercadoria (2832)	Vlr.cf. Receita c/ Revenda 11372 11373 11374 11375 11376		1.457,00
12 de agosto de 2021			
Clientes a Receber (525)	Vlr.cf. Receita c/ Revenda 11377 11378 11379 11380 11381	1.484,00	
Mercadoria p/ revenda (2900)	Vlr.cf. Compra NF 1333	4.071,50	
OXITECH COMERCIO E TRANSPORTE DE GASES L (2907)	Vlr.cf. Compra NF 1333		4.071,50
Receita com revenda de mercadoria (2832)	Vlr.cf. Receita c/ Revenda 11377 11378 11379 11380 11381		1.484,00
13 de agosto de 2021			
Bancos Conta Movimento (49)	Recebimento de venda a vista	3.950,00	
Bancos Conta Movimento (49)	Vlr. ref. pgto. fornecedores		559,63
Clientes a Receber (525)	Recebimento de venda a vista		3.950,00
Clientes a Receber (525)	Vlr.cf. Receita c/ Revenda 11384 11385 11386	780,00	
MARTINS COM SERV DISTR SA (2909)	Vlr. ref. pgto. fornecedores	559,63	
Receita com revenda de mercadoria (2832)	Vlr.cf. Receita c/ Revenda 11384 11385 11386		780,00
14 de agosto de 2021			
Caixa (35)	Recebimento de venda a vista	1.380,45	
Caixa (35)	Vlr. ref. pgto. fornecedores		1.140,00
Caixa (35)	Vlr. ref. pgto. fornecedores		1.985,66
Clientes a Receber (525)	Recebimento de venda a vista		1.380,45
OXITECH COMERCIO E TRANSPORTE DE GASES L (2907)	Vlr. ref. pgto. fornecedores	1.985,66	
MMV COM. DE PNEUS E ADM - FL.26 (BALSAS) (2927)	Vlr. ref. pgto. fornecedores	1.140,00	

BALSAS GASES E TINTAS EIRELI (00077)

COBI CONTABILIDADE EIRELI

CNPJ : 06335107000177

NIRE: 21600045029 Data: 16/11/2016

Diário de 01/01/2021 à 31/12/2021

Folha: 47

Conta	Histórico	Débito	Crédito
15 de agosto de 2021			
Caixa (35)	Recebimento de venda a vista	900,46	
Caixa (35)	Vlr. ref. pgto. Energia Eletrica		5.894,55
Caixa (35)	Vlr. ref. pgto. fornecedores		2.665,35
Bancos Conta Movimento (49)	Recebimento de venda a vista	3.000,00	
Bancos Conta Movimento (49)	Vlr. ref. pgto. fornecedores		1.574,15
Clientes a Receber (525)	Recebimento de venda a vista		3.000,00
Clientes a Receber (525)	Recebimento de venda a vista		900,46
OXITECH COMERCIO E TRANSPORTE DE GASES L (2907)	Vlr. ref. pgto. fornecedores	2.665,35	
INDUSTRIA GAS DO NORTE EIRELI (2926)	Vlr. ref. pgto. fornecedores	1.574,15	
Energia Elétrica (2861)	Vlr. ref. pgto. Energia Eletrica	5.894,55	
16 de agosto de 2021			
Bancos Conta Movimento (49)	Recebimento de venda a vista	3.750,00	
Bancos Conta Movimento (49)	Vlr. ref. pgto. fornecedores		2.489,34
Clientes a Receber (525)	Recebimento de venda a vista		3.750,00
Clientes a Receber (525)	Vlr.cf. Receita c/ Revenda 11387 11388 11389 11390 11391	18.518,00	
MAZA PRODUTOSQUIMICOS LTDA (2913)	Vlr. ref. pgto. fornecedores	2.489,34	
Receita com revenda de mercadoria (2832)	Vlr.cf. Receita c/ Revenda 11387 11388 11389 11390 11391		18.518,00
17 de agosto de 2021			
Bancos Conta Movimento (49)	Recebimento de venda a vista	2.750,00	
Bancos Conta Movimento (49)	Vlr. ref. pgto. fornecedores		2.074,44
Clientes a Receber (525)	Recebimento de venda a vista		2.750,00
Clientes a Receber (525)	Vlr.cf. Receita c/ Revenda 11396 11397 11398 11399	3.220,00	
MAZA PRODUTOSQUIMICOS LTDA (2913)	Vlr. ref. pgto. fornecedores	2.074,44	
Receita com revenda de mercadoria (2832)	Vlr.cf. Receita c/ Revenda 11396 11397 11398 11399		3.220,00
18 de agosto de 2021			
Caixa (35)	Recebimento de venda a vista	1.011,26	
Caixa (35)	Vlr. ref. pgto. fornecedores		1.531,50
Caixa (35)	Vlr. ref. pgto. fornecedores		1.745,12
Bancos Conta Movimento (49)	Recebimento de venda a vista	2.890,00	
Bancos Conta Movimento (49)	Vlr. ref. pgto. fornecedores		1.333,33
Clientes a Receber (525)	Recebimento de venda a vista		2.890,00
Clientes a Receber (525)	Recebimento de venda a vista		1.011,26
Clientes a Receber (525)	Vlr.cf. Receita c/ Revenda 11400 11401 11402 11403	1.600,04	
OXITECH COMERCIO E TRANSPORTE DE GASES L (2907)	Vlr. ref. pgto. fornecedores	1.745,12	
SHERWIN-WILLIAMS DO BRASIL IND. E COM. L (2912)	Vlr. ref. pgto. fornecedores	1.531,50	
AIRTO ZAMIGNAN (2928)	Vlr. ref. pgto. fornecedores	1.333,33	
Receita com revenda de mercadoria (2832)	Vlr.cf. Receita c/ Revenda 11400 11401 11402 11403		1.600,04
19 de agosto de 2021			
Clientes a Receber (525)	Vlr.cf. Receita c/ Revenda 11404 11405 11406 11407	2.880,00	
Mercadoria p/ revenda (2900)	Vlr.cf. Compra NF 431418	2.826,39	
Mercadoria p/ revenda (2900)	Vlr.cf. Compra NF 431418	16.666,70	
MAZA PRODUTOSQUIMICOS LTDA (2913)	Vlr.cf. Compra NF 431418		2.826,39
MAZA PRODUTOSQUIMICOS LTDA (2913)	Vlr.cf. Compra NF 431418		16.666,70
Receita com revenda de mercadoria (2832)	Vlr.cf. Receita c/ Revenda 11404 11405 11406 11407		2.880,00
20 de agosto de 2021			

BALSAS GASES E TINTAS EIRELI (00077)

COBI CONTABILIDADE EIRELI

CNPJ : 06335107000177

NIRE: 21600045029 Data: 16/11/2016

Diário de 01/01/2021 à 31/12/2021

Folha: 48

Conta	Histórico	Débito	Crédito
Caixa (35)	Recebimento de venda a vista	1.541,00	
Caixa (35)	Vlr. ref. pgto. fornecedores		842,67
Bancos Conta Movimento (49)	Recebimento de venda a vista	3.150,00	
Bancos Conta Movimento (49)	Vlr. ref. pgto. Simples Nacional		14.761,44
Bancos Conta Movimento (49)	Vlr. ref. pgto. INSS		286,00
Clientes a Receber (525)	Recebimento de venda a vista		3.150,00
Clientes a Receber (525)	Recebimento de venda a vista		1.541,00
Clientes a Receber (525)	Vlr.cf. Receita c/ Revenda 11408 11409 11410	540,00	
Mercadoria p/ revenda (2900)	Vlr.cf. Compra NF 8792	3.267,50	
IMPERATRIZ AUTO TINTAS LTDA (2905)	Vlr. ref. pgto. fornecedores	842,67	
OXITECH COMERCIO E TRANSPORTE DE GASES L (2907)	Vlr.cf. Compra NF 8792		3.267,50
INSS a Recolher (2781)	Vlr. ref. pgto. INSS	286,00	
Simples Nacional a Recolher (2785)	Vlr. ref. pgto. Simples Nacional	14.761,44	
Receita com revenda de mercadoria (2832)	Vlr.cf. Receita c/ Revenda 11408 11409 11410		540,00
21 de agosto de 2021			
Caixa (35)	Recebimento de venda a vista	2.001,56	
Caixa (35)	Vlr. ref. pgto. fornecedores		3.513,06
Clientes a Receber (525)	Recebimento de venda a vista		2.001,56
Fornecedores (2778)	Vlr. ref. pgto. fornecedores	3.513,06	
22 de agosto de 2021			
Caixa (35)	Recebimento de venda a vista	1.621,22	
Caixa (35)	Vlr. ref. pgto. fornecedores		525,75
Bancos Conta Movimento (49)	Recebimento de venda a vista	2.900,00	
Bancos Conta Movimento (49)	Vlr. ref. pgto. fornecedores		1.227,75
Clientes a Receber (525)	Recebimento de venda a vista		2.900,00
Clientes a Receber (525)	Recebimento de venda a vista		1.621,22
PROSOLDA GASES LTDA (2904)	Vlr. ref. pgto. fornecedores	525,75	
COMERCIAL ALLFRA LTDA (2910)	Vlr. ref. pgto. fornecedores	1.227,75	
23 de agosto de 2021			
Clientes a Receber (525)	Vlr.cf. Receita c/ Revenda 11411 11412 11413 11414	4.340,00	
Receita com revenda de mercadoria (2832)	Vlr.cf. Receita c/ Revenda 11411 11412 11413 11414		4.340,00
24 de agosto de 2021			
Clientes a Receber (525)	Vlr.cf. Receita c/ Revenda 11415 11416 11417 11418 11419	6.481,04	
Mercadoria p/ revenda (2900)	Vlr.cf. Compra NF 8812	420,00	
OXITECH COMERCIO E TRANSPORTE DE GASES L (2907)	Vlr.cf. Compra NF 8812		420,00
Receita com revenda de mercadoria (2832)	Vlr.cf. Receita c/ Revenda 11415 11416 11417 11418 11419		6.481,04
25 de agosto de 2021			
Caixa (35)	Recebimento de venda a vista	991,65	
Caixa (35)	Vlr. ref. pgto. fornecedores		1.270,05
Bancos Conta Movimento (49)	Recebimento de venda a vista	3.650,00	
Bancos Conta Movimento (49)	Vlr. ref. pgto. fornecedores		1.333,34
Clientes a Receber (525)	Recebimento de venda a vista		3.650,00
Clientes a Receber (525)	Recebimento de venda a vista		991,65
Clientes a Receber (525)	Vlr.cf. Receita c/ Revenda 11421 11422 11423 11424 11425	4.689,84	
Mercadoria p/ revenda (2900)	Vlr.cf. Compra NF 60272	298,54	
FEITOSA PECASE SERVICOS LTDA (2908)	Vlr.cf. Compra NF 60272		298,54
ROYAL QUIMICA LTDA (2917)	Vlr. ref. pgto. fornecedores	1.270,05	
AIRTO ZAMIGNAN (2928)	Vlr. ref. pgto. fornecedores	1.333,34	

BALSAS GASES E TINTAS EIRELI (00077)

COBI CONTABILIDADE EIRELI

CNPJ : 06335107000177

NIRE: 21600045029 Data: 16/11/2016

Diário de 01/01/2021 à 31/12/2021

Folha: 49

Conta	Histórico	Débito	Crédito
Receita com revenda de mercadoria (2832)	Vlr.cf. Receita c/ Revenda 11421 11422 11423 11424 11425		4.689,84
26 de agosto de 2021			
Bancos Conta Movimento (49)	Recebimento de venda a vista	3.020,00	
Bancos Conta Movimento (49)	Vlr. ref. pgto. fornecedores		604,54
Clientes a Receber (525)	Recebimento de venda a vista		3.020,00
Clientes a Receber (525)	Vlr.cf. Receita c/ Revenda 11430 11431	530,00	
Mercadoria p/ revenda (2900)	Vlr.cf. Compra NF 219123	2.113,32	
Mercadoria p/ revenda (2900)	Vlr.cf. Compra NF 2169673	1.673,77	
Mercadoria p/ revenda (2900)	Vlr.cf. Compra NF 2169672	51,66	
Mercadoria p/ revenda (2900)	Vlr.cf. Compra NF 1340	3.822,00	
OXITECH COMERCIO E TRANSPORTE DE GASES L (2907)	Vlr.cf. Compra NF 1340		3.822,00
FEITOSA PECAS E SERVICOS LTDA (2908)	Vlr. ref. pgto. fornecedores	604,54	
MARTINS COM SERV DISTR SA (2909)	Vlr.cf. Compra NF 2169673		1.673,77
MARTINS COM SERV DISTR SA (2909)	Vlr.cf. Compra NF 2169672		51,66
NOVA DISTRIBUIDORA DE FERRAGENS LTDA (2911)	Vlr.cf. Compra NF 219123		2.113,32
Receita com revenda de mercadoria (2832)	Vlr.cf. Receita c/ Revenda 11430 11431		530,00
27 de agosto de 2021			
Caixa (35)	Recebimento de venda a vista	841,46	
Caixa (35)	Vlr. ref. pgto. fornecedores		1.174,39
Caixa (35)	Vlr. ref. pgto. fornecedores		2.665,35
Clientes a Receber (525)	Recebimento de venda a vista		841,46
Clientes a Receber (525)	Vlr.cf. Receita c/ Revenda 11433 11434 11435 11436 11437	2.506,00	
OXITECH COMERCIO E TRANSPORTE DE GASES L (2907)	Vlr. ref. pgto. fornecedores	2.665,35	
MAZA PRODUTOS QUIMICOS LTDA (2913)	Vlr. ref. pgto. fornecedores	1.174,39	
Receita com revenda de mercadoria (2832)	Vlr.cf. Receita c/ Revenda 11433 11434 11435 11436 11437		2.506,00
28 de agosto de 2021			
Caixa (35)	Recebimento de venda a vista	1.041,65	
Caixa (35)	Vlr. ref. pgto. fornecedores		1.745,12
Clientes a Receber (525)	Recebimento de venda a vista		1.041,65
Clientes a Receber (525)	Vlr.cf. Receita c/ Revenda 11440 11441	1.930,08	
Mercadoria p/ revenda (2900)	Vlr.cf. Compra NF 10	2.340,00	
OXITECH COMERCIO E TRANSPORTE DE GASES L (2907)	Vlr. ref. pgto. fornecedores	1.745,12	
INDUSTRIA GAS DO NORTE EIRELI (2926)	Vlr.cf. Compra NF 10		2.340,00
Receita com revenda de mercadoria (2832)	Vlr.cf. Receita c/ Revenda 11440 11441		1.930,08
30 de agosto de 2021			
Caixa (35)	Recebimento de venda a vista	997,15	
Caixa (35)	Vlr. ref. pgto. fornecedores		525,75
Clientes a Receber (525)	Recebimento de venda a vista		997,15
Clientes a Receber (525)	Vlr.cf. Receita c/ Revenda 11442 11443 11444 11445 11446	1.240,00	
PROSOLDA GASES LTDA (2904)	Vlr. ref. pgto. fornecedores	525,75	
Receita com revenda de mercadoria (2832)	Vlr.cf. Receita c/ Revenda 11442 11443 11444 11445 11446		1.240,00
31 de agosto de 2021			
Caixa (35)	Recebimento de venda a vista	1.011,15	
Caixa (35)	Vlr. ref. pgto. fornecedores		842,68
Caixa (35)	Vlr. ref. pgto. fornecedores		3.513,06
Clientes a Receber (525)	Recebimento de venda a vista		1.011,15
Clientes a Receber (525)	Vlr.cf. Receita c/ Revenda 11448 11449 11450 11451	1.570,00	

BALSAS GASES E TINTAS EIRELI(00077)

COBI CONTABILIDADE EIRELI

CNPJ : 06335107000177

NIRE: 21600045029 Data: 16/11/2016

Diário de 01/01/2021 à 31/12/2021

Folha: 50

Conta	Histórico	Débito	Crédito
Mercadoria p/ revenda (2900)	Vlr.cf. Compra NF 26236	1.518,01	
Fornecedores (2778)	Vlr. ref. pgto. fornecedores	3.513,06	
IMPERATRIZ AUTO TINTAS LTDA (2905)	Vlr. ref. pgto. fornecedores	842,68	
IMPERATRIZ AUTO TINTAS LTDA (2905)	Vlr.cf. Compra NF 26236		1.518,01
Salários e Remunerações a Pagar (2780)	Vlr. ref. Contribuição Previdenciária <08/2021>	165,00	
Salários e Remunerações a Pagar (2780)	Vlr.cf.Provisão de Folha <08/2021>		2.200,00
Salários e Remunerações a Pagar (2780)	Vlr.cf. Pro-Labore <08/2021>		1.100,00
Salários e Remunerações a Pagar (2780)	Vlr. ref. Contr. Previ. s/ Pro-labore <08/2021>	121,00	
INSS a Recolher (2781)	Vlr. ref. Contribuição Previdenciária <08/2021>		165,00
INSS a Recolher (2781)	Vlr. ref. Contr. Previ. s/ Pro-labore <08/2021>		121,00
FGTS a Recolher (2782)	Vlr. ref. provisão FGTS <08/2021>		176,00
Simples Nacional a Recolher (2785)	Vlr. ref. Simples Nacional a Recolher		7.147,83
Receita com revenda de mercadoria (2832)	Vlr.cf. Receita c/ Revenda 11448 11449 11450 11451		1.570,00
Simples Nacional (2835)	Vlr. ref. Simples Nacional a Recolher	7.147,83	
Salários e Ordenados (2846)	Vlr.cf.Provisão de Folha <08/2021>	2.200,00	
FGTS (2849)	Vlr. ref. provisão FGTS <08/2021>	176,00	
Pro-Labore (2850)	Vlr.cf. Pro-Labore <08/2021>	1.100,00	
01 de setembro de 2021			
Caixa (35)	Recebimento de venda a vista	1.222,25	
Caixa (35)	Vlr. ref. pgto. fornecedores		2.665,33
Bancos Conta Movimento (49)	Recebimento de venda a vista	950,00	
Bancos Conta Movimento (49)	Vlr. ref. pgto. fornecedores		1.227,75
Clientes a Receber (525)	Recebimento de venda a vista		950,00
Clientes a Receber (525)	Recebimento de venda a vista		1.222,25
Clientes a Receber (525)	Vlr.cf. Receita c/ Revenda 11452 11454 11455 11456 11457	6.190,84	
OXITECH COMERCIO E TRANSPORTE DE GASES L (2907)	Vlr. ref. pgto. fornecedores	2.665,33	
COMERCIAL ALLFRA LTDA (2910)	Vlr. ref. pgto. fornecedores	1.227,75	
Receita com revenda de mercadoria (2832)	Vlr.cf. Receita c/ Revenda 11452 11454 11455 11456 11457		6.190,84
02 de setembro de 2021			
Caixa (35)	Recebimento de venda a vista	1.894,04	
Caixa (35)	Vlr. ref. pgto. fornecedores		1.574,11
Caixa (35)	Vlr. ref. pgto. fornecedores		1.174,39
Bancos Conta Movimento (49)	Recebimento de venda a vista	1.150,00	
Bancos Conta Movimento (49)	Vlr. ref. pgto. fornecedores		1.056,66
Bancos Conta Movimento (49)	Vlr. ref. pgto. fornecedores		222,75
Clientes a Receber (525)	Recebimento de venda a vista		1.150,00
Clientes a Receber (525)	Recebimento de venda a vista		1.894,04
Clientes a Receber (525)	Vlr.cf. Receita c/ Revenda 11465 11466 11467 11468 11469	1.907,04	
Mercadoria p/ revenda (2900)	Vlr.cf. Compra NF 60498	222,75	
Mercadoria p/ revenda (2900)	Vlr.cf. Compra NF 1346	4.248,36	
OXITECH COMERCIO E TRANSPORTE DE GASES L (2907)	Vlr.cf. Compra NF 1346		4.248,36
FEITOSA PECASE SERVICOS LTDA (2908)	Vlr. ref. pgto. fornecedores	222,75	
FEITOSA PECASE SERVICOS LTDA (2908)	Vlr.cf. Compra NF 60498		222,75
NOVA DISTRIBUIDORA DE FERRAGENS LTDA (2911)	Vlr. ref. pgto. fornecedores	1.056,66	
MAZA PRODUTOS QUIMICOS LTDA (2913)	Vlr. ref. pgto. fornecedores	1.174,39	
INDUSTRIA GAS DO NORTE EIRELI (2926)	Vlr. ref. pgto. fornecedores	1.574,11	
Receita com revenda de mercadoria (2832)	Vlr.cf. Receita c/ Revenda 11465 11466 11467 11468 11469		1.907,04

BALSAS GASES E TINTAS EIRELI (00077)

COBI CONTABILIDADE EIRELI

CNPJ : 06335107000177

NIRE: 21600045029 Data: 16/11/2016

Diário de 01/01/2021 à 31/12/2021

Folha: 51

Conta	Histórico	Débito	Crédito
03 de setembro de 2021			
Caixa (35)	Recebimento de venda a vista	2.595,00	
Caixa (35)	Vlr. ref. pgto. fornecedores		1.441,90
Caixa (35)	Vlr. ref. pgto. fornecedores		1.745,12
Clientes a Receber (525)	Recebimento de venda a vista		2.595,00
Clientes a Receber (525)	Vlr.cf. Receita c/ Revenda 11471 11472 11473 11474	30.402,28	
OXITECH COMERCIO E TRANSPORTE DE GASES L (2907)	Vlr. ref. pgto. fornecedores	1.441,90	
OXITECH COMERCIO E TRANSPORTE DE GASES L (2907)	Vlr. ref. pgto. fornecedores	1.745,12	
Receita com revenda de mercadoria (2832)	Vlr.cf. Receita c/ Revenda 11471 11472 11473 11474		30.402,28
04 de setembro de 2021			
Clientes a Receber (525)	Vlr.cf. Receita c/ Revenda 11475	1.340,00	
Receita com revenda de mercadoria (2832)	Vlr.cf. Receita c/ Revenda 11475		1.340,00
05 de setembro de 2021			
Caixa (35)	Recebimento de venda a vista	3.320,00	
Caixa (35)	vlr. ref. pgto. Agua e Esgoto		550,00
Bancos Conta Movimento (49)	Recebimento de venda a vista	1.750,00	
Bancos Conta Movimento (49)	Vlr. ref. pgto. salarios		3.014,00
Clientes a Receber (525)	Recebimento de venda a vista		1.750,00
Clientes a Receber (525)	Recebimento de venda a vista		3.320,00
Salários e Remunerações a Pagar (2780)	Vlr. ref. pgto. salarios	3.014,00	
Agua e Esgoto (2862)	vlr. ref. pgto. Agua e Esgoto	550,00	
06 de setembro de 2021			
Caixa (35)	Recebimento de venda a vista	3.094,00	
Caixa (35)	Vlr. ref. pgto. fornecedores		1.304,70
Caixa (35)	Vlr. ref. pgto. fornecedores		1.270,05
Clientes a Receber (525)	Recebimento de venda a vista		3.094,00
Clientes a Receber (525)	Vlr.cf. Receita c/ Revenda 11476 11477 11478 11479	1.110,00	
ROYAL QUIMICA LTDA (2917)	Vlr. ref. pgto. fornecedores	1.270,05	
INDUSTRIA GAS DO NORTE EIRELI (2926)	Vlr. ref. pgto. fornecedores	1.304,70	
Receita com revenda de mercadoria (2832)	Vlr.cf. Receita c/ Revenda 11476 11477 11478 11479		1.110,00
07 de setembro de 2021			
Caixa (35)	Recebimento de venda a vista	1.160,00	
Caixa (35)	Vlr. ref. pgto. FGTS		176,00
Bancos Conta Movimento (49)	Recebimento de venda a vista	2.500,00	
Bancos Conta Movimento (49)	Vlr. ref. pgto. fornecedores		862,72
Clientes a Receber (525)	Recebimento de venda a vista		2.500,00
Clientes a Receber (525)	Recebimento de venda a vista		1.160,00
MARTINS COM SERV DISTR SA (2909)	Vlr. ref. pgto. fornecedores	862,72	
FGTS a Recolher (2782)	Vlr. ref. pgto. FGTS	176,00	
08 de setembro de 2021			
Clientes a Receber (525)	Vlr.cf. Receita c/ Revenda 11480 11482 11483 11484 11485	5.105,64	
Receita com revenda de mercadoria (2832)	Vlr.cf. Receita c/ Revenda 11480 11482 11483 11484 11485		5.105,64
09 de setembro de 2021			
Clientes a Receber (525)	Vlr.cf. Receita c/ Revenda 11490 11491 11492 11493 11494	4.150,04	
Mercadoria p/ revenda (2900)	Vlr.cf. Compra NF 41401	2.435,47	
Mercadoria p/ revenda (2900)	Vlr.cf. Compra NF 1358	4.263,50	
OXITECH COMERCIO E TRANSPORTE DE GASES L (2907)	Vlr.cf. Compra NF 1358		4.263,50

BALSAS GASES E TINTAS EIRELI(00077)

COBI CONTABILIDADE EIRELI

CNPJ : 06335107000177

NIRE: 21600045029 Data: 16/11/2016

Diário de 01/01/2021 à 31/12/2021

Folha: 52

Conta	Histórico	Débito	Crédito
CENTER SOLDAS INDUSTRIA E COMERCIO LTDA. (2914)	Vlr.cf. Compra NF 41401		2.435,47
Receita com revenda de mercadoria (2832)	Vlr.cf. Receita c/ Revenda 11490 11491 11492 11493 11494		4.150,04
10 de setembro de 2021			
Caixa (35)	Recebimento de venda a vista	1.028,20	
Caixa (35)	Vlr. ref. pgto. Internet		110,00
Clientes a Receber (525)	Recebimento de venda a vista		1.028,20
Clientes a Receber (525)	Vlr.cf. Receita c/ Revenda 11495 11496 11497 11498	1.028,20	
Receita com revenda de mercadoria (2832)	Vlr.cf. Receita c/ Revenda 11495 11496 11497 11498		1.028,20
Telefonia e Internet (2863)	Vlr. ref. pgto. Internet	110,00	
11 de setembro de 2021			
Caixa (35)	Recebimento de venda a vista	2.560,00	
Caixa (35)	Vlr. ref. pgto. fornecedores		1.745,12
Clientes a Receber (525)	Recebimento de venda a vista		2.560,00
Clientes a Receber (525)	Vlr.cf. Receita c/ Revenda 11499 11500 11501 11502 11503	2.560,00	
OXITECH COMERCIO E TRANSPORTE DE GASES L (2907)	Vlr. ref. pgto. fornecedores	1.745,12	
Receita com revenda de mercadoria (2832)	Vlr.cf. Receita c/ Revenda 11499 11500 11501 11502 11503		2.560,00
12 de setembro de 2021			
Caixa (35)	Recebimento de venda a vista	2.150,00	
Caixa (35)	Vlr. ref. pgto. fornecedores		1.441,90
Bancos Conta Movimento (49)	Recebimento de venda a vista	1.000,00	
Bancos Conta Movimento (49)	Vlr. ref. pgto. fornecedores		1.056,66
Clientes a Receber (525)	Recebimento de venda a vista		1.000,00
Clientes a Receber (525)	Recebimento de venda a vista		2.150,00
OXITECH COMERCIO E TRANSPORTE DE GASES L (2907)	Vlr. ref. pgto. fornecedores	1.441,90	
NOVA DISTRIBUIDORA DE FERRAGENS LTDA (2911)	Vlr. ref. pgto. fornecedores	1.056,66	
13 de setembro de 2021			
Caixa (35)	Recebimento de venda a vista	2.930,00	
Caixa (35)	Vlr. ref. pgto. fornecedores		1.217,74
Clientes a Receber (525)	Recebimento de venda a vista		2.930,00
Clientes a Receber (525)	Vlr.cf. Receita c/ Revenda 11506 11507 11508 11509 11510	3.094,00	
CENTER SOLDAS INDUSTRIA E COMERCIO LTDA. (2914)	Vlr. ref. pgto. fornecedores	1.217,74	
Receita com revenda de mercadoria (2832)	Vlr.cf. Receita c/ Revenda 11506 11507 11508 11509 11510		3.094,00
14 de setembro de 2021			
Caixa (35)	Recebimento de venda a vista	1.347,00	
Caixa (35)	Vlr. ref. pgto. fornecedores		200,00
Bancos Conta Movimento (49)	Recebimento de venda a vista	750,00	
Bancos Conta Movimento (49)	Vlr. ref. pgto. fornecedores		862,71
Clientes a Receber (525)	Recebimento de venda a vista		750,00
Clientes a Receber (525)	Recebimento de venda a vista		1.347,00
Clientes a Receber (525)	Vlr.cf. Receita c/ Revenda 11512 11513 11514	3.347,00	
Mercadoria p/ revenda (2900)	Vlr.cf. Compra NF 14883	200,00	
MARTINS COM SERV DISTR SA (2909)	Vlr. ref. pgto. fornecedores	862,71	
GALILEIA AGROINDUSTRIAL LTDA (2929)	Vlr. ref. pgto. fornecedores	200,00	
GALILEIA AGROINDUSTRIAL LTDA (2929)	Vlr.cf. Compra NF 14883		200,00
Receita com revenda de mercadoria (2832)	Vlr.cf. Receita c/ Revenda 11512 11513 11514		3.347,00

BALSAS GASES E TINTAS EIRELI (00077)

COBI CONTABILIDADE EIRELI

CNPJ : 06335107000177

NIRE: 21600045029 Data: 16/11/2016

Diário de 01/01/2021 à 31/12/2021

Folha: 53

Conta	Histórico	Débito	Crédito
15 de setembro de 2021			
Caixa (35)	Recebimento de venda a vista	2.064,00	
Caixa (35)	Vlr. ref. pgto. Energia Eletrica		5.894,55
Clientes a Receber (525)	Recebimento de venda a vista		2.064,00
Clientes a Receber (525)	Vlr.cf. Receita c/ Revenda 11515 11516 11517 11518 11519	2.064,00	
Mercadoria p/ revenda (2900)	Vlr.cf. Compra NF 1367	5.532,00	
OXITECH COMERCIO E TRANSPORTE DE GASES L (2907)	Vlr.cf. Compra NF 1367		5.532,00
Receita com revenda de mercadoria (2832)	Vlr.cf. Receita c/ Revenda 11515 11516 11517 11518 11519		2.064,00
Energia Elétrica (2861)	Vlr. ref. pgto. Energia Eletrica	5.894,55	
16 de setembro de 2021			
Caixa (35)	Recebimento de venda a vista	2.930,04	
Caixa (35)	Vlr. ref. pgto. fornecedores		1.304,70
Caixa (35)	Vlr. ref. pgto. fornecedores		1.174,39
Clientes a Receber (525)	Recebimento de venda a vista		2.930,04
Clientes a Receber (525)	Vlr.cf. Receita c/ Revenda 11521 11522 11523 11524	930,04	
MAZA PRODUTOS QUIMICOS LTDA (2913)	Vlr. ref. pgto. fornecedores	1.174,39	
INDUSTRIA GAS DO NORTE EIRELI (2926)	Vlr. ref. pgto. fornecedores	1.304,70	
Receita com revenda de mercadoria (2832)	Vlr.cf. Receita c/ Revenda 11521 11522 11523 11524		930,04
17 de setembro de 2021			
Clientes a Receber (525)	Vlr.cf. Receita c/ Revenda 11525	200,00	
Receita com revenda de mercadoria (2832)	Vlr.cf. Receita c/ Revenda 11525		200,00
18 de setembro de 2021			
Clientes a Receber (525)	Vlr.cf. Receita c/ Revenda 11526 11527 11528 11529 11530	1.160,00	
Receita com revenda de mercadoria (2832)	Vlr.cf. Receita c/ Revenda 11526 11527 11528 11529 11530		1.160,00
20 de setembro de 2021			
Caixa (35)	Recebimento de venda a vista	1.595,11	
Caixa (35)	Vlr. ref. pgto. INSS		286,00
Bancos Conta Movimento (49)	Recebimento de venda a vista	1.150,00	
Bancos Conta Movimento (49)	Vlr. ref. pgto. Simples Nacional		7.147,83
Clientes a Receber (525)	Recebimento de venda a vista		1.150,00
Clientes a Receber (525)	Recebimento de venda a vista		1.595,11
Clientes a Receber (525)	Vlr.cf. Receita c/ Revenda 11531 11532 11533 11534 11535	21.595,37	
INSS a Recolher (2781)	Vlr. ref. pgto. INSS	286,00	
Simples Nacional a Recolher (2785)	Vlr. ref. pgto. Simples Nacional	7.147,83	
Receita com revenda de mercadoria (2832)	Vlr.cf. Receita c/ Revenda 11531 11532 11533 11534 11535		21.595,37
21 de setembro de 2021			
Clientes a Receber (525)	Vlr.cf. Receita c/ Revenda 11539 11540 11541 11542 11543	3.407,78	
Mercadoria p/ revenda (2900)	Vlr.cf. Compra NF 2188792	808,23	
MARTINS COM SERV DISTR SA (2909)	Vlr.cf. Compra NF 2188792		808,23
Receita com revenda de mercadoria (2832)	Vlr.cf. Receita c/ Revenda 11539 11540 11541 11542 11543		3.407,78
22 de setembro de 2021			
Clientes a Receber (525)	Vlr.cf. Receita c/ Revenda 11549 11550	367,00	
Receita com revenda de mercadoria (2832)	Vlr.cf. Receita c/ Revenda 11549 11550		367,00
23 de setembro de 2021			
Caixa (35)	Recebimento de venda a vista	2.128,95	
Caixa (35)	Vlr. ref. pgto. fornecedores		1.441,90
Clientes a Receber (525)	Recebimento de venda a vista		2.128,95
Clientes a Receber (525)	Vlr.cf. Receita c/ Revenda 11551 11553 11554 11555 11556	5.127,80	

BALSAS GASES E TINTAS EIRELI (00077)

COBI CONTABILIDADE EIRELI

CNPJ : 06335107000177

NIRE: 21600045029 Data: 16/11/2016

Diário de 01/01/2021 à 31/12/2021

Folha: 54

Conta	Histórico	Débito	Crédito
Mercadoria p/ revenda (2900)	Vlr.cf. Compra NF 1377	3.408,00	
OXITECH COMERCIO E TRANSPORTE DE GASES L (2907)	Vlr. ref. pgto. fornecedores	1.441,90	
OXITECH COMERCIO E TRANSPORTE DE GASES L (2907)	Vlr.cf. Compra NF 1377		3.408,00
Receita com revenda de mercadoria (2832)	Vlr.cf. Receita c/ Revenda 11551 11553 11554 11555 11556		5.127,80
24 de setembro de 2021			
Clientes a Receber (525)	Vlr.cf. Receita c/ Revenda 11559 11560 11561 11562 11563	48.442,74	
Receita com revenda de mercadoria (2832)	Vlr.cf. Receita c/ Revenda 11559 11560 11561 11562 11563		48.442,74
25 de setembro de 2021			
Caixa (35)	Recebimento de venda a vista	1.650,00	
Caixa (35)	Vlr. ref. pgto. fornecedores		1.745,12
Clientes a Receber (525)	Recebimento de venda a vista		1.650,00
Clientes a Receber (525)	Vlr.cf. Receita c/ Revenda 11567 11568 11569	1.650,00	
OXITECH COMERCIO E TRANSPORTE DE GASES L (2907)	Vlr. ref. pgto. fornecedores	1.745,12	
Receita com revenda de mercadoria (2832)	Vlr.cf. Receita c/ Revenda 11567 11568 11569		1.650,00
27 de setembro de 2021			
Bancos Conta Movimento (49)	Recebimento de venda a vista	350,00	
Bancos Conta Movimento (49)	Vlr. ref. pgto. fornecedores		1.304,71
Bancos Conta Movimento (49)	Vlr. ref. pgto. fornecedores		1.174,39
Clientes a Receber (525)	Recebimento de venda a vista		350,00
Clientes a Receber (525)	Vlr.cf. Receita c/ Revenda 11570 11571 11572 11573	1.970,00	
MAZA PRODUTOS QUIMICOS LTDA (2913)	Vlr. ref. pgto. fornecedores	1.174,39	
INDUSTRIA GAS DO NORTE EIRELI (2926)	Vlr. ref. pgto. fornecedores	1.304,71	
Receita com revenda de mercadoria (2832)	Vlr.cf. Receita c/ Revenda 11570 11571 11572 11573		1.970,00
28 de setembro de 2021			
Bancos Conta Movimento (49)	Recebimento de venda a vista	200,00	
Bancos Conta Movimento (49)	Vlr. ref. pgto. fornecedores		1.217,73
Clientes a Receber (525)	Recebimento de venda a vista		200,00
Clientes a Receber (525)	Vlr.cf. Receita c/ Revenda 11575 11576 11577 11578	1.300,04	
Mercadoria p/ revenda (2900)	Vlr.cf. Compra NF 2318	1.731,00	
CENTER SOLDAS INDUSTRIA E COMERCIO LTDA. (2914)	Vlr. ref. pgto. fornecedores	1.217,73	
J L CARNEIRO COMERCIO ATACADISTA DE GASE (2920)	Vlr.cf. Compra NF 2318		1.731,00
Receita com revenda de mercadoria (2832)	Vlr.cf. Receita c/ Revenda 11575 11576 11577 11578		1.300,04
29 de setembro de 2021			
Clientes a Receber (525)	Vlr.cf. Receita c/ Revenda 11579 11580 11581 11582 11583	6.734,08	
Receita com revenda de mercadoria (2832)	Vlr.cf. Receita c/ Revenda 11579 11580 11581 11582 11583		6.734,08
30 de setembro de 2021			
Caixa (35)	Recebimento de venda a vista	4.180,00	
Caixa (35)	Vlr. ref. pgto. fornecedores		1.441,90
Caixa (35)	Vlr. ref. pgto. fornecedores		1.745,12
Clientes a Receber (525)	Recebimento de venda a vista		4.180,00
Clientes a Receber (525)	Vlr.cf. Receita c/ Revenda 11590 11591 11592 11594 11595	4.180,00	
Mercadoria p/ revenda (2900)	Vlr.cf. Compra NF 1527	9.578,60	
Mercadoria p/ revenda (2900)	Vlr.cf. Compra NF 1387	2.190,00	
OXITECH COMERCIO E TRANSPORTE DE GASES L (2907)	Vlr. ref. pgto. fornecedores	1.441,90	
OXITECH COMERCIO E TRANSPORTE DE	Vlr. ref. pgto. fornecedores	1.745,12	

BALSAS GASES E TINTAS EIRELI (00077)

COBI CONTABILIDADE EIRELI

CNPJ : 06335107000177

NIRE: 21600045029 Data: 16/11/2016

Diário de 01/01/2021 à 31/12/2021

Folha: 55

Conta	Histórico	Débito	Crédito
GASES L (2907)			
OXITECH COMERCIO E TRANSPORTE DE GASES L (2907)	Vlr.cf. Compra NF 1387		2.190,00
W M OLIVEIRA FILHO EIRELE (2930)	Vlr.cf. Compra NF 1527		9.578,60
Salários e Remunerações a Pagar (2780)	Vlr.cf. Provisão de Folha <09/2021>		2.200,00
Salários e Remunerações a Pagar (2780)	Vlr. ref. Contribuição Previdenciária <09/2021>	165,00	
Salários e Remunerações a Pagar (2780)	Vlr.cf. Pro-Labore <09/2021>		1.100,00
Salários e Remunerações a Pagar (2780)	Vlr. ref. Contr. Previ. s/ Pro-labore <09/2021>	121,00	
INSS a Recolher (2781)	Vlr. ref. Contribuição Previdenciária <09/2021>		165,00
INSS a Recolher (2781)	Vlr. ref. Contr. Previ. s/ Pro-labore <09/2021>		121,00
FGTS a Recolher (2782)	Vlr. ref. provisão FGTS <09/2021>		176,00
Simples Nacional a Recolher (2785)	Vlr. ref. Simples Nacional a Recolher		14.267,80
Receita com revenda de mercadoria (2832)	Vlr.cf. Receita c/ Revenda 11590 11591 11592 11594 11595		4.180,00
Simples Nacional (2835)	Vlr. ref. Simples Nacional a Recolher	14.267,80	
Salários e Ordenados (2846)	Vlr.cf. Provisão de Folha <09/2021>	2.200,00	
FGTS (2849)	Vlr. ref. provisão FGTS <09/2021>	176,00	
Pro-Labore (2850)	Vlr.cf. Pro-Labore <09/2021>	1.100,00	
01 de outubro de 2021			
Caixa (35)	Recebimento de venda a vista	3.418,00	
Caixa (35)	Vlr. ref. pgto. fornecedores		1.970,46
Clientes a Receber (525)	Recebimento de venda a vista		3.418,00
Clientes a Receber (525)	Vlr.cf. Receita c/ Revenda 11596 11597 11598 11599 11600	5.770,00	
OXITECH COMERCIO E TRANSPORTE DE GASES L (2907)	Vlr. ref. pgto. fornecedores	1.970,46	
Receita com revenda de mercadoria (2832)	Vlr.cf. Receita c/ Revenda 11596 11597 11598 11599 11600		5.770,00
02 de outubro de 2021			
Clientes a Receber (525)	Vlr.cf. Receita c/ Revenda 11604 11605 11606	417,00	
Mercadoria p/ revenda (2900)	Vlr.cf. Compra NF 8167	2.100,00	
CURINGA PNEUMATICOS LTDA - FL 17 (2916)	Vlr.cf. Compra NF 8167		2.100,00
Receita com revenda de mercadoria (2832)	Vlr.cf. Receita c/ Revenda 11604 11605 11606		417,00
04 de outubro de 2021			
Bancos Conta Movimento (49)	Recebimento de venda a vista	3.498,00	
Bancos Conta Movimento (49)	Vlr. ref. pgto. fornecedores		1.174,39
Clientes a Receber (525)	Recebimento de venda a vista		3.498,00
Clientes a Receber (525)	Vlr.cf. Receita c/ Revenda 11607 11608 11609	580,00	
MAZA PRODUTOS QUIMICOS LTDA (2913)	Vlr. ref. pgto. fornecedores	1.174,39	
Receita com revenda de mercadoria (2832)	Vlr.cf. Receita c/ Revenda 11607 11608 11609		580,00
05 de outubro de 2021			
Caixa (35)	Recebimento de venda a vista	3.951,00	
Caixa (35)	vlr. ref. pgto. Agua e Esgoto		550,00
Bancos Conta Movimento (49)	Recebimento de venda a vista	3.550,00	
Bancos Conta Movimento (49)	Vlr. ref. pgto. salarios		3.014,00
Clientes a Receber (525)	Recebimento de venda a vista		3.951,00
Clientes a Receber (525)	Recebimento de venda a vista		3.550,00
Clientes a Receber (525)	Vlr.cf. Receita c/ Revenda 11610 11611 11612 11613 11614	3.884,00	
Mercadoria p/ revenda (2900)	Vlr.cf. Compra NF 26529	2.965,02	
IMPERATRIZ AUTO TINTAS LTDA (2905)	Vlr.cf. Compra NF 26529		2.965,02
Salários e Remunerações a Pagar (2780)	Vlr. ref. pgto. salarios	3.014,00	
Receita com revenda de mercadoria (2832)	Vlr.cf. Receita c/ Revenda 11610 11611 11612 11613 11614		3.884,00
Agua e Esgoto (2862)	vlr. ref. pgto. Agua e Esgoto	550,00	

BALSAS GASES E TINTAS EIRELI (00077)

COBI CONTABILIDADE EIRELI

CNPJ : 06335107000177

NIRE: 21600045029 Data: 16/11/2016

Diário de 01/01/2021 à 31/12/2021

Folha: 56

Conta	Histórico	Débito	Crédito
06 de outubro de 2021			
Clientes a Receber (525)	Vlr.cf. Receita c/ Revenda 11616 11617 11618 11619 11620	1.757,00	
Receita com revenda de mercadoria (2832)	Vlr.cf. Receita c/ Revenda 11616 11617 11618 11619 11620		1.757,00
07 de outubro de 2021			
Caixa (35)	Recebimento de venda a vista	4.077,00	
Caixa (35)	Vlr. ref. pgto. FGTS		176,00
Caixa (35)	Vlr. ref. pgto. fornecedores		1.441,90
Clientes a Receber (525)	Recebimento de venda a vista		4.077,00
Clientes a Receber (525)	Vlr.cf. Receita c/ Revenda 11624 11625 11626	41.231,26	
Mercadoria p/ revenda (2900)	Vlr.cf. Compra NF 1400	4.464,18	
OXITECH COMERCIO E TRANSPORTE DE GASES L (2907)	Vlr. ref. pgto. fornecedores	1.441,90	
OXITECH COMERCIO E TRANSPORTE DE GASES L (2907)	Vlr.cf. Compra NF 1400		4.464,18
FGTS a Recolher (2782)	Vlr. ref. pgto. FGTS	176,00	
Receita com revenda de mercadoria (2832)	Vlr.cf. Receita c/ Revenda 11624 11625 11626		41.231,26
08 de outubro de 2021			
Caixa (35)	Recebimento de venda a vista	2.863,00	
Caixa (35)	Vlr. ref. pgto. fornecedores		3.192,87
Caixa (35)	Vlr. ref. pgto. fornecedores		1.745,13
Clientes a Receber (525)	Recebimento de venda a vista		2.863,00
Clientes a Receber (525)	Vlr.cf. Receita c/ Revenda 11627 11628 11629 11630 11631	1.683,00	
Mercadoria p/ revenda (2900)	Vlr.cf. Compra NF 61385	911,09	
Mercadoria p/ revenda (2900)	Vlr.cf. Compra NF 117944	4.054,36	
Mercadoria p/ revenda (2900)	Vlr.cf. Compra NF 117944	24.713,95	
OXITECH COMERCIO E TRANSPORTE DE GASES L (2907)	Vlr. ref. pgto. fornecedores	1.745,13	
FEITOSA PECASE SERVICOS LTDA (2908)	Vlr.cf. Compra NF 61385		911,09
SHERWIN-WILLIAMS DO BRASIL IND. E COM. L (2912)	Vlr.cf. Compra NF 117944		4.054,36
SHERWIN-WILLIAMS DO BRASIL IND. E COM. L (2912)	Vlr.cf. Compra NF 117944		24.713,95
W M OLIVEIRA FILHO EIRELE (2930)	Vlr. ref. pgto. fornecedores	3.192,87	
Receita com revenda de mercadoria (2832)	Vlr.cf. Receita c/ Revenda 11627 11628 11629 11630 11631		1.683,00
09 de outubro de 2021			
Caixa (35)	Recebimento de venda a vista	3.530,00	
Caixa (35)	Vlr. ref. pgto. fornecedores		1.970,46
Clientes a Receber (525)	Recebimento de venda a vista		3.530,00
Clientes a Receber (525)	Vlr.cf. Receita c/ Revenda 11633 11634 11635	1.430,00	
OXITECH COMERCIO E TRANSPORTE DE GASES L (2907)	Vlr. ref. pgto. fornecedores	1.970,46	
Receita com revenda de mercadoria (2832)	Vlr.cf. Receita c/ Revenda 11633 11634 11635		1.430,00
10 de outubro de 2021			
Caixa (35)	Recebimento de venda a vista	2.121,08	
Caixa (35)	Vlr. ref. pgto. Internet		110,00
Clientes a Receber (525)	Recebimento de venda a vista		2.121,08
Telefonia e Internet (2863)	Vlr. ref. pgto. Internet	110,00	
11 de outubro de 2021			
Clientes a Receber (525)	Vlr.cf. Receita c/ Revenda 11636 11637 11638 11639 11640	2.833,04	
Receita com revenda de mercadoria (2832)	Vlr.cf. Receita c/ Revenda 11636 11637 11638 11639 11640		2.833,04

BALSAS GASES E TINTAS EIRELI (00077)

COBI CONTABILIDADE EIRELI

CNPJ : 06335107000177

NIRE: 21600045029 Data: 16/11/2016

Diário de 01/01/2021 à 31/12/2021

Folha: 57

Conta	Histórico	Débito	Crédito
13 de outubro de 2021			
Caixa (35)	Recebimento de venda a vista	4.290,04	
Caixa (35)	Vlr. ref. pgto. fornecedores		1.050,00
Caixa (35)	Vlr. ref. pgto. fornecedores		1.970,46
Bancos Conta Movimento (49)	Recebimento de venda a vista	3.780,00	
Bancos Conta Movimento (49)	Recebimento de venda a vista	5.000,00	
Bancos Conta Movimento (49)	Vlr. ref. pgto. fornecedores		1.174,40
Clientes a Receber (525)	Recebimento de venda a vista		4.290,04
Clientes a Receber (525)	Recebimento de venda a vista		3.780,00
Clientes a Receber (525)	Recebimento de venda a vista		5.000,00
Clientes a Receber (525)	Vlr.cf. Receita c/ Revenda 11642 11643 11644 11645 11646	2.121,08	
Mercadoria p/ revenda (2900)	Vlr.cf. Compra NF 26595	466,00	
IMPERATRIZ AUTO TINTAS LTDA (2905)	Vlr.cf. Compra NF 26595		466,00
OXITECH COMERCIO E TRANSPORTE DE GASES L (2907)	Vlr. ref. pgto. fornecedores	1.970,46	
MAZA PRODUTOS QUIMICOS LTDA (2913)	Vlr. ref. pgto. fornecedores	1.174,40	
CURINGA PNEUMATICOS LTDA - FL 17 (2916)	Vlr. ref. pgto. fornecedores	1.050,00	
Receita com revenda de mercadoria (2832)	Vlr.cf. Receita c/ Revenda 11642 11643 11644 11645 11646		2.121,08
14 de outubro de 2021			
Bancos Conta Movimento (49)	Recebimento de venda a vista	4.500,00	
Bancos Conta Movimento (49)	Vlr. ref. pgto. fornecedores		167,08
Clientes a Receber (525)	Recebimento de venda a vista		4.500,00
Clientes a Receber (525)	Vlr.cf. Receita c/ Revenda 11648 11649 11650 11651 11652	3.550,00	
Mercadoria p/ revenda (2900)	Vlr.cf. Compra NF 61490	167,08	
Mercadoria p/ revenda (2900)	Vlr.cf. Compra NF 1409	3.522,00	
OXITECH COMERCIO E TRANSPORTE DE GASES L (2907)	Vlr.cf. Compra NF 1409		3.522,00
FEITOSA PECAS E SERVICOS LTDA (2908)	Vlr. ref. pgto. fornecedores	167,08	
FEITOSA PECAS E SERVICOS LTDA (2908)	Vlr.cf. Compra NF 61490		167,08
Receita com revenda de mercadoria (2832)	Vlr.cf. Receita c/ Revenda 11648 11649 11650 11651 11652		3.550,00
15 de outubro de 2021			
Caixa (35)	Recebimento de venda a vista	3.962,15	
Caixa (35)	Vlr. ref. pgto. Energia Eletrica		5.894,55
Clientes a Receber (525)	Recebimento de venda a vista		3.962,15
Clientes a Receber (525)	Vlr.cf. Receita c/ Revenda 11653 11654 11656 11657 11658	6.938,04	
Receita com revenda de mercadoria (2832)	Vlr.cf. Receita c/ Revenda 11653 11654 11656 11657 11658		6.938,04
Energia Elétrica (2861)	Vlr. ref. pgto. Energia Eletrica	5.894,55	
16 de outubro de 2021			
Caixa (35)	Recebimento de venda a vista	2.680,46	
Caixa (35)	Vlr. ref. pgto. fornecedores		1.441,90
Clientes a Receber (525)	Recebimento de venda a vista		2.680,46
Clientes a Receber (525)	Vlr.cf. Receita c/ Revenda 11666	680,04	
Mercadoria p/ revenda (2900)	Vlr.cf. Compra NF 234468	1.870,06	
OXITECH COMERCIO E TRANSPORTE DE GASES L (2907)	Vlr. ref. pgto. fornecedores	1.441,90	
NOVA DISTRIBUIDORA DE FERRAGENS LTDA (2911)	Vlr.cf. Compra NF 234468		1.870,06
Receita com revenda de mercadoria (2832)	Vlr.cf. Receita c/ Revenda 11666		680,04
17 de outubro de 2021			

BALSAS GASES E TINTAS EIRELI (00077)

COBI CONTABILIDADE EIRELI

CNPJ : 06335107000177

NIRE: 21600045029 Data: 16/11/2016

Diário de 01/01/2021 à 31/12/2021

Folha: 58

Conta	Histórico	Débito	Crédito
Bancos Conta Movimento (49)	Recebimento de venda a vista	3.900,00	
Bancos Conta Movimento (49)	Vlr. ref. pgto. fornecedores		4.794,72
Clientes a Receber (525)	Recebimento de venda a vista		3.900,00
SHERWIN-WILLIAMS DO BRASIL IND. E COM. L (2912)	Vlr. ref. pgto. fornecedores	4.794,72	
18 de outubro de 2021			
Clientes a Receber (525)	Vlr.cf. Receita c/ Revenda 11667 11668 11669 11670 11671	13.099,04	
Mercadoria p/ revenda (2900)	Vlr.cf. Compra NF 2207577	417,45	
MARTINS COM SERV DISTR SA (2909)	Vlr.cf. Compra NF 2207577		417,45
Receita com revenda de mercadoria (2832)	Vlr.cf. Receita c/ Revenda 11667 11668 11669 11670 11671		13.099,04
19 de outubro de 2021			
Bancos Conta Movimento (49)	Recebimento de venda a vista	4.350,00	
Bancos Conta Movimento (49)	Vlr. ref. pgto. fornecedores		2.646,43
Clientes a Receber (525)	Recebimento de venda a vista		4.350,00
Clientes a Receber (525)	Vlr.cf. Receita c/ Revenda 11672 11673	1.048,44	
NOVA DISTRIBUIDORA DE FERRAGENS LTDA (2911)	Vlr. ref. pgto. fornecedores	2.646,43	
Receita com revenda de mercadoria (2832)	Vlr.cf. Receita c/ Revenda 11672 11673		1.048,44
20 de outubro de 2021			
Bancos Conta Movimento (49)	Recebimento de venda a vista	5.100,00	
Bancos Conta Movimento (49)	Vlr. ref. pgto. Simples Nacional		14.267,80
Bancos Conta Movimento (49)	Vlr. ref. pgto. INSS		286,00
Bancos Conta Movimento (49)	Vlr. ref. pgto. fornecedores		3.192,87
Clientes a Receber (525)	Recebimento de venda a vista		5.100,00
Clientes a Receber (525)	Vlr.cf. Receita c/ Revenda 11674 11675 11676 11677 11678	4.077,00	
W M OLIVEIRA FILHO EIRELE (2930)	Vlr. ref. pgto. fornecedores	3.192,87	
INSS a Recolher (2781)	Vlr. ref. pgto. INSS	286,00	
Simples Nacional a Recolher (2785)	Vlr. ref. pgto. Simples Nacional	14.267,80	
Receita com revenda de mercadoria (2832)	Vlr.cf. Receita c/ Revenda 11674 11675 11676 11677 11678		4.077,00
21 de outubro de 2021			
Bancos Conta Movimento (49)	Recebimento de venda a vista	2.740,00	
Bancos Conta Movimento (49)	Vlr. ref. pgto. fornecedores		808,23
Clientes a Receber (525)	Recebimento de venda a vista		2.740,00
Clientes a Receber (525)	Vlr.cf. Receita c/ Revenda 11679 11680 11681 11682 11683	944,00	
Mercadoria p/ revenda (2900)	Vlr.cf. Compra NF 42125	4.247,20	
Mercadoria p/ revenda (2900)	Vlr.cf. Compra NF 235822	3.422,79	
Mercadoria p/ revenda (2900)	Vlr.cf. Compra NF 1422	3.998,00	
OXITECH COMERCIO E TRANSPORTE DE GASES L (2907)	Vlr.cf. Compra NF 1422		3.998,00
MARTINS COM SERV DISTR SA (2909)	Vlr. ref. pgto. fornecedores	808,23	
NOVA DISTRIBUIDORA DE FERRAGENS LTDA (2911)	Vlr.cf. Compra NF 235822		3.422,79
CENTER SOLDAS INDUSTRIA E COMERCIO LTDA. (2914)	Vlr.cf. Compra NF 42125		4.247,20
Receita com revenda de mercadoria (2832)	Vlr.cf. Receita c/ Revenda 11679 11680 11681 11682 11683		944,00
22 de outubro de 2021			
Clientes a Receber (525)	Vlr.cf. Receita c/ Revenda 11686 11687 11688 11689 11692	4.290,04	
Mercadoria p/ revenda (2900)	Vlr.cf. Compra NF 61670	519,59	
FEITOSA PECASE SERVICOS LTDA (2908)	Vlr.cf. Compra NF 61670		519,59
Receita com revenda de mercadoria (2832)	Vlr.cf. Receita c/ Revenda 11686 11687 11688 11689 11692		4.290,04

BALSAS GASES E TINTAS EIRELI (00077)

COBI CONTABILIDADE EIRELI

CNPJ : 06335107000177

NIRE: 21600045029 Data: 16/11/2016

Diário de 01/01/2021 à 31/12/2021

Folha: 59

Conta	Histórico	Débito	Crédito
23 de outubro de 2021			
Caixa (35)	Recebimento de venda a vista	3.250,00	
Caixa (35)	Vlr. ref. pgto. fornecedores		1.441,90
Caixa (35)	Vlr. ref. pgto. fornecedores		857,76
Bancos Conta Movimento (49)	Recebimento de venda a vista	3.520,00	
Bancos Conta Movimento (49)	Vlr. ref. pgto. fornecedores		50,00
Clientes a Receber (525)	Recebimento de venda a vista		3.250,00
Clientes a Receber (525)	Recebimento de venda a vista		3.520,00
Clientes a Receber (525)	Vlr.cf. Receita c/ Revenda 11695 11696	250,00	
Mercadoria p/ revenda (2900)	Vlr.cf. Compra NF 61756	50,00	
IMPERATRIZ AUTO TINTAS LTDA (2905)	Vlr. ref. pgto. fornecedores	857,76	
OXITECH COMERCIO E TRANSPORTE DE GASES L (2907)	Vlr. ref. pgto. fornecedores	1.441,90	
FEITOSA PECAS E SERVICOS LTDA (2908)	Vlr. ref. pgto. fornecedores	50,00	
FEITOSA PECAS E SERVICOS LTDA (2908)	Vlr.cf. Compra NF 61756		50,00
Receita com revenda de mercadoria (2832)	Vlr.cf. Receita c/ Revenda 11695 11696		250,00
24 de outubro de 2021			
Caixa (35)	Recebimento de venda a vista	1.393,50	
Caixa (35)	Vlr. ref. pgto. fornecedores		1.970,46
Bancos Conta Movimento (49)	Recebimento de venda a vista	1.000,00	
Bancos Conta Movimento (49)	Vlr. ref. pgto. fornecedores		1.050,00
Clientes a Receber (525)	Recebimento de venda a vista		1.393,50
Clientes a Receber (525)	Recebimento de venda a vista		1.000,00
OXITECH COMERCIO E TRANSPORTE DE GASES L (2907)	Vlr. ref. pgto. fornecedores	1.970,46	
CURINGA PNEUMATICOS LTDA - FL 17 (2916)	Vlr. ref. pgto. fornecedores	1.050,00	
25 de outubro de 2021			
Bancos Conta Movimento (49)	Recebimento de venda a vista	4.800,00	
Bancos Conta Movimento (49)	Vlr. ref. pgto. fornecedores		4.794,72
Clientes a Receber (525)	Recebimento de venda a vista		4.800,00
Clientes a Receber (525)	Vlr.cf. Receita c/ Revenda 11698 11699 11700 11701 11703	2.950,00	
Mercadoria p/ revenda (2900)	Vlr.cf. Compra NF 21814	2.552,20	
SHERWIN-WILLIAMS DO BRASIL IND. E COM. L (2912)	Vlr. ref. pgto. fornecedores	4.794,72	
ROYAL QUIMICA LTDA (2917)	Vlr.cf. Compra NF 21814		2.552,20
Receita com revenda de mercadoria (2832)	Vlr.cf. Receita c/ Revenda 11698 11699 11700 11701 11703		2.950,00
26 de outubro de 2021			
Clientes a Receber (525)	Vlr.cf. Receita c/ Revenda 11707 11708	1.030,00	
Receita com revenda de mercadoria (2832)	Vlr.cf. Receita c/ Revenda 11707 11708		1.030,00
27 de outubro de 2021			
Clientes a Receber (525)	Vlr.cf. Receita c/ Revenda 11709 11710 11711 11713 11714	1.393,50	
Receita com revenda de mercadoria (2832)	Vlr.cf. Receita c/ Revenda 11709 11710 11711 11713 11714		1.393,50
28 de outubro de 2021			
Caixa (35)	Recebimento de venda a vista	2.415,65	
Caixa (35)	Vlr. ref. pgto. fornecedores		857,76
Bancos Conta Movimento (49)	Recebimento de venda a vista	3.650,00	
Bancos Conta Movimento (49)	Vlr. ref. pgto. fornecedores		1.731,00
Clientes a Receber (525)	Recebimento de venda a vista		2.415,65
Clientes a Receber (525)	Recebimento de venda a vista		3.650,00

BALSAS GASES E TINTAS EIRELI (00077)

COBI CONTABILIDADE EIRELI

CNPJ : 06335107000177

NIRE: 21600045029 Data: 16/11/2016

Diário de 01/01/2021 à 31/12/2021

Folha: 60

Conta	Histórico	Débito	Crédito
Clientes a Receber (525)	Vlr.cf. Receita c/ Revenda 11716 11717 11718 11719 11720	3.710,00	
Mercadoria p/ revenda (2900)	Vlr.cf. Compra NF 2417	1.527,00	
Mercadoria p/ revenda (2900)	Vlr.cf. Compra NF 1433	4.801,00	
IMPERATRIZ AUTO TINTAS LTDA (2905)	Vlr. ref. pgto. fornecedores	857,76	
OXITECH COMERCIO E TRANSPORTE DE GASES L (2907)	Vlr.cf. Compra NF 1433		4.801,00
J L CARNEIRO COMERCIO ATACADISTA DE GASE (2920)	Vlr. ref. pgto. fornecedores	1.731,00	
J L CARNEIRO COMERCIO ATACADISTA DE GASE (2920)	Vlr.cf. Compra NF 2417		1.527,00
Receita com revenda de mercadoria (2832)	Vlr.cf. Receita c/ Revenda 11716 11717 11718 11719 11720		3.710,00
29 de outubro de 2021			
Bancos Conta Movimento (49)	Recebimento de venda a vista	4.650,00	
Bancos Conta Movimento (49)	Vlr. ref. pgto. fornecedores		178,75
Clientes a Receber (525)	Recebimento de venda a vista		4.650,00
Clientes a Receber (525)	Vlr.cf. Receita c/ Revenda 11721 11722 11723 11724 11725	2.517,00	
Mercadoria p/ revenda (2900)	Vlr.cf. Compra NF 642774	697,40	
Mercadoria p/ revenda (2900)	Vlr.cf. Compra NF 61890	178,75	
FEITOSA PECAS E SERVICOS LTDA (2908)	Vlr. ref. pgto. fornecedores	178,75	
FEITOSA PECAS E SERVICOS LTDA (2908)	Vlr.cf. Compra NF 61890		178,75
TECIDOS E ARMARINHOS MIGUEL BARTOLOMEU S (2931)	Vlr.cf. Compra NF 642774		697,40
Receita com revenda de mercadoria (2832)	Vlr.cf. Receita c/ Revenda 11721 11722 11723 11724 11725		2.517,00
30 de outubro de 2021			
Caixa (35)	Recebimento de venda a vista	1.720,00	
Caixa (35)	Vlr. ref. pgto. fornecedores		3.192,86
Clientes a Receber (525)	Recebimento de venda a vista		1.720,00
Clientes a Receber (525)	Vlr.cf. Receita c/ Revenda 11729 11730	1.720,00	
W M OLIVEIRA FILHO EIRELE (2930)	Vlr. ref. pgto. fornecedores	3.192,86	
Receita com revenda de mercadoria (2832)	Vlr.cf. Receita c/ Revenda 11729 11730		1.720,00
31 de outubro de 2021			
Caixa (35)	Recebimento de venda a vista	1.899,00	
Caixa (35)	Vlr. ref. pgto. fornecedores		1.970,46
Caixa (35)	Vlr. ref. pgto. fornecedores		1.441,90
Bancos Conta Movimento (49)	Recebimento de venda a vista	2.540,00	
Bancos Conta Movimento (49)	Vlr. ref. pgto. fornecedores		2.646,42
Clientes a Receber (525)	Recebimento de venda a vista		1.899,00
Clientes a Receber (525)	Recebimento de venda a vista		2.540,00
OXITECH COMERCIO E TRANSPORTE DE GASES L (2907)	Vlr. ref. pgto. fornecedores	1.970,46	
OXITECH COMERCIO E TRANSPORTE DE GASES L (2907)	Vlr. ref. pgto. fornecedores	1.441,90	
NOVA DISTRIBUIDORA DE FERRAGENS LTDA (2911)	Vlr. ref. pgto. fornecedores	2.646,42	
Salários e Remunerações a Pagar (2780)	Vlr. ref. Contribuição Previdenciária <10/2021>	165,00	
Salários e Remunerações a Pagar (2780)	Vlr.cf. Provisão de Folha <10/2021>		2.200,00
Salários e Remunerações a Pagar (2780)	Vlr.cf. Pro-Labore <10/2021>		1.100,00
Salários e Remunerações a Pagar (2780)	Vlr. ref. Contr. Previ. s/ Pro-labore <10/2021>	121,00	
INSS a Recolher (2781)	Vlr. ref. Contribuição Previdenciária <10/2021>		165,00
INSS a Recolher (2781)	Vlr. ref. Contr. Previ. s/ Pro-labore <10/2021>		121,00
FGTS a Recolher (2782)	Vlr. ref. provisão FGTS <10/2021>		176,00
Simple Nacional a Recolher (2785)	Vlr. ref. Simples Nacional a Recolher		9.968,98

BALSAS GASES E TINTAS EIRELI (00077)

COBI CONTABILIDADE EIRELI

CNPJ: 06.335.107/000177

NIRE: 21600045029 Data: 16/11/2016

Diário de 01/01/2021 à 31/12/2021

Folha: 61

Conta	Histórico	Débito	Crédito
Simples Nacional (2835)	Vlr. ref. Simples Nacional a Recolher	9.968,98	
Salários e Ordenados (2846)	Vlr.cf. Provisão de Folha <10/2021>	2.200,00	
FGTS (2849)	Vlr. ref. provisão FGTS <10/2021>	176,00	
Pro-Labore (2850)	Vlr.cf. Pro-Labore <10/2021>	1.100,00	
01 de novembro de 2021			
Bancos Conta Movimento (49)	Recebimento de venda a vista	1.500,00	
Bancos Conta Movimento (49)	Vlr. ref. pgto. fornecedores		4.794,72
Clientes a Receber (525)	Recebimento de venda a vista		1.500,00
Clientes a Receber (525)	Vlr.cf. Receita c/ Revenda 11731 11732 11733 11734 11735	3.697,00	
Mercadoria p/ revenda (2900)	Vlr.cf. Compra NF 9202	600,00	
OXITECH COMERCIO E TRANSPORTE DE GASES L (2907)	Vlr.cf. Compra NF 9202		600,00
SHERWIN-WILLIAMS DO BRASIL IND. E COM. L (2912)	Vlr. ref. pgto. fornecedores	4.794,72	
Receita com revenda de mercadoria (2832)	Vlr.cf. Receita c/ Revenda 11731 11732 11733 11734 11735		3.697,00
02 de novembro de 2021			
Caixa (35)	Recebimento de venda a vista	2.755,00	
Caixa (35)	Vlr. ref. pgto. fornecedores		2.123,60
Caixa (35)	Vlr. ref. pgto. fornecedores		1.897,98
Clientes a Receber (525)	Recebimento de venda a vista		2.755,00
OXITECH COMERCIO E TRANSPORTE DE GASES L (2907)	Vlr. ref. pgto. fornecedores	1.897,98	
CENTER SOLDAS INDUSTRIA E COMERCIO LTDA. (2914)	Vlr. ref. pgto. fornecedores	2.123,60	
03 de novembro de 2021			
Caixa (35)	Recebimento de venda a vista	2.521,60	
Caixa (35)	Vlr. ref. pgto. fornecedores		1.276,10
Clientes a Receber (525)	Recebimento de venda a vista		2.521,60
Clientes a Receber (525)	Vlr.cf. Receita c/ Revenda 11740 11741 11742 11743 11744	7.521,60	
ROYAL QUIMICA LTDA (2917)	Vlr. ref. pgto. fornecedores	1.276,10	
Receita com revenda de mercadoria (2832)	Vlr.cf. Receita c/ Revenda 11740 11741 11742 11743 11744		7.521,60
04 de novembro de 2021			
Clientes a Receber (525)	Vlr.cf. Receita c/ Revenda 11745 11746	18.341,00	
Mercadoria p/ revenda (2900)	Vlr.cf. Compra NF 1441	3.462,00	
OXITECH COMERCIO E TRANSPORTE DE GASES L (2907)	Vlr.cf. Compra NF 1441		3.462,00
Receita com revenda de mercadoria (2832)	Vlr.cf. Receita c/ Revenda 11745 11746		18.341,00
05 de novembro de 2021			
Caixa (35)	Recebimento de venda a vista	950,00	
Caixa (35)	vlr. ref. pgto. Agua e Esgoto		550,00
Caixa (35)	Vlr. ref. pgto. salarios		3.014,00
Bancos Conta Movimento (49)	Recebimento de venda a vista	750,00	
Bancos Conta Movimento (49)	Vlr. ref. pgto. fornecedores		134,06
Bancos Conta Movimento (49)	Vlr. ref. pgto. fornecedores		45,14
Bancos Conta Movimento (49)	Vlr. ref. pgto. fornecedores		40,62
Clientes a Receber (525)	Recebimento de venda a vista		950,00
Clientes a Receber (525)	Recebimento de venda a vista		750,00
Clientes a Receber (525)	Vlr.cf. Receita c/ Revenda 11747 11748 11749 11750 11751	2.755,00	
Mercadoria p/ revenda (2900)	Vlr.cf. Compra NF 62020	45,14	
Mercadoria p/ revenda (2900)	Vlr.cf. Compra NF 62019	40,62	
Mercadoria p/ revenda (2900)	Vlr.cf. Compra NF 62018	134,06	

BALSAS GASES E TINTAS EIRELI (00077)

COBI CONTABILIDADE EIRELI

CNPJ: 06335107000177

NIRE: 21600045029 Data: 16/11/2016

Diário de 01/01/2021 à 31/12/2021

Folha: 62

Conta	Histórico	Débito	Crédito
FEITOSA PECASE SERVICOS LTDA (2908)	Vlr. ref. pgto. fornecedores	134,06	
FEITOSA PECASE SERVICOS LTDA (2908)	Vlr. ref. pgto. fornecedores	45,14	
FEITOSA PECASE SERVICOS LTDA (2908)	Vlr. ref. pgto. fornecedores	40,62	
FEITOSA PECASE SERVICOS LTDA (2908)	Vlr.cf. Compra NF 62020		45,14
FEITOSA PECASE SERVICOS LTDA (2908)	Vlr.cf. Compra NF 62019		40,62
FEITOSA PECASE SERVICOS LTDA (2908)	Vlr.cf. Compra NF 62018		134,06
Salários e Remunerações a Pagar (2780)	Vlr. ref. pgto. salarios	3.014,00	
Receita com revenda de mercadoria (2832)	Vlr.cf. Receita c/ Revenda 11747 11748 11749 11750 11751		2.755,00
Água e Esgoto (2862)	vlr. ref. pgto. Água e Esgoto	550,00	
06 de novembro de 2021			
Caixa (35)	Recebimento de venda a vista	1.180,00	
Caixa (35)	Vlr. ref. pgto. fornecedores		857,76
Clientes a Receber (525)	Recebimento de venda a vista		1.180,00
Clientes a Receber (525)	Vlr.cf. Receita c/ Revenda 11752	180,00	
IMPERATRIZ AUTO TINTAS LTDA (2905)	Vlr. ref. pgto. fornecedores	857,76	
Receita com revenda de mercadoria (2832)	Vlr.cf. Receita c/ Revenda 11752		180,00
07 de novembro de 2021			
Caixa (35)	Recebimento de venda a vista	1.001,56	
Caixa (35)	Vlr. ref. pgto. FGTS		176,00
Caixa (35)	Vlr. ref. pgto. fornecedores		1.970,46
Clientes a Receber (525)	Recebimento de venda a vista		1.001,56
OXITECH COMERCIO E TRANSPORTE DE GASES L (2907)	Vlr. ref. pgto. fornecedores	1.970,46	
FGTS a Recolher (2782)	Vlr. ref. pgto. FGTS	176,00	
08 de novembro de 2021			
Bancos Conta Movimento (49)	Recebimento de venda a vista	2.500,00	
Bancos Conta Movimento (49)	Vlr. ref. pgto. fornecedores		911,09
Clientes a Receber (525)	Recebimento de venda a vista		2.500,00
Clientes a Receber (525)	Vlr.cf. Receita c/ Revenda 11753 11754 11755	1.400,00	
FEITOSA PECASE SERVICOS LTDA (2908)	Vlr. ref. pgto. fornecedores	911,09	
Receita com revenda de mercadoria (2832)	Vlr.cf. Receita c/ Revenda 11753 11754 11755		1.400,00
09 de novembro de 2021			
Clientes a Receber (525)	Vlr.cf. Receita c/ Revenda 11756 11757 11758 11759 11760	2.352,00	
Mercadoria p/ revenda (2900)	Vlr.cf. Compra NF 26787	2.302,00	
IMPERATRIZ AUTO TINTAS LTDA (2905)	Vlr.cf. Compra NF 26787		2.302,00
Receita com revenda de mercadoria (2832)	Vlr.cf. Receita c/ Revenda 11756 11757 11758 11759 11760		2.352,00
10 de novembro de 2021			
Caixa (35)	Recebimento de venda a vista	972,00	
Caixa (35)	Vlr. ref. pgto. Internet		110,00
Clientes a Receber (525)	Recebimento de venda a vista		972,00
Clientes a Receber (525)	Vlr.cf. Receita c/ Revenda 11763	270,00	
Receita com revenda de mercadoria (2832)	Vlr.cf. Receita c/ Revenda 11763		270,00
Telefonia e Internet (2863)	Vlr. ref. pgto. Internet	110,00	
11 de novembro de 2021			
Caixa (35)	Recebimento de venda a vista	1.072,80	
Caixa (35)	Vlr. ref. pgto. fornecedores		1.897,98
Clientes a Receber (525)	Recebimento de venda a vista		1.072,80
Clientes a Receber (525)	Vlr.cf. Receita c/ Revenda 11765 11766 11767 11768	2.072,80	
OXITECH COMERCIO E TRANSPORTE DE GASES L (2907)	Vlr. ref. pgto. fornecedores	1.897,98	

BALSAS GASES E TINTAS EIRELI (00077)

COBI CONTABILIDADE EIRELI

CNPJ: 06335107000177

NIRE: 21600045029 Data: 16/11/2016

Diário de 01/01/2021 à 31/12/2021

Folha: 63

Conta	Histórico	Débito	Crédito
Receita com revenda de mercadoria (2832)	Vlr.cf. Receita c/ Revenda 11765 11766 11767 11768		2.072,80
12 de novembro de 2021			
Caixa (35)	Recebimento de venda a vista	1.539,90	
Caixa (35)	Vlr. ref. pgto. fornecedores		857,74
Clientes a Receber (525)	Recebimento de venda a vista		1.539,90
Clientes a Receber (525)	Vlr.cf. Receita c/ Revenda 11769 11770 11771 11772	539,90	
Mercadoria p/ revenda (2900)	Vlr.cf. Compra NF 1452	3.684,18	
IMPERATRIZ AUTO TINTAS LTDA (2905)	Vlr. ref. pgto. fornecedores	857,74	
OXITECH COMERCIO E TRANSPORTE DE GASES L (2907)	Vlr.cf. Compra NF 1452		3.684,18
Receita com revenda de mercadoria (2832)	Vlr.cf. Receita c/ Revenda 11769 11770 11771 11772		539,90
13 de novembro de 2021			
Bancos Conta Movimento (49)	Recebimento de venda a vista	2.950,00	
Bancos Conta Movimento (49)	Vlr. ref. pgto. fornecedores		4.794,72
Bancos Conta Movimento (49)	Vlr. ref. pgto. fornecedores		61,30
Clientes a Receber (525)	Recebimento de venda a vista		2.950,00
Clientes a Receber (525)	Vlr.cf. Receita c/ Revenda 11773	180,00	
Mercadoria p/ revenda (2900)	Vlr.cf. Compra NF 62325	61,30	
FEITOSA PECAS E SERVICOS LTDA (2908)	Vlr. ref. pgto. fornecedores	61,30	
FEITOSA PECAS E SERVICOS LTDA (2908)	Vlr.cf. Compra NF 62325		61,30
SHERWIN-WILLIAMS DO BRASIL IND. E COM. L (2912)	Vlr. ref. pgto. fornecedores	4.794,72	
Receita com revenda de mercadoria (2832)	Vlr.cf. Receita c/ Revenda 11773		180,00
14 de novembro de 2021			
Bancos Conta Movimento (49)	Recebimento de venda a vista	1.100,00	
Bancos Conta Movimento (49)	Vlr. ref. pgto. fornecedores		2.123,60
Clientes a Receber (525)	Recebimento de venda a vista		1.100,00
CENTER SOLDAS INDUSTRIA E COMERCIO LTDA. (2914)	Vlr. ref. pgto. fornecedores	2.123,60	
15 de novembro de 2021			
Caixa (35)	Recebimento de venda a vista	805,56	
Caixa (35)	Vlr. ref. pgto. Energia Eletrica		5.894,55
Clientes a Receber (525)	Recebimento de venda a vista		805,56
Mercadoria p/ revenda (2900)	Vlr.cf. Compra NF 15139	200,00	
GALILEIA AGROINDUSTRIAL LTDA (2929)	Vlr.cf. Compra NF 15139		200,00
Energia Elétrica (2861)	Vlr. ref. pgto. Energia Eletrica	5.894,55	
16 de novembro de 2021			
Caixa (35)	Recebimento de venda a vista	1.794,56	
Caixa (35)	Vlr. ref. pgto. fornecedores		1.970,43
Clientes a Receber (525)	Recebimento de venda a vista		1.794,56
Clientes a Receber (525)	Vlr.cf. Receita c/ Revenda 11774 11775 11776 11777 11778	14.794,70	
OXITECH COMERCIO E TRANSPORTE DE GASES L (2907)	Vlr. ref. pgto. fornecedores	1.970,43	
Receita com revenda de mercadoria (2832)	Vlr.cf. Receita c/ Revenda 11774 11775 11776 11777 11778		14.794,70
17 de novembro de 2021			
Clientes a Receber (525)	Vlr.cf. Receita c/ Revenda 11781 11782 11783 11784	3.250,12	
Receita com revenda de mercadoria (2832)	Vlr.cf. Receita c/ Revenda 11781 11782 11783 11784		3.250,12
18 de novembro de 2021			

BALSAS GASES E TINTAS EIRELI (00077)

COBI CONTABILIDADE EIRELI

CNPJ: 06335167000177

NIRE: 21600045029 Data: 16/11/2016

Diário de 01/01/2021 à 31/12/2021

Folha: 64

Conta	Histórico	Débito	Crédito
Bancos Conta Movimento (49)	Recebimento de venda a vista	2.010,00	
Bancos Conta Movimento (49)	Vlr. ref. pgto. fornecedores		417,45
Clientes a Receber (525)	Recebimento de venda a vista		2.010,00
Clientes a Receber (525)	Vlr.cf. Receita c/ Revenda 11785 11786 11787 11788 11789	1.916,84	
MARTINS COM SERV DISTR SA (2909)	Vlr. ref. pgto. fornecedores	417,45	
Receita com revenda de mercadoria (2832)	Vlr.cf. Receita c/ Revenda 11785 11786 11787 11788 11789		1.916,84
19 de novembro de 2021			
Bancos Conta Movimento (49)	Recebimento de venda a vista	1.040,00	
Bancos Conta Movimento (49)	Vlr. ref. pgto. fornecedores		1.276,10
Clientes a Receber (525)	Recebimento de venda a vista		1.040,00
Clientes a Receber (525)	Vlr.cf. Receita c/ Revenda 11791 11792 11793 11795	1.805,08	
Mercadoria p/ revenda (2900)	Vlr.cf. Compra NF 4843	1.350,00	
Mercadoria p/ revenda (2900)	Vlr.cf. Compra NF 1459	3.598,00	
PROSOLDA GASES LTDA (2904)	Vlr.cf. Compra NF 4843		1.350,00
OXITECH COMERCIO E TRANSPORTE DE GASES L (2907)	Vlr.cf. Compra NF 1459		3.598,00
ROYAL QUIMICA LTDA (2917)	Vlr. ref. pgto. fornecedores	1.276,10	
Receita com revenda de mercadoria (2832)	Vlr.cf. Receita c/ Revenda 11791 11792 11793 11795		1.805,08
20 de novembro de 2021			
Caixa (35)	Recebimento de venda a vista	1.749,00	
Caixa (35)	Vlr. ref. pgto. INSS		286,00
Bancos Conta Movimento (49)	Recebimento de venda a vista	4.150,00	
Bancos Conta Movimento (49)	Vlr. ref. pgto. Simples Nacional		9.968,98
Clientes a Receber (525)	Recebimento de venda a vista		1.749,00
Clientes a Receber (525)	Recebimento de venda a vista		4.150,00
Clientes a Receber (525)	Vlr.cf. Receita c/ Revenda 11796 11797 11798 11799	1.597,04	
INSS a Recolher (2781)	Vlr. ref. pgto. INSS	286,00	
Simples Nacional a Recolher (2785)	Vlr. ref. pgto. Simples Nacional	9.968,98	
Receita com revenda de mercadoria (2832)	Vlr.cf. Receita c/ Revenda 11796 11797 11798 11799		1.597,04
21 de novembro de 2021			
Caixa (35)	Vlr. ref. pgto. fornecedores		575,50
IMPERATRIZ AUTO TINTAS LTDA (2905)	Vlr. ref. pgto. fornecedores	575,50	
22 de novembro de 2021			
Bancos Conta Movimento (49)	Recebimento de venda a vista	2.500,00	
Bancos Conta Movimento (49)	Vlr. ref. pgto. fornecedores		300,00
Bancos Conta Movimento (49)	Vlr. ref. pgto. fornecedores		519,59
Clientes a Receber (525)	Recebimento de venda a vista		2.500,00
Clientes a Receber (525)	Vlr.cf. Receita c/ Revenda 11800 11801 11802 11803 11804	1.749,00	
Mercadoria p/ revenda (2900)	Vlr.cf. Compra NF 62521	300,00	
FEITOSA PECASE SERVICOS LTDA (2908)	Vlr. ref. pgto. fornecedores	300,00	
FEITOSA PECASE SERVICOS LTDA (2908)	Vlr. ref. pgto. fornecedores	519,59	
FEITOSA PECASE SERVICOS LTDA (2908)	Vlr.cf. Compra NF 62521		300,00
Receita com revenda de mercadoria (2832)	Vlr.cf. Receita c/ Revenda 11800 11801 11802 11803 11804		1.749,00
23 de novembro de 2021			
Caixa (35)	Recebimento de venda a vista	795,26	
Clientes a Receber (525)	Recebimento de venda a vista		795,26
Clientes a Receber (525)	Vlr.cf. Receita c/ Revenda 11809 11810 11811 11812 11813	3.559,82	
Receita com revenda de mercadoria (2832)	Vlr.cf. Receita c/ Revenda 11809 11810 11811 11812 11813		3.559,82

BALSAS GASES E TINTAS EIRELI (00077)

COBI CONTABILIDADE EIRELI

CNPJ: 06335107000177

NIRE: 21600045029 Data: 16/11/2016

Diário de 01/01/2021 à 31/12/2021

Folha: 65

Conta	Histórico	Débito	Crédito
24 de novembro de 2021			
Caixa (35)	Recebimento de venda a vista	1.040,00	
Caixa (35)	Vlr. ref. pgto. fornecedores		1.897,98
Clientes a Receber (525)	Recebimento de venda a vista		1.040,00
Clientes a Receber (525)	Vlr.cf. Receita c/ Revenda 11815 11816 11817 11818	1.040,00	
Mercadoria p/ revenda (2900)	Vlr.cf. Compra NF 449881	6.284,05	
Mercadoria p/ revenda (2900)	Vlr.cf. Compra NF 449881	15.327,79	
OXITECH COMERCIO E TRANSPORTE DE GASES L (2907)	Vlr. ref. pgto. fornecedores	1.897,98	
MAZA PRODUTOS QUIMICOS LTDA (2913)	Vlr.cf. Compra NF 449881		6.284,05
MAZA PRODUTOS QUIMICOS LTDA (2913)	Vlr.cf. Compra NF 449881		15.327,79
Receita com revenda de mercadoria (2832)	Vlr.cf. Receita c/ Revenda 11815 11816 11817 11818		1.040,00
25 de novembro de 2021			
Caixa (35)	Recebimento de venda a vista	914,00	
Caixa (35)	Vlr. ref. pgto. fornecedores		675,00
Clientes a Receber (525)	Recebimento de venda a vista		914,00
Clientes a Receber (525)	Vlr.cf. Receita c/ Revenda 11819 11820 11821 11822 11824	8.750,00	
Mercadoria p/ revenda (2900)	Vlr.cf. Compra NF 1470	2.100,00	
PROSOLDA GASES LTDA (2904)	Vlr. ref. pgto. fornecedores	675,00	
OXITECH COMERCIO E TRANSPORTE DE GASES L (2907)	Vlr.cf. Compra NF 1470		2.100,00
Receita com revenda de mercadoria (2832)	Vlr.cf. Receita c/ Revenda 11819 11820 11821 11822 11824		8.750,00
26 de novembro de 2021			
Clientes a Receber (525)	Vlr.cf. Receita c/ Revenda 11825 11826 11827 11828	1.925,50	
Mercadoria p/ revenda (2900)	Vlr.cf. Compra NF 2495	2.014,40	
J L CARNEIRO COMERCIO ATACADISTA DE GASE (2920)	Vlr.cf. Compra NF 2495		2.014,40
Receita com revenda de mercadoria (2832)	Vlr.cf. Receita c/ Revenda 11825 11826 11827 11828		1.925,50
27 de novembro de 2021			
Caixa (35)	Recebimento de venda a vista	1.006,65	
Caixa (35)	Vlr. ref. pgto. fornecedores		1.970,46
Bancos Conta Movimento (49)	Vlr. ref. pgto. fornecedores		133,50
Clientes a Receber (525)	Recebimento de venda a vista		1.006,65
Mercadoria p/ revenda (2900)	Vlr.cf. Compra NF 62635	133,50	
OXITECH COMERCIO E TRANSPORTE DE GASES L (2907)	Vlr. ref. pgto. fornecedores	1.970,46	
FEITOSA PECAS E SERVICOS LTDA (2908)	Vlr. ref. pgto. fornecedores	133,50	
FEITOSA PECAS E SERVICOS LTDA (2908)	Vlr.cf. Compra NF 62635		133,50
28 de novembro de 2021			
Caixa (35)	Recebimento de venda a vista	895,65	
Caixa (35)	Vlr. ref. pgto. fornecedores		1.527,00
Clientes a Receber (525)	Recebimento de venda a vista		895,65
J L CARNEIRO COMERCIO ATACADISTA DE GASE (2920)	Vlr. ref. pgto. fornecedores	1.527,00	
29 de novembro de 2021			
Caixa (35)	Recebimento de venda a vista	981,65	
Caixa (35)	Vlr. ref. pgto. fornecedores		697,40
Bancos Conta Movimento (49)	Vlr. ref. pgto. fornecedores		4.794,72
Clientes a Receber (525)	Recebimento de venda a vista		981,65
Clientes a Receber (525)	Vlr.cf. Receita c/ Revenda 11829 11830 11831 11832 11833	3.904,00	

BALSAS GASES E TINTAS EIRELI (00077)

COBI CONTABILIDADE EIRELI

CNPJ: 06535107000177

NIRE: 21600045029 Data: 16/11/2016

Diário de 01/01/2021 à 31/12/2021

Folha: 66

Conta	Histórico	Débito	Crédito
Mercadoria p/ revenda (2900)	Vlr.cf. Compra NF 2237015	1.006,07	
MARTINS COM SERV DISTR SA (2909)	Vlr.cf. Compra NF 2237015		1.006,07
SHERWIN-WILLIAMS DO BRASIL IND. E COM. L (2912)	Vlr. ref. pgto. fornecedores	4.794,72	
TECIDOS E ARMARIINHOS MIGUEL BARTOLOMEU S (2931)	Vlr. ref. pgto. fornecedores	697,40	
Receita com revenda de mercadoria (2832)	Vlr.cf. Receita c/ Revenda 11829 11830 11831 11832 11833		3.904,00
30 de novembro de 2021			
Caixa (35)	Recebimento de venda a vista	1.010,65	
Caixa (35)	Vlr. ref. pgto. fornecedores		1.897,98
Caixa (35)	Vlr. ref. pgto. fornecedores		575,50
Caixa (35)	Vlr. ref. pgto. fornecedores		675,00
Clientes a Receber (525)	Recebimento de venda a vista		1.010,65
Clientes a Receber (525)	Vlr.cf. Receita c/ Revenda 11837 11838 11839 11840 11841	3.914,00	
PROSOLDA GASES LTDA (2904)	Vlr. ref. pgto. fornecedores	675,00	
IMPERATRIZ AUTO TINTAS LTDA (2905)	Vlr. ref. pgto. fornecedores	575,50	
OXITECH COMERCIO E TRANSPORTE DE GASES L (2907)	Vlr. ref. pgto. fornecedores	1.897,98	
Salários e Remunerações a Pagar (2780)	Vlr. ref. Contribuição Previdenciária <11/2021>	165,00	
Salários e Remunerações a Pagar (2780)	Vlr.cf. Provisão de Folha <11/2021>		2.200,00
Salários e Remunerações a Pagar (2780)	Vlr.cf. Pro-Labore <11/2021>		1.100,00
Salários e Remunerações a Pagar (2780)	Vlr. ref. Contr. Previ. s/ Pro-labore <11/2021>	121,00	
INSS a Recolher (2781)	Vlr. ref. Contribuição Previdenciária <11/2021>		165,00
INSS a Recolher (2781)	Vlr. ref. Contr. Previ. s/ Pro-labore <11/2021>		121,00
FGTS a Recolher (2782)	Vlr. ref. provisão FGTS <11/2021>		176,00
Simples Nacional a Recolher (2785)	Vlr. ref. Simples Nacional a Recolher		7.798,65
Receita com revenda de mercadoria (2832)	Vlr.cf. Receita c/ Revenda 11837 11838 11839 11840 11841		3.914,00
Simples Nacional (2835)	Vlr. ref. Simples Nacional a Recolher	7.798,65	
Salários e Ordenados (2846)	Vlr.cf. Provisão de Folha <11/2021>	2.200,00	
FGTS (2849)	Vlr. ref. provisão FGTS <11/2021>	176,00	
Pro-Labore (2850)	Vlr.cf. Pro-Labore <11/2021>	1.100,00	
01 de dezembro de 2021			
Caixa (35)	Recebimento de venda a vista	1.596,00	
Caixa (35)	Vlr. ref. pgto. fornecedores		3.601,97
Clientes a Receber (525)	Recebimento de venda a vista		1.596,00
Clientes a Receber (525)	Vlr.cf. Receita c/ Revenda 11845 11846 11847 11848 11849	4.730,04	
MAZA PRODUTOS QUIMICOS LTDA (2913)	Vlr. ref. pgto. fornecedores	3.601,97	
Receita com revenda de mercadoria (2832)	Vlr.cf. Receita c/ Revenda 11845 11846 11847 11848 11849		4.730,04
02 de dezembro de 2021			
Caixa (35)	Recebimento de venda a vista	1.883,75	
Caixa (35)	Vlr. ref. pgto. fornecedores		1.890,59
Clientes a Receber (525)	Recebimento de venda a vista		1.883,75
Clientes a Receber (525)	Vlr.cf. Receita c/ Revenda 11852 11853	394,00	
Mercadoria p/ revenda (2900)	Vlr.cf. Compra NF 1483	2.061,50	
OXITECH COMERCIO E TRANSPORTE DE GASES L (2907)	Vlr. ref. pgto. fornecedores	1.890,59	
OXITECH COMERCIO E TRANSPORTE DE GASES L (2907)	Vlr.cf. Compra NF 1483		2.061,50
Receita com revenda de mercadoria (2832)	Vlr.cf. Receita c/ Revenda 11852 11853		394,00
03 de dezembro de 2021			

BALSAS GASES E TINTAS EIRELI (00077)

COBI CONTABILIDADE EIRELI

CNPJ: 06335107000177

NIRE: 21600045029 Data: 16/11/2016

Diário de 01/01/2021 à 31/12/2021

Folha: 67

Conta	Histórico	Débito	Crédito
Clientes a Receber (525)	Vlr.cf. Receita c/ Revenda 11855 11856 11857	460,00	
Receita com revenda de mercadoria (2832)	Vlr.cf. Receita c/ Revenda 11855 11856 11857		460,00
04 de dezembro de 2021			
Clientes a Receber (525)	Vlr.cf. Receita c/ Revenda 11858	180,00	
Receita com revenda de mercadoria (2832)	Vlr.cf. Receita c/ Revenda 11858		180,00
05 de dezembro de 2021			
Caixa (35)	Recebimento de venda a vista	2.460,00	
Caixa (35)	vlr. ref. pgto. Agua e Esgoto		550,00
Caixa (35)	Vlr. ref. pgto. salarios		3.014,00
Bancos Conta Movimento (49)	Recebimento de venda a vista	2.500,00	
Bancos Conta Movimento (49)	Vlr. ref. pgto. fornecedores		4.794,71
Clientes a Receber (525)	Recebimento de venda a vista		2.460,00
Clientes a Receber (525)	Recebimento de venda a vista		2.500,00
SHERWIN-WILLIAMS DO BRASIL IND. E COM. L (2912)	Vlr. ref. pgto. fornecedores	4.794,71	
Salários e Remunerações a Pagar (2780)	Vlr. ref. pgto. salarios	3.014,00	
Agua e Esgoto (2862)	vlr. ref. pgto. Agua e Esgoto	550,00	
06 de dezembro de 2021			
Clientes a Receber (525)	Vlr.cf. Receita c/ Revenda 11859 11860 11861 11862	1.596,00	
Receita com revenda de mercadoria (2832)	Vlr.cf. Receita c/ Revenda 11859 11860 11861 11862		1.596,00
07 de dezembro de 2021			
Caixa (35)	Recebimento de venda a vista	2.062,64	
Caixa (35)	Vlr. ref. pgto. FGTS		176,00
Caixa (35)	Vlr. ref. pgto. fornecedores		1.897,98
Caixa (35)	Vlr. ref. pgto. fornecedores		575,50
Clientes a Receber (525)	Recebimento de venda a vista		2.062,64
Clientes a Receber (525)	Vlr.cf. Receita c/ Revenda 11863 11864 11865	2.062,24	
Mercadoria p/ revenda (2900)	Vlr.cf. Compra NF 27016	562,02	
IMPERATRIZ AUTO TINTAS LTDA (2905)	Vlr. ref. pgto. fornecedores	575,50	
IMPERATRIZ AUTO TINTAS LTDA (2905)	Vlr.cf. Compra NF 27016		562,02
OXITECH COMERCIO E TRANSPORTE DE GASES L (2907)	Vlr. ref. pgto. fornecedores	1.897,98	
FGTS a Recolher (2782)	Vlr. ref. pgto. FGTS	176,00	
Receita com revenda de mercadoria (2832)	Vlr.cf. Receita c/ Revenda 11863 11864 11865		2.062,24
08 de dezembro de 2021			
Clientes a Receber (525)	Vlr.cf. Receita c/ Revenda 11867 11868 11869 11870 11872	1.883,75	
Mercadoria p/ revenda (2900)	Vlr.cf. Compra NF 9395	288,00	
Mercadoria p/ revenda (2900)	Vlr.cf. Compra NF 4866	1.062,00	
Mercadoria p/ revenda (2900)	Vlr.cf. Compra NF 4847	2.190,00	
Mercadoria p/ revenda (2900)	Vlr.cf. Compra NF 452557	5.790,81	
PROSO DA GASES LTDA (2904)	Vlr.cf. Compra NF 4866		1.062,00
OXITECH COMERCIO E TRANSPORTE DE GASES L (2907)	Vlr.cf. Compra NF 9395		288,00
MAZA PRODUTOS QUIMICOS LTDA (2913)	Vlr.cf. Compra NF 452557		5.790,81
CACIQUE PNEUS INDUSTRIA E COMERCIO LTDA (2932)	Vlr.cf. Compra NF 4847		2.190,00
Receita com revenda de mercadoria (2832)	Vlr.cf. Receita c/ Revenda 11867 11868 11869 11870 11872		1.883,75
09 de dezembro de 2021			

BALSAS GASES E TINTAS EIRELI (00077)

COBI CONTABILIDADE EIRELI

CNPJ: 06335107000177

NIRE: 21600045029 Data: 16/11/2016

Diário de 01/01/2021 à 31/12/2021

Folha: 68

Conta	Histórico	Débito	Crédito
Caixa (35)	Recebimento de venda a vista	1.394,00	
Caixa (35)	Vlr. ref. pgto. fornecedores		1.007,20
Caixa (35)	Vlr. ref. pgto. fornecedores		3.601,97
Clientes a Receber (525)	Recebimento de venda a vista		1.394,00
Clientes a Receber (525)	Vlr.cf. Receita c/ Revenda 11873 11874 11875	740,00	
Mercadoria p/ revenda (2900)	Vlr.cf. Compra NF 2244084	298,47	
Mercadoria p/ revenda (2900)	Vlr.cf. Compra NF 2244083	200,76	
MARTINS COM SERV DISTR SA (2909)	Vlr.cf. Compra NF 2244084		298,47
MARTINS COM SERV DISTR SA (2909)	Vlr.cf. Compra NF 2244083		200,76
MAZA PRODUTOS QUIMICOS LTDA (2913)	Vlr. ref. pgto. fornecedores	3.601,97	
J L CARNEIRO COMERCIO ATACADISTA DE GASE (2920)	Vlr. ref. pgto. fornecedores	1.007,20	
Receita com revenda de mercadoria (2832)	Vlr.cf. Receita c/ Revenda 11873 11874 11875		740,00
10 de dezembro de 2021			
Caixa (35)	Recebimento de venda a vista	1.460,00	
Caixa (35)	Vlr. ref. pgto. Internet		110,00
Clientes a Receber (525)	Recebimento de venda a vista		1.460,00
Clientes a Receber (525)	Vlr.cf. Receita c/ Revenda 11876 11877	670,60	
Mercadoria p/ revenda (2900)	Vlr.cf. Compra NF 22728	3.229,80	
ROYAL QUIMICA LTDA (2917)	Vlr.cf. Compra NF 22728		3.229,80
Receita com revenda de mercadoria (2832)	Vlr.cf. Receita c/ Revenda 11876 11877		670,60
Telefonia e Internet (2863)	Vlr. ref. pgto. Internet	110,00	
11 de dezembro de 2021			
Clientes a Receber (525)	Vlr.cf. Receita c/ Revenda 11878	490,00	
Mercadoria p/ revenda (2900)	Vlr.cf. Compra NF 9419	3.697,36	
OXITECH COMERCIO E TRANSPORTE DE GASES L (2907)	Vlr.cf. Compra NF 9419		3.697,36
Receita com revenda de mercadoria (2832)	Vlr.cf. Receita c/ Revenda 11878		490,00
12 de dezembro de 2021			
Caixa (35)	Recebimento de venda a vista	1.580,00	
Caixa (35)	Vlr. ref. pgto. fornecedores		575,50
Clientes a Receber (525)	Recebimento de venda a vista		1.580,00
IMPERATRIZ AUTO TINTAS LTDA (2905)	Vlr. ref. pgto. fornecedores	575,50	
13 de dezembro de 2021			
Caixa (35)	Recebimento de venda a vista	1.720,00	
Caixa (35)	Vlr. ref. pgto. fornecedores		1.890,59
Clientes a Receber (525)	Recebimento de venda a vista		1.720,00
Clientes a Receber (525)	Vlr.cf. Receita c/ Revenda 11879 11880 11881 11882 11883	8.350,00	
OXITECH COMERCIO E TRANSPORTE DE GASES L (2907)	Vlr. ref. pgto. fornecedores	1.890,59	
Receita com revenda de mercadoria (2832)	Vlr.cf. Receita c/ Revenda 11879 11880 11881 11882 11883		8.350,00
14 de dezembro de 2021			
Clientes a Receber (525)	Vlr.cf. Receita c/ Revenda 11886 11887 11888 11889 11890	3.420,00	
Receita com revenda de mercadoria (2832)	Vlr.cf. Receita c/ Revenda 11886 11887 11888 11889 11890		3.420,00
15 de dezembro de 2021			
Caixa (35)	Recebimento de venda a vista	1.896,00	
Caixa (35)	Vlr. ref. pgto. Energia Eletrica		5.894,55
Clientes a Receber (525)	Recebimento de venda a vista		1.896,00
Clientes a Receber (525)	Vlr.cf. Receita c/ Revenda 11891 11892 11893 11895	2.460,00	
Receita com revenda de mercadoria (2832)	Vlr.cf. Receita c/ Revenda 11891 11892 11893 11895		2.460,00

BALSAS GASES E TINTAS EIRELI (00077)

COBI CONTABILIDADE EIRELI

CNPJ: 06335107000177

NIRE: 21600045029 Data: 16/11/2016

Diário de 01/01/2021 à 31/12/2021

Folha: 69

Conta	Histórico	Débito	Crédito
Energia Elétrica (2861)	Vlr. ref. pgto. Energia Eletrica	5.894,55	
16 de dezembro de 2021			
Bancos Conta Movimento (49)	Recebimento de venda a vista	2.710,00	
Bancos Conta Movimento (49)	Vlr. ref. pgto. fornecedores		3.601,97
Clientes a Receber (525)	Recebimento de venda a vista		2.710,00
Clientes a Receber (525)	Vlr.cf. Receita c/ Revenda 11896 11897 11898 11899	15.738,64	
Mercadoria p/ revenda (2900)	Vlr.cf. Compra NF 2248963	581,74	
MARTINS COM SERV DISTR SA (2909)	Vlr.cf. Compra NF 2248963		581,74
MAZA PRODUTOS QUIMICOS LTDA (2913)	Vlr. ref. pgto. fornecedores	3.601,97	
Receita com revenda de mercadoria (2832)	Vlr.cf. Receita c/ Revenda 11896 11897 11898 11899		15.738,64
17 de dezembro de 2021			
Clientes a Receber (525)	Vlr.cf. Receita c/ Revenda 11900 11901	1.674,00	
Receita com revenda de mercadoria (2832)	Vlr.cf. Receita c/ Revenda 11900 11901		1.674,00
18 de dezembro de 2021			
Caixa (35)	Recebimento de venda a vista	2.005,00	
Caixa (35)	Vlr. ref. pgto. fornecedores		1.897,98
Bancos Conta Movimento (49)	Recebimento de venda a vista	3.010,00	
Bancos Conta Movimento (49)	Vlr. ref. pgto. fornecedores		1.007,20
Clientes a Receber (525)	Recebimento de venda a vista		2.005,00
Clientes a Receber (525)	Recebimento de venda a vista		3.010,00
Clientes a Receber (525)	Vlr.cf. Receita c/ Revenda 11902 11903	580,00	
OXITECH COMERCIO E TRANSPORTE DE GASES LTDA (2907)	Vlr. ref. pgto. fornecedores	1.897,98	
J L CARNEIRO COMERCIO ATACADISTA DE GASES LTDA (2920)	Vlr. ref. pgto. fornecedores	1.007,20	
Receita com revenda de mercadoria (2832)	Vlr.cf. Receita c/ Revenda 11902 11903		580,00
20 de dezembro de 2021			
Caixa (35)	Vlr. ref. pgto 1º parcela 13º salario		1.100,00
Caixa (35)	Recebimento de venda a vista	2.674,00	
Caixa (35)	Vlr. ref. pgto. INSS		286,00
Bancos Conta Movimento (49)	Recebimento de venda a vista	3.790,00	
Bancos Conta Movimento (49)	Vlr. ref. pgto. Simples Nacional		7.798,65
Bancos Conta Movimento (49)	Vlr. ref. pgto. fornecedores		52,57
Clientes a Receber (525)	Recebimento de venda a vista		2.674,00
Clientes a Receber (525)	Recebimento de venda a vista		3.790,00
Clientes a Receber (525)	Vlr.cf. Receita c/ Revenda 11904 11905 11906 11907	45.462,00	
Mercadoria p/ revenda (2900)	Vlr.cf. Compra NF 63276	52,57	
FEITOSA PECASE SERVICOS LTDA (2908)	Vlr. ref. pgto. fornecedores	52,57	
FEITOSA PECASE SERVICOS LTDA (2908)	Vlr.cf. Compra NF 63276		52,57
INSS a Recolher (2781)	Vlr. ref. pgto. INSS	286,00	
Simples Nacional a Recolher (2785)	Vlr. ref. pgto. Simples Nacional	7.798,65	
Provisão de 13º Salário (2811)	Vlr. ref. pgto 1º parcela 13º salario	1.100,00	
Receita com revenda de mercadoria (2832)	Vlr.cf. Receita c/ Revenda 11904 11905 11906 11907		45.462,00
21 de dezembro de 2021			
Clientes a Receber (525)	Vlr.cf. Receita c/ Revenda 11908 11909 11910 11911	720,00	
Mercadoria p/ revenda (2900)	Vlr.cf. Compra NF 455410	900,46	
Mercadoria p/ revenda (2900)	Vlr.cf. Compra NF 455410	5.450,51	
MAZA PRODUTOS QUIMICOS LTDA (2913)	Vlr.cf. Compra NF 455410		900,46
MAZA PRODUTOS QUIMICOS LTDA (2913)	Vlr.cf. Compra NF 455410		5.450,51
Receita com revenda de mercadoria (2832)	Vlr.cf. Receita c/ Revenda 11908 11909 11910 11911		720,00

BALSAS GASES E TINTAS EIRELI (00077)

CNPJ: 06335107000177

NIRE: 21600045029 Data: 16/11/2016

Diário de 01/01/2021 à 31/12/2021

Folha: 70

Conta	Histórico	Débito	Crédito
22 de dezembro de 2021			
Clientes a Receber (523)	Vlr.cf. Receita c/ Revenda 11912	2.320,00	
Mercadoria p/ revenda (2900)	Vlr.cf. Compra NF 1507	2.800,00	
OXITECH COMERCIO E TRANSPORTE DE GASES LTDA (2907)	Vlr.cf. Compra NF 1507		2.800,00
Receita com revenda de mercadoria (2832)	Vlr.cf. Receita c/ Revenda 11912		2.320,00
23 de dezembro de 2021			
Bancos Conta Movimento (49)	Recebimento de venda a vista	1.754,00	
Bancos Conta Movimento (49)	Vlr. ref. pgto. fornecedores		3.601,97
Clientes a Receber (525)	Recebimento de venda a vista		1.754,00
Clientes a Receber (525)	Vlr.cf. Receita c/ Revenda 11914 11915 11916 11917	1.896,00	
Mercadoria p/ revenda (2900)	Vlr.cf. Compra NF 63453	1.217,25	
Mercadoria p/ revenda (2900)	Vlr.cf. Compra NF 63452	465,67	
FEITOSA PECAS E SERVICOS LTDA (2908)	Vlr.cf. Compra NF 63453		1.217,25
FEITOSA PECAS E SERVICOS LTDA (2908)	Vlr.cf. Compra NF 63452		465,67
MAZA PRODUTOS QUIMICOS LTDA (2913)	Vlr. ref. pgto. fornecedores	3.601,97	
Receita com revenda de mercadoria (2832)	Vlr.cf. Receita c/ Revenda 11914 11915 11916 11917		1.896,00
24 de dezembro de 2021			
Caixa (35)	Recebimento de venda a vista	2.186,03	
Caixa (35)	Vlr. ref. pgto. fornecedores		1.890,59
Clientes a Receber (525)	Recebimento de venda a vista		2.186,03
OXITECH COMERCIO E TRANSPORTE DE GASES LTDA (2907)	Vlr. ref. pgto. fornecedores	1.890,59	
26 de dezembro de 2021			
Caixa (35)	Recebimento de venda a vista	2.542,00	
Caixa (35)	Vlr. ref. pgto. fornecedores		1.897,94
Clientes a Receber (525)	Recebimento de venda a vista		2.542,00
OXITECH COMERCIO E TRANSPORTE DE GASES LTDA (2907)	Vlr. ref. pgto. fornecedores	1.897,94	
27 de dezembro de 2021			
Clientes a Receber (525)	Vlr.cf. Receita c/ Revenda 11919 11920 11921 11922	11.220,65	
Receita com revenda de mercadoria (2832)	Vlr.cf. Receita c/ Revenda 11919 11920 11921 11922		11.220,65
28 de dezembro de 2021			
Clientes a Receber (525)	Vlr.cf. Receita c/ Revenda 11924 11925 11926 11927 11928	2.005,00	
Mercadoria p/ revenda (2900)	Vlr.cf. Compra NF 11139	517,00	
TELESE ARAUJO LTDA (2933)	Vlr.cf. Compra NF 11139		517,00
Receita com revenda de mercadoria (2832)	Vlr.cf. Receita c/ Revenda 11924 11925 11926 11927 11928		2.005,00
29 de dezembro de 2021			
Bancos Conta Movimento (49)	Recebimento de venda a vista	3.000,00	
Bancos Conta Movimento (49)	Vlr. ref. pgto. fornecedores		1.006,07
Clientes a Receber (525)	Recebimento de venda a vista		3.000,00
Clientes a Receber (525)	Vlr.cf. Receita c/ Revenda 11929 11931 11932 11933	58.189,03	
MARTINS COM SERV DISTR SA (2909)	Vlr. ref. pgto. fornecedores	1.006,07	
Receita com revenda de mercadoria (2832)	Vlr.cf. Receita c/ Revenda 11929 11931 11932 11933		58.189,03
30 de dezembro de 2021			
Bancos Conta Movimento (49)	Vlr. ref. pgto. fornecedores		48,54
Clientes a Receber (525)	Vlr.cf. Receita c/ Revenda 11936	674,00	
Mercadoria p/ revenda (2900)	Vlr.cf. Compra NF 63592	48,54	
Mercadoria p/ revenda (2900)	Vlr.cf. Compra NF 27174	3.816,29	

BALSAS GASES E TINTAS EIRELI (00077)

COBI CONTABILIDADE EIRELI

CNPJ: 06335107600177

NIRE: 21600045029 Data: 16/11/2016

Diário de 01/01/2021 à 31/12/2021

Folha: 71

Conta	Histórico	Débito	Crédito
Mercadoria p/ revenda (2900)	Vlr.cf. Compra NF 1513	3.899,60	
IMPERATRIZ AUTO TINTAS LTDA (2905)	Vlr.cf. Compra NF 27174		3.816,29
OXITECH COMERCIO E TRANSPORTE DE GASES L (2907)	Vlr.cf. Compra NF 1513		3.899,60
FEITOSA PECAS E SERVICOS LTDA (2908)	Vlr. ref. pgto. fornecedores	48,54	
FEITOSA PECAS E SERVICOS LTDA (2908)	Vlr.cf. Compra NF 63592		48,54
Receita com revenda de mercadoria (2832)	Vlr.cf. Receita c/ Revenda 11936		674,00
31 de dezembro de 2021			
Caixa (35)	Recebimento de venda a vista	2.950,00	
Caixa (35)	Vlr. ref. pgto. fornecedores		1.897,98
Bancos Conta Movimento (49)	Recebimento de venda a vista	2.640,00	
Bancos Conta Movimento (49)	Vlr. ref. pgto. fornecedores		3.601,97
Clientes a Receber (525)	Recebimento de venda a vista		2.950,00
Clientes a Receber (525)	Recebimento de venda a vista		2.640,00
Adiantamento de 13º Salário (2749)	Vlr. 13º salario	1.100,00	
Adiantamento de 13º Salário (2749)	Vlr.cf. Dedução da 1ª Parc.13º Salario <12/2021>		1.100,00
Mercadoria p/ revenda (2900)	CMV 2021		637.204,31
OXITECH COMERCIO E TRANSPORTE DE GASES L (2907)	Vlr. ref. pgto. fornecedores	1.897,98	
MAZA PRODUTOS QUIMICOS LTDA (2913)	Vlr. ref. pgto. fornecedores	3.601,97	
Salários e Remunerações a Pagar (2780)	Vlr.cf.Provisão da 2ª Parcela 13º Salário <12/2021>	165,00	
Salários e Remunerações a Pagar (2780)	Vlr.cf.Provisão de Folha <12/2021>		2.200,00
Salários e Remunerações a Pagar (2780)	Vlr. ref. Contribuição Previdenciaria <12/2021>	165,00	
Salários e Remunerações a Pagar (2780)	Vlr.cf. Pro-Labore <12/2021>		1.100,00
Salários e Remunerações a Pagar (2780)	Vlr. ref. Contr. Previ. s/ Pro-labore <12/2021>	121,00	
Salários e Remunerações a Pagar (2780)	Vlr.cf.Provisão da 2ª Parcela 13º Salário <12/2021>		2.200,00
INSS a Recolher (2781)	Vlr.cf.Provisão da 2ª Parcela 13º Salário <12/2021>		165,00
INSS a Recolher (2781)	Vlr. ref. Contribuição Previdenciaria <12/2021>		165,00
INSS a Recolher (2781)	Vlr. ref. Contr. Previ. s/ Pro-labore <12/2021>		121,00
FGTS a Recolher (2782)	Vlr. ref. provisão FGTS <12/2021>		176,00
Simples Nacional a Recolher (2785)	Vlr. ref. Simples Nacional a Recolher		15.056,25
Provisão de 13º Salário (2811)	Vlr. 13º salario		1.100,00
Simples Nacional (2835)	Vlr. ref. Simples Nacional a Recolher	15.056,25	
Custos das Mercadorias Vendidas (2843)	CMV 2021	637.204,31	
Salários e Ordenados (2846)	Vlr.cf.Provisão de Folha <12/2021>	2.200,00	
FGTS (2849)	Vlr. ref. provisão FGTS <12/2021>	88,00	
FGTS (2849)	Vlr. ref. provisão FGTS <12/2021>	176,00	
Pro-Labore (2850)	Vlr.cf. Pro-Labore <12/2021>	1.100,00	
13º Salário (2934)	Vlr.cf. Dedução da 1ª Parc.13º Salario <12/2021>	1.100,00	
13º Salário (2934)	Vlr. ref. provisão FGTS <12/2021>		88,00
13º Salário (2934)	Vlr.cf.Provisão da 2ª Parcela 13º Salário <12/2021>	2.200,00	
Lucros Acumulados (2829)	Encerramento do Resultado do Exercício		927.612,25
Receita com revenda de mercadoria (2832)	Encerramento do Resultado do Exercício	2.124.014,35	
Resultado do Exercício (2896)	Encerramento do Resultado do Exercício	927.612,25	
Resultado do Exercício (2896)	Encerramento do Resultado do Exercício	6.495,96	
Resultado do Exercício (2896)	Encerramento do Resultado do Exercício	144,42	
Resultado do Exercício (2896)	Encerramento do Resultado do Exercício	843,83	
Resultado do Exercício (2896)	Encerramento do Resultado do Exercício	30.747,98	
Resultado do Exercício (2896)	Encerramento do Resultado do Exercício	1.490,73	
Resultado do Exercício (2896)	Encerramento do Resultado do Exercício	83.904,63	
Resultado do Exercício (2896)	Encerramento do Resultado do Exercício	763.290,48	
Resultado do Exercício (2896)	Encerramento do Resultado do Exercício		2.124.014,35

BALSAS GASES E TINTAS EIRELI (00077)

COBI CONTABILIDADE EIRELI

CNPJ: 06335107000177

NIRE: 21600045029 Data: 16/11/2016

Diário de 01/01/2021 à 31/12/2021

Folha: 72

Conta	Histórico	Débito	Crédito
Resultado do Exercício (2896)	Encerramento do Resultado do Exercício	3.039,37	
Resultado do Exercício (2896)	Encerramento do Resultado do Exercício	13.874,23	
Resultado do Exercício (2896)	Encerramento do Resultado do Exercício	2.234,05	
Resultado do Exercício (2896)	Encerramento do Resultado do Exercício	7.873,15	
Resultado do Exercício (2896)	Encerramento do Resultado do Exercício	74.146,83	
Resultado do Exercício (2896)	Encerramento do Resultado do Exercício	4.883,95	
Resultado do Exercício (2896)	Encerramento do Resultado do Exercício	14.316,84	
Resultado do Exercício (2896)	Encerramento do Resultado do Exercício	2.023,98	
Resultado do Exercício (2896)	Encerramento do Resultado do Exercício	997,21	
Resultado do Exercício (2896)	Encerramento do Resultado do Exercício	4.373,41	
Resultado do Exercício (2896)	Encerramento do Resultado do Exercício	181.721,05	
Receita com bonificações (2903)	Encerramento do Resultado do Exercício		144,42
Simples Nacional (2835)	Encerramento do Resultado do Exercício		181.721,05
ICMS s/ vendas (2836)	Encerramento do Resultado do Exercício		83.904,63
Custos das Mercadorias Vendidas (2843)	Encerramento do Resultado do Exercício		763.290,48
Salários e Ordenados (2846)	Encerramento do Resultado do Exercício		30.747,98
Férias (2847)	Encerramento do Resultado do Exercício		4.373,41
INSS (2848)	Encerramento do Resultado do Exercício		997,21
FGTS (2849)	Encerramento do Resultado do Exercício		2.023,98
Pro-Labore (2850)	Encerramento do Resultado do Exercício		14.316,84
Outros Gastos com Pessoal (2897)	Encerramento do Resultado do Exercício		843,83
13º Salário (2934)	Encerramento do Resultado do Exercício		6.495,96
Material de Expediente (2856)	Encerramento do Resultado do Exercício		4.883,95
Manutenção de Maquinas e Equipamentos (2859)	Encerramento do Resultado do Exercício		1.490,73
Energia Elétrica (2861)	Encerramento do Resultado do Exercício		74.146,83
Água e Esgoto (2862)	Encerramento do Resultado do Exercício		7.873,15
Telefonia e Internet (2863)	Encerramento do Resultado do Exercício		2.234,05
Manutenção com Veículos (2865)	Encerramento do Resultado do Exercício		13.874,23
Combustíveis e Lubrificantes (2866)	Encerramento do Resultado do Exercício		3.039,37
TOTAL GERAL DO PERÍODO:		8.839.493,41	8.839.493,41

ADRIANO TAVARES LUCENA

Diretor

CPF: 02526447356

RG: 159330420007 Data Expedição: 23/01/2015

RAUNY SILVA OLIVEIRA

CRC: 012590 CNPJ: 01232098000175

RAUNY SILVA OLIVEIRA

Contador

CPF: 2592044396 CRC: 012590

RG: Expedição: 01/01/1900

Termo de Encerramento

Nome do Livro: DIÁRIO

Nº de Ordem: 2

O presente livro do tipo DIÁRIO contém páginas numeradas, do nº 01 ao nº 70, e serviu para escrituração no período de 01/01/2021 a 31/12/2021, da empresa BALSAS GASES E TINTAS EIRELI.

Balsas, 31/12/2021

ADRIANO TAVARES LUCENA
TITULAR PESSOA FÍSICA, Administrador
CPF 025.264.473-56

RAUNY SILVA OLIVEIRA
CONTADOR
CRC/MA 012590



ASSINATURA ELETRÔNICA

Certificamos que o ato da empresa BALSAS GASES E TINTAS EIRELI consta assinado digitalmente por:

IDENTIFICAÇÃO DO(S) ASSINANTE(S)	
CPF/CNPJ	Nome
02526447356	ADRIANO TAVARES LUCENA
02592044396	RAUNY SILVA OLIVEIRA

CERTIFICO A AUTENTICAÇÃO EM 21/06/2022 12:29 SOB Nº 20220760110.
PROTOCOLO: 220760110 DE 15/06/2022. NIRE: 21600045029.
BALSAS GASES E TINTAS EIRELI

JUCEMA

FLORENCIO BRANDES NETO
RESPONSÁVEL PELA AUTENTICAÇÃO
SÃO LUÍS, 21/06/2022
empresafacil.ma.gov.br



CONSELHO REGIONAL DE CONTABILIDADE DO ESTADO DO MARANHÃO
CERTIDÃO DE HABILITAÇÃO PROFISSIONAL

O CONSELHO REGIONAL DE CONTABILIDADE DO ESTADO DO MARANHÃO certifica que o(a) profissional identificado(a) no presente documento encontra-se habilitado para o exercício da profissão contábil.

IDENTIFICAÇÃO DO REGISTRO

NOME : RAUNY SILVA OLIVEIRA
REGISTRO : MA-012090/C-9
CATEGORIA : CONTADOR
CPF : 000.920.443-xx

A falsificação deste documento constitui-se em crime previsto no Código Penal Brasileiro, sujeitando o autor à respectiva ação penal.

Emissão: MARANHÃO, 22/06/2022 as 17:45:41.

Válido até: 20/09/2022.

Código de Controle: 953278.

Para verificar a autenticidade deste documento consulte o site do CRCMA.

DECLARAÇÃO DE CAPACIDADE TÉCNICA

Declaramos que a empresa AUTO BALSAS TINTAS, inscrita no CNPJ Nº 06.335.107/0001-77, inscrição estadual Nº 12.213.454-0, localizada no endereço fiscal: Av. governador Luis Rocha, 75- Bairro Potosi- Balsas/MA, nos fornece Gás oxigênio Medicinal e Ar medicinal de acordo a demanda.

Declaramos que o compromisso assumido pela empresa é satisfatório e que atestamos que a citada empresa tem capacidade técnica comercial e financeira para honrar todos os compromissos por ela assumidos.

Balsas 12 de Março de 2021.

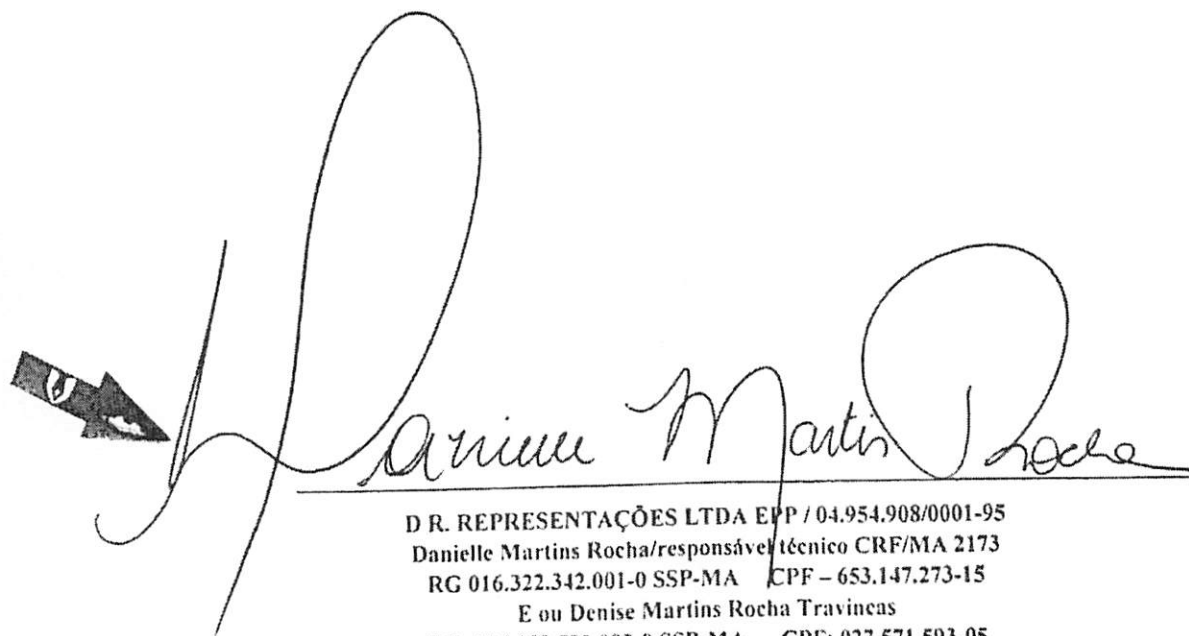

D R. REPRESENTAÇÕES LTDA EPP / 04.954.908/0001-95
Danielle Martins Rocha/responsável técnico CRF/MA 2173
RG 016.322.342.001-0 SSP-MA CPF - 653.147.273-15
E ou Denise Martins Rocha Travincas
RG: 026.993.722.003-0 SSP-MA CPF: 027.571.593-05
Sócias Administradoras

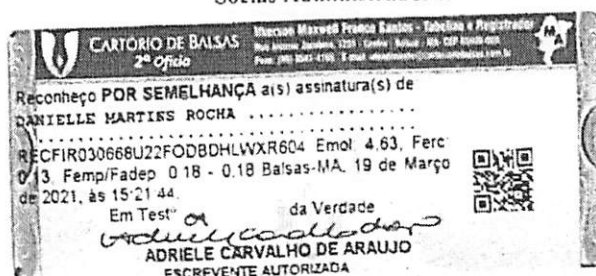

CERTIDÃO SIMPLIFICADA

Sistema Nacional de Registro de Empresas Mercantis - SINREM

Certificamos que as informações abaixo constam dos documentos arquivados
nesta Junta Comercial e são vigentes na data da sua expedição.

Nome Empresarial: BALSAS GASES E TINTAS EIRELI		Protocolo: MAC2202030218	
Natureza Jurídica: Empresa Individual de Responsabilidade Limitada (de Natureza Empresária)			
NIRE (Sede) 21600045029	CNPJ 06.335.107/0001-77	Arquivamento do Ato Constitutivo 24/06/2004	Início de Atividade 24/06/2004
Endereço Completo Rua GOVERNADOR LUIZ ROCHA, Nº 75, POTOSI - Balsas/MA - CEP 65800-000			
Objeto 4684-2/99 - COMERCIO ATACADISTA DE OUTROS PRODUTOS QUIMICOS E PETROQUIMICOS NAO ESPECIFICADOS ANTERIORMENTE.(- ALCOOL ETILICO, SODA CAUSTICA, CLORO E DERIVADOS, OXIGENIO, AGUA DESTILADA, ELEMENTOS NAO-PETROQUIMICOS OU CARBOQUIMICOS, ESSENCIAS NAO-MANIPULADAS PARA PERFUMES, PETROQUIMICOS BASICOS E INTERMEDIARIOS - AMONIA, ETENO, BENZENO, UREIA, CLORETO DE VINILA, ETC, O COMERCIO ATACADISTA DE ADITIVOS PARA COMBUSTIVEIS E LUBRIFICANTES, O COMERCIO ATACADISTA DOS PRODUTOS FARMOQUIMICOS, TAIS CARGAS E PREPARADOS PARA EXTINTORES DE INCENDIO, FLUIDOS PARA ISQUEIROS, ARTIGOS PIROTECNICOS, ALVEJANTES E DETERGENTES INDUSTRIAIS, FOSFORO DE SEGURANCA, ADESIVOS). 4744-0/01 - COMERCIO VAREJISTA DE FERRAGENS E FERRAMENTAS 4773-3/00 - COMERCIO VAREJISTA DE ARTIGOS MEDICOS E ORTOPEDICOS 4784-9/00 - COMERCIO VAREJISTA DE GAS LIQUEFEITO DE PETROLEO (GLP) 2014-2/00 - FABRICACAO DE GASES INDUSTRIAIS 3311-2/00 - MANUTENCAO E REPARACAO DE TANQUES, RESERVATORIOS METALICOS E CALDEIRAS, EXCETO PARA VEICULOS 3314-7/03 - MANUTENCAO E REPARACAO DE VALVULAS INDUSTRIAIS 3520-4/01 - PRODUCAO DE GAS PROCESSAMENTO DE GAS NATURAL 4292-8/01 - MONTAGEM DE ESTRUTURAS METALICAS 4322-3/01 - INSTALACOES HIDRAULICAS, SANITARIAS E DE GAS 4664-8/00 - COMERCIO ATACADISTA DE MAQUINAS, APARELHOS E EQUIPAMENTOS PARA USO ODONTO-MEDICO-HOSPITALAR PARTES E PECAS 4669-9/01 - COMERCIO ATACADISTA DE BOMBAS E COMPRESSORES PARTES E PECAS 4741-5/00 - COMERCIO VAREJISTA DE TINTAS E MATERIAIS PARA PINTURA 4772-5/00 - COMERCIO VAREJISTA DE COSMETICOS, PRODUTOS DE PERFUMARIA E DE HIGIENE PESSOAL 4789-0/05 - COMERCIO VAREJISTA DE PRODUTOS SANEANTES DOMISSANITARIOS 4789-0/07 - COMERCIO VAREJISTA DE EQUIPAMENTOS PARA ESCRITORIO 4930-2/01 - TRANSPORTE RODOVIARIO DE CARGA, EXCETO PRODUTOS PERIGOSOS E MUDANCAS, MUNICIPAL 4930-2/02 - TRANSPORTE RODOVIARIO DE CARGA, EXCETO PRODUTOS PERIGOSOS E MUDANCAS, INTERMUNICIPAL, INTERESTADUAL E INTERNACIONAL 4930-2/03 - TRANSPORTE RODOVIARIO DE PRODUTOS PERIGOSOS 7120-1/00 - TESTES E ANALISES TECNICAS 7739-0/02 - ALUGUEL DE EQUIPAMENTOS CIENTIFICOS, MEDICOS E HOSPITALARES, SEM OPERADOR 7739-0/99 - ALUGUEL DE OUTRAS MAQUINAS E EQUIPAMENTOS COMERCIAIS E INDUSTRIAIS NAO-ESPECIFICADOS ANTERIORMENTE, SEM OPERADOR. (MOTORES, TURBINAS E MAQUINAS-FERRAMENTA, GERADORES, GUINCHOS, GUINDASTES E EMPILHADEIRAS, APARELHOS DE USOS COMERCIAIS E INDUSTRIAIS, EQUIPAMENTOS CINEMATOGRAFICOS, EQUIPAMENTOS PROFISSIONAIS PARA RADIO, TELEVISAO E COMUNICACOES, EQUIPAMENTOS DE TESTE, MEDICAO E CONTROLE, CONTEINERES). 4644-3/01 - COMERCIO ATACADISTA DE MEDICAMENTOS E DROGAS DE USO HUMANO			
Capital R\$ 90.000,00 (noventa mil reais) Capital Integralizado R\$ 90.000,00 (noventa mil reais)		Porte ME (Microempresa)	Prazo de Duração Indeterminado
Titular Nome ADRIANO TAVARES LUCENA CPF 025.264.473-56		Administrador S	Início do Mandato 28/11/2016 Término do Mandato Indeterminado
Dados do Administrador Nome ADRIANO TAVARES LUCENA CPF 025.264.473-56		Início do Mandato 28/11/2016	Término do Mandato Indeterminado
Último Arquivamento Data 21/06/2022	Número 20220760080	Ato/eventos 223 / 223 - BALANCO	Situação ATIVA Status SEM STATUS

Esta certidão foi emitida automaticamente em 22/06/2022, às 15:52:38 (horário de Brasília).
Se impressa, verificar sua autenticidade no <https://www.empresafacil.ma.gov.br>, com o código GK5GTSEX.

MAC2202030218

CARLOS ANDRÉ DE MORAES PEREIRA
Secretário Geral

CERTIDÃO ESPECÍFICA

Sistema Nacional de Registro de Empresas Mercantis - SINREM

Certificamos que as informações abaixo constam dos documentos arquivados
nesta Junta Comercial e são vigentes na data da sua expedição.

Certificamos que BALSAS GASES E TINTAS EIRELI encontra-se registrada nesta Junta Comercial, como segue:		Protocolo: MAC2101542390	
NIRE 21600045029 CNPJ 06.335.107/0001-77		Situação ATIVA Status SEM STATUS	
Endereço Completo GOVERNADOR LUIZ ROCHA, Nº 75, xxxxx, POTOSI - Balsas/MA - CEP 65800-000			
Arquivamentos Posteriores			
Ato	Número	Data	Descrição
002	20210647078	07/06/2021	ALTERACAO DE DADOS E DE NOME EMPRESARIAL
223	20210213418	10/02/2021	BALANCO
002	20190404370	31/05/2019	ALTERACAO DE DADOS (EXCETO NOME EMPRESARIAL)
223	20190312637	25/04/2019	BALANCO
002	20160852285	23/12/2016	ALTERACAO DE DADOS (EXCETO NOME EMPRESARIAL)
315	20160642825	16/11/2016	ENQUADRAMENTO DE MICROEMPRESA
091	21600045029	16/11/2016	TRANSFORMACAO
002	20160627699	16/11/2016	TRANSFORMACAO
223	20160410967	16/05/2016	BALANCO
002	20050226444	06/06/2005	ALTERACAO DE DADOS (EXCETO NOME EMPRESARIAL)
302	20040288544	24/06/2004	ENQUADRAMENTO DE MICROEMPRESA - EMPRESA EM CONSTITUICAO
080	21101370960	24/06/2004	INSCRIÇÃO

Esta certidão foi emitida automaticamente em 25/05/2022, às 15:09:59 (horário de Brasília).
Se impressa, verificar sua autenticidade no <https://www.empresafacil.ma.gov.br>, com o código 5DEIXFGF.



MAC2101542390

Lilian Theresa Rodrigues Mendonça
Secretário(a) Geral



CONTRATO DE DISTRIBUIÇÃO
Nº 05/2021/REVENDA/183

CONTRATANTE: J L CARNEIRO COMERCIO ATACADISTA DE GASES EIRELI com sede na Rua das Andorinhas, quadra 07, lotes 14 e 15, Jardim Europa, Araguaína/TO, inscrita no CNPJ sob nº 24.149.654/0001-40, doravante simplesmente denominada AIR GAS, neste ato representada por Jerry Lemos Carneiro, titular constituído.

CONTRATADA: AUTO BALSAS TINTAS EIRELI com sede na Avenida Governador Luiz Rocha, nº 353, bairro potosi, Balsas /MA, inscrita no CNPJ sob nº 06.335.107/0001-77, doravante simples denominada DISTRIBUIDORA, neste ato representada por seu responsável legal a baixo constituído.

As partes identificadas e representadas conforme qualificação preambular, pelo presente instrumento particular e na melhor forma de direito, ajustam e contratam a revenda dos produtos da AIR GAS pela DISTRIBUIDORA, nos termos das cláusulas e condições seguintes, que mutuamente outorgam e aceitam:

Cláusula Primeira - OBJETO

Constitui objeto do presente contrato a revenda, pela DISTRIBUIDORA, dos produtos de comercialização da AIR GAS, ao Fundo Municipal de Saúde da Prefeitura Municipal da Cidade de Riachão, Estado do Maranhão, identificados conforme ANEXO, parte integrante do presente instrumento,

- 1.1. A DISTRIBUIDORA se obriga, durante a vigência deste contrato, a revender, com exclusividade os produtos fornecidos pela AIR GAS e identificados no ANEXO, ficando expressamente vedada a revenda, distribuição ou representação de produtos similares ou idênticos, de outra fabricação e/ou comercialização, adquiridos de outros fornecedores.
- 1.2. Sem prejuízo da presente contratação, poderá a DISTRIBUIDORA exercer atividades não conflitantes com o objeto deste contrato.
- 1.3. A AIR GAS, por sua vez, se obriga a fornecer os produtos objeto deste contrato, procedendo a entrega de acordo com a programação estabelecida no ANEXO, bem como a assessorar a DISTRIBUIDORA relativamente à forma de utilização dos mesmos.

Cláusula Segunda - CILINDROS

Os produtos objeto deste contrato necessitam de cilindros acondicionadores, que lhes servem como embalagens, os quais são de propriedade de consumidores, da DISTRIBUIDORA (CONTRATADA) e/ou da AIR GAS (CONTRATANTE).

2.1. A AIR GAS poderá efetuar o enchimento e/ou a manutenção de cilindro(s) de "propriedade particular", assim entendido(s) aquele(s) pertencente(s) à DISTRIBUIDORA e/ou a clientes usuários dos gases, desde que observadas as seguintes condições:

- a) Receba(m) aprovação técnica da AIR GAS;
- b) Venha(m) acompanhado(s) do(s) respectivo(s) documento(s) que identifique(m) propriedade e procedência.

2.2. No que pertine à operacionalização desses recipientes, as partes convencionam:

- a) Os cilindros vazios serão substituídos por outros cheios, da mesma espécie e para a mesma finalidade, porém com diferente numeração individualizada.

Cláusula Terceira - USO DA LOGOMARCA

A DISTRIBUIDORA fica autorizada a usar a logomarca da AIR GAS, acima identificada, acompanhada da inscrição "distribuidora autorizada", unicamente em documentos envolvidos na operacionalização do objeto deste contrato, tais como notas fiscais, contratos de fornecimento dos gases, formulários e impressos em geral, obrigando-se a cumprir todo o disciplinamento da AIR GAS a esse respeito.

3.1. As despesas decorrentes do previsto nesta cláusula, correrão exclusivamente às custas da DISTRIBUIDORA.

3.2. A extensão do uso da logomarca dependerá de autorização prévia e escrita da AIR GAS.

Cláusula Quarta - SEGURANÇA

A DISTRIBUIDORA reconhece que há riscos associados ao uso e armazenamento dos gases e cilindros objeto deste contrato e responsabiliza-se pelo cumprimento de toda a legislação e normas pertinentes, bem como pelo alerta, orientação e treinamento de seus empregados e de terceiros que possam estar expostos a tais riscos, inclusive consumidores.

4.1. As instruções básicas para o atendimento, pela DISTRIBUIDORA, do previsto no *caput* desta cláusula estão contidas no Manual de Procedimentos Operacionais fornecido pela AIR GAS à DISTRIBUIDORA.

4.2. A AIR GAS não será, em hipótese alguma, responsável por quaisquer danos pessoais e/ou materiais causados pela DISTRIBUIDORA, seus funcionários e/ou prepostos, ou ainda pelo uso ou presença dos produtos objeto deste contrato e por equipamentos de sua propriedade que estejam em poder da DISTRIBUIDORA, dos consumidores ou em transporte pelos mesmos realizado, em decorrência ou não da presente contratação.

4.3. A DISTRIBUIDORA declara-se ciente de que as práticas denominadas de "transvasamento" de gás e "adulteração" de cilindros são extremamente perigosas e contrárias às normas da AIR GAS, comprometendo-se a não realizá-las e a impedir que sejam praticadas.

4.4. A DISTRIBUIDORA assume o compromisso de informar no rodapé das faturas emitidas ao Fundo Municipal de Saúde de Riachão, Estado do Maranhão, o número de série dos cilindros fornecidos, para fins de rastreabilidade dos lotes, conforme determina as RDC's Nº 32 e 69 da ANVISA, o qual deverá enviar relatório de rastreabilidade a AIR GAS, após fornecimento e emissão das faturas.

Cláusula Quinta - PRAZO

O prazo de vigência do presente contrato está identificado no item 3 do ANEXO, iniciando-se na data de sua assinatura, e será prorrogado automaticamente por períodos iguais e sucessivos, mediante aditivos, a menos que seja denunciado, por escrito, por qualquer das partes, com antecedência mínima fixada no mesmo item 3 do ANEXO, ao encerramento do prazo inicial ou qualquer período de prorrogação.

5.1. Na periodicidade prevista também no item 3 do ANEXO, serão efetuadas pelas partes avaliações do andamento do negócio objeto deste contrato.

5.2. Expirado o prazo de vigência deste contrato ou na hipótese de sua rescisão por qualquer motivo, as partes não terão direito a qualquer indenização, quer por investimentos feitos em razão da presente contratação, quer pela ampliação do mercado consumidor, ou ainda por quaisquer outras realizações, ficando certo que tais custos, se efetuados, serão assumidos inteiramente pela parte que os dispendeu.



Cláusula Sexta - CONDIÇÕES COMERCIAIS

Os produtos e serviços objeto da revenda serão fornecidos à DISTRIBUIDORA com os descontos percentuais, prazo de pagamento e demais condições comerciais fixadas no item 1 do ANEXO.

6.1. A AIR GAS reserva-se o direito de não aceitar pedidos formulados pela DISTRIBUIDORA nos casos de insuficiência de crédito desta, produtos fora de linha ou de especificação e volumes incompatíveis com a programação ajustada.

6.2. Os clientes que, em avaliação técnica conjunta da AIR GAS e da DISTRIBUIDORA, apresentarem volumes compatíveis com o suprimento através de produto a granel (líquido) deverão, então, ter seu atendimento transferido para a AIR GAS.

Cláusula Sétima - OBRIGAÇÕES

Além das demais obrigações previstas e decorrentes do presente contrato, obrigam-se as partes a:

- a) - seguir e cumprir os princípios éticos e instruções a respeito da comercialização dos produtos e uso dos cilindros;
- b) - trocar informações sobre o mercado, o andamento dos negócios, condições de atuação e do comércio em geral, relacionadas, exclusivamente, ao objeto deste contrato;
- c) - manter sigilo sobre as atividades da revenda;
- d) - zelar pelo nome e imagem uma da outra;
- e) - dedicar-se à revenda, de modo a expandir os negócios;
- f) - cumprir e fazer com que seus subcontratados, prepostos, empregados e agentes cumpram com as leis, regulamentos, regras, recomendações internacionais e exigências relacionadas à corrupção e lavagem de dinheiro, incluindo, mas não se limitando a todas as Convenções assinadas pelo Brasil, e às leis brasileiras que tratam do tema, inclusive a Lei n.º 12.846/13 e posteriores, bem como a não praticar atos ou transações em violação ou desconformidade com tais normas e recomendações, sob pena de rescisão imediata desse instrumento, sem prejuízo da adoção das medidas legalmente obrigatórias, e o ressarcimento dos prejuízos apurados.

Cláusula Oitava - RESCISÃO E MULTA

O presente contrato poderá ser rescindido nos seguintes casos:

- a) - insolvência, concordata, falência ou outra forma de liquidação, judicial ou extrajudicial, de qualquer uma das contratantes;
- b) - por infringência de qualquer cláusula ou condição estabelecida neste instrumento;
- c) - extinção da personalidade jurídica da DISTRIBUIDORA ou alteração do seu controle de capital;
- d) - por mútuo consenso.

8.1. A infração de qualquer cláusula ou condição deste contrato, além do direito à rescisão previsto em "b" do *caput* desta cláusula, ensejará para a parte inocente o direito à multa moratória desde já fixada no valor equivalente a 10 (dez) vezes o total dos volumes mínimos estabelecidos no item 1.1, IV, do ANEXO, aos preços fixados em 1.1, II, do mesmo ANEXO atualizados até a data da infração. Esta multa será sempre devida por inteiro, independentemente do prazo contratual já decorrido.

Cláusula Nona - CONDIÇÕES GERAIS

9.1. As partes reconhecem e afirmam, expressamente, que a DISTRIBUIDORA, seus funcionários e prepostos, não são associados, coligados, subsidiados, empregados ou procuradores da AIR GAS e, em consequência, não podem, em nome dela, assumir obrigações, tampouco pleitear relação contrária à estabelecida neste instrumento, bem como que o presente contrato não institui a DISTRIBUIDORA como representante, mandatária, revendedora exclusiva ou concessionária da AIR GAS.

9.2. A DISTRIBUIDORA concede, desde já, preferência à AIR GAS, para ampliação de quantidades e da linha de produtos objeto deste contrato, bem como para a venda de seu fundo de comércio.

9.3. O presente contrato obriga as partes e seus sucessores a qualquer título, incluídas as hipóteses de fusão, incorporação ou alteração do controle acionário das contratantes.

9.4. As partes elegem o Foro Central da Comarca da Cidade do Estado onde é firmado o presente instrumento, como o competente para dirimir e julgar dúvidas e controvérsias oriundas deste contrato, renunciando expressamente a qualquer outro, por mais privilegiado que seja.



E, por estarem assim justas e contratadas, firmam o presente Contrato de Distribuição e seu ANEXO, em três vias de igual teor, fim e efeitos, na presença de duas testemunhas.

Araguaína/TO, 15 de outubro de 2021

JERRY LEMOS
CARNEIRO:00
730630102

Assinado de forma
digital por JERRY LEMOS
CARNEIRO:00730630102
Dados: 2021.10.20
10:59:00 -03'00'

ADRIANO TAVARES
LUCENA:02526447
356

Assinado de forma digital por ADRIANO
TAVARES LUCENA:02526447356
DN: c=BR, o=ICP-Brasil, ou=AC SOLUTI
Multipla v5, ou=14483179000190,
ou=Videoconferencia, ou=Certificado PF A1,
cn=ADRIANO TAVARES LUCENA:02526447356
Dados: 2021.10.20 09:30:48 -03'00'

Jerry Lemos Carneiro
RG: 629.322 SSPTO
CPF: 007.306.301-02

Adriano Tavares Lucena
RG: 159330420007
CPF: 025.264.473-56

Testemunhas:

Nome:
RG:
CPF:

Nome:
RG:
CPF:

**ANEXO AO CONTRATO DE
DISTRIBUIÇÃO FIRMADO
ENTRE AIR GAS e
Nº 05/2021/REVENDA/183**

Pelo presente ANEXO, que é parte integrante do contrato de revenda, AIR GAS e DISTRIBUIDORA ajustam o previsto nas cláusulas primeira, segunda, quinta, sexta e oitava, nas seguintes condições:

1 - PRODUTOS E RESPECTIVAS CONDIÇÕES COMERCIAIS:

1.1 - As partes estabelecem, conforme segue, a identificação do(s) gás(es) e serviço(s), os preços de tabela da AIR GAS, os descontos concedidos à REVENDEDORA e os volumes mínimos:

-I- Identificação dos Gases ou Serviço	-II- Preço de Tabela (R\$/m³)	-III- Desconto s/ Tabela (%)	-IV- Volume Mínimo (m³/mês)
Oxigênio Gasoso Medicinal 1m³ a 3m³	R\$ 28,75	15%	100m³
Oxigênio Gasoso Medicinal 4m³ a 10m³	R\$ 6,90	15%	500m³

- 1.1.1 - Os preços indicados no item II do quadro acima correspondem aos preços de tabela da AIR GAS específica para revenda, em vigor na data de assinatura deste instrumento, para a condição de pagamento 21dd.
- 1.1.2 - Os descontos consignados no item III do quadro acima foram parametrados para a DISTRIBUIDORA retirar os gases na Unidade Matriz Araguaína/TO, condição que será revista de comum acordo entre as partes na periodicidade fixada para avaliações, no item 3 deste ANEXO.
- 1.1.3 - Os volumes mínimos especificados em IV do quadro acima, correspondem aos mínimos de compra mensal a que se obriga a DISTRIBUIDORA, que responderá pelo seu pagamento independentemente da aquisição dos produtos.
- 1.1.4 - A tabela de preços será atualizada de acordo com a variação dos custos da AIR GAS, especialmente energia elétrica, mão-de-obra, matéria-prima e transporte.

- 1.1.5 - Todos os tributos incidentes serão acrescidos quando da efetiva expedição da nota fiscal da operação. Para a condição de pagamento a prazo, incidirão as taxas financeiras aplicadas no mercado.
- 1.1.6 – As reclamações da DISTRIBUIDORA relacionadas com o faturamento realizado pela AIR GAS deverão ser feitas por escrito, dentro dos 05 dias calendário posterior à entrega da fatura. A falta de tal notificação por escrito constituirá em renúncia de qualquer reclamação com relação ao anterior.

2. - PROGRAMAÇÃO DE ENTREGAS:

Os produtos identificados em I do quadro que integra o item 1 deste ANEXO, para benefício identificados em III, deverão ser retirados pela DISTRIBUIDORA, no(s) estabelecimento(s) da AIR GAS abaixo identificado(s):

Endereço: AIR GAS - Unidade Matriz, Rua
das Andorinhas, quadra 07, lotes 14 e 15,
Jardim Europa.
Cidade/Estado: Araguaína/TO.

3. - PRAZOS CONTRATUAIS E DE AVALIAÇÕES:

De conformidade com a cláusula quinta do contrato a que este ANEXO integra, as partes fixam, de comum acordo:

- PRAZO CONTRATUAL 90 (noventa) dias, prorrogáveis por termo aditivo;
- PRAZO DE DENÚNCIA 30 (trinta) dias;
- PERIODICIDADE DE AVALIAÇÕES: 90 (noventa) dias.

Araguaína/TO, 15 de junho de 2021.

JERRY LEMOS
CARNEIRO:007
30630102

Assinado de forma
digital por JERRY LEMOS
CARNEIRO:00730630102
Dados: 2021.10.20
10:56:46 -03'00'

Jerry Lemos Carneiro
RG: 629.322 SSPTO
CPF: 007.306.301-02

ADRIANO TAVARES
LUCENA:0252644735
6

Assinado de forma digital por ADRIANO TAVARES
LUCENA:02526447356
DN: c=BR, o=ICP-Brasil, ou=AC SOLUTI Multipla v5,
ou=14483179000190, ou=Videoconferencia,
ou=Certificado PF A1, cn=ADRIANO TAVARES
LUCENA:02526447356
Dados: 2021.10.20 09:32:16 -03'00'

Adriano Tavares Lucena
RG: 159330420007
CPF: 025.264.473-56

Testemunhas:

Nome:
RG:
CPF:

Nome:
RG:
CPF:

Consultas / Funcionamento de Empresa Nacional / Resultado / Detalhamento

Dados da Empresa Nacional

Razão Social

J L CARNEIRO COMERCIO ATACADISTA DE GASES - EIRELI

CNPJ

24.149.654/0001-40

Endereço Completo

- /

Telefone

Responsável Técnico

IURI VIEIRA AGUIAR

Responsável Legal

JERRY LEMOS CARNEIRO

Dados do Cadastro

Cadastro N°

1.19.577-8

Data do Cadastro

25/11/2019

Situação

Ativa

N° do Processo

25351.611159/2019-13

Cadastro

1 - Medicamento

Atividades / Classes

Envasar

- Gases Medicinais

Fabricar

- Gases Medicinais

Certificado de Boas Práticas de Fabricação - CBPF (Vigente)

**Empresa
Solicitante****Linhas de Certificação
Vigentes****Data de
Publicação****Vencimento do
Certificado**

Nenhum registro encontrado

Certificado de Boas Práticas de Distribuição e Armazenagem - CBPDA (Vigente)

**Empresa
Solicitante****Linhas de Certificação
Vigentes****Data de
Publicação****Vencimento do
Certificado**

Nenhum registro encontrado

Voltar

PORTAL DE LEGISLAÇÃO

Resolução nº 9 de 04/03/2010 / ANVISA - Agência Nacional de Vigilância Sanitária
(D.O.U. 08/03/2010)

Boas Práticas de Fabricação de Gases Medicinais.

Altera dispositivos da RDC nº 69, de 1º de outubro de 2008, que dispõe sobre as Boas Práticas de Fabricação de Gases Medicinais.

RESOLUÇÃO ANVISA Nº 9, DE 4 DE MARÇO DE 2010

Altera dispositivos da RDC nº 69, de 1º de outubro de 2008, que dispõe sobre as Boas Práticas de Fabricação de Gases Medicinais.

A Diretoria Colegiada da Agência Nacional de Vigilância Sanitária, no uso da atribuição que lhe confere o inciso IV do art. 11 do Regulamento aprovado pelo Decreto nº 3.029, de 16 de abril de 1999, e tendo em vista o disposto no inciso II e nos §§ 1º e 3º do art. 54 do Regimento Interno aprovado nos termos do Anexo I da Portaria nº 354 da ANVISA, de 11 de agosto de 2006, republicada no DOU de 21 de agosto de 2006, em reunião realizada em 22 de fevereiro de 2010, adota a seguinte Resolução de Diretoria Colegiada e eu, Diretor-Presidente, determino a sua publicação:

Art. 1º O art. 2º da RDC nº 69, de 1º de outubro de 2008, passa a vigorar com a seguinte redação:

"Art. 2º Fica concedido prazo, até 31 de dezembro de 2012, para que as empresas fabricantes de gases medicinais sejam regularizadas quanto à Autorização de Funcionamento, e prazo de 24 (vinte e quatro) meses, a partir da data da Autorização de Funcionamento, para a obtenção do Certificado de Boas Práticas de Fabricação."

Art. 2º Os subitens 2.2, 5.1, 12.2, 13.6, 13.8 e 13.9 do Anexo da RDC nº 69, de 1º de outubro de 2008, passam a vigorar com a seguinte redação:

"2.2 Este Regulamento se aplica não somente à empresa que produz o gás medicinal, mas a todas aquelas que, sem realizar o processo completo, participam do controle, da elaboração de alguma etapa do processo, como o envase (enchimento) de cilindros, tanques criogênicos e caminhões-tanque."

"5.1 Os gases medicinais devem ser envasados em cilindros ou em tanques criogênicos móveis em áreas separadas daquelas destinadas a gases não medicinais, não sendo permitidas trocas de recipientes entre estas áreas. Entretanto, o envasamento de gases medicinais em cilindros ou em tanques criogênicos móveis pode ocorrer em área destinada ao envasamento de gases não medicinais, desde que tomadas precauções especiais e que as devidas validações sejam realizadas."

"12.2 Os gases a granel destinados ao uso medicinal devem ser analisados e liberados antes da realização da etapa de enchimento."

"13.6 Durante o transporte em caminhões-tanque de gases medicinais na forma líquida, os dados da rotulagem exigidos pela legislação vigente devem constar em certificado que inclua também um protocolo de análise do lote, assinado e datado pelo profissional legalmente habilitado. Este certificado deve acompanhar todo o procedimento de transporte e deve estar à disposição das autoridades sanitárias. Cópia deste certificado deve ser entregue ao destinatário do produto, para arquivamento pelo prazo mínimo de um ano, a contar da data de vencimento do produto."

"13.8 Devem ser elaborados e seguidos procedimentos escritos que descrevam a entrega dos gases medicinais, de forma a possibilitar a rastreabilidade de cada lote do gás medicinal entregue ao cliente. Na nota fiscal deve ser registrado o número do lote a ela correspondente."

"13.9 O fabricante deve garantir por meio de procedimentos escritos que a organização dos cilindros e tanques criogênicos nos caminhões, ainda na unidade fabril, seja feita de modo a evitar a mistura entre gases medicinais e gases não medicinais e de recipientes cheios e vazios." (NR)

Art. 3º O item 2 do Anexo da RDC nº 69, de 1º de outubro de 2008 passa a vigorar acrescido do seguinte subitem:

"2.4 As atividades de distribuição, transporte e importação de gases medicinais, bem como os critérios para a concessão de Autorização de Funcionamento de Empresa serão regulamentadas por meio de normas específicas."

Art. 4º O subitem 3.1 do Anexo da RDC nº 69, de 1º de outubro de 2008, passa a vigorar acrescido do seguinte subitem:

"3.1.25 Envase ou enchimento: operação referente ao acondicionamento de gases medicinais em cilindros e líquidos criogênicos em tanques criogênicos e caminhões-tanque."

Art. 5º Ficam revogados o item 14 e o item "retificação" e os subitens 10.4.1 e 13.7 do Anexo da RDC nº 69, de 1º de outubro de 2008.

Art. 6º Esta Resolução entra em vigor na data de sua publicação.

DIRCEU RAPOSO DE MELLO

ADVERTÊNCIA

Este texto não substitui o publicado no Diário Oficial da União



Ministério da Saúde
Agência Nacional de Vigilância Sanitária

RESOLUÇÃO - RDC Nº 69, DE 1º DE OUTUBRO DE 2008***Dispõe sobre as Boas Práticas de Fabricação de Gases Medicinais.***

A Diretoria Colegiada da Agência Nacional de Vigilância Sanitária, no uso da atribuição que lhe confere o inciso IV do art. 11 do Regulamento aprovado pelo Decreto Nº 3.029, de 16 de abril de 1999, e tendo em vista o disposto no inciso II e nos §§ 1º e 3º do art. 54 do Regimento Interno aprovado nos termos do Anexo I da Portaria Nº 354 da ANVISA, de 11 de agosto de 2006, republicada no DOU de 21 de agosto de 2006, em reunião realizada em 30 de setembro de 2008, e

Considerando a definição de medicamento presente no art. 4º inciso II da Lei 5.991 de 17 de dezembro de 1973;

Considerando as disposições contidas na Lei n.º 6.360, de 23 de setembro de 1976, e no Decreto n.º 79.094, de 5 de janeiro de 1977, acerca do sistema de vigilância sanitária a que ficam sujeitos os medicamentos;

Considerando a competência da Anvisa para regulamentar os produtos e serviços que envolvam risco à saúde pública, estabelecida no art. 8º da Lei Nº 9.782, de 26 de janeiro de 1999;

Considerando que um gás medicinal é um gás ou mistura de gases destinados a tratar ou prevenir doenças em humanos ou administrados a humanos para fins de diagnóstico médico ou para restaurar, corrigir ou modificar funções fisiológicas;

Considerando que a produção de gases medicinais é um processo industrial especializado, o qual não se realiza em laboratórios farmacêuticos tradicionais, de modo a ser necessário definir as especificidades inerentes a esta produção e ao respectivo controle de qualidade,

Adota a seguinte Resolução da Diretoria Colegiada e eu, Diretor-Presidente, determino a sua publicação:

Art. 1º Aprovar o Regulamento Técnico sobre Boas Práticas de Fabricação de Gases Medicinais, nos termos do Anexo desta Resolução.

Art. 2º Fica concedido o prazo de quinze meses a contar da data de publicação desta Resolução para que as empresas fabricantes de gases medicinais sejam regularizadas quanto à Autorização de Funcionamento e o prazo de 24 (vinte e quatro) meses a partir da data da Autorização de Funcionamento para a obtenção do Certificado de Boas Práticas de Fabricação.

Art. 3º O descumprimento das disposições contidas nesta Resolução e no Regulamento por ela aprovado constitui infração sanitária, nos termos da Lei Nº 6.437, de 20 de agosto de 1977, sem prejuízo das responsabilidades civil, administrativa e penal cabíveis.

Art. 4º Esta Resolução entra em vigor na data de sua publicação.

DIRCEU RAPOSO DE MELLO

ANEXO

REGULAMENTO TÉCNICO DE BOAS PRÁTICAS DE FABRICAÇÃO DE GASES MEDICINAIS**1. OBJETIVO**

1.1 Estabelecer os requisitos mínimos a serem observados na produção industrial de gases medicinais, que deve cumprir com as exigências básicas das Boas Práticas de Fabricação de gases medicinais.

2. ABRANGÊNCIA

2.1 Este Regulamento se aplica às empresas fabricantes de gases medicinais em todo o território nacional.

2.2 Este Regulamento se aplica não somente à empresa que produz o gás medicinal, mas todas aquelas que, sem realizar o processo completo, participam do controle, da elaboração de alguma etapa do processo, do fracionamento, do acondicionamento, da distribuição, do transporte e da importação do gás medicinal.

2.3 O disposto neste Regulamento não se aplica à produção e ao manuseio dos gases medicinais em serviços de saúde para uso próprio, os quais estão sujeitos à legislação específica vigente.

3. DEFINIÇÕES

3.1 Para efeito deste Regulamento Técnico, são adotadas as seguintes definições:

3.1.1 Caminhão-tanque - veículo contendo um recipiente de grande porte afixado para o transporte de líquidos criogênicos.

3.1.2 Cilindro - recipiente transportável e pressurizado com capacidade medida em volume de água que não exceda 150 litros.

3.1.3 Estação de enchimento - equipamento ou aparato destinado a esvaziar e encher um ou mais recipientes de gás.

3.1.4 Evacuação - remoção do gás residual de um recipiente, utilizando-se uma bomba de vácuo conectada ao mesmo.

3.1.5 Gás - substância ou mistura de substâncias que tem a pressão de vapor maior que 300 kPa absoluta a 50°C ou é completamente gasoso a 20°C na pressão absoluta de 101,3 kPa.

3.1.6 Gás comprimido - qualquer gás ou mistura de gases que exerça no recipiente uma pressão absoluta maior ou igual a 280 kPa a 20°C.

3.1.7 Gás ou líquido criogênico - gás refrigerado e liquefeito com ponto de ebulição menor ou igual a -150°C na pressão absoluta de 101,3 kPa.

3.1.8 Gás liquefeito - gás embalado sob pressão que é parcialmente líquido (gás sobre um líquido) acima de -50°C.

3.1.9 Gás medicinal a granel - qualquer gás destinado ao uso medicinal, que tenha completado todo o processamento, excluída a etapa de embalagem final.

3.1.10 Gás medicinal - gás ou mistura de gases destinados a tratar ou prevenir doenças em humanos ou administrados a humanos para fins de diagnóstico médico ou para restaurar, corrigir ou modificar funções fisiológicas.

3.1.11 Grupo de cilindros - vários cilindros que são mantidos juntos em uma estrutura e interconectados por um manifold, transportados e utilizados como uma unidade. Também pode ser chamado de cesto de cilindros.

3.1.12 Impureza residual teórica máxima - impureza gasosa resultante de possível recontaminação que persista após o pré-tratamento, que antecede o enchimento do cilindro. O cálculo de impurezas teóricas máximas somente é relevante para gases comprimidos e tem como pressuposto que estes gases se comportem como gases perfeitos.

3.1.13 Plano Mestre de Validação (PMV) - planejamento de todas as atividades de validação com os objetivos, procedimentos, prazos e responsabilidades definidos.

3.1.14 Planta de separação do ar - instalação que capta o ar atmosférico e, por meio de processos de purificação, limpeza, compressão, resfriamento, liquefação e destilação, fraciona-o, de modo a isolar os gases oxigênio, nitrogênio e argônio.

3.1.15 Purga - esvaziamento e limpeza de cilindro por meio dos seguintes processos: diminuição da pressão interna do cilindro até a pressão atmosférica, por meio de evacuação do seu conteúdo; ou diminuição da pressão interna do cilindro até a pressão atmosférica, por meio de pressurização parcial com o gás em questão seguida de diminuição da pressão interna.

3.1.16 Recipiente - qualquer embalagem que esteja em contato direto com o gás medicinal como, por exemplo, tanque, caminhão-tanque ou cilindro.

3.1.17 Sistema concentrador de oxigênio (SCO) - sistema composto de equipamento que concentra oxigênio a partir do ar ambiente e seus acessórios. Este sistema é conhecido também como usina concentradora de oxigênio, Pressure Swing Adsorber (PSA) ou Vacuum Pressure Swing Adsorber (VPSA).

3.1.18 Tanque criogênico fixo - ou tanque de armazenagem fixo, é um recipiente estacionário com isolamento térmico, destinado à armazenagem de gases medicinais na forma de líquido criogênico.

3.1.19 Tanque criogênico móvel - ou tanque de armazenagem móvel, é um recipiente móvel com isolamento térmico, destinado à armazenagem de gases medicinais na forma de líquido criogênico.

3.1.20 Teste de pressão hidrostática - teste realizado por razões de segurança, a fim de garantir que cilindros e tanques suportem as pressões para os quais foram projetados.

3.1.21 Validação - Ato documentado que atesta que qualquer procedimento, processo, equipamento, material, operação ou sistema realmente conduza aos resultados esperados.

3.1.22 Válvula - Dispositivo capaz de modificar a pressão ou vazão (fluxo) de gases, ou de vácuo, seja no cilindro ou no sistema centralizado.

3.1.23 Válvula de retenção de pressão mínima - válvula equipada com sistema de retenção que mantém pressão pré-definida (entre 3 a 5 bars acima da pressão atmosférica) para prevenir contaminação durante o uso.

3.1.24 Válvula de retenção, anti-retorno ou unidirecional - Válvula que permite a passagem do gás ou vácuo em apenas um sentido.

4. PESSOAL

4.1 Exige-se para a liberação dos lotes fabricados profissional de nível superior legalmente habilitado, com conhecimento técnico sobre a produção e controle de gases medicinais.

4.2 O pessoal envolvido na produção de gases medicinais deve conhecer as exigências de Boas Práticas de Fabricação relevantes para estes produtos, bem como os aspectos de importância crítica e os riscos potenciais dos gases medicinais.

4.3 O pessoal das empresas terceirizadas que possa influenciar na qualidade dos gases medicinais deve ser treinado adequadamente.

4.4 Os programas de treinamento devem também atender às necessidades dos motoristas dos caminhões-tanque.

5. INSTALAÇÕES

~~5.1 Os gases medicinais devem ser envasados em cilindros ou em tanques criogênicos móveis em áreas separadas daquelas destinadas a gases não medicinais, não sendo permitidas trocas de recipientes entre estas áreas. O envasamento de gases medicinais em cilindros ou em tanques criogênicos móveis pode ocorrer em área destinada ao envasamento de gases não medicinais, desde que tomadas precauções especiais e que as devidas validações sejam realizadas (ver item 6.7).~~

5.1. Os gases medicinais devem ser envasados em cilindros ou em tanques criogênicos móveis em áreas separadas daquelas destinadas a gases não medicinais, não sendo permitidas trocas de recipientes entre estas áreas. O envasamento de gases medicinais em cilindros ou em tanques criogênicos móveis pode ocorrer em área destinada ao envasamento de gases não medicinais, desde que tomadas precauções especiais e que as devidas validações sejam realizadas (ver item 8). (Retificado pelo DOU Nº 34 de 18.08.2009, seção 1, pág. 42)

5.2 As instalações devem proporcionar espaço suficiente para as operações de produção e enchimento, bem como para o controle de produção exigido, de forma que se evite o risco de contaminação. As instalações devem ser mantidas limpas e ordenadas.

5.3 As áreas de enchimento devem ter dimensão suficiente e disposição adequada de forma a proporcionar:

a) Áreas separadas e sinalizadas para os diferentes gases.

b) Separação claramente identificada, nos vários estágios do processamento, entre recipientes cheios e vazios (exemplos de formas de identificação: "aguardando enchimento", "cheio", "quarentena", "aprovado", "rejeitado", "recolhidos"). O método utilizado para alcançar os diferentes níveis de separação das áreas de produção depende da natureza, extensão e complexidade de toda a operação. Marcação no solo, divisórias, etiquetas, sinais e outros recursos podem ser utilizados para este fim.

c) Os cilindros e tanques criogênicos móveis destinados a gases não medicinais podem ser utilizados no processo de enchimento de gases de uso medicinal, desde que recebam tratamento adequado (inspeção, limpeza, testes e mudança na identificação dos mesmos) e estejam de acordo com as exigências definidas para o registro de gases de uso medicinal.

6. EQUIPAMENTOS

6.1 Todos os equipamentos para produção e análises devem ser qualificados e calibrados regularmente, podendo ser utilizados os métodos e periodicidades recomendados pelo fabricante. Outros métodos poderão ser utilizados, desde que a devida justificativa técnica seja apresentada.

6.2 É necessário garantir que se introduza o gás correto no recipiente adequado:

a) Não deve haver conexões entre os dutos pelos quais circulam os diferentes gases, exceto nos procedimentos de enchimento automatizados e validados.

b) As estações de enchimento devem ser providas de conexões de enchimento que correspondam unicamente à válvula do gás ou à mistura de gases correspondente, de forma que somente os recipientes corretos possam ser conectados em uma dada estação de enchimento.

6.3 As operações de manutenção e reparo (incluindo a limpeza e purga) do equipamento não devem afetar a qualidade do gás medicinal.

6.4 Os tanques e caminhões-tanque devem ser dedicados a um único gás de qualidade definida. Entretanto, os gases medicinais podem ser armazenados ou transportados nos mesmos tanques, em outros recipientes utilizados para armazenagem intermediária e em caminhões-tanque dos gases não medicinais, quando o gás utilizado para fins não medicinais tenha a mesma qualidade ou qualidade superior à do gás medicinal e sejam mantidos os mesmos padrões de Boas Práticas de Fabricação.

6.5 Um tanque de gás a granel comum fornecendo gás para estações de enchimento medicinais e não medicinais somente é aceitável se existe um método validado para prevenir o refluxo da linha de gás não-medicinal para a linha de gás medicinal.

6.6 As estações de enchimento devem ser dedicadas a um único gás medicinal ou a uma dada mistura de gases medicinais. Contudo, em casos excepcionais, pode-se aceitar o enchimento de cilindros de gases medicinais e não medicinais, simultaneamente e na mesma linha de produção, ainda que em áreas diferentes, desde que:

a) o gás utilizado para fins não medicinais tenha a mesma qualidade ou qualidade superior à do gás medicinal e sejam mantidos os mesmos padrões de Boas Práticas de Fabricação;

b) os cilindros sejam preparados de acordo com os requisitos específicos desta norma;

c) exista uma válvula de retenção na linha de suprimento da área de enchimento do gás não medicinal, para evitar refluxo e possíveis contaminações. As conexões das válvulas devem estar de acordo com o indicado nas normas reconhecidas nacionais e estas válvulas devem ser verificadas periodicamente, de acordo com as especificações do fornecedor e os programas de manutenção definidos nos procedimentos internos de cada fabricante. As verificações devem ser devidamente registradas.

7. DOCUMENTAÇÃO

7.1 Devem ser incluídos no dossiê de fabricação de cada lote de cilindros cheios ou tanques criogênicos móveis, dados que permitam sua rastreabilidade em aspectos significantes das operações críticas de enchimento. Os seguintes dados devem constar neste dossiê:

- a) o nome do produto;
- b) o número do lote;
- c) a data e hora da operação de enchimento;
- d) local da estação de enchimento utilizada;
- e) equipamento utilizado;
- f) nome e referência à especificação do gás ou a cada gás na mistura;
- g) operações de enchimento realizadas;
- h) a quantidade e a capacidade em volume dos cilindros/ tanques criogênicos móveis antes e após o enchimento para fins de reconciliação;
- i) o nome da pessoa responsável pela operação de enchimento;
- j) as iniciais dos operadores em cada passo significativo (linha de limpeza, recebimento dos cilindros, esvaziamento dos cilindros, etc.);
- k) parâmetros-chave que são necessários para garantir o enchimento correto nas condições padrão;
- l) os resultados dos testes de controle de qualidade e se o equipamento analítico necessitar de calibração antes da realização de cada teste, a especificação do gás de referência e os registros da calibração;
- m) resultados da verificação realizada para garantir que os recipientes estão cheios;
- n) uma amostra do rótulo do código do lote;
- o) detalhes de quaisquer problemas ou eventos não usuais e autorização assinada para qualquer desvio das instruções de enchimento;
- p) data e assinatura do supervisor responsável, indicando que as informações acima foram revisadas e aprovadas;
- q) número de série dos cilindros envasados.

7.2 Deve ser mantido o registro de cada lote de gás destinado a ser entregue a granel para hospitais. Este registro deve, quando apropriado, incluir o seguinte:

- a) o nome do produto;
- b) o número do lote;
- c) uma identificação de referência para o tanque (ou caminhão- tanque) no qual o lote é entregue;
- d) a data e hora da operação de enchimento do tanque/ caminhão-tanque;
- e) o nome da pessoa responsável pela operação de enchimento do tanque;
- f) referência à especificação do gás;
- g) os resultados dos testes de controle de qualidade e se o equipamento analítico necessitar de calibração antes da realização de cada teste, a especificação do gás de referência e os registros da calibração;
- h) detalhes de quaisquer problemas ou eventos não usuais e autorização assinada para qualquer desvio das instruções de enchimento;
- i) data e assinatura do supervisor responsável, indicando que as informações acima foram revisadas e aprovadas.

8. VALIDAÇÃO

8.1 Os estudos de validação constituem parte essencial das Boas Práticas de Fabricação e devem ser, portanto, conduzidos de acordo com protocolos pré-definidos. Deve ser mantido relatório escrito com o resumo dos resultados obtidos e as conclusões. Os processos e procedimentos devem ser estabelecidos de acordo com os resultados dos estudos de validação. Atenção especial deve ser dada à validação dos processos e dos ensaios de controle de qualidade.

8.2 Revalidações devem ser efetuadas, quando da ocorrência de mudanças significativas, incluindo qualquer mudança de equipamento ou de materiais, que possam comprometer a qualidade e/ou reprodutibilidade dos processos e ensaios analíticos, para que seja assegurado que os mesmos permaneçam capazes de atingir os resultados planejados.

8.3 Deve haver um sistema de controle de mudanças implantado, permitindo que as mudanças ocorridas nos processos, ensaios analíticos e qualquer outra atividade que tenha impacto direto na qualidade do produto seja formalmente registrada e avaliada, assegurando que as medidas necessárias sejam tomadas para a manutenção da respectiva qualidade e/ou reprodutibilidade destes processos e ensaios.

8.4 O Plano Mestre de Validação de um processo específico deve conter, no mínimo, os seguintes tópicos:

- a) Objetivo (e os requisitos prévios).
- b) Apresentação da totalidade do processo e dos sub-processos, fluxograma, pontos críticos/ riscos.
- c) Estrutura organizacional das atividades de validação.
- d) Motivo para inclusão ou exclusão de determinada validação.
- e) Sistema de rastreabilidade para referências e revisões.
- f) Treinamentos necessários para o programa de validação.
- g) Tipo de validação definido para cada sistema ou processo.
- h) Planejamento e cronograma das atividades a serem realizadas.
- i) Referência cruzada a outros documentos.
- j) Validação dos procedimentos de limpeza e dos métodos analíticos.

9. PRODUÇÃO DE GASES A GRANEL

9.1 Todas as etapas críticas dos diferentes processos de produção devem ser validadas por cada empresa.

9.2 Os gases a granel destinados ao uso medicinal podem ser preparados por síntese química ou obtidos dos recursos naturais seguidos pelas etapas de purificação, quando necessário (como por exemplo, numa planta de separação do ar).

9.3 Deve estar disponível documentação especificando a pureza, outros componentes e possíveis impurezas que podem estar presentes na fonte do gás e nos passos de purificação, quando aplicável. Gráficos dos fluxos de cada diferente processo também devem estar disponíveis.

9.4 Todas as etapas de separação e purificação devem ser planejadas para operar com efetividade ótima. Por exemplo, impurezas que possam afetar adversamente uma etapa de purificação devem ser removidas antes que esta etapa seja iniciada.

9.5 As etapas de separação e purificação devem ser validadas quanto à sua efetividade e monitoradas de acordo com os resultados da validação. Quando necessário, controles internos ao processo devem incluir análise contínua para monitoramento do processo. A manutenção e a substituição dos componentes descartáveis do equipamento, como por exemplo, dos filtros de purificação, devem ser baseadas nos resultados do monitoramento e da validação.

9.6 Quando aplicável, os limites para as temperaturas do processo devem ser documentados e o monitoramento interno ao processo deve incluir a medida da temperatura.

9.7 Os sistemas computadorizados utilizados no controle ou monitoramento dos processos devem ser validados.

9.8 Para processos contínuos, a definição de lote deve ser documentada, validada e relacionada com a análise do gás a granel.

9.9 A produção do gás deve ser monitorada em relação à qualidade e impurezas.

9.10 A água utilizada nas etapas de fabricação de gases medicinais que tenha contato direto com os referidos gases deve possuir classificação mínima de água potável e ser monitorada rotineiramente para verificação da contaminação microbiológica.

10. PRODUÇÃO - TRANSFERÊNCIA E ENTREGA DO GÁS A GRANEL

10.1 Todas as operações de transferência de gases medicinais no estado líquido ou gasoso do armazenamento primário, incluindo os controles antes da transferência, devem ser realizadas de acordo com procedimentos validados para evitar a possibilidade de contaminação. A linha de transferência deve ser equipada com válvula de retenção ou com dispositivo alternativo adequado. As conexões flexíveis, as mangueiras de ligação e os conectores, devem ser purgados com o gás apropriado antes do uso.

10.2 As mangueiras de transferência utilizadas para encher tanques e caminhões-tanque devem ser equipadas com conexões específicas para o produto. O uso de conectores permitindo a conexão dos tanques e caminhões-tanque dedicados a gases diferentes deve ser adequadamente controlado.

10.3 Devem ser tomadas medidas antes do enchimento para garantir que a qualidade do gás remanescente no caminhão-tanque seja aceitável.

10.4 Sempre que for realizada descarga de gás medicinal em tanque estacionário que contenha a mesma qualidade de gás procedente de descargas anteriores, uma amostra deve ser testada para garantir que a qualidade do gás inserido seja aceitável. Devem ser testadas:

a) uma amostra do gás a ser inserido no tanque ou b) uma amostra do gás do tanque após a inserção.

~~10.4.1 O preenchimento dos tanques deve obedecer a situação específica do item 11.10 deste Regulamento para o preenchimento de tanques mantidos em posse dos consumidores.~~

10.4.1. O preenchimento dos tanques deve obedecer a situação específica do item 12.10 deste Regulamento para o preenchimento de tanques mantidos em posse dos consumidores. (Retificado pelo DOU Nº 34 de 18.08.2009, seção 1, pág. 42)

11. PRODUÇÃO - ENCHIMENTO E ROTULAGEM DE CILINDROS E TANQUES CRIOGÊNICOS MÓVEIS

11.1 Os gases a granel destinados ao uso medicinal devem ser definidos como um lote e controlados de acordo com especificações técnicas de qualidade exigidas em compêndios oficiais reconhecidos pela Anvisa, antes de serem liberados para o enchimento.

11.2 Os recipientes e suas válvulas associadas, matérias-primas e rótulos devem assegurar a identidade, segurança, eficácia e pureza dos gases medicinais, assim como devem ser dotados das características técnicas indicadas em normas reconhecidas nacionais. As conexões de saída das válvulas dos recipientes devem ser dotadas de componentes que permitam identificar possíveis violações até o momento de sua utilização. Os cilindros deverão, preferencialmente, ter válvulas de retenção mínima para garantir proteção adequada contra contaminação.

11.3 As estações de enchimento de gases medicinais, assim como os cilindros, devem ser dedicadas a um único gás medicinal ou a uma determinada mistura de gases medicinais. Para tanto, devem dispor de conexões correspondentes ao gás ou mistura de gases a que se destinam.

11.4 A limpeza e a purga do equipamento de enchimento e das tubulações devem seguir procedimentos escritos de forma a garantir a ausência de agentes de limpeza ou outros contaminantes, antes dos mesmos serem utilizados. A água utilizada para o teste de pressão hidrostática realizado com o cilindro deve ser no mínimo de qualidade potável, devendo atender aos padrões oficiais.

11.5 Os cilindros devem ser submetidos à inspeção visual interna quando novos ou quando submetidos a qualquer teste de pressão hidrostática ou teste equivalente. Após o encaixe da válvula, esta deve ser mantida na posição fechada para prevenir a contaminação do cilindro.

11.6 As operações de manutenção e reparo dos cilindros, tanques criogênicos móveis e válvulas são da responsabilidade da empresa que produz o gás medicinal. Se houver terceirização, somente devem ser realizadas por terceirizados aprovados e devem ser

estabelecidos contratos, incluindo acordos técnicos. Os terceirizados devem ser auditados para garantir que os padrões apropriados sejam mantidos.

11.7 Deve haver um sistema para garantir a rastreabilidade dos cilindros, tanques criogênicos móveis e, quando apropriado, válvulas.

11.8 Deve haver procedimento escrito para definição de lote para as operações de enchimento.

11.9 Antes do enchimento devem ser realizadas as seguintes operações de controle:

a) no caso dos cilindros, checagem para garantir que existe uma pressão residual positiva (> 3 bar) em cada cilindro; se os cilindros possuem válvulas de pressão residual, deve ser checado o correto funcionamento de cada válvula de pressão residual; cilindros sem pressão residual devem ser separados para medidas adicionais para garantir que eles não estejam contaminados com água ou outros contaminantes; medidas adicionais podem consistir na inspeção visual interna seguida pela limpeza utilizando um método validado; se existe alguma razão que põe em dúvida a condição interna do cilindro, este deve ser inspecionado internamente.

b) inspeção visual do aspecto externo de cada cilindro, tanque criogênico móvel e válvulas, a fim de identificar deformações, áreas queimadas ou outras avarias, bem como a presença de óleo ou graxa. Deve ser realizada a limpeza se necessário;

c) verificação das válvulas de conexão dos cilindros ou dos acoplamentos dos tanques criogênicos móveis para avaliar se estão de acordo com o gás medicinal ao qual se destinam;

d) comprovação de que as provas periódicas, hidráulicas e outras são efetuadas com a periodicidade indicada conforme normas técnicas nacionais reconhecidas pela Anvisa. A data da última prova periódica realizada deve estar indicada em cada recipiente;

e) verificação dos cilindros no que concerne à adequação de sua cor, limpeza e rotulagem.

11.10 Cilindros e tanques criogênicos móveis retornados para o enchimento devem ser preparados com cuidado, a fim de diminuir os riscos de contaminação. Para gases comprimidos, deve ser determinada taxa de impureza residual teórica máxima de 500 ppm v/v em pressão de enchimento de 200 bar a 21° C (taxas de impureza residual teórica máxima equivalentes deverão ser determinadas para outras pressões de enchimento). Os cilindros devem ser preparados conforme as especificações a seguir:

a) qualquer gás remanescente nos cilindros deve ser removido pelo esvaziamento do recipiente, mediante a aplicação de, no mínimo, pressão absoluta remanescente de 150 milibar; ou

b) diminuição da pressão de cada cilindro até a pressão atmosférica, seguido por procedimento de limpeza utilizando métodos validados (pressurização parcial de, no mínimo, 7 bar, seguindo-se da diminuição da pressão interna até a pressão atmosférica). Para cilindros equipados com válvulas de pressão residual positiva, é suficiente a evacuação mediante vácuo de 150 milibar nos casos em que a pressão interna é positiva. Como alternativa, a análise completa do gás remanescente deve ser conduzida para cada recipiente individual.

11.11 As operações de enchimento devem ser realizadas de acordo com procedimentos escritos.

11.12 Procedimentos de controle devem ser realizados de modo a garantir o enchimento dos cilindros e tanques criogênicos móveis.

11.13 Cada cilindro ou tanque criogênico móvel cheio deve ser testado para identificação de vazamentos utilizando um método apropriado antes do encaixe do lacre. Quando uma amostra é retirada para teste após o enchimento, o teste de vazamento deve ser realizado após a retirada desta amostra.

11.14 Após o enchimento, as válvulas devem ser equipadas com dispositivos que ofereçam proteção contra a contaminação e que evidenciem a violação.

11.15 O número do lote e/ou a data de enchimento e a data de validade devem estar em uma etiqueta adicional aderida ao recipiente de forma firme, segura e em lugar bem visível.

11.16 Cada cilindro deve possuir uma bula completa.

11.17 No caso de gases medicinais produzidos pela mistura de dois ou mais gases diferentes, o processo de mistura deve ser validado para garantir que os gases são misturados adequadamente em cada cilindro e que a mistura é homogênea.

12. CONTROLE DE QUALIDADE

12.1 Cada lote de gás medicinal (produto acabado embalado e o produto a granel enviado para os hospitais) deve ser testado e liberado para comercialização de acordo com as especificações técnicas de qualidade exigidas em compêndios oficiais reconhecidos pela Anvisa.

12.2 Os gases a granel destinados ao uso medicinal devem ser analisados e liberados antes da realização da etapa de enchimento (ver item 8.1).

12.3 No caso de um único gás medicinal envasado por meio de estações de enchimento, a cada troca de cilindros na estação, no mínimo um cilindro deve ser testado para identidade e teor e, se necessário, para o conteúdo de água.

12.4 No caso de um único gás medicinal como, por exemplo, oxigênio medicinal 99%, ar medicinal comprimido e outros, envasado em cilindros, um a um, por meio de operações de enchimento individuais, pelo menos um cilindro de cada ciclo de enchimento ininterrupto deve ser identificado e analisado. Um exemplo de ciclo de operação de enchimento ininterrupto é uma mudança no turno de trabalho usando o mesmo pessoal, equipamento e lote do gás a granel.

12.5 No caso de um produto acabado produzido pela mistura de dois ou mais gases num cilindro da mesma estação de enchimento, no mínimo um cilindro de cada ciclo de operação da estação de enchimento deve ser testado para identidade e teor e, se necessário, conteúdo de água dos gases componentes e identidade da proporção do gás na mistura. Quando os cilindros são envasados individualmente, cada cilindro deve ser testado para identidade e teor dos gases componentes e, no mínimo, um cilindro de cada ciclo de enchimento ininterrupto deve ser testado para identidade da proporção do gás na mistura.

12.6 No caso de ar medicinal sintético, cuja mistura seja obtida a partir do enchimento individual de cada componente, os cilindros devem ser analisados individualmente a cada ciclo ininterrupto de enchimento a fim de quantificar o teor de oxigênio.

12.7 Quando os gases se misturam na mesma tubulação antes do enchimento, deve ser realizada a análise contínua da mistura durante o enchimento.

12.8 Quando um cilindro é preenchido com mais de um gás, o processo de enchimento deve garantir que os gases sejam corretamente misturados em cada cilindro e de modo completamente homogêneo.

12.9 O tanque criogênico móvel destinado à entrega ao usuário, deve conter identificação e a quantidade de cada recipiente, assim como o teor de suas impurezas.

12.10 Tanques criogênicos mantidos em posse dos consumidores (tanques de hospital ou tanques criogênicos residenciais) e recarregados, no local, com gás medicinal, a partir de caminhões-tanque, não precisam ser amostrados após o enchimento, uma vez que a empresa responsável pela recarga deve fornecer certificado de análise da amostra retirada do caminhão-tanque. Entretanto, estes tanques criogênicos mantidos pelos consumidores devem ser testados numa frequência suficiente para confirmar que não existe aumento nas impurezas.

12.11 Não são exigidas amostras de retenção.

13. ARMAZENAMENTO, LIBERAÇÃO E TRANSPORTE

13.1 Os cilindros cheios devem permanecer em quarentena até que um profissional legalmente habilitado proceda à sua liberação.

13.2 Os cilindros e tanques criogênicos móveis devem ser armazenados em áreas cobertas e protegidas das condições adversas do tempo. Não devem ser submetidos a temperaturas extremas. Áreas de armazenamento devem ser apropriadas ao fim a que se destinam, limpas, secas, bem ventiladas e livres de materiais combustíveis. Condições específicas para armazenamento devem ser utilizadas para misturas de gases onde ocorre separação de fase durante o congelamento.

13.3 Os depósitos devem ser organizados de forma a permitir a separação dos diferentes gases, bem como a separação dos cilindros cheios dos vazios, de modo a permitir adequada rotação do estoque.

13.4 Antes dos cilindros e tanques criogênicos móveis serem transportados para o enchimento, eles devem ser checados para garantir que as válvulas estão fechadas.

13.5 Os cilindros e tanques criogênicos móveis devem ser protegidos durante o transporte de forma que os mesmos sejam entregues aos consumidores num estado limpo e compatível com o ambiente em que serão utilizados. Condições de transporte especiais podem ser necessárias para misturas de gases sujeitas a separação de fase (ex: proteção contra congelamento).

13.6 Durante o transporte em caminhões-tanque de gases medicinais na forma líquida, os dados da rotulagem exigidos pela legislação vigente devem constar em certificado que inclua também um protocolo de análise do lote, assinado e datado pelo profissional legalmente habilitado. Este certificado deve acompanhar todo o procedimento de transporte e deve estar à disposição das autoridades sanitárias.

13.7 Um exemplar do certificado mencionado no item 10.6 deve ser arquivado pelo destinatário pelo prazo mínimo de um ano contado da data de vencimento do produto a ele correspondente.

13.7. Um exemplar do certificado mencionado no item 13.6 deve ser arquivado pelo destinatário pelo prazo mínimo de um ano contado da data de vencimento do produto a ele correspondente. (Retificado pelo DOU Nº 34 de 18.08.2009, seção 1, pág. 42)

13.8 Devem ser elaborados e seguidos procedimentos escritos que descrevam a distribuição dos gases medicinais, de forma a incluir um fluxo pelo qual a distribuição de cada lote do gás medicinal possa ser rastreado facilmente, se necessário. Na nota fiscal deve ser registrado o número do lote a ela correspondente para garantir a rastreabilidade destes.

13.9 Os caminhões de distribuição de cilindros devem organizar a carga com espaços definidos e separados para gases medicinais e gases não medicinais. Deve ser garantido que não haja misturas entre os recipientes vazios e cheios.

13.10 No caso em que os caminhões-tanque necessitem ser utilizados para o transporte de outro gás na forma líquida, deve ser realizada a lavagem e a purga do caminhão-tanque com o novo gás até que os registros de análises estejam dentro das especificações.

14. REFERÊNCIAS

14.1 Manufacture of Medicinal Gases. Draft Annex 6. European Commission, July, 2007.

14.2 Resolución 1130 Gases Medicinales, ANMAT, 2000.

Saúde Legis - Sistema de Legislação da Saúde

BAIRRO: PEDRO MORO CEP: 83020180 - SÃO JOSÉ DOS PINHAIS/PR
CNPJ: 13.630.510/0001-94
PROCESSO: 25351.593485/2019-77 AUTORIZ/MS: 4.01520.6
ATIVIDADE/CLASSE
ARMAZENAR: COSMÉTICOS/PERFUMES/PRODUTOS DE HIGIENE
DISTRIBUIR: COSMÉTICOS/PERFUMES/PRODUTOS DE HIGIENE
EXPEDIR: COSMÉTICOS/PERFUMES/PRODUTOS DE HIGIENE
TRANSPORTAR: COSMÉTICOS/PERFUMES/PRODUTOS DE HIGIENE

EMPRESA: AGIMA COSMÉTICOS EIRELI
ENDEREÇO: Rua Agostinho Pelosini, nº 126
BAIRRO: Centro CEP: 09720220 - SÃO BERNARDO DO CAMPO/SP
CNPJ: 24.292.688/0001-99
PROCESSO: 25351.622088/2019-84 AUTORIZ/MS: 4.01526.8
ATIVIDADE/CLASSE
ARMAZENAR: COSMÉTICOS/PERFUMES/PRODUTOS DE HIGIENE
DISTRIBUIR: COSMÉTICOS/PERFUMES/PRODUTOS DE HIGIENE
EXPEDIR: COSMÉTICOS/PERFUMES/PRODUTOS DE HIGIENE

EMPRESA: SUA MAJESTADE TRANSPORTES LOGÍSTICA E ARMAZENAGEM LTDA
ENDEREÇO: RUA PARDAL nº 4
BAIRRO: PARI CEP: 03035120 - SÃO PAULO/SP
CNPJ: 02.748.818/0001-12
PROCESSO: 25351.613989/2019-85 AUTORIZ/MS: 4.01518.1
ATIVIDADE/CLASSE
TRANSPORTAR: COSMÉTICOS/PERFUMES/PRODUTOS DE HIGIENE

EMPRESA: REFER-II ATACADO DE COSMÉTICOS LTDA
ENDEREÇO: AV RICIERI JOSÉ MARCATTO, 2647
BAIRRO: VILA SUISSA CEP: 08810020 - MOGI DAS CRUZES/SP
CNPJ: 12.193.358/0001-67
PROCESSO: 25351.611283/2019-89 AUTORIZ/MS: 4.01516.3
ATIVIDADE/CLASSE
ARMAZENAR: COSMÉTICOS
DISTRIBUIR: COSMÉTICOS
EXPEDIR: COSMÉTICOS

EMPRESA: mead johnson do brasil comércio e importação de produtos de nutrição Ltda
ENDEREÇO: Avenida Presidente Juscelino Kubitschek 1909 - 24º andar - Parte B - Torre Norte
BAIRRO: Vila Nova Conceição CEP: 04543907 - SÃO PAULO/SP
CNPJ: 10.351.637/0001-86
PROCESSO: 25351.621942/2019-95 AUTORIZ/MS: 4.01523.7
ATIVIDADE/CLASSE
ARMAZENAR: COSMÉTICOS/PERFUMES/PRODUTOS DE HIGIENE
EXPEDIR: COSMÉTICOS/PERFUMES/PRODUTOS DE HIGIENE
IMPORTAR: COSMÉTICOS/PERFUMES/PRODUTOS DE HIGIENE

EMPRESA: TITAN TRANSPORTES & LOGÍSTICA EIRELI
ENDEREÇO: RUA PALESTRA 179
BAIRRO: JARDIM SANTA INÊS CEP: 07141230 - GUARULHOS/SP
CNPJ: 11.169.546/0001-97
PROCESSO: 25351.621972/2019-00 AUTORIZ/MS: 1.19603.7
ATIVIDADE/CLASSE
TRANSPORTAR: INSUMOS FARMACÊUTICOS/MEDICAMENTO

EMPRESA: DJE TRANSPORTE EIRELI - ME
ENDEREÇO: rua doutor ernesto mariano 59
BAIRRO: tatuapé CEP: 03068020 - SÃO PAULO/SP
CNPJ: 16.747.663/0001-04
PROCESSO: 25351.622013/2019-01 AUTORIZ/MS: 1.19604.1
ATIVIDADE/CLASSE
TRANSPORTAR: INSUMOS FARMACÊUTICOS/MEDICAMENTO

EMPRESA: Hosp Medical Comercio de Material Medico e Medicamentos Hospitalares Ltda
ENDEREÇO: Rua Manoel Elpidio, 87
BAIRRO: Penedo CEP: 59300000 - CAICÓ/RN
CNPJ: 33.160.739/0001-10
PROCESSO: 25351.575567/2019-02 AUTORIZ/MS: 1.19499.9
ATIVIDADE/CLASSE
ARMAZENAR: MEDICAMENTO
DISTRIBUIR: MEDICAMENTO
EXPEDIR: MEDICAMENTO

EMPRESA: mead johnson do brasil comércio e importação de produtos de nutrição Ltda
ENDEREÇO: Avenida Presidente Juscelino Kubitschek 1909 - 24º andar - Parte B - Torre Norte
BAIRRO: Vila Nova Conceição CEP: 04543907 - SÃO PAULO/SP
CNPJ: 10.351.637/0001-86
PROCESSO: 25351.621877/2019-06 AUTORIZ/MS: 1.19602.3
ATIVIDADE/CLASSE
ARMAZENAR: MEDICAMENTO
EXPEDIR: MEDICAMENTO
IMPORTAR: MEDICAMENTO

EMPRESA: Consortium Brazil DBA Knox Medical Comercio de Medicamentos LTDA
ENDEREÇO: Avenida Alcantara Machado 611 sala 621 e sala 12 1o andar
BAIRRO: Bras CEP: 03101000 - SÃO PAULO/SP
CNPJ: 29.722.223/0001-44
PROCESSO: 25351.611249/2019-12 AUTORIZ/MS: 1.19579.5
ATIVIDADE/CLASSE
ARMAZENAR: MEDICAMENTO
EXPEDIR: MEDICAMENTO
IMPORTAR: MEDICAMENTO

EMPRESA: YM COMERCIO DE MEDICAMENTOS E MATERIAIS HOSPITALARES LTDA
ENDEREÇO: RUA TAMBQUI QUADRA 224 LOTE 16 CASA 04
BAIRRO: PARQUE AMAZÔNIA CEP: 74835530 - GOIÂNIA/GO
CNPJ: 32.268.318/0001-44
PROCESSO: 25351.611286/2019-12 AUTORIZ/MS: 1.19582.4
ATIVIDADE/CLASSE
ARMAZENAR: MEDICAMENTO
DISTRIBUIR: MEDICAMENTO
EXPEDIR: MEDICAMENTO

EMPRESA: J L CARNEIRO COMERCIO ATACADISTA DE GASES - EIRELI
ENDEREÇO: rua das andorinhas, 333 QUADRA 07 LOTE 14 E 15
BAIRRO: residencial jardim europa CEP: 77823756 - ARAGUAÍNA/TO
CNPJ: 24.149.654/0001-40
PROCESSO: 25351.611159/2019-13 AUTORIZ/MS: 1.19577.8
ATIVIDADE/CLASSE
ENVASAR: GASES MEDICINAIS

EMPRESA: GLOBALMED MATERIAL HOSPITALAR LTDA
ENDEREÇO: RUA VENUS, 296, LOJA B

BAIRRO: ANA LUCIA CEP: 34710090 - SABARÁ/MG
CNPJ: 18.350.792/0001-90
PROCESSO: 25351.617113/2019-16 AUTORIZ/MS: 1.19596.3
ATIVIDADE/CLASSE
ARMAZENAR: MEDICAMENTO
DISTRIBUIR: MEDICAMENTO
EXPEDIR: MEDICAMENTO

EMPRESA: FTMED SOLUÇÕES BIONUCLEARES LTDA
ENDEREÇO: PRAÇA SÃO SEBASTIÃO, 30
BAIRRO: CENTRO CEP: 55680000 - BONITO/PE
CNPJ: 25.259.529/0001-55
PROCESSO: 25351.613893/2019-17 AUTORIZ/MS: 1.19585.5
ATIVIDADE/CLASSE
TRANSPORTAR: MEDICAMENTO

EMPRESA: EVEREST LOGISTICA INTEGRADA LTDA
ENDEREÇO: rua ambrosio molina, 1251
BAIRRO: EUGENIO DE MELO CEP: 12247000 - SÃO JOSÉ DOS CAMPOS/SP
CNPJ: 14.887.082/0001-42
PROCESSO: 25351.613928/2019-18 AUTORIZ/MS: 1.19587.2
ATIVIDADE/CLASSE
TRANSPORTAR: MEDICAMENTO

EMPRESA: M A Barobsa Transportes Rodoviarios EIRELI
ENDEREÇO: Qd Dois, Folha 27 Quadra 2 lote 3
BAIRRO: Nova marabá CEP: 68509110 - MARABÁ/PA
CNPJ: 26.477.678/0001-53
PROCESSO: 25351.617060/2019-25 AUTORIZ/MS: 1.19592.9
ATIVIDADE/CLASSE
TRANSPORTAR: MEDICAMENTO

EMPRESA: G R SILVA DENTAL EIRELI
ENDEREÇO: RUA SANTA HELENA S/N, QUADRA 46, LOTE 3, SALA 1
BAIRRO: JARDIM DAS ESMERALDAS CEP: 74905090 - APARECIDA DE GOIÂNIA/GO
CNPJ: 31.441.210/0001-49
PROCESSO: 25351.621816/2019-31 AUTORIZ/MS: 1.19601.0
ATIVIDADE/CLASSE
ARMAZENAR: MEDICAMENTO
DISTRIBUIR: MEDICAMENTO
EXPEDIR: MEDICAMENTO

EMPRESA: DISPROFAR COMERCIO LTDA
ENDEREÇO: RUA BARÃO DE LUCENA, 71 - LOTE PQ SHANGRILA I
BAIRRO: PARQUE 10 DE NOVEMBRO CEP: 69058116 - MANAUS/AM
CNPJ: 03.410.632/0001-11
PROCESSO: 25351.489525/2019-41 AUTORIZ/MS: 1.19443.4
ATIVIDADE/CLASSE
ARMAZENAR: MEDICAMENTO
DISTRIBUIR: MEDICAMENTO
EXPEDIR: MEDICAMENTO

EMPRESA: AMAZON COMERCIO DE PRODUTOS HOSPITALARES EIRELI
ENDEREÇO: RUA RIO PACAVI 186, CJ COLINA DO ALEIXO
BAIRRO: SÃO JOSÉ OPERARIO CEP: 69085275 - MANAUS/AM
CNPJ: 34.562.495/0001-64
PROCESSO: 25351.618575/2019-42 AUTORIZ/MS: 1.19600.6
ATIVIDADE/CLASSE
ARMAZENAR: MEDICAMENTO
DISTRIBUIR: MEDICAMENTO
EXPEDIR: MEDICAMENTO

EMPRESA: C A DISTRIBUIDORA DE MEDICAMENTOS EIRELI
ENDEREÇO: avenida josé bonifácio 79
BAIRRO: centro CEP: 68570000 - SÃO GERALDO DO ARAGUAIA/PA
CNPJ: 04.439.126/0001-18
PROCESSO: 25351.536476/2019-43 AUTORIZ/MS: 1.19588.6
ATIVIDADE/CLASSE
ARMAZENAR: MEDICAMENTO
DISTRIBUIR: MEDICAMENTO
EXPEDIR: MEDICAMENTO

EMPRESA: C L Vaz Fiel Transportes LTDA - ME
ENDEREÇO: Rua Condessa Rosa Matarazzo, 6
BAIRRO: Santa Paula CEP: 09550070 - SÃO CAETANO DO SUL/SP
CNPJ: 31.811.609/0001-74
PROCESSO: 25351.617058/2019-56 AUTORIZ/MS: 1.19590.1
ATIVIDADE/CLASSE
TRANSPORTAR: MEDICAMENTO

EMPRESA: NILO TOZZO TRANSPORTES LTDA
ENDEREÇO: R SILVIA TOZZO, 73
BAIRRO: CENTRO CEP: 88819000 - CORDILHEIRA ALTA/SC
CNPJ: 09.376.619/0001-70
PROCESSO: 25351.617068/2019-91 AUTORIZ/MS: 1.19591.5
ATIVIDADE/CLASSE
TRANSPORTAR: MEDICAMENTO

EMPRESA: JOMED TRANSPORTES E LOGISTICA EIRELI
ENDEREÇO: RODOVIA GOVERNADOR MARIO COVAS, S/N
BAIRRO: TABAJARA CEP: 29154504 - CARIACICA/ES
CNPJ: 60.319.985/0004-97
PROCESSO: 25351.756433/2018-00 AUTORIZ/MS: 1Y637451306 (8.19072.0)
ATIVIDADE/CLASSE
TRANSPORTAR: CORRELATOS

EMPRESA: FTMED SOLUÇÕES BIONUCLEARES LTDA
ENDEREÇO: PRAÇA SÃO SEBASTIÃO, 30
BAIRRO: CENTRO CEP: 55680000 - BONITO/PE
CNPJ: 25.259.529/0001-55
PROCESSO: 25351.614001/2019-03 AUTORIZ/MS: 9M610413WY4Y (8.19058.2)
ATIVIDADE/CLASSE
TRANSPORTAR: CORRELATOS

EMPRESA: fixen med comercial e distribuidora de produtos medicos ltda epp
ENDEREÇO: Avenida das Americas 12300, loja 164
BAIRRO: barra da tijuca CEP: 22790702 - RIO DE JANEIRO/RJ
CNPJ: 27.038.303/0002-30
PROCESSO: 25351.617115/2019-05 AUTORIZ/MS: 798127856X61 (8.19075.1)
ATIVIDADE/CLASSE
ARMAZENAR: CORRELATOS
DISTRIBUIR: CORRELATOS
EXPEDIR: CORRELATOS

EMPRESA: TENON OFTALMO INDUSTRIA E SERVICOS DE INSTRUMENTOS CIRURGICOS LTDA
ENDEREÇO: AV GUILHERME MANKEL 277/285



Ações de fiscalização: Proibição - Comercialização, Distribuição, Fabricação, Propaganda, Uso Motivado: rotulagem e realização de propaganda irregular do SUPLEMENTO ALIMENTAR LÍQUIDO, MARCA ZEROETHYL, na Internet (sites www.zeroethyl.com.br; <https://www.facebook.com> e <https://www.instagram.com>), com indicação para o tratamento da dependência química ao álcool e para redução/ eliminação do consumo de bebida alcoólica, as quais são consideradas propriedades medicamentosas e terapêuticas não aprovadas para a Anvisa para esse tipo de produto, contrariando o disposto nos seguintes dispositivos legais: art. 21 do Decreto Lei n. 986, de 21 de outubro de 1969, combinado com o art. 23; itens 3.1.a, 3.1.b, 3.1.f e 3.1.g da Resolução RDC n. 259, de 20 de setembro de 2002; art. 16 e inciso I do art. 17 da Resolução RDC n. 243, de 26 de setembro de 2018. O fabricante do produto é a empresa C. J. MARCHETTE INDÚSTRIA E COMÉRCIO DE PRODUTOS DIETÉTICOS LTDA EPP (CNPJ: 15.429.097/0001-20). O endereço eletrônico www.zeroethyl.com.br é de responsabilidade da empresa RUMO NATURAL SUPLEMENTOS ALIMENTARES EIRELI (CNPJ: 32.354.469/0001-15), conforme informações presentes no site e esta registrado sob responsabilidade da pessoa física THIAGO SILVA DE FREITAS (CPF: 397.***.***-60).

(*) Republicada por ter saído com correção no original, publicado no DOU nº 77, de 27 de abril de 2021, Seção 1, pág. 99.

RESOLUÇÃO RE Nº 1.989, DE 18 DE MAIO DE 2021

A Gerente-Geral de Inspeção e Fiscalização Sanitária, no uso das atribuições que lhe confere o art. 171, aliado ao art. 54, I, § 1º do Regimento Interno aprovado pela Resolução de Diretoria Colegiada - RDC nº 255, de 10 de dezembro de 2018, resolve:

Art. 1º Adotar a(s) medida(s) preventiva(s) constante(s) no ANEXO.

Art. 2º Esta Resolução entra em vigor na data de sua publicação.

ANA CAROLINA MOREIRA MARINO ARAUJO

ANEXO

1. Empresa: FROSINI IND E COM DE COSMÉTICOS LTDA-ME - CNPJ: 04.973.351/0001-30
Produto - (Lote): A LIGA COSMÉTICO TÔNICO CAPILAR (0820033, 0820038, 0820039, 1120073);
Tipo de Produto: Cosmético
Expediente nº: 1729778/21-8
Assunto: 70351 - MEDIDA PREVENTIVA- Ações de Fiscalização em Vigilância Sanitária
Ações de fiscalização: Recolhimento, Suspensão - Comercialização, Distribuição, Propaganda, Uso
Motivação: Considerando a comprovação da fabricação de produtos cosméticos, higiene pessoal ou perfumes com fórmula diferente da autorizada pela Anvisa e tendo em vista o previsto nos arts 6º, 7º e inciso III do art. 63 da Lei 6360, de 23 de setembro de 1976.
2. Empresa: RISHON PERFUMES E COSMÉTICOS DO BRASIL LTDA - CNPJ: 11.858.354/0001-98
Produto - (Lote): SPRAY USO OSTENTACÃO TUTANAT(Todos); SPRAY LISO OSTENTACÃO TUTANAT(Todos); MASCARA POS PROGRESSIVA SLEEK AND FRIZZLESS HAIR(Todos); PROGRESSIVA HOME TUTANAT(Todos); MÁSCARA SLEEK & FRIZZLESS HAIR TUTANAT(Todos); RESTAURAÇÃO PROGRESSIVA SLEEK AND FRIZZLESS HAIR TUTANAT(Todos);
Tipo de Produto: Cosmético
Expediente nº: 1730030/21-4
Assunto: 70351 - MEDIDA PREVENTIVA- Ações de Fiscalização em Vigilância Sanitária
Ações de fiscalização: Proibição - Comercialização, Distribuição, Fabricação, Propaganda, Uso, Recolhimento
Motivação: Considerando a comercialização dos produtos sem registro infringindo o art 12 da Lei 6360, de 23 de setembro de 1976 e tendo em vista o previsto nos arts 6º, 7º e inciso I do art. 67 da Lei 6360, de 23 de setembro de 1976.

RESOLUÇÃO RE Nº 1.994, DE 18 DE MAIO DE 2021

A Gerente-Geral de Inspeção e Fiscalização Sanitária, no uso das atribuições que lhe confere o art. 171, aliado ao art. 54, I, § 1º do Regimento Interno aprovado pela Resolução de Diretoria Colegiada - RDC nº 255, de 10 de dezembro de 2018, resolve:

Art. 1º Adotar a(s) medida(s) preventiva(s) constante(s) no ANEXO.

Art. 2º Esta Resolução entra em vigor na data de sua publicação.

ANA CAROLINA MOREIRA MARINO ARAUJO

ANEXO

1. Empresa: HP BIOPROTESES LTDA - CNPJ: 54.801.196/0001-42
Produto - (Lote): SHUNT LOMBO PERITONEAL HPBIO(Código SLRM lotes 245 e 246 e Código SLRA lote 20);
Tipo de Produto: Produtos para Saúde (Correlatos)
Expediente nº: 1854829/21-6
Assunto: 70351 - MEDIDA PREVENTIVA- Ações de Fiscalização em Vigilância Sanitária
Ações de fiscalização: Recolhimento - Voluntário
Suspensão - Comercialização, Distribuição, Uso
Motivação: Considerando a ação de campo de recolhimento iniciada pela empresa HP Bioprotéses Ltda., enquadrada no art. 9º da Resolução da Diretoria Colegiada - RDC nº 23/2012, e o alerta de tecnovigilância a 3491/21.

COORDENAÇÃO DE AUTORIZAÇÃO DE FUNCIONAMENTO DE EMPRESAS

RESOLUÇÃO RE Nº 1.988, DE 18 DE MAIO DE 2021

O Coordenador de Autorização de Funcionamento de Empresas, no uso das atribuições que lhe confere o art. 173-B, aliado ao art. 54, I, § 1º do Regimento Interno aprovado pela Resolução de Diretoria Colegiada - RDC nº 255, de 10 de dezembro de 2018, resolve:

Art. 1º Alterar a Autorização de Funcionamento da Empresa constante no anexo desta Resolução.

Art. 2º A atividade concedida possui validade durante a vigência da Resolução de Diretoria Colegiada - RDC nº 483, de 2021, e suas atualizações.

Art. 3º Esta Resolução entra em vigor na data de sua publicação

DANIEL MARCOS PEREIRA DOURADO

ANEXO

- J L CARNEIRO COMERCIO ATACADISTA DE GASES - EIRELI / 24.149.654/0001-40
25351.611159/2019-13 / 1195778
70203 - AFE - ALTERAÇÃO - MEDICAMENTOS - ENVASADORA DE GASES MEDICINAIS - AMPLIAÇÃO DE ATIVIDADES / 1898792216

Ministério do Turismo

SECRETARIA ESPECIAL DE CULTURA

SECRETARIA NACIONAL DE FOMENTO E INCENTIVO À CULTURA

PORTARIA Nº 277, DE 18 DE MAIO DE 2021

O SECRETÁRIO NACIONAL DE FOMENTO E INCENTIVO À CULTURA - SUBSTITUTO, no uso de suas atribuições legais, que lhe confere a Portaria nº 96, de 9 de março de 2021 e a Portaria Mtur nº 12, de 28 de abril de 2021, resolve:

Art. 1º - Homologar os projetos culturais relacionados nos anexos desta portaria, que após terem atendido aos requisitos de admissibilidade estabelecidos pela Lei 8.313/91, Decreto 5.761/06 e a Instrução Normativa vigente, passam a fase de obtenção de doações e patrocínios.

Art. 2º - Esta portaria entra em vigor na data de sua publicação.

SÉRGIO RICARDO DA CRUZ DUARTE

ANEXO

ÁREA: 1 ARTES CÊNICAS (Artigo 18, § 1º)

204953 - Dias de Independência

Celso Monasterio

CNPJ/CPF: 013.170.228-90

Processo: 01400004944202068

Cidade: São Paulo - SP;

Valor Aprovado: R\$ 199.126,20

Prazo de Captação: 19/05/2021 à 30/11/2021

Resumo do Projeto: Dias de Independência é uma peça teatral que desperta e estimula o imaginário das crianças e jovens, transpondo o universo de princesas, princesas e aventuras típicas do conto infantil para um período importantíssimo da nossa história, o momento de fundação do Brasil como nação independente.

204955 - Espetáculo A Paixão de Cristo - Rio Pardo/RS

ADOLFO HENRIQUE BAYAN DE MENEZES

CNPJ/CPF: 706.473.210-68

Processo: 01400004946202057

Cidade: Rio Pardo - RS;

Valor Aprovado: R\$ 161.287,50

Prazo de Captação: 19/05/2021 à 31/12/2021

Resumo do Projeto: O projeto visa a encenação do espetáculo "A Paixão de Cristo de Rio Pardo-RS". Contamos com o ESPETÁCULO DE ARTES CÊNICAS e CONTRAPARTIDAS SOCIAIS.

204977 - COMÉDIAS CARIOCAS

GUILHERME CESAR DE OLIVEIRA

CNPJ/CPF: 754.556.687-49

Processo: 01400004968202017

Cidade: Rio de Janeiro - RJ;

Valor Aprovado: R\$ 199.345,08

Prazo de Captação: 19/05/2021 à 01/09/2021

Resumo do Projeto: O presente projeto "COMÉDIAS CARIOCAS" prevê a realização de peças teatrais que consistirá em apresentações culturais destinadas ao público jovem/adulto e pessoas com maior idade.

204988 - Dom Cebolão na Festa da Panela

J L ARTNOC ENTRETENIMENTO LTDA-ARTNOC ENTRETENIMENTO

CNPJ/CPF: 38.860.407/0001-61

Processo: 01400004979202005

Cidade: Rio de Janeiro - RJ;

Valor Aprovado: R\$ 199.962,40

Prazo de Captação: 19/05/2021 à 30/09/2021

Resumo do Projeto: Realização da montagem e temporada do espetáculo de artes cênicas infantil Dom Cebolão na Festa da Panela. Como produto secundário realizaremos como ação formativa cultural uma palestra com o autor do espetáculo e a Coordenadora de produção do espetáculo, abordando o tema do espetáculo e do processo de produção do mesmo.

ÁREA: 3 MÚSICA (Artigo 18, § 1º)

210497 - TODOS OS SONS

INSTITUTO OLGA KOS DE INCLUSÃO CULTURAL

CNPJ/CPF: 08.745.680/0001-84

Processo: 0140000497202159

Cidade: São Paulo - SP;

Valor Aprovado: R\$ 285.197,22

Prazo de Captação: 19/05/2021 à 31/12/2021

Resumo do Projeto: TODOS OS SONS é um projeto que contempla a criação de uma Apresentação de Música e percussão, criada por pessoas com deficiência, e sem deficiência em vulnerabilidade social, a partir de Oficinas de Música com a participação de músicos convidados. Como produto principal do projeto, teremos a apresentação das práticas rítmicas e musicais a partir das criações dos próprios participantes.

ÁREA: 4 ARTES VISUAIS (Artigo 18, § 1º)

204969 - Acordar para a Arte

VIVIAN MASSIGNAN

CNPJ/CPF: 021.015.129-39

Processo: 01400004960202051

Cidade: Campinas - SP;

Valor Aprovado: R\$ 199.631,30

Prazo de Captação: 19/05/2021 à 18/12/2021

Resumo do Projeto: O presente projeto prevê a execução de murais realizado coletivamente por alunos, através de oficinas artísticas e de criatividade em escolas públicas da rede municipal de Campinas, SP. Consistirá na elaboração da arte e execução da pintura de murais ou paredes situadas nas escolas ou arredores.

ÁREA: 6 HUMANIDADES (Artigo 18, § 1º)

204993 - Festival Caju de Leitores

Joanna Savaglia

CNPJ/CPF: 07.883.632/0001-90

Processo: 01400004984202018

Cidade: São Paulo - SP;

Valor Aprovado: R\$ 199.150,38

Prazo de Captação: 19/05/2021 à 10/11/2021

Resumo do Projeto: Realizar em Caraiá, distrito de Porto Seguro, BA, o Festival Caju de Leitores (Festival/Mostra) e o Caraiá Cine Clube (Festival/Mostra - Audiovisual). O Festival vai promover debates-papo com autores indígenas com a comunidade local e escolar. Já o Caraiá Cine Clube vai programar sessões de filmes nacionais que em alguns casos serão seguidos de debates. A contrapartida social vai reforçar a importância da leitura para a comunidade escolar local. As duas programações serão gratuitas e abertas ao público em geral.



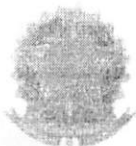

SERVIÇO PÚBLICO FEDERAL
CONSELHO FEDERAL DE FARMÁCIA



CONSELHO REGIONAL DE FARMÁCIA DO ESTADO DO TOCANTINS - CRF-TO

CERTIDÃO DE REGULARIDADE 2021

Consulte via leitor de QRCode



Consulte pelo Código de Autenticação para Validar a CRT em www.crf.to.org.br

CADASTRO NO CRF SOB O 2854	VALIDADE 31/03/2022	CÓDIGO DE AUTENTICAÇÃO DCCD97DE3776FC4075BA4023C3A3BB40
RAZÃO/DENOMINAÇÃO SOCIAL J L CARNEIRO COM. ATAC. DE GASES - EIRELI - EPP		
NOME FANTASIA AIR GAS		
TIPO DE ESTABELECIMENTO OUTROS	NATUREZA DE ATIVIDADE COMERCIO DE PRODUTOS QUIMICOS	
ENDEREÇO RUA DAS ANDORINHAS N 333 QD 07, LT 14 E 15		CNPJ 24.149.654/0001-40
LOCALIDADE RES. JARDIM EUROPA	CIDADE - UF ARAGUAINA-TO	

HORÁRIO DE FUNCIONAMENTO

Domingo	Segunda	Terça	Quarta	Quinta	Sexta	Sábado
*****	08:00 às 12:00	08:00 às 12:00	08:00 às 12:00	08:00 às 12:00	08:00 às 12:00	*****
*****	14:00 às 18:00	14:00 às 18:00	14:00 às 18:00	14:00 às 18:00	14:00 às 18:00	*****

RESPONSÁVEIS TÉCNICOS

TIPO	INSCRIÇÃO	NOME	FUNÇÃO				SITUAÇÃO
F	485	IURI VIEIRA AGUIAR	DIRETOR TÉCNICO				CONTRATADO
Domingo	Segunda	Terça	Quarta	Quinta	Sexta	Sábado	
*****	08:00 às 12:00	08:00 às 12:00	08:00 às 12:00	08:00 às 12:00	08:00 às 12:00	*****	

CONSELHO REGIONAL DE FARMÁCIA DO ESTADO DO TOCANTINS - CRF-TO

Palmas, 18 de Janeiro de 2021

Dr. Maykon Jhuly Martins de Paiva
DR. MAYKON JHULY MARTINS DE PAIVA
PRESIDENTE CRF-TO

Dra. Anette Kelsi Partata
Dra. Anette Kelsi Partata
Conselheira do CRF-TO

ESTA CERTIDÃO DEVE SER AFIXADA EM UM LUGAR BEM VISÍVEL AO PÚBLICO

- Certificamos que o estabelecimento a que se refere esta Certidão de Regularidade está inscrito neste Conselho Regional de Farmácia, atendendo o que dispõe os artigos 22, parágrafo único e 24, da lei nº 3.820/60 e do Título IX da Lei nº 6.360/76. Tratando-se de Farmácia e Drogeria, certificamos que está regularizada em sua atividade durante os horários estabelecidos pelos Farmacêuticos Responsáveis Técnicos, de acordo com os artigos 15, parágrafos 1º e 2º e 23, alínea "c" da Lei nº 5.991/73 e artigos 2º e 3º Caput 5º e 6º Inciso I, todos da Lei 13.021/14.

- Por ocasião de mudanças no quadro de assistência farmacêutica, este documento deverá ser retirado pelo Responsável Técnico interessando e encaminhando por respectivo CRF para as devidas alterações.

- A autenticidade e/ou validade jurídica dessa CERTIDÃO poderá ser comprovada acessando o site institucional e digitando o código de autenticidade ou mesmo através de leitor de QR-Code.



BALSAS GASES E TINTAS EIRELI

CNPJ: 06.335.107/0001-77

INSC. ESTADUAL: 12.213.454-0

Email - lt.lucenabalsas@hotmail.com

Fone: (99) 981100057/981159977

Ilmo. Sr.
Pregoeiro e Equipe de Apoio
Prefeitura Municipal de São Pedro dos Crentes – MA
PREGÃO ELETRÔNICO: Nº 033/2022

**DECLARAÇÃO DE ENQUADRAMENTO
COMO MICROEMPRESA OU EMPRESA DE PEQUENO PORTE**

A empresa **BALSAS GASES E TINTAS EIRELI**, CNPJ: 06.335.107/0001-77, IE: 12.213454-0, Av. Governador Luiz Rocha, 75, Potosi, Cep: 65.800-000, Balsas/MA, por intermédio de seu representante legal o Sr **Adriano Tavares Lucena**, Carteira de Identidade nº 159330420007 – SSP/MA, CPF nº 025.264.473-56, **DECLARA**, SOB AS PENALIDADES DA LEI, QUE SE ENQUADRA COMO MICROEMPRESA OU EMPRESA DE PEQUENO PORTE, NOS TERMOS DO ART. 3º DA LEI COMPLEMENTAR Nº 123 DE 14 DE DEZEMBRO DE 2006, ESTANDO APTA A FRUIR OS BENEFÍCIOS E VANTAGENS LEGALMENTE INSTITUÍDAS POR NÃO SE ENQUADRAR EM NENHUMA DAS VEDAÇÕES LEGAIS IMPOSTAS PELO § 4º DO ART. 3º DA LEI COMPLEMENTAR Nº 123 DE 14 DE DEZEMBRO DE 2006.

DECLARO, PARA FINS DA LC 123/2006 E SUAS ALTERAÇÕES, SOB AS PENALIDADES DESTA, SER:

☒ **(X) MICROEMPRESA** – RECEITA BRUTA ANUAL IGUAL OU INFERIOR A 360.000,00 E ESTANDO APTA A FRUIR OS BENEFÍCIOS E VANTAGENS LEGALMENTE INSTITUÍDAS POR NÃO SE ENQUADRAR EM NENHUMA DAS VEDAÇÕES LEGAIS IMPOSTAS PELO § 4º DO ART. 3º DA LEI COMPLEMENTAR Nº 123/06 ALTERADA PELA LC 147/2014.

☐ **() EMPRESA DE PEQUENO PORTE** – RECEITA BRUTA ANUAL SUPERIOR A 360.000,00 E IGUAL OU INFERIOR A 4.800.000,00 VALORES , ESTANDO APTA A FRUIR OS BENEFÍCIOS E VANTAGENS LEGALMENTE INSTITUÍDAS POR NÃO SE ENQUADRAR EM NENHUMA DAS VEDAÇÕES LEGAIS IMPOSTAS PELO § 4º DO ART. 3º DA LEI COMPLEMENTAR Nº 123/06 ALTERADA PELA LC 147/2014.

Balsas/MA, 25 de julho de 2022

BALSAS GASES E TINTAS EIRELI
Adriano Tavares Lucena
CPF nº 025.264.473-56
Empresário

AV GOVERNADOR LUIZ ROCHA, 75,
POTOSI, CEP: 65.840-000, BALSAS/MA



BALSAS GASES E TINTAS EIRELI

CNPJ: 06.335.107/0001-77

INSC. ESTADUAL: 12.213.454-0

Email - lt.lucenabalsas@hotmail.com

Fone: (99) 981100057/981159977

Ilmo. Sr.
Pregoeiro e Equipe de Apoio
Prefeitura Municipal de São Pedro dos Crentes – MA
PREGÃO ELETRÔNICO: Nº 033/2022

DECLARAÇÃO DE CUMPRIMENTO DOS REQUISITOS DA HABILITAÇÃO

A empresa **BALSAS GASES E TINTAS EIRELI**, CNPJ: 06.335.107/0001-77, IE: 12.213454-0, Av. Governador Luiz Rocha, 75, Potosi, Cep: 65.800-000, Balsas/MA, por intermédio de seu representante legal o Sr **Adriano Tavares Lucena**, Carteira de Identidade nº 159330420007 – SSP/MA, CPF nº 025.264.473-56, declara, sob as penas da Lei, nos termos do artigo 4º, inciso VII, da Lei Federal nº 10.520/02, possuir todos os requisitos constantes do edital que a habilite a participar do Pregão Eletrônico nº 033/2022.

Declara, outrossim, conhecer na íntegra o Edital e que se submete a todos os seus termos.

Balsas/MA, 25 de julho de 2022



BALSAS GASES E TINTAS EIRELI
Adriano Tavares Lucena
CPF nº 025.264.473-56
Empresário

AV GOVERNADOR LUIZ ROCHA, 75,
POTOSI, CEP: 65.840-000, BALSAS/MA



BALSAS GASES E TINTAS EIRELI

CNPJ: 06.335.107/0001-77

INSC. ESTADUAL: 12.213.454-0

Email - lt.lucenabalsas@hotmail.com

Fone: (99) 981100057/981159977

Ilmo. Sr.
Pregoeiro e Equipe de Apoio
Prefeitura Municipal de São Pedro dos Crentes – MA
PREGÃO ELETRÔNICO: Nº 033/2022

DECLARAÇÃO DE CUMPRIMENTO DO INCISO XXXIII DO ART. 7º, CF/88

A empresa **BALSAS GASES E TINTAS EIRELI**, CNPJ: 06.335.107/0001-77, IE: 12.213454-0, Av. Governador Luiz Rocha, 75, Potosi, Cep: 65.800-000, Balsas/MA, por intermédio de seu representante legal o Sr **Adriano Tavares Lucena**, Carteira de Identidade nº 159330420007 – SSP/MA, CPF nº 025.264.473-56, declara, sob as penas da Lei, que não possui no seu quadro de pessoal, menor de 18 (dezoito) anos em exercício de atividade noturna, perigosa ou insalubre, bem como não utiliza para qualquer trabalho ou atividade, menor de 16 (dezesseis) anos, exceto na condição de aprendiz, a partir de 14 (quatorze) anos, em conformidade com o inciso XXXIII do art. 7º, da Constituição Federal e com a Lei nº 9.854/99.

Balsas/MA, 25 de julho de 2022

BALSAS GASES E TINTAS EIRELI

Adriano Tavares Lucena

CPF nº 025.264.473-56

Empresário

AV GOVERNADOR LUIZ ROCHA, 75,
POTOSI, CEP: 65.840-000, BALSAS/MA



BALSAS GASES E TINTAS EIRELI

CNPJ: 06.335.107/0001-77

INSC. ESTADUAL: 12.213.454-0

Email - lt.lucenabalsas@hotmail.com

Fone: (99) 981100057/981159977

Ilmo. Sr.
Pregoeiro e Equipe de Apoio
Prefeitura Municipal de São Pedro dos Crentes – MA
PREGÃO ELETRÔNICO: Nº 033/2022

DECLARAÇÃO DE INEXISTÊNCIA DE FATOS IMPEDITIVOS DA HABILITAÇÃO

A empresa **BALSAS GASES E TINTAS EIRELI**, CNPJ: 06.335.107/0001-77, IE: 12.213454-0, Av. Governador Luiz Rocha, 75, Potosi, Cep: 65.800-000, Balsas/MA, por intermédio de seu representante legal o Sr **Adriano Tavares Lucena**, Carteira de Identidade nº 159330420007 – SSP/MA, CPF nº 025.264.473-56, declara, sob as penas da Lei, nos termos do artigo 32, § 2.º, da Lei Federal n.º 8.666/93, que até a presente data nenhum fato ocorreu que a inabilite a participar do Pregão Eletrônico n.º 033/2022, e que contra ela não existe nenhum pedido de falência ou concordata.

Declara, outrossim, conhecer na íntegra o Edital e que se submete a todos os seus termos.

Balsas/MA, 25 de julho de 2022

BALSAS GASES E TINTAS EIRELI
Adriano Tavares Lucena
CPF nº 025.264.473-56
Empresário

AV GOVERNADOR LUIZ ROCHA, 75,
POTOSI, CEP: 65.840-000, BALSAS/MA



BALSAS GASES E TINTAS EIRELI

CNPJ: 06.335.107/0001-77

INSC. ESTADUAL: 12.213.454-0

Email - lt.lucenabalsas@hotmail.com

Fone: (99) 981100057/981159977

Ilmo. Sr.
Pregoeiro e Equipe de Apoio
Prefeitura Municipal de São Pedro dos Crentes – MA
PREGÃO ELETRÔNICO: Nº 033/2022

DECLARAÇÃO DE NÃO VINCULO FAMILIAR COM O MUNICIPIO

A empresa **BALSAS GASES E TINTAS EIRELI**, CNPJ: 06.335.107/0001-77, IE: 12.213454-0, Av. Governador Luiz Rocha, 75, Potosi, Cep: 65.800-000, Balsas/MA, por intermédio de seu representante legal o Sr **Adriano Tavares Lucena**, Carteira de Identidade nº 159330420007 – SSP/MA, CPF nº 025.264.473-56. Declaro para os devidos fins e sob as penas da Lei que não possuo vínculo direta ou indiretamente com a Administração Pública FEDERAL, ESTADUAL ou MUNICIPAL, e atendo ao requisito estabelecido no edital do Pregão Eletrônico nº 033/2022.

Balsas/MA, 25 de julho de 2022



BALSAS GASES E TINTAS EIRELI
Adriano Tavares Lucena
CPF nº 025.264.473-56
Empresário

AV GOVERNADOR LUIZ ROCHA, 75,
POTOSI, CEP: 65.840-000, BALSAS/MA



BALSAS GASES E TINTAS EIRELI

CNPJ: 06.335.107/0001-77

INSC. ESTADUAL: 12.213.454-0

Email - lt.lucenabalsas@hotmail.com

Fone: (99) 981100057/981159977

Ilmo. Sr.
Pregoeiro e Equipe de Apoio
Prefeitura Municipal de São Pedro dos Crentes – MA
PREGÃO ELETRÔNICO: Nº 033/2022

DECLARAÇÃO DE RESPONSABILIDADE

A empresa **BALSAS GASES E TINTAS EIRELI**, CNPJ: 06.335.107/0001-77, IE: 12.213454-0, Av. Governador Luiz Rocha, 75, Potosi, Cep: 65.800-000, Balsas/MA, por intermédio de seu representante legal o Sr **Adriano Tavares Lucena**, Carteira de Identidade nº 159330420007 – SSP/MA, CPF nº 025.264.473-56.

Declaramos para os fins de direito, na qualidade de Proponente do procedimento de lidação, sob a modalidade Pregão Eletrônico nº 028/2022, aberto do Processo Administrativo nº 96-23/09/2021, instaurado pelo **MUNICIPIO DE São Pedro dos Crentes /MA**, que:

- Assumimos toda responsabilidade pela autenticidade de todos os documentos apresentados ao (a) Pregoeiro, sujeitando-nos a eventuais averiguações que se façam necessárias;
- Comprometemo-nos a manter, durante a execução do Contrato, em compatibilidade com as abonações assumidas, todas as concepções de habilitação e qualificação exibidas a lidação;
- Comprometamo-nos a repassar na proposta do pregão correspondente, eventuais reduções de preços decorrentes de mudanças de alíquotas de Impostos Incidentes sobre o fornecimento do objeto, em função de alterações de legislação correspondente, publicada durante a vigência do Contrato;
- Temos conhecimento e submetemo-los ao disposto na Lei nº 8.078 - Código de Defesa do Consumidor, bem como, ao Edital e Anexos do **Pregão Eletrônico nº 033/2022, Instaurada pelo Município de São Pedro dos Crentes/MA.**"

Por ser expressão da verdade, firmamos a presente.

Balsas/MA, 25 de julho de 2022

BALSAS GASES E TINTAS EIRELI
Adriano Tavares Lucena
CPF nº 025.264.473-56
Empresário

AV GOVERNADOR LUIZ ROCHA, 75,
POTOSI, CEP: 65.840-000, BALSAS/MA



BALSAS GASES E TINTAS EIRELI

CNPJ: 06.335.107/0001-77

INSC. ESTADUAL: 12.213.454-0

Email - lt.lucenabalsas@hotmail.com

Fone: (99) 981100057/981159977

Ilmo. Sr.

Pregoeiro e Equipe de Apoio

Prefeitura Municipal de São Pedro dos Crentes – MA

PREGÃO ELETRÔNICO: Nº 033/2022

DECLARAÇÃO DE IDONEIDADE

A empresa **BALSAS GASES E TINTAS EIRELI**, CNPJ: 06.335.107/0001-77, IE: 12.213454-0, Av. Governador Luiz Rocha, 75, Potosi, Cep: 65.800-000, Balsas/MA, por intermédio de seu representante legal o Sr **Adriano Tavares Lucena**, Carteira de Identidade nº 159330420007 – SSP/MA, CPF nº 025.264.473-56, DECLARA NÃO TER RECEBIDO DO MUNICÍPIO DE **São Pedro dos Crentes /MA** OU DE QUALQUER OUTRA ENTIDADE DA ADMINISTRAÇÃO DIRETA OU INDIRETA, EM ÂMBITO FEDERAL, ESTADUAL E MUNICIPAL, SUSPENSÃO TEMPORÁRIA DE PARTICIPAÇÃO EM LICITAÇÃO E OU IMPEDIMENTO DE CONTRATAR COM A ADMINISTRAÇÃO, ASSIM COMO NÃO TER RECEBIDO DECLARAÇÃO DE INIDONEIDADE PARA LICITAR E OU CONTRATAR COM A ADMINISTRAÇÃO FEDERAL, ESTADUAL E MUNICIPAL.

Balsas/MA, 25 de julho de 2022



BALSAS GASES E TINTAS EIRELI
Adriano Tavares Lucena
CPF nº 025.264.473-56
Empresário

AV GOVERNADOR LUIZ ROCHA, 75,
POTOSI, CEP: 65.840-000, BALSAS/MA



BALSAS GASES E TINTAS EIRELI

CNPJ: 06.335.107/0001-77

INSC. ESTADUAL: 12.213.454-0

Email - lt.lucenabalsas@hotmail.com

Fone: (99) 981100057/981159977

Ilmo. Sr.
Pregoeiro e Equipe de Apoio
Prefeitura Municipal de São Pedro dos Crentes – MA
PREGÃO ELETRÔNICO: Nº 033/2022

DECLARAÇÃO DE ELABORAÇÃO INDEPENDENTE DE PROPOSTA

A empresa **BALSAS GASES E TINTAS EIRELI**, CNPJ: 06.335.107/0001-77, IE: 12.213454-0, Av. Governador Luiz Rocha, 75, Potosi, Cep: 65.800-000, Balsas/MA, por intermédio de seu representante legal o Sr **Adriano Tavares Lucena**, Carteira de Identidade nº 159330420007 – SSP/MA, CPF nº 025.264.473-56, PARA FINS DO DISPOSTO NO EDITAL DE LICITAÇÃO: **PREGÃO ELETRÔNICO Nº 033/2022**, DECLARA, SOB AS PENAS DA LEI, EM ESPECIAL O ART. 299 DO CÓDIGO PENAL BRASILEIRO, QUE:

A) A PROPOSTA APRESENTADA PARA PARTICIPAR DO **PREGÃO ELETRÔNICO Nº 033/2022**, FOI ELABORADA DE MANEIRA INDEPENDENTE (PELO LICITANTE), E O CONTEÚDO DA PROPOSTA NÃO FOI, NO TODO OU EM PARTE, DIRETA OU INDIRETAMENTE, INFORMADO, DISCUTIDO OU RECEBIDO DE QUALQUER OUTRO PARTICIPANTE POTENCIAL OU DE FATO DO **PREGÃO ELETRÔNICO Nº 033/2022**, POR QUALQUER MEIO OU POR QUALQUER PESSOA;

B) A INTENÇÃO DE APRESENTAR A PROPOSTA ELABORADA PARA PARTICIPAR DO **PREGÃO ELETRÔNICO Nº 033/2022** NÃO FOI INFORMADA, DISCUTIDA OU RECEBIDA DE QUALQUER OUTRO PARTICIPANTE POTENCIAL OU DE FATO DO **PREGÃO ELETRÔNICO Nº 033/2022**, POR QUALQUER MEIO OU POR QUALQUER PESSOA;

C) QUE NÃO TENTOU, POR QUALQUER MEIO OU POR QUALQUER PESSOA, INFLUIR NA DECISÃO DE QUALQUER OUTRO PARTICIPANTE POTENCIAL OU DE FATO DO **PREGÃO ELETRÔNICO Nº 033/2022** QUANTO A PARTICIPAR OU NÃO DA REFERIDA LICITAÇÃO;

D) QUE O CONTEÚDO DA PROPOSTA APRESENTADA PARA PARTICIPAR DO **PREGÃO ELETRÔNICO Nº 033/2022** NÃO SERÁ, NO TODO OU EM PARTE, DIRETA OU INDIRETAMENTE, COMUNICADO OU DISCUTIDO COM QUALQUER OUTRO PARTICIPANTE POTENCIAL OU DE FATO DO **PREGÃO ELETRÔNICO Nº 033/2022** ANTES DA ADJUDICAÇÃO DO OBJETO DA REFERIDA LICITAÇÃO;

E) QUE O CONTEÚDO DA PROPOSTA APRESENTADA PARA PARTICIPAR DO **PREGÃO ELETRÔNICO Nº 033/2022** NÃO FOI, NO TODO OU EM PARTE, DIRETA OU INDIRETAMENTE, INFORMADO, DISCUTIDO OU RECEBIDO DE QUALQUER INTEGRANTE DO MUNICÍPIO DE SÃO PEDRO DOS CRENTES/MA, ANTES DA ABERTURA OFICIAL DAS PROPOSTAS, E

F) QUE ESTÁ PLENAMENTE CIENTE DO TEOR E DA EXTENSÃO DESTA DECLARAÇÃO E
AV GOVERNADOR LUIZ ROCHA, 75,
POTOSI, CEP: 65.840-000, BALSAS/MA



BALSAS GASES E TINTAS EIRELI

CNPJ: 06.335.107/0001-77

INSC. ESTADUAL: 12.213.454-0

Email - lt.lucenabalsas@hotmail.com

Fone: (99) 981100057/981159977

QUE DETÉM PLENOS PODERES E INFORMAÇÕES PARA FIRMÁ-LA.

Balsas/MA, 25 de julho de 2022

BALSAS GASES E TINTAS EIRELI
Adriano Tavares Lucena
CPF nº 025.264.473-56
Empresário

AV GOVERNADOR LUIZ ROCHA, 75,
POTOSI, CEP: 65.840-000, BALSAS/MA



BALSAS GASES E TINTAS EIRELI

CNPJ: 06.335.107/0001-77

INSC. ESTADUAL: 12.213.454-0

Email - lt.lucenabalsas@hotmail.com

Fone: (99) 981100057/981159977

Ilmo. Sr.

Pregoeiro e Equipe de Apoio

Prefeitura Municipal de São Pedro dos Crentes – MA

PREGÃO ELETRÔNICO: Nº 033/2022

DECLARAÇÃO DE SUJEIÇÃO ÀS CONDIÇÕES ESTABELECIDAS NO EDITAL E DE INEXISTÊNCIA DE FATOS SUPERVENIENTES IMPEDITIVOS DA HABILITAÇÃO

A empresa **BALSAS GASES E TINTAS EIRELI**, CNPJ: 06.335.107/0001-77, IE: 12.213454-0, Av. Governador Luiz Rocha, 75, Potosi, Cep: 65.800-000, Balsas/MA, por intermédio de seu representante legal o Sr **Adriano Tavares Lucena**, Carteira de Identidade nº 159330420007 – SSP/MA, CPF nº 025.264.473-56, DECLARA EXPRESSAMENTE QUE SE SUJEITA ÀS CONDIÇÕES ESTABELECIDAS NO EDITAL ACIMA CITADO E QUE ACATARÁ INTEGRALMENTE QUALQUER DECISÃO QUE VENHA A SER TOMADA PELO LICITADOR QUANTO À QUALIFICAÇÃO APENAS DAS PROPONENTES QUE TENHAM ATENDIDO ÀS CONDIÇÕES ESTABELECIDAS NO EDITAL E QUE DEMONSTREM INTEGRAL CAPACIDADE DE EXECUTAR O FORNECIMENTO DO BEM PREVISTO.

DECLARA, AINDA, PARA TODOS OS FINS DE DIREITO, A INEXISTÊNCIA DE FATOS SUPERVENIENTES IMPEDITIVOS DA HABILITAÇÃO OU QUE COMPROMETA A IDONEIDADE DA PROPONENTE NOS TERMOS DO ARTIGO 32, PARÁGRAFO 2º, E ARTIGO 97 DA LEI Nº 8.666, DE 21 DE JUNHO DE 1993, E ALTERAÇÕES SUBSEQUENTES.

Balsas/MA, 25 de julho de 2022

BALSAS GASES E TINTAS EIRELI
Adriano Tavares Lucena
CPF nº 025.264.473-56
Empresário

AV GOVERNADOR LUIZ ROCHA, 75,
POTOSI, CEP: 65.840-000, BALSAS/MA



BALSAS GASES E TINTAS EIRELI

CNPJ: 06.335.107/0001-77

INSC. ESTADUAL: 12.213.454-0

Email - lt.lucenabalsas@hotmail.com

Fone: (99) 981100057/981159977

Ilmo. Sr.
Pregoeiro e Equipe de Apoio
Prefeitura Municipal de São Pedro dos Crentes – MA
PREGÃO ELETRÔNICO: Nº 033/2022

**DECLARAÇÃO DE ENQUADRAMENTO
COMO MICROEMPRESA OU EMPRESA DE PEQUENO PORTE**

A empresa **BALSAS GASES E TINTAS EIRELI**, CNPJ: 06.335.107/0001-77, IE: 12.213454-0, Av. Governador Luiz Rocha, 75, Potosi, Cep: 65.800-000, Balsas/MA, por intermédio de seu representante legal o Sr **Adriano Tavares Lucena**, Carteira de Identidade nº 159330420007 – SSP/MA, CPF nº 025.264.473-56, **DECLARA**, SOB AS PENALIDADES DA LEI, QUE SE ENQUADRA COMO MICROEMPRESA OU EMPRESA DE PEQUENO PORTE, NOS TERMOS DO ART. 3º DA LEI COMPLEMENTAR Nº 123 DE 14 DE DEZEMBRO DE 2006, ESTANDO APTA A FRUIR OS BENEFÍCIOS E VANTAGENS LEGALMENTE INSTITUÍDAS POR NÃO SE ENQUADRAR EM NENHUMA DAS VEDAÇÕES LEGAIS IMPOSTAS PELO § 4º DO ART. 3º DA LEI COMPLEMENTAR Nº 123 DE 14 DE DEZEMBRO DE 2006.

DECLARO, PARA FINS DA LC 123/2006 E SUAS ALTERAÇÕES, SOB AS PENALIDADES DESTA, SER:

☒ **(X) MICROEMPRESA** – RECEITA BRUTA ANUAL IGUAL OU INFERIOR A 360.000,00 E ESTANDO APTA A FRUIR OS BENEFÍCIOS E VANTAGENS LEGALMENTE INSTITUÍDAS POR NÃO SE ENQUADRAR EM NENHUMA DAS VEDAÇÕES LEGAIS IMPOSTAS PELO § 4º DO ART. 3º DA LEI COMPLEMENTAR Nº 123/06 ALTERADA PELA LC 147/2014.

☐ **() EMPRESA DE PEQUENO PORTE** – RECEITA BRUTA ANUAL SUPERIOR A 360.000,00 E IGUAL OU INFERIOR A 4.800.000,00 VALORES , ESTANDO APTA A FRUIR OS BENEFÍCIOS E VANTAGENS LEGALMENTE INSTITUÍDAS POR NÃO SE ENQUADRAR EM NENHUMA DAS VEDAÇÕES LEGAIS IMPOSTAS PELO § 4º DO ART. 3º DA LEI COMPLEMENTAR Nº 123/06 ALTERADA PELA LC 147/2014.

Balsas/MA, 25 de julho de 2022

BALSAS GASES E TINTAS EIRELI
Adriano Tavares Lucena
CPF nº 025.264.473-56
Empresário

AV GOVERNADOR LUIZ ROCHA, 75,
POTOSI, CEP: 65.840-000, BALSAS/MA



BALSAS GASES E TINTAS EIRELI

CNPJ: 06.335.107/0001-77

INSC. ESTADUAL: 12.213.454-0

Email - lt.lucenabalsas@hotmail.com

Fone: (99) 981100057/981159977

Ilmo. Sr.
Pregoeiro e Equipe de Apoio
Prefeitura Municipal de São Pedro dos Crentes – MA
PREGÃO ELETRÔNICO: Nº 033/2022

DECLARAÇÃO DE CUMPRIMENTO DOS REQUISITOS DA HABILITAÇÃO

A empresa **BALSAS GASES E TINTAS EIRELI**, CNPJ: 06.335.107/0001-77, IE: 12.213454-0, Av. Governador Luiz Rocha, 75, Potosi, Cep: 65.800-000, Balsas/MA, por intermédio de seu representante legal o Sr **Adriano Tavares Lucena**, Carteira de Identidade nº 159330420007 – SSP/MA, CPF nº 025.264.473-56, declara, sob as penas da Lei, nos termos do artigo 4º, inciso VII, da Lei Federal nº 10.520/02, possuir todos os requisitos constantes do edital que a habilite a participar do Pregão Eletrônico nº 033/2022.

Declara, outrossim, conhecer na íntegra o Edital e que se submete a todos os seus termos.

Balsas/MA, 25 de julho de 2022



BALSAS GASES E TINTAS EIRELI
Adriano Tavares Lucena
CPF nº 025.264.473-56
Empresário

AV GOVERNADOR LUIZ ROCHA, 75,
POTOSI, CEP: 65.840-000, BALSAS/MA



BALSAS GASES E TINTAS EIRELI

CNPJ: 06.335.107/0001-77

INSC. ESTADUAL: 12.213.454-0

Email - lt.lucenabalsas@hotmail.com

Fone: (99) 981100057/981159977

Ilmo. Sr.
Pregoeiro e Equipe de Apoio
Prefeitura Municipal de São Pedro dos Crentes – MA
PREGÃO ELETRÔNICO: Nº 033/2022

DECLARAÇÃO DE CUMPRIMENTO DO INCISO XXXIII DO ART. 7º, CF/88

A empresa **BALSAS GASES E TINTAS EIRELI**, CNPJ: 06.335.107/0001-77, IE: 12.213454-0, Av. Governador Luiz Rocha, 75, Potosi, Cep: 65.800-000, Balsas/MA, por intermédio de seu representante legal o Sr **Adriano Tavares Lucena**, Carteira de Identidade nº 159330420007 – SSP/MA, CPF nº 025.264.473-56, declara, sob as penas da Lei, que não possui no seu quadro de pessoal, menor de 18 (dezoito) anos em exercício de atividade noturna, perigosa ou insalubre, bem como não utiliza para qualquer trabalho ou atividade, menor de 16 (dezesseis) anos, exceto na condição de aprendiz, a partir de 14 (quatorze) anos, em conformidade com o inciso XXXIII do art. 7º, da Constituição Federal e com a Lei nº 9.854/99.

Balsas/MA, 25 de julho de 2022

BALSAS GASES E TINTAS EIRELI

Adriano Tavares Lucena

CPF nº 025.264.473-56

Empresário

AV GOVERNADOR LUIZ ROCHA, 75,
POTOSI, CEP: 65.840-000, BALSAS/MA



BALSAS GASES E TINTAS EIRELI

CNPJ: 06.335.107/0001-77

INSC. ESTADUAL: 12.213.454-0

Email - lt.lucenabalsas@hotmail.com

Fone: (99) 981100057/981159977

Ilmo. Sr.
Pregoeiro e Equipe de Apoio
Prefeitura Municipal de São Pedro dos Crentes – MA
PREGÃO ELETRÔNICO: Nº 033/2022

DECLARAÇÃO DE INEXISTÊNCIA DE FATOS IMPEDITIVOS DA HABILITAÇÃO

A empresa **BALSAS GASES E TINTAS EIRELI**, CNPJ: 06.335.107/0001-77, IE: 12.213454-0, Av. Governador Luiz Rocha, 75, Potosi, Cep: 65.800-000, Balsas/MA, por intermédio de seu representante legal o Sr **Adriano Tavares Lucena**, Carteira de Identidade nº 159330420007 – SSP/MA, CPF nº 025.264.473-56, declara, sob as penas da Lei, nos termos do artigo 32, § 2.º, da Lei Federal nº 8.666/93, que até a presente data nenhum fato ocorreu que a inabilite a participar do Pregão Eletrônico nº 033/2022, e que contra ela não existe nenhum pedido de falência ou concordata.

Declara, outrossim, conhecer na íntegra o Edital e que se submete a todos os seus termos.

Balsas/MA, 25 de julho de 2022

BALSAS GASES E TINTAS EIRELI
Adriano Tavares Lucena
CPF nº 025.264.473-56
Empresário

AV GOVERNADOR LUIZ ROCHA, 75,
POTOSI, CEP: 65.840-000, BALSAS/MA



BALSAS GASES E TINTAS EIRELI

CNPJ: 06.335.107/0001-77

INSC. ESTADUAL: 12.213.454-0

Email - lt.lucenabalsas@hotmail.com

Fone: (99) 981100057/981159977

Ilmo. Sr.
Pregoeiro e Equipe de Apoio
Prefeitura Municipal de São Pedro dos Crentes – MA
PREGÃO ELETRÔNICO: Nº 033/2022

DECLARAÇÃO DE NÃO VINCULO FAMILIAR COM O MUNICIPIO

A empresa **BALSAS GASES E TINTAS EIRELI**, CNPJ: 06.335.107/0001-77, IE: 12.213454-0, Av. Governador Luiz Rocha, 75, Potosi, Cep: 65.800-000, Balsas/MA, por intermédio de seu representante legal o Sr **Adriano Tavares Lucena**, Carteira de Identidade nº 159330420007 – SSP/MA, CPF nº 025.264.473-56. Declaro para os devidos fins e sob as penas da Lei que não possuo vínculo direta ou indiretamente com a Administração Pública FEDERAL, ESTADUAL ou MUNICIPAL, e atendo ao requisito estabelecido no edital do Pregão Eletrônico nº 033/2022.

Balsas/MA, 25 de julho de 2022

BALSAS GASES E TINTAS EIRELI

Adriano Tavares Lucena

CPF nº 025.264.473-56

Empresário

AV GOVERNADOR LUIZ ROCHA, 75,
POTOSI, CEP: 65.840-000, BALSAS/MA



BALSAS GASES E TINTAS EIRELI

CNPJ: 06.335.107/0001-77

INSC. ESTADUAL: 12.213.454-0

Email - It.lucenabalsas@hotmail.com

Fone: (99) 981100057/981159977

Ilmo. Sr.
Pregoeiro e Equipe de Apoio
Prefeitura Municipal de São Pedro dos Crentes – MA
PREGÃO ELETRÔNICO: Nº 033/2022

DECLARAÇÃO DE RESPONSABILIDADE

A empresa **BALSAS GASES E TINTAS EIRELI**, CNPJ: 06.335.107/0001-77, IE: 12.213454-0, Av. Governador Luiz Rocha, 75, Potosi, Cep: 65.800-000, Balsas/MA, por intermédio de seu representante legal o Sr **Adriano Tavares Lucena**, Carteira de Identidade nº 159330420007 – SSP/MA, CPF nº 025.264.473-56.

Declaramos para os fins de direito, na qualidade de Proponente do procedimento de lidação, sob a modalidade Pregão Eletrônico nº 028/2022, aberto do Processo Administrativo nº 96-23/09/2021, instaurado pelo MUNICIPIO DE **São Pedro dos Crentes** /MA, que:

- Assumimos toda responsabilidade pela autenticidade de todos os documentos apresentados ao (a) Pregoeiro, sujeitando-nos a eventuais averiguações que se façam necessárias;
- Comprometemo-nos a manter, durante a execução do Contrato, em compatibilidade com as abonações assumidas, todas as condições de habilitação e qualificação exibidas a lidação;
- Comprometemo-nos a repassar na proposta ao pregão correspondente, eventuais reduções de preços decorrentes de mudanças de alíquotas de Impostos Incidentes sobre o fornecimento do objeto, em função de alterações de legislação correspondente, publicada durante a vigência do Contrato;
- Temos conhecimento e submetemo-los ao disposto na Lei nº 8.078 - Código de Defesa do Consumidor, bem como, ao Edital e Anexos do **Pregão Eletrônico nº 033/2022, Instaurada pelo Município de São Pedro dos Crentes/MA.**"

Por ser expressão da verdade, firmamos a presente.

Balsas/MA, 25 de julho de 2022

BALSAS GASES E TINTAS EIRELI
Adriano Tavares Lucena
CPF nº 025.264.473-56
Empresário

AV GOVERNADOR LUIZ ROCHA, 75,
POTOSI, CEP: 65.840-000, BALSAS/MA



BALSAS GASES E TINTAS EIRELI

CNPJ: 06.335.107/0001-77

INSC. ESTADUAL: 12.213.454-0

Email - lt.lucenabalsas@hotmail.com

Fone: (99) 981100057/981159977

Ilmo. Sr.
Pregoeiro e Equipe de Apoio
Prefeitura Municipal de São Pedro dos Crentes – MA
PREGÃO ELETRÔNICO Nº 033/2022

DECLARAÇÃO DE IDONEIDADE

A empresa **BALSAS GASES E TINTAS EIRELI**, CNPJ: 06.335.107/0001-77, IE: 12.213454-0, Av. Governador Luiz Rocha, 75, Potosi, Cep: 65.800-000, Balsas/MA, por intermédio de seu representante legal o Sr **Adriano Tavares Lucena**, Carteira de Identidade nº 159330420007 – SSP/MA, CPF nº 025.264.473-56, DECLARA NÃO TER RECEBIDO DO MUNICÍPIO DE **São Pedro dos Crentes /MA** OU DE QUALQUER OUTRA ENTIDADE DA ADMINISTRAÇÃO DIRETA OU INDIRETA, EM ÂMBITO FEDERAL, ESTADUAL E MUNICIPAL, SUSPENSÃO TEMPORÁRIA DE PARTICIPAÇÃO EM LICITAÇÃO E OU IMPEDIMENTO DE CONTRATAR COM A ADMINISTRAÇÃO, ASSIM COMO NÃO TER RECEBIDO DECLARAÇÃO DE INIDONEIDADE PARA LICITAR E OU CONTRATAR COM A ADMINISTRAÇÃO FEDERAL, ESTADUAL E MUNICIPAL.

Balsas/MA, 25 de julho de 2022

BALSAS GASES E TINTAS EIRELI

Adriano Tavares Lucena

CPF nº 025.264.473-56

Empresário

AV GOVERNADOR LUIZ ROCHA, 75,
POTOSI, CEP: 65.840-000, BALSAS/MA



BALSAS GASES E TINTAS EIRELI

CNPJ: 06.335.107/0001-77

INSC. ESTADUAL: 12.213.454-0

Email - lt.lucenabalsas@hotmail.com

Fone: (99) 981100057/981159977

Ilmo. Sr.
Pregoeiro e Equipe de Apoio
Prefeitura Municipal de São Pedro dos Crentes - MA
PREGÃO ELETRÔNICO: Nº 033/2022

DECLARAÇÃO DE ELABORAÇÃO INDEPENDENTE DE PROPOSTA

A empresa **BALSAS GASES E TINTAS EIRELI**, CNPJ: 06.335.107/0001-77, IE: 12.213454-0, Av. Governador Luiz Rocha, 75, Potosi, Cep: 65.800-000, Balsas/MA, por intermédio de seu representante legal o Sr **Adriano Tavares Lucena**, Carteira de Identidade nº 159330420007 - SSP/MA, CPF nº 025.264.473-56, PARA FINS DO DISPOSTO NO EDITAL DE LICITAÇÃO: **PREGÃO ELETRÔNICO Nº 033/2022**, DECLARA, SOB AS PENAS DA LEI, EM ESPECIAL O ART. 299 DO CÓDIGO PENAL BRASILEIRO, QUE:

A) A PROPOSTA APRESENTADA PARA PARTICIPAR DO **PREGÃO ELETRÔNICO Nº 033/2022**, FOI ELABORADA DE MANEIRA INDEPENDENTE (PELO LICITANTE), E O CONTEÚDO DA PROPOSTA NÃO FOI, NO TODO OU EM PARTE, DIRETA OU INDIRETAMENTE, INFORMADO, DISCUTIDO OU RECEBIDO DE QUALQUER OUTRO PARTICIPANTE POTENCIAL OU DE FATO DO **PREGÃO ELETRÔNICO Nº 033/2022**, POR QUALQUER MEIO OU POR QUALQUER PESSOA;

B) A INTENÇÃO DE APRESENTAR A PROPOSTA ELABORADA PARA PARTICIPAR DO **PREGÃO ELETRÔNICO Nº 033/2022** NÃO FOI INFORMADA, DISCUTIDA OU RECEBIDA DE QUALQUER OUTRO PARTICIPANTE POTENCIAL OU DE FATO DO **PREGÃO ELETRÔNICO Nº 033/2022** POR QUALQUER MEIO OU POR QUALQUER PESSOA;

C) QUE NÃO TENTOU, POR QUALQUER MEIO OU POR QUALQUER PESSOA, INFLUIR NA DECISÃO DE QUALQUER OUTRO PARTICIPANTE POTENCIAL OU DE FATO DO **PREGÃO ELETRÔNICO Nº 033/2022** QUANTO A PARTICIPAR OU NÃO DA REFERIDA LICITAÇÃO;

D) QUE O CONTEÚDO DA PROPOSTA APRESENTADA PARA PARTICIPAR DO **PREGÃO ELETRÔNICO Nº 033/2022** NÃO SERÁ, NO TODO OU EM PARTE, DIRETA OU INDIRETAMENTE, COMUNICADO OU DISCUTIDO COM QUALQUER OUTRO PARTICIPANTE POTENCIAL OU DE FATO DO **PREGÃO ELETRÔNICO Nº 033/2022** ANTES DA ADJUDICAÇÃO DO OBJETO DA REFERIDA LICITAÇÃO;

E) QUE O CONTEÚDO DA PROPOSTA APRESENTADA PARA PARTICIPAR DO **PREGÃO ELETRÔNICO Nº 033/2022** NÃO FOI, NO TODO OU EM PARTE, DIRETA OU INDIRETAMENTE, INFORMADO, DISCUTIDO OU RECEBIDO DE QUALQUER INTEGRANTE DO MUNICÍPIO DE SÃO PEDRO DOS CRENTES/MA, ANTES DA ABERTURA OFICIAL DAS PROPOSTAS;

F) QUE ESTÁ PLENAMENTE CIENTE DO TEOR E DA EXTENSÃO DESTA DECLARAÇÃO E
AV. GOVERNADOR LUIZ ROCHA, 75,
POTOSI, CEP: 65.840-000, BALSAS/MA



BALSAS GASES E TINTAS EIRELI

CNPJ: 06.335.107/0001-77

INSC. ESTADUAL: 12.213.454-0

Email - lt.lucenabalsas@hotmail.com

Fone: (99) 981100057/981159977

QUE DETE... MENOS PODERES E INFORMAÇÕES PARA FIRMÁ-LA.

Balsas/MA, 25 de julho de 2022

BALSAS GASES E TINTAS EIRELI

Adriano Tavares Lucena

CPF nº 025.264.473-56

Empresário

AV GOVERNADOR LUIZ ROCHA, 75,
POTOSI, CEP: 65.840-000, BALSAS/MA



BALSAS GASES E TINTAS EIRELI

CNPJ: 06.335.107/0001-77

INSC. ESTADUAL: 12.213.454-0

Email - lt.lucenabalsas@hotmail.com

Fone: (99) 981100057/981159977

Ilmo. Sr.

Pregoeiro e Equipe de Apoio

Prefeitura Municipal de São Pedro dos Crentes – MA

PREGÃO ELETRÔNICO Nº 033/2022

DECLARAÇÃO DE SUJEIÇÃO ÀS CONDIÇÕES ESTABELECIDAS NO EDITAL E DE INEXISTÊNCIA DE FATOS SUPERVENIENTES IMPEDITIVOS DA HABILITAÇÃO

A empresa **BALSAS GASES E TINTAS EIRELI**, CNPJ: 06.335.107/0001-77, IE: 12.213454-0, Av. Governador Luiz Rocha, 75, Potosi, Cep: 65.800-000, Balsas/MA, por intermédio de seu representante legal o Sr **Adriano Tavares Lucena**, Carteira de Identidade nº 159330420007 – SSP/MA, CPF nº 025.264.473-56, DECLARA EXPRESSAMENTE QUE SE SUJEITA ÀS CONDIÇÕES ESTABELECIDAS NO EDITAL ACIMA CITADO E QUE ACATARÁ INTEGRALMENTE QUALQUER DECISÃO QUE VENHA A SER TOMADA PELO LICITADOR QUANTO A QUALIFICAÇÃO APENAS DAS PROPONENTES QUE TENHAM ATENDIDO ÀS CONDIÇÕES ESTABELECIDAS NO EDITAL E QUE DEMONSTREM INTEGRAL CAPACIDADE DE EXECUTAR O FORNECIMENTO DO BEM PREVISTO.

DECLARA, AINDA, PARA TODOS OS FINS DE DIREITO, A INEXISTÊNCIA DE FATOS SUPERVENIENTES IMPEDITIVOS DA HABILITAÇÃO OU QUE COMPROMETA A IDONEIDADE DA PROPONENTE NOS TERMOS DO ARTIGO 32, PARÁGRAFO 2º, E ARTIGO 97 DA LEI Nº 8.666, DE 21 DE JUNHO DE 1993, E ALTERAÇÕES SUBSEQUENTES.

Balsas/MA, 25 de julho de 2022

BALSAS GASES E TINTAS EIRELI
Adriano Tavares Lucena
CPF nº 025.264.473-56
Empresário

AV GOVERNADOR LUIZ ROCHA, 75,
POTOSI, CEP: 65.840-000, BALSAS/MA



PODER JUDICIÁRIO DO ESTADO DO MARANHÃO
Corregedoria Geral da Justiça
Secretaria Judicial de Distribuição - Balsas

CERTJUDONE-SJDB - 1392022
Código de validação: D7ED4715DA

Número da guia: 22050901001261407.

**CERTIDÃO DE DISTRIBUIÇÃO DE FALÊNCIA OU CONCORDATA, RECUPERAÇÃO JUDICIAL
OU EXTRAJUDICIAL E/OU INSOLVÊNCIA CIVIL**

USANDO da faculdade que me confere a Lei, **CERTIFICO**, a requerimento de pessoa interessada que, dando buscas nos sistemas **THEMISPG** e **PJe** (Processo Judicial Eletrônico) desta Comarca de Balsas/MA referente às **VARAS DE FALÊNCIA OU CONCORDATA, RECUPERAÇÃO JUDICIAL OU EXTRAJUDICIAL E/OU INSOLVÊNCIA CIVIL DA JUSTIÇA COMUM**, constatei **NÃO EXISTIR** distribuição de **AÇÕES** tramitando contra **BALSAS GASES E TINTAS EIRELI**, inscrito(a) no CNPJ nº 06.335.107/0001-77.

CERTIFICO, finalmente, que esta Secretaria de Distribuição é a única existente na Comarca de Balsas, Estado do Maranhão. O referido é verdade e dou fé. Dada e passada a presente certidão na Secretaria de Distribuição a meu cargo, no Fórum "Desembargador Esmaragdo de Sousa e Silva", nesta cidade de Balsas, Estado do Maranhão.

OBSERVAÇÕES:

- 1 - O CNPJ/CPF constante nesta certidão foi informado pelo solicitante. Sua titularidade deverá ser conferida pelo interessado ou destinatário;
- 2 - As buscas foram realizadas com base nos sistemas ThemisPG e PJe;
- 3 - Este documento é válido por 60 (sessenta dias), conforme artigo 198 do Código de Normas da Corregedoria Geral de Justiça do Maranhão;
- 4 - Esta certidão não contempla os feitos que tramitam em segredo de justiça;
- 5 - Esta certidão é emitida em uma única via, sem rasuras e mediante assinatura do servidor
- 6 - **ESTA CERTIDÃO ABRANGE AS VARAS COMUNS DA COMARCA DE BALSAS/MA.**

JOAQUIM YOSHITO GOMES TAKEMOTO
Secretário Judicial de Distribuição de Entrância Intermediária
Secretaria Judicial de Distribuição - Balsas
Matrícula 112995

Documento assinado: BALSAS, 22/06/2022 09:17 (JOAQUIM YOSHITO GOMES TAKEMOTO)



CERTJUDONE-SJDB - 1392022 / Código: D7ED4715DA
valida o documento em www.tjma.jus.br/validadoc.php

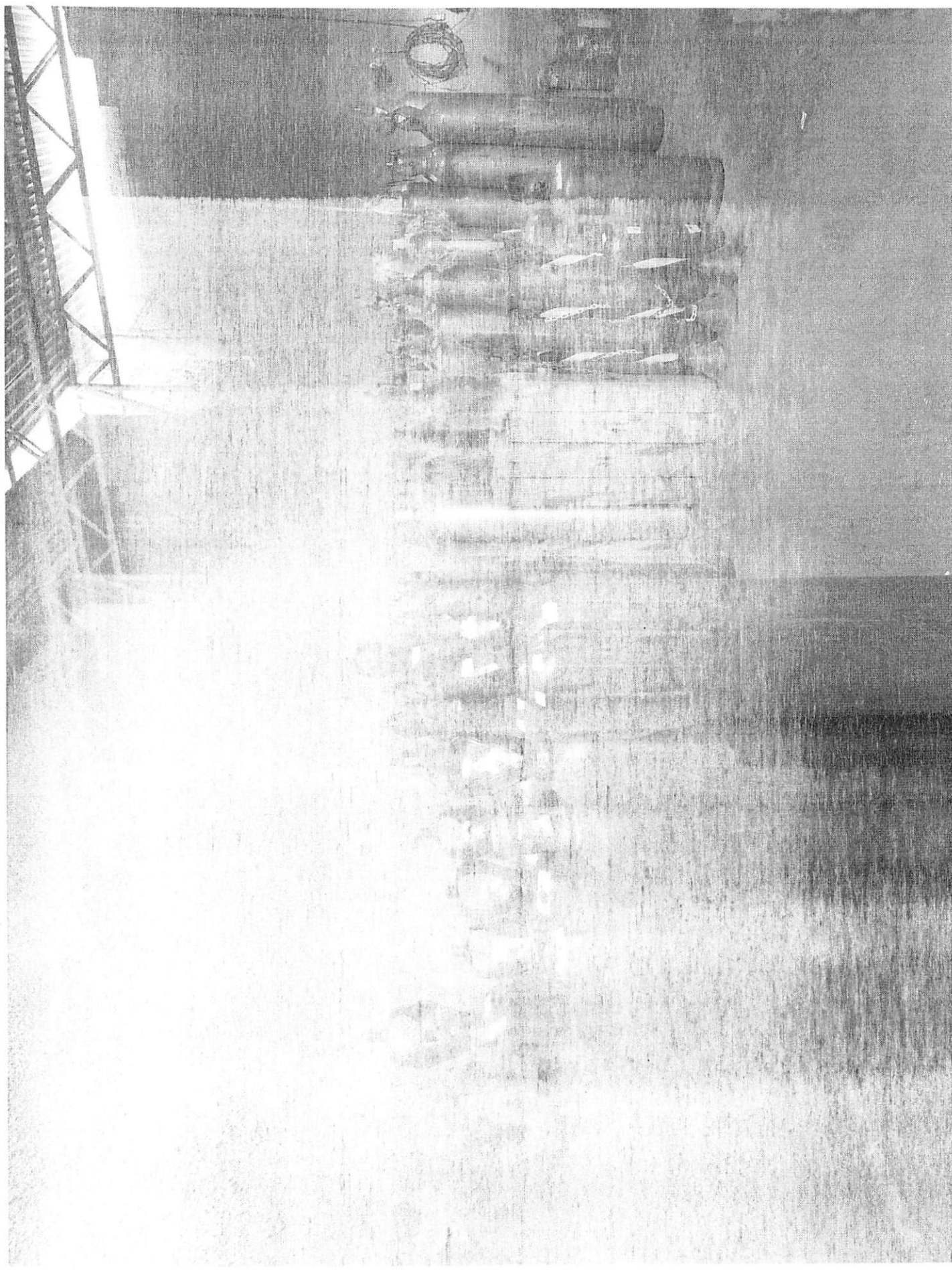

BALSAS AUTO TINTAS

Tintas Automotiva
Oxigênio e Acetileno

GRANDE

MODOLOR

BALSAS AUTO TINTAS

Tintas Automotiva
Oxigênio e Acetileno

GRANDE

MODOLOR