



L D M DOS SANTOS LOCAÇÕES EIRELI
CNPJ: 39.946.481/0001-68
SÃO PEDRO DOS CRENTES - MA
CEP: 65.978-000

PREGÃO PRESENCIAL Nº 002/2021
(Processo Administrativo n.º 026/2021)

ANEXO II

DECLARAÇÃO EXPRESSA DE TOTAL CONCORDÂNCIA COM OS TERMOS DO EDITAL

Ilmo. Sr. Pregoeiro
Prefeitura Municipal de São Pedro dos Crentes - MA.

Ref.: Pregão Presencial nº 002/2021

Prezado Senhor,

A empresa **L D M DOS SANTOS LOCAÇÕES EIRELI**, CNPJ nº 39.946.481/0001-68, sediada na Rua Canaã, Nº 208 - Centro, São Pedro Dos Crentes - MA, por intermédio de seu representante legal Sr. Lazaro Domingos Miranda dos Santos, portador da Carteira de Identidade nº 0493163920139 SESP/MA e do CPF nº 424.892.703-97, **DECLARA**, para os devidos fins, que concordamos com todos os termos descritos no edital e seus anexos e que temos pleno e total conhecimento da realização dos trabalhos do certame.

São Pedro dos Crentes - MA, 25 de janeiro de 2021.

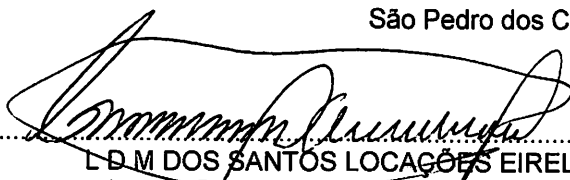
L D M DOS SANTOS LOCAÇÕES EIRELI
Lazaro Domingos Miranda dos Santos
CPF: 424.892.703-97
Rep. Legal da Empresa

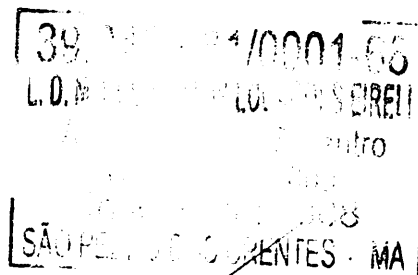

CONFERE COM ORIGINAL



L D M DOS SANTOS LOCAÇÕES EIRELI
CNPJ: 39.946.481/0001-68
SÃO PEDRO DOS CRENTES - MA
CEP: 65.978-000

PREGÃO PRESENCIAL Nº 002/2021
(Processo Administrativo n.º 026/2021)

ANEXO IV

DECLARAÇÃO EM CUMPRIMENTO AO DISPOSTO NO INCISO XXXIII DO ART. 7º DA CONSTITUIÇÃO FEDERAL

Ilmo. Sr. Pregoeiro
Prefeitura Municipal de São Pedro dos Crentes - MA.

Ref.: Pregão Presencial nº 002/2021

Prezado Senhor,

A empresa **L D M DOS SANTOS LOCAÇÕES EIRELI**, CNPJ nº 39.946.481/0001-68, sediada na Rua Canaã, Nº 208 - Centro, São Pedro Dos Crentes - MA, por intermédio de seu representante legal Sr. Lazaro Domingos Miranda dos Santos, portador da Carteira de Identidade nº 0493163920139 SESP/MA e do CPF nº 424.892.703-97, **DECLARA**, para fins do disposto no inciso V do art. 27 da Lei nº 8.666, de 21 de junho de 1993, acrescido pela Lei nº 9.854, de 27 de outubro de 1999, que não emprega menor de 18 (dezoito) anos em trabalho noturno, perigoso ou insalubre e não emprega menor de 16 (dezesesseis) anos.

Ressalva: emprega menor, a partir de 14 (quatorze) anos, na condição de aprendiz ().

São Pedro dos Crentes - MA, 25 de janeiro de 2021.

L D M DOS SANTOS LOCAÇÕES EIRELI
Lazaro Domingos Miranda dos Santos
CPF: 424.892.703-97
Rep. Legal da Empresa

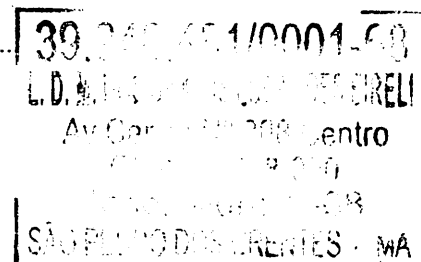







CONFERE COM ORIGINAL

ATO CONSTITUTIVO DE EMPRESA INDIVIDUAL DE RESPONSABILIDADE LIMITADA – EIRELI

L D M DOS SANTOS LOCAÇÕES EIRELI

Pelo presente instrumento particular de Ato Constitutivo:

LAZARO DOMINGOS MIRANDA DOS SANTOS, BRASILEIRO, CASADO(A), Comunhão Parcial, EMPRESARIO, natural da cidade de Fortaleza dos Nogueiras – MA, data de nascimento 06/03/1966, portador da Carteira de Identidade (RG): nº 0493163920139, expedida por SESP/MA em 31/07/2013 e CPF: nº 424.892.703-97, residente e domiciliado na cidade de São Pedro dos Crentes - MA, na AVENIDA CANAA, nº 208, CENTRO, CEP: 65978-000, neste ato representado(a) pelo(a) Procurador(a) **YSLLAYNY ARRUDA DA SILVA**, BRASILEIRA, SOLTEIRA, CONTADOR, natural da cidade de Estreito – MA, data de nascimento 09/05/1996, portador da Carteira de Identidade (RG): nº 0403939820108, expedida por SESP/MA e CPF: nº 606.611.503-05, residente e domiciliada na cidade de São Pedro dos Crentes - MA, na AVENIDA JOSE VIEIRA, nº 519, CENTRO, CEP: 65978-000.

Resolve constituir uma Empresa Individual de Responsabilidade Limitada – EIRELI, mediante as seguintes cláusulas (art. 997, I, CC):

CLÁUSULA I - DO NOME EMPRESARIAL (ART. 997, II e ART. 980-A, §1º, CC)

A empresa adotará como nome empresarial: **L D M DOS SANTOS LOCAÇÕES EIRELI**, e usará a expressão **MIRANDA LOCACOES E ASSESSORIA** como nome fantasia.

CLÁUSULA II - DA SEDE (art. 997, II, CC)

A empresa terá sua sede no seguinte endereço: RUA CANAA, nº 208, CENTRO, São Pedro dos Crentes - MA, CEP: 65978000.

CLÁUSULA III - DO OBJETO SOCIAL (art. 997, II, CC)

A empresa terá por objeto o exercício das seguintes atividades econômica: TRANSPORTE ESCOLAR, COLETA DE RESÍDUOS NÃO-PERIGOSOS, COLETA DE RESÍDUOS PERIGOSOS, LIMPEZA EM PRÉDIOS E EM DOMÍLIOS, LOCAÇÃO DE AUTOMÓVEIS SEM CONDUTOR, ALUGUEL DE MÁQUINAS E EQUIPAMENTOS AGRÍCOLAS SEM OPERADOR, OBRAS DE URBANIZAÇÃO - RUAS, PRAÇAS E CALÇADAS, SERVIÇOS DE PINTURA DE EDIFÍCIOS EM GERAL, PINTURA PARA SINALIZAÇÃO EM PISTAS RODOVIÁRIAS E AEROPORTOS, CONSTRUÇÃO DE REDES DE ABASTECIMENTO DE ÁGUA, COLETA DE ESGOTO E CONSTRUÇÕES CORRELATAS, EXCETO OBRAS DE IRRIGAÇÃO, PERFURAÇÃO E CONSTRUÇÃO DE POÇOS DE ÁGUA, PREPARAÇÃO DE CANTEIRO E LIMPEZA DE TERRENO,

Parágrafo único. Em estabelecimento eleito como Sede (Matriz) será(ão) exercida(s) a(s) atividade(s) de TRANSPORTE ESCOLAR, COLETA DE RESÍDUOS NAO-PERIGOSOS, COLETA DE RESÍDUOS PERIGOSOS, LIMPEZA EM PRÉDIOS E EM DOMÍLIOS, LOCAÇÃO DE AUTOMOVEIS SEM CONDUTOR, ALUGUEL DE MAQUINAS E EQUIPAMENTOS AGRICOLAS SEM OPERADOR, OBRAS DE URBANIZACAO - RUAS, PRACAS E CALCADAS, SERVICOS DE PINTURA DE EDIFICIOS EM GERAL, PINTURA PARA SINALIZACAO EM PISTAS RODOVIARIAS E AEROPORTOS, CONSTRUCAO DE REDES DE ABASTECIMENTO DE AGUA, COLETA DE ESGOTO E CONSTRUCOES CORRELATAS, EXCETO OBRAS DE IRRIGACAO, PERFURACAO E CONSTRUCAO DE POCOS DE AGUA, PREPARACAO DE CANTEIRO E LIMPEZA DE TERRENO,.

E exercerá as seguintes atividades:

CNAE Nº 4924-8/00 - Transporte escolar

CNAE Nº 4213-8/00 - Obras de urbanização - ruas, praças e calçadas

CNAE Nº 3811-4/00 - Coleta de resíduos não-perigosos

CNAE Nº 3812-2/00 - Coleta de resíduos perigosos

CNAE Nº 4211-1/02 - Pintura para sinalização em pistas rodoviárias e aeroportos

CNAE Nº 4222-7/01 - Construção de redes de abastecimento de água, coleta de esgoto e construções correlatas, exceto obras de irrigação

CNAE Nº 4311-8/02 - Preparação de canteiro e limpeza de terreno

CNAE Nº 4330-4/04 - Serviços de pintura de edifícios em geral

CNAE Nº 4399-1/05 - Perfuração e construção de poços de água

CNAE Nº 7711-0/00 - Locação de automóveis sem condutor

CNAE Nº 7731-4/00 - Aluguel de máquinas e equipamentos agrícolas sem operador

CNAE Nº 8121-4/00 - Limpeza em prédios e em domicílios

CONFERE COM ORIGINAL

ATO CONSTITUTIVO DE EMPRESA INDIVIDUAL DE RESPONSABILIDADE LIMITADA – EIRELI

L D M DOS SANTOS LOCAÇÕES EIRELI

CLÁUSULA IV - DO INÍCIO DAS ATIVIDADES E PRAZO DE DURAÇÃO (art. 53, III, F, Decreto nº 1.800/96)
A empresa iniciará suas atividades em 27/11/2020 e seu prazo de duração será por tempo indeterminado.

CLÁUSULA V - DO CAPITAL (ART. 997, III e IV e ART. 1.052 e 1.055, CC)
O capital será de R\$ 110.000,00 (cento e dez mil reais), totalmente subscrito e integralizado, neste ato, da seguinte forma: R\$ 110.000,00 (cento e dez mil reais) em moeda corrente no País

CLÁUSULA VI - DA ADMINISTRAÇÃO (ART. 997, VI, CC)
A administração será exercida pelo titular LAZARO DOMINGOS MIRANDA DOS SANTOS, que representará legalmente a empresa e poderá praticar todo e qualquer ato de gestão pertinentes ao objeto.

CLÁUSULA VII - DO BALANÇO PATRIMONIAL (art. 1.065, CC)
Ao término de cada exercício, em 31 de Dezembro, o administrador prestará contas justificadas de sua administração, procedendo à elaboração do inventário, do balanço patrimonial e do balanço de resultado econômico, cabendo ao empresário, os lucros ou perdas apuradas.

CLÁUSULA VIII - DECLARAÇÃO DE DESIMPEDIMENTO DE ADMINISTRADOR (art. 1.011, § 1º CC e art. 37, II da Lei nº 8.934 de 1994)

O Administrador declara, sob as penas da lei, de que não está impedido de exercer a administração da empresa, por lei especial, ou em virtude de condenação criminal, ou por se encontrar sob os efeitos dela, a pena que vede, ainda que temporariamente, o acesso a cargos públicos; ou por crime falimentar, de prevaricação, peita ou suborno, concussão, peculato, ou contra a economia popular, contra o sistema financeiro nacional, contra normas de defesa da concorrência, contra as relações de consumo, fé pública, ou a propriedade.

CLÁUSULA IX - DA DECLARAÇÃO DE NÃO PARTICIPAÇÃO EM OUTRA EIRELI (art. 980-A, § 2º CC)

O titular da empresa declara, sob as penas da lei, que não figura como titular de nenhuma outra empresa individual de responsabilidade limitada.

CLÁUSULA X - DO PRÓ LABORE

Titular poderá fixar uma retirada mensal, a título de pro labore, observadas as disposições regulamentares pertinentes.

CLÁUSULA XI - DO FALECIMENTO (art. 1.028, CC)

Falecendo o titular, seus sucessores poderão continuar o exercício da empresa. Não sendo possível ou inexistindo interesse na continuidade, o valor de seus haveres será apurado e liquidado com base na situação patrimonial da empresa, à data da resolução, verificada em balanço especialmente levantado.

CLÁUSULA XII - DA INTERDIÇÃO (art. 974, § 3º CC)

Sendo interditado o titular, ele poderá continuar o exercício da empresa, desde que ele seja devidamente representado ou assistido, conforme o grau de sua incapacidade, e que a administração da empresa caiba a terceiro não impedido.

E, por estar assim constituído, assino o presente instrumento.

São Pedro dos Olenes - MA, 27 de novembro de 2020

LAZARO DOMINGOS MIRANDA DOS SANTOS
Titular/Administrador/Representado
Representado por: YSLAYNY ARRUDA DA SILVA

CONFERE COM ORIGINAL



ASSINATURA ELETRÔNICA

Certificamos que o ato da empresa L D M DOS SANTOS LOCACOES EIRELI consta assinado digitalmente por:

IDENTIFICAÇÃO DO(S) ASSINANTE(S)	
CPF	Nome
60661150305	YSLLAYNY ARRUDA DA SILVA

CONFERE COM ORIGINAL

CERTIFICO O REGISTRO EM 28/11/2020 14:15 SOB Nº 21600170150.
PROTOCOLO: 201124475 DE 28/11/2020.
CÓDIGO DE VERIFICAÇÃO: 12005875133/ CNPJ DA SEDE: 39916481000168.
NIRE: 21600170150. COM EFEITOS DO REGISTRO EM: 27/11/2020.
L D M DOS SANTOS LOCACOES EIRELI

JUCEMA

LÍLIAN THERESA RODRIGUES MENDONÇA
SECRETÁRIA-GERAL
empresafacil.ma.gov.br

A validade deste documento, se impresso, fica garantida e comprovada de sua autenticidade nos respectivos portais, informando seus respectivos códigos de verificação.

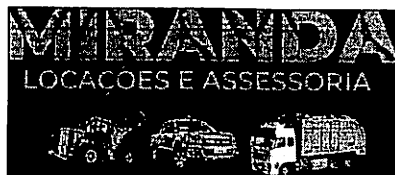

L D M DOS SANTOS LOCAÇÕES EIRELI
CNPJ: 39.946.481/0001-68
SÃO PEDRO DOS CRENTES - MA
CEP: 65.978-000

PREGÃO PRESENCIAL Nº 002/2021
(Processo Administrativo n.º 026/2021)

ANEXO VI

CARTA CREDENCIAL

A empresa **L D M DOS SANTOS LOCAÇÕES EIRELI**, CNPJ nº 39.946.481/0001-68, com sede na Rua Canaã, Nº 208 - Centro, São Pedro Dos Crentes - MA, neste ato representado pelo Sr. Lazaro Domingos Miranda dos Santos, portador da Carteira de Identidade nº 0493163920139 SESP/MA e do CPF nº 424.892.703-97, residente e domiciliado na Rua Canaã, Nº 208 - Centro, São Pedro Dos Crentes - MA, pelo presente instrumento de mandato, nomeia e constitui, seu Procurador, o Senhor Lazaro Domingos Miranda dos Santos, brasileiro, casado, portador da Carteira de Identidade nº 0493163920139 SESP/MA e do CPF nº 424.892.703-97, empresário, residente e domiciliado na Rua Canaã, Nº 208 - Centro, São Pedro Dos Crentes - MA, a quem confere(m) amplos poderes para, junto a Prefeitura Municipal de São Pedro dos Crentes - MA, praticar os atos necessários à representação da outorgante na licitação na modalidade de Pregão Presencial Nº 002/2021, usando dos recursos legais e acompanhando-os, conferindo-lhes, ainda, poderes especiais para declarar a intenção de interpor recurso, renunciar ao direito de interposição de recursos, transigir, desistir, firmar compromissos ou acordos, assinar contratos e atas, dando tudo por bom firme e valioso.

São Pedro dos Crentes - MA, 25 de janeiro de 2021.

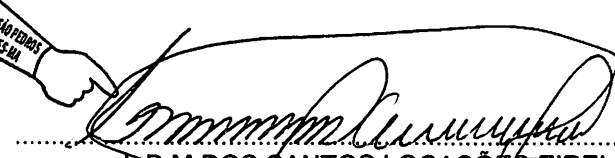
L D M DOS SANTOS LOCAÇÕES EIRELI
Lazaro Domingos Miranda dos Santos
CPF: 424.892.703-97
Rep. Legal da Empresa

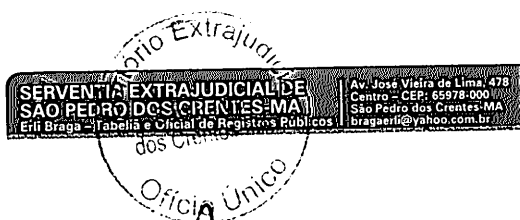

SERVENTIA EXTRAJUDICIAL DE
SÃO PEDRO DOS CRENTES (MA)
Erlit Braga - Tabelião e Oficial de Registros Públicos
Av. José Vieira de Lima, 478
Centro - CEP: 65978-000
São Pedro dos Crentes - MA
bragaerli@yahoo.com.br

Poder Judiciário TJMA. Selo:
REC FIR 157/01 C1C70FK8CVB2PK25.
26/01/2021 14:11:56. Ato: 13.17.2. Parte(s):
Lazaro Domingos Miranda dos Santos. Rec Firma:
Semenharia. Total R\$ 5,12 Emol R\$ 4,63 FERC
R\$ 0,18 FADEP R\$ 0,18 FEMP R\$ 0,18 Consulta
em: tpmjma.jus.br



Marcus Andre V. de Arruda
Escritor Autorizado

Av. Canaã, 208 - Centro - CEP 65.978-000 - São Pedro dos Crentes - MA
Fone: (99) 98263-2038 | 98174-4670
CNPJ: 39.946.481/0001-68 | Insc. Mun.: 1308

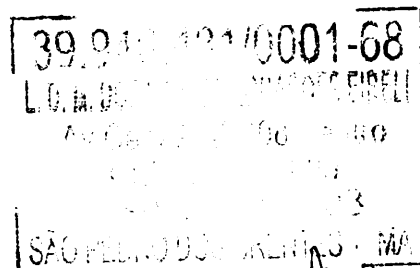

CERTIDÃO SIMPLIFICADA

Sistema Nacional de Registro de Empresas Mercantis - SINREM

Certificamos que as informações abaixo constam dos documentos arquivados
nesta Junta Comercial e são vigentes na data da sua expedição.

Nome Empresarial: L D M DOS SANTOS LOCAÇÕES EIRELI		Protocolo: MAC2100940220			
Natureza Jurídica: Empresa Individual de Responsabilidade Limitada (de Natureza Empresária)					
NIRE (Sede) 21600170150	CNPJ 39.946.481/0001-68	Arquivamento do Ato Constitutivo 28/11/2020	Início de Atividade 27/11/2020		
Endereço Completo Rua CANAA, Nº 208, CENTRO - São Pedro dos Crentes/MA - CEP 65978-000					
Objeto TRANSPORTE ESCOLAR, COLETA DE RESÍDUOS NÃO-PERIGOSOS, COLETA DE RESÍDUOS PERIGOSOS, LIMPEZA EM PRÉDIOS E EM DOMÍLIOS, LOCAÇÃO DE AUTOMÓVEIS SEM CONDUTOR, ALUGUEL DE MÁQUINAS E EQUIPAMENTOS AGRÍCOLAS SEM OPERADOR, OBRAS DE URBANIZAÇÃO - RUAS, PRACAS E CALÇADAS, SERVIÇOS DE PINTURA DE EDIFÍCIOS EM GERAL, PINTURA PARA SINALIZAÇÃO EM PISTAS RODOVÁRIAS E AEROPORTOS, CONSTRUÇÃO DE REDES DE ABASTECIMENTO DE ÁGUA, COLETA DE ESGOTO E CONSTRUÇÕES CORRELATAS, EXCETO OBRAS DE IRRIGAÇÃO, PERFURAÇÃO E CONSTRUÇÃO DE POÇOS DE ÁGUA, PREPARAÇÃO DE CANTEIRO E LIMPEZA DE TERRENO.					
Capital R\$ 110.000,00 (cento e dez mil reais) Capital Integralizado R\$ 110.000,00 (cento e dez mil reais)		Porte EPP (Empresa de Pequeno Porte)	Prazo de Duração Indeterminado		
Títular Nome LAZARO DOMINGOS MIRANDA DOS SANTOS		CPF 424.892.703-97	Administrador S	Início do Mandato 27/11/2020	Término do Mandato
Dados do Administrador Nome LAZARO DOMINGOS MIRANDA DOS SANTOS		CPF 424.892.703-97	Início do Mandato 27/11/2020	Término do Mandato	
Último Arquivamento Data 06/01/2021	Número 20210006838	Ato/eventos 310 / 310 - OUTROS DOCUMENTOS DE INTERESSE DA EMPRESA / EMPRESÁRIO		Situação ATIVA Status SEM STATUS	

Observações.

ANEXAR PROCURAÇÃO ESPECÍFICA PARA PRÁTICA DO ATO E ANEXAR DOCUMENTO DE IDENTIDADE DO TITULAR.

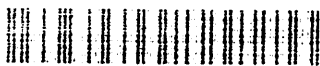
Esta certidão foi emitida automaticamente em 08/01/2021, às 17:07:11 (horário de Brasília).
Se imprecisa, verificar sua autenticidade no <https://www.empresafacil.ma.gov.br>, com o código GMV8AAVG.Lilian Theresa Rodrigues Mendonça
Secretário Geral

CERTIDÃO ESPECÍFICA

Sistema Nacional de Registro de Empresas Mercantis - SINREM

Certificamos que as informações abaixo constam dos documentos arquivados
nesta Junta Comercial e são vigentes na data da sua expedição.

Certificamos que L D M DOS SANTOS LOCAÇÕES EIRELI encontra-se registrada nesta Junta Comercial, como segue:		Protocolo: MAC2100985167	
NIRE 21600170150 CNPJ 39.946.481/0001-68		Situação ATIVA Status SEM STATUS	
Endereço Completo CANAA, Nº 208, xxxxx, CENTRO - São Pedro dos Crentes/MA - CEP 65978-000			
Arquivamentos Posteriores			
Ato	Número	Data	Descrição
310	20210006838	06/01/2021	OUTROS DOCUMENTOS DE INTERESSE DA EMPRESA / EMPRESARIO
316	20201124491	28/11/2020	ENQUADRAMENTO DE EMPRESA DE PEQUENO PORTE
091	21600170150	28/11/2020	ATO CONSTITUTIVO
Observações: ANEXAR PROCURAÇÃO ESPECÍFICA PARA PRÁTICA DO ATO E ANEXAR DOCUMENTO DE IDENTIDADE DO TITULAR.			

Esta certidão foi emitida automaticamente em 25/01/2021, às 21:01:35 (horário de Brasília).
Se impressa, verificar sua autenticidade no <https://www.empresafacil.ma.gov.br>, com o código TFGCXJVD.

MAC2100985167

Lilian Theresa Rodrigues Mendonça
Secretário(a) Geral



L D M DOS SANTOS LOCAÇÕES EIRELI
CNPJ: 39.946.481/0001-68
SÃO PEDRO DOS CRENTES - MA
CEP: 65.978-000

PREGÃO PRESENCIAL Nº 002/2021
(Processo Administrativo n.º 026/2021)

ANEXO III

DECLARAÇÃO DE MICROEMPRESA (ME) OU EMPRESA DE PEQUENO PORTE (EPP)

Ilmo. Sr. Pregoeiro
Prefeitura Municipal de São Pedro dos Crentes - MA.

Ref.: Pregão Presencial nº 002/2021.

Prezado Senhor,

A empresa **L D M DOS SANTOS LOCAÇÕES EIRELI**, CNPJ nº 39.946.481/0001-68, sediada na Rua Canaã, Nº 208 - Centro, São Pedro Dos Crentes - MA, por intermédio de seu representante legal Sr. Lazaro Domingos Miranda dos Santos, portador da Carteira de Identidade nº 0493163920139 SESP/MA e do CPF nº 424.892.703-97, interessada(o) em participar do Edital de Pregão nº 002/2021, declara, sob as penas da Lei, para os devidos fins que se enquadra na modalidade de microempresa / empresa de pequeno porte, conforme define o Art. 3º da Lei Complementar nº. 123/2006, alterado pela Lei Complementar nº 147, de 07 de agosto de 2014.

Por ser expressão da verdade, firmamos a presente.

São Pedro dos Crentes - MA, 25 de janeiro de 2021.

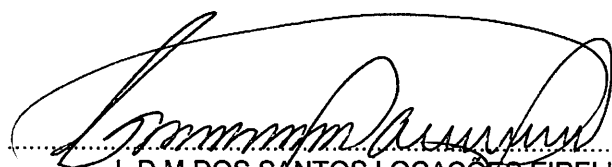
L D M DOS SANTOS LOCAÇÕES EIRELI
Lazaro Domingos Miranda dos Santos
CPF: 424.892.703-97
Rep. Legal da Empresa

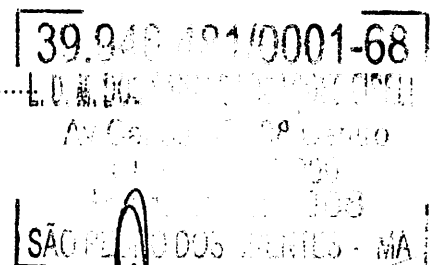

CONFERE COM ORIGINAL



L D M DOS SANTOS LOCAÇÕES EIRELI
CNPJ: 39.946.481/0001-68
SÃO PEDRO DOS CRENTES - MA
CEP: 65.978-000

PREGÃO PRESENCIAL Nº 002/2021
(Processo Administrativo nº 026/2021)

ANEXO VIII

DECLARAÇÃO DE CUMPRIMENTO AOS REQUISITOS DE HABILITAÇÃO

Ilmo. Sr.
Pregoeiro
Prefeitura Municipal de São Pedro dos Crentes - MA.
Ref.: Pregão Presencial nº 002/2021

Prezado Senhor,

A empresa **L D M DOS SANTOS LOCAÇÕES EIRELI**, CNPJ nº 39.946.481/0001-68, sediada na Rua Canaã, Nº 208 - Centro, São Pedro Dos Crentes - MA, por intermédio de seu representante legal Sr. Lazaro Domingos Miranda dos Santos, portador da Carteira de Identidade nº 0493163920139 SESP/MA e do CPF nº 424.892.703-97, **DECLARA**, sob as penas da lei, que cumpre plenamente os requisitos de habilitação por meio dos documentos integrantes do "envelope nº 02", sob a pena de sujeição às penalidades previstas neste edital e na legislação específica vigente.

São Pedro dos Crentes - MA, 25 de janeiro de 2021.

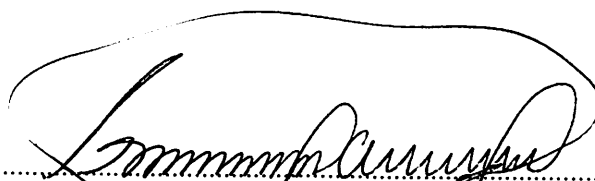
L D M DOS SANTOS LOCAÇÕES EIRELI
Lazaro Domingos Miranda dos Santos
CPF: 424.892.703-97
Rep. Legal da Empresa

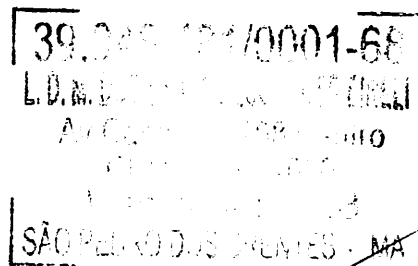

CONFERE COM ORIGINAL



REPÚBLICA FEDERATIVA DO BRASIL

CADASTRO NACIONAL DA PESSOA JURÍDICA

NÚMERO DE INSCRIÇÃO
39.946.481/0001-68
MATRIZCOMPROVANTE DE INSCRIÇÃO E DE SITUAÇÃO
CADASTRALDATA DE ABERTURA
28/11/2020

NOME EMPRESARIAL

L D M DOS SANTOS LOCACOES EIRELI

TÍTULO DO ESTABELECIMENTO (NOME DE FANTASIA)
MIRANDA LOCACOES E ASSESSORIAPORTE
EPPCÓDIGO E DESCRIÇÃO DA ATIVIDADE ECONÔMICA PRINCIPAL
49.24-8-00 - Transporte escolar

CÓDIGO E DESCRIÇÃO DAS ATIVIDADES ECONÔMICAS SECUNDÁRIAS

38.11-4-00 - Coleta de resíduos não-perigosos

38.12-2-00 - Coleta de resíduos perigosos

42.11-1-02 - Pintura para sinalização em pistas rodoviárias e aeroportos

42.13-8-00 - Obras de urbanização - ruas, praças e calçadas

42.22-7-01 - Construção de redes de abastecimento de água, coleta de esgoto e construções correlatas, exceto obras de irrigação

43.11-8-02 - Preparação de canteiro e limpeza de terreno

43.30-4-04 - Serviços de pintura de edifícios em geral

43.99-1-05 - Perfuração e construção de poços de água

77.11-0-00 - Locação de automóveis sem condutor

77.31-4-00 - Aluguel de máquinas e equipamentos agrícolas sem operador

81.21-4-00 - Limpeza em prédios e em domicílios

CÓDIGO E DESCRIÇÃO DA NATUREZA JURÍDICA

230-5 - Empresa Individual de Responsabilidade Limitada (de Natureza Empresária)

LOGRADOURO
R CANAANÚMERO
208COMPLEMENTO
*****CEP
65.978-000BAIRRO/DISTRITO
CENTROMUNICÍPIO
SAO PEDRO DOS CRENTESUF
MAENDEREÇO ELETRÔNICO
SERVICONSPC@GMAIL.COMTELEFONE
(99) 8263-2038ENTE FEDERATIVO RESPONSÁVEL (EFR)
*****SITUAÇÃO CADASTRAL
ATIVADATA DA SITUAÇÃO CADASTRAL
28/11/2020

MOTIVO DE SITUAÇÃO CADASTRAL

SITUAÇÃO ESPECIAL
*****DATA DA SITUAÇÃO ESPECIAL

Aprovado pela Instrução Normativa RFB nº 1.863, de 27 de dezembro de 2018.

Emitido no dia 23/01/2021 às 16:05:25 (data e hora de Brasília).

Página: 1/1

Secretaria da Micro e Pequena Empresa
Secretaria da Racionalização e Simplificação
Departamento de Registro Empresarial e Integração
Junta Comercial do Estado do Maranhão - JUCEMA

DECLARAÇÃO DE ENQUADRAMENTO DE EMPRESA DE PEQUENO PORTE

Ilmo. Sr. Presidente da Junta Comercial do Estado do Maranhão - JUCEMA



A Empresa **L D M DOS SANTOS LOCAÇÕES EIRELI**, estabelecido(a) na RUA CANAA, 208, CENTRO, São Pedro dos Crentes - MA, CEP: 65978-000, requer a Vossa Senhoria o arquivamento do presente instrumento e declara, sob as penas da Lei, que se enquadra na condição de EMPRESA DE PEQUENO PORTE, nos termos da Lei Complementar nº 123, de 14/12/2006.

Código do ato: 316

Descrição do Ato: ENQUADRAMENTO DE EMPRESA DE PEQUENO PORTE

São Pedro dos Crentes - MA, 27/11/2020

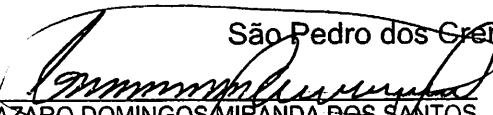
LAZARO DOMINGOS MIRANDA DOS SANTOS
Titular/Administrador/Representado
Representado por: YSLAYNY ARRUDA DA SILVA

* Este documento foi gerado no portal Empresa Fácil



CONFERE COM ORIGINAL

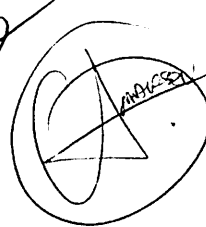
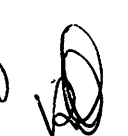
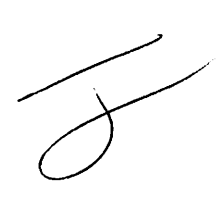



ASSINATURA ELETRÔNICA

Certificamos que o ato da empresa L D M DOS SANTOS LOCACOES EIRELI consta assinado digitalmente por

IDENTIFICAÇÃO DO(S) ASSINANTE(S)	
CPF	Nome
60661150305	YSLLAYNY ARRUDA DA SILVA

CONFERE COM ORIGINAL

JUCEMA

CERTIFICO O REGISTRO EM 28/11/2020 14:15 SOB N° 21600170150.
PROTOCOLO: 201124492 DE 28/11/2020.
CÓDIGO DE VERIFICAÇÃO: 12005876125. CNPJ DA SEDE: 39946481000168.
NIRE: 21600170150. COM EFEITOS DO REGISTRO EM: 27/11/2020.
L D M DOS SANTOS LOCACOES EIRELI

LÍLIAN THERESA RODRIGUES MENDONÇA
SECRETÁRIA-GERAL
empresafacil.ma.gov.br

A validade deste documento, se impresso, fica sujeita à comprovação de sua autenticidade nos respectivos portais, informando seus respectivos códigos de verificação.



L D M DOS SANTOS LOCAÇÕES EIRELI
CNPJ: 39.946.481/0001-68
SÃO PEDRO DOS CRENTES – MA
CEP: 65.978-000

PREGÃO PRESENCIAL Nº 002/2021
(Processo Administrativo nº 026/2021)

ANEXO X

Eu, Lazaro Domingos Miranda dos Santos, representante legal da empresa **L D M DOS SANTOS LOCAÇÕES EIRELI**, portador da Carteira de Identidade nº 0493163920139 SESP/MA e do CPF nº 424.892.703-97, DECLARO para os fins de registro, que não possuo vínculo direta ou indiretamente com a Administração Pública MUNICIPAL.

São Pedro dos Crentes - MA, 25 de janeiro de 2021.

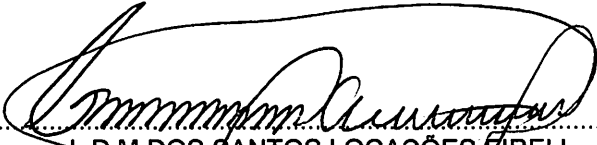
.....
L D M DOS SANTOS LOCAÇÕES EIRELI
Lazaro Domingos Miranda dos Santos
CPF: 424.892.703-97
Rep. Legal da Empresa

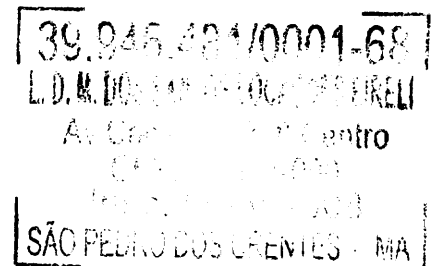

CONFERE COM ORIGINAL