

**QUINTA ALTERAÇÃO E CONSOLIDAÇÃO CONTRATUAL EMPRESA
INDIVIDUAL DE RESPONSABILIDADE LTDA**

DB STORE COMÉRCIO E PRESTAÇÃO DE SERVIÇOS EIRELI

CNPJ: 31.186.217/0001-61

Pelo presente instrumento o sócio:

DEUZILENE SOARES BARROS, brasileira, empresária, solteira, natural de Fortaleza dos Nogueiras/MA, nascida em 04/11/1975, inscrita no RG sob nº 000034213494-9 órgão emissor SSP/MA e CPF sob nº 551.416.093-91, residente e domiciliado na Rua das Mangueiras, nº 520, Bairro CDI, Balsas/MA, CEP: 65.800-000, Titular da empresa individual de responsabilidade limitada sob razão social de DB STORE COMÉRCIO E PRESTAÇÃO DE SERVIÇOS EIRELI e nome fantasia de DB STORE, estabelecida nesta cidade de Balsas/MA, Rua Mangueira, nº 520, Bairro CDI, CEP: 65.800-000, e devidamente registrada na Junta Comercial do Maranhão sob NIRE 21600121868 inscrição no CNPJ sob nº 31.186.217/0001-61, resolve alterar, nos seguintes termos e pelas cláusulas, a saber:

CLÁUSULA PRIMEIRA – RAZÃO SOCIAL

A empresa tem o nome empresarial de **DB STORE COMÉRCIO E PRESTAÇÃO DE SERVIÇOS EIRELI**.

CLÁUSULA SEGUNDA – DO OBJETO SOCIAL

Atividade Principal:

4120-4/00 - Construção de edifícios

Atividades Secundárias:

4753-9/00 - Comércio varejista especializado de eletrodomésticos e equipamentos de áudio e vídeo;

4755-5/02 - Comércio varejista de artigos de armário;

1413-4/03 - Fabricação de roupas profissionais;

4330-4/03 - Obras de acabamento em gesso e estuque;

4782-2/01 - Comércio varejista de calçados;

4330-4/04 - Serviços de pintura de edifícios em geral;

3811-4/00 - Coleta de resíduos não-perigosos;

1413-4/02 - Confecção, sob medida, de roupas profissionais;

4744-0/02 - Comércio varejista de madeira e artefatos;

4399-1/05 - Perfuração e construção de poços de água;

- 8219-9/01 – Fotocópias;
- 4399-1/99 - Serviços especializados para construção não especificados anteriormente;
- 7112-0/00 - Serviços de engenharia;
- 4755-5/01 - Comércio varejista de tecidos;
- 4773-3/00 - Comércio varejista de artigos médicos e ortopédicos;
- 7732-2/02 - Aluguel de andaimes;
- 4755-5/03 - Comércio varejista de artigos de cama, mesa e banho;
- 1412-6/03 - Fabricação de peças do vestuário, exceto roupas íntimas;
- 4211-1/01 - Construção de rodovias e ferrovias;
- 5611-2/01 - Restaurantes e similares;
- 1412-6/01 - Confecção de peças do vestuário, exceto roupas íntimas e as confeccionadas sob medida;
- 4744-0/99 - Comércio varejista de materiais de construção em geral;
- 4781-4/00 - Comércio varejista de artigos do vestuário e acessórios;
- 1413-4/01 - Confecção de roupas profissionais, exceto sob medida;
- 4729-6/99 - Comércio varejista de produtos alimentícios em geral ou especializado em produtos alimentícios não especificados anteriormente (comércio varejista de laticínios, de carne, verduras);
- 7719-5/99 - Locação de outros meios de transporte não especificados anteriormente, sem condutor;
- 7732-2/01 - Aluguel de máquinas e equipamentos para construção sem operador, exceto andaimes;
- 4213-8/00 - Obras de urbanização - ruas, praças e calçadas;
- 1414-2/00 - Fabricação de acessórios do vestuário, exceto para segurança e proteção;
- 4930-2/02 - Transporte rodoviário de carga, exceto produtos perigosos e mudanças, intermunicipal, interestadual e internacional;
- 4391-6/00 - Obras de fundações;
- 8129-0/00 - Atividades de limpeza não especificadas anteriormente (atividades de limpeza de prédios, de casas);
- 4330-4/05 - Aplicação de revestimentos de resina em interiores e exteriores;
- 4321-5/00 - Instalação e manutenção elétrica;
- 3812-2/00 - Coleta de resíduos perigosos;
- 1412-6/02 - Confecção, sob medida, de peças do vestuário, exceto roupas íntimas;
- 4789-0/07 - Comércio varejista de equipamentos para escritório;

- 4330-4/99 - Outras obras de acabamento da construção;
- 4761-0/03 - Comércio varejista de artigos de papelaria;
- 7733-1/00 - Aluguel de máquinas e equipamentos para escritório;
- 4744-0/05 - Comércio varejista de materiais de construção não especificados anteriormente (comércio varejista de cimentos, tintas, cerâmicas, tijolos);
- 5611-2/03 - Lanchonetes, casas de chá, de sucos e similares;
- 4772-5/00 - Comércio varejista de cosméticos, produtos de perfumaria e de higiene pessoal;
- 4751-2/01 - Comércio varejista especializado de equipamentos e suprimentos de informática;
- 4649-4/08 - Comércio atacadista de produtos de higiene, limpeza e conservação domiciliar;
- 4330-4/02 - Instalação de portas, janelas, tetos, divisórias e armários embutidos de qualquer material;
- 4763-6/02 - Comércio varejista de artigos esportivos;
- 8121-4/00 - Limpeza em prédios e em domicílios;
- 4312-6/00 - Perfurações e sondagens;
- 4924-8/00 - Transporte escolar;
- 4742-3/00 - Comércio varejista de material elétrico;
- 7711-0/00 - Locação de automóveis sem condutor;
- 4929-9/01 - Transporte rodoviário coletivo de passageiros, sob regime de fretamento, municipal;
- 4330-4/01 - Impermeabilização em obras de engenharia civil;
- 4789-0/05 - Comércio varejista de produtos saneantes domissanitários;
- 4912-4/02 - Transporte ferroviário de passageiros municipal e em região metropolitana;
- 4724-5/00 - Comércio varejista de hortifrutigranjeiros;
- 4744-0/03 - Comércio varejista de materiais hidráulicos;
- 4744-0/01 - Comércio varejista de ferragens e ferramentas;
- 4313-4/00 - Obras de terraplenagem
- 4399-1/04 - Serviços de operação e fornecimento de equipamentos para transporte e elevação de cargas pessoas para uso em obras;
- 3292-2/02 - Fabricação de equipamentos e acessórios para segurança pessoal e profissional;
- 4292-8/01 - Montagem de estruturas metálicas;

4329-1/04 – Montagem e instalação de sistemas e equipamentos de iluminação e sinalização em vias públicas, portos e aeroportos;

4645-1/01 – Comércio atacadista de instrumentos e materiais para uso médico, cirúrgico, hospitalar e de laboratórios;

4923-0/02 – Serviços de transporte de passageiros – locação de automóveis com motorista.

**CONSOLIDAÇÃO DE CONTRATO DE EMPRESA INDIVIDUAL DE
RESPONSABILIDADE LIMITADA
DB STORE COMÉRCIO E PRESTAÇÃO DE SERVIÇOS EIRELI
CNPJ: 31.186.217/0001-61**

Pelo presente instrumento o sócio:

DEUZILENE SOARES BARROS, brasileira, empresária, solteira, natural de Fortaleza dos Nogueiras/MA, nascida em 04/11/1975, inscrita no RG sob nº 000034213494-9 órgão emissor SSP/MA e CPF sob nº 551.416.093-91, residente e domiciliado na Rua das Mangueiras, nº 520, Bairro CDI, Balsas/MA, CEP: 65.800-000, Titular da empresa individual de responsabilidade limitada sob razão social de DB STORE COMÉRCIO E PRESTAÇÃO DE SERVIÇOS EIRELI e nome fantasia de DB STORE, estabelecida nesta cidade de Balsas/MA, Rua Mangueiras, nº 520, Bairro CDI, CEP: 65.800-000, e devidamente registrada na Junta Comercial do Maranhão sob NIRE 21600121868 inscrição no CNPJ sob nº 31.186.217/0001-61, a qual regerá, doravante, pelo presente ATO CONSTITUTIVO, nos seguintes termos e pelas cláusulas, a saber:

CLÁUSULA PRIMEIRA – RAZÃO SOCIAL

A empresa tem o nome empresarial de **DB STORE COMÉRCIO E PRESTAÇÃO DE SERVIÇOS EIRELI**.

CLÁUSULA SEGUNDA – SEDE

A sede da empresa fica localizada na Rua Mangueiras, nº 520, Bairro CDI, Balsas – MA, CEP: 65.800-000.

CLÁUSULA TERCEIRA – CAPITAL

O capital da empresa é de R\$ 200.000,00 (duzentos mil reais), totalmente integralizado, totalmente integralizado em moeda corrente do país.

PARÁGRAFO ÚNICO – A responsabilidade do titular é limitada a importância total do capital integralizado. (ART. 1052 da Lei nº 10.406/2002).

CLÁUSULA QUARTA – DO OBJETO SOCIAL

Atividade Principal:

4120-4/00 - Construção de edifícios

Atividades Secundárias:

- 4753-9/00 - Comércio varejista especializado de eletrodomésticos e equipamentos de áudio e vídeo;
- 4755-5/02 - Comércio varejista de artigos de armário;
- 1413-4/03 - Fabricação de roupas profissionais;
- 4330-4/03 - Obras de acabamento em gesso e estuque;
- 4782-2/01 - Comércio varejista de calçados;
- 4330-4/04 - Serviços de pintura de edifícios em geral;
- 3811-4/00 - Coleta de resíduos não-perigosos;
- 1413-4/02 - Confecção, sob medida, de roupas profissionais;
- 4744-0/02 - Comércio varejista de madeira e artefatos;
- 4399-1/05 - Perfuração e construção de poços de água;
- 8219-9/01 - Fotocópias;
- 4399-1/99 - Serviços especializados para construção não especificados anteriormente;
- 7112-0/00 - Serviços de engenharia;
- 4755-5/01 - Comércio varejista de tecidos;
- 4773-3/00 - Comércio varejista de artigos médicos e ortopédicos;
- 7732-2/02 - Aluguel de andaimes;
- 4755-5/03 - Comércio varejista de artigos de cama, mesa e banho;
- 1412-6/03 - Fabricação de peças do vestuário, exceto roupas íntimas;
- 4211-1/01 - Construção de rodovias e ferrovias;
- 5611-2/01 - Restaurantes e similares;
- 1412-6/01 - Confecção de peças do vestuário, exceto roupas íntimas e as confeccionadas sob medida;
- 4744-0/99 - Comércio varejista de materiais de construção em geral;
- 4781-4/00 - Comércio varejista de artigos do vestuário e acessórios;
- 1413-4/01 - Confecção de roupas profissionais, exceto sob medida;
- 4729-6/99 - Comércio varejista de produtos alimentícios em geral ou especializado em produtos alimentícios não especificados anteriormente (comércio varejista de laticínios, de carne, verduras);
- 7719-5/99 - Locação de outros meios de transporte não especificados anteriormente, sem condutor;
- 7732-2/01 - Aluguel de máquinas e equipamentos para construção sem operador exceto andaimes;
- 4213-8/00 - Obras de urbanização - ruas, praças e calçadas;

- 1414-2/00 - Fabricação de acessórios do vestuário, exceto para segurança e proteção
- 4930-2/02 - Transporte rodoviário de carga, exceto produtos perigosos e mudanças, intermunicipal, interestadual e internacional;
- 4391-6/00 - Obras de fundações;
- 8129-0/00 - Atividades de limpeza não especificadas anteriormente (atividades de limpeza de prédios, de casas);
- 4330-4/05 - Aplicação de revestimentos e de resinas em interiores e exteriores;
- 4321-5/00 - Instalação e manutenção elétrica;
- 3812-2/00 - Coleta de resíduos perigosos;
- 1412-6/02 - Confecção, sob medida, de peças do vestuário, exceto roupas íntimas;
- 4789-0/07 - Comércio varejista de equipamentos para escritório;
- 4330-4/99 - Outras obras de acabamento da construção;
- 4761-0/03 - Comércio varejista de artigos de papelaria;
- 7733-1/00 - Aluguel de máquinas e equipamentos para escritório;
- 4744-0/05 - Comércio varejista de materiais de construção não especificados anteriormente (comércio varejista de cimentos, tintas, cerâmicas, tijolos);
- 5611-2/03 - Lanchonetes, casas de chá, de sucos e similares;
- 4772-5/00 - Comércio varejista de cosméticos, produtos de perfumaria e de higiene pessoal;
- 4751-2/01 - Comércio varejista especializado de equipamentos e suprimentos de informática;
- 4649-4/08 - Comércio atacadista de produtos de higiene, limpeza e conservação domiciliar;
- 4330-4/02 - Instalação de portas, janelas, tetos, divisórias e armários embutidos de qualquer material;
- 4763-6/02 - Comércio varejista de artigos esportivos;
- 8121-4/00 - Limpeza em prédios e em domicílios;
- 4312-6/00 - Perfurações e sondagens;
- 4924-8/00 - Transporte escolar;
- 4742-3/00 - Comércio varejista de material elétrico;
- 7711-0/00 - Locação de automóveis sem condutor;
- 4929-9/01 - Transporte rodoviário coletivo de passageiros, sob regime de fretamento, municipal;
- 4330-4/01 - Impermeabilização em obras de engenharia civil;

4789-0/05 - Comércio varejista de produtos saneantes domissanitários;
4912-4/02 - Transporte ferroviário de passageiros municipal e em região metropolitana;
4724-5/00 - Comércio varejista de hortifrutigranjeiros;
4744-0/03 - Comércio varejista de materiais hidráulicos;
4744-0/01 - Comércio varejista de ferragens e ferramentas;
4313-4/00 - Obras de terraplenagem
4399-1/04 - Serviços de operação e fornecimento de equipamentos para transporte e elevação de cargas pessoas para uso em obras;
3292-2/02 - Fabricação de equipamentos e acessórios para segurança pessoal e profissional;
4292-8/01 - Montagem de estruturas metálicas;
4329-1/04 - Montagem e instalação de sistemas e equipamentos de iluminação e sinalização em vias públicas, portos e aeroportos;
4645-1/01 - Comércio atacadista de instrumentos e materiais para uso médico, cirúrgico, hospitalar e de laboratórios;
4923-0/02 - Serviços de transporte de passageiros - locação de automóveis com motorista.

CLÁUSULA QUINTA- A empresa iniciou suas atividades em 13 de agosto de 2018 e seu prazo de duração é indeterminado.

CLÁUSULA SEXTA - A administração da empresa será exercida por **DEUZILENE SOARES BARROS**, a quem caberá a representação ativa e passiva, judicial e extrajudicial, com os poderes e atribuições de administrar os negócios sociais, vedado, no entanto, o uso do nome da empresa em atividades estranhas ao interesse empresarial ou assumir obrigações em favor de terceiros.

CLÁUSULA SÉTIMA - O administrador declara, sob as penas da lei, de que não está impedido de exercer a administração da EIRELI por lei especial, ou em virtude de condenação criminal, ou por se encontrar sob os efeitos dela, a pena que vede, ainda que temporariamente, o acesso a cargos públicos; ou por crime falimentar, de prevaricação, peita ou suborno, concussão, peculato, ou contra a economia popular, contra o sistema financeiro nacional, contra normas de defesa da concorrência, contra as relações de consumo, fé pública, ou a propriedade.

CLÁUSULA OITAVA - Declaro, sob as penas da lei, que não participo de nenhuma outra empresa dessa modalidade.

CLÁUSULA NONA - Ao término de cada exercício social, em 31 de dezembro de cada ano será elaborado inventário, balanço patrimonial e balanço de resultado econômico, cabendo ao empresário, os lucros ou perdas apurados.

CLÁUSULA DÉCIMA - Nos quatro meses seguintes ao término do exercício social, o empresário deliberará sobre as contas e designará administrador quando for o caso.

CLÁUSULA DÉCIMA PRIMEIRA - A EIRELI poderá a qualquer tempo, abrir ou fechar filial ou outra dependência, mediante alteração do ato constitutivo, devidamente assinada pelo titular da empresa.

CLÁUSULA DÉCIMA SEGUNDA - Falecendo o empresário, a empresa continuará suas atividades com os herdeiros, sucessores e o incapaz. Não sendo possível ou inexistindo interesse destes, o valor de seus haveres será apurado e liquidado com base na situação patrimonial da empresa, à data da resolução, verificada em balanço especialmente levantado.

CLÁUSULA DÉCIMA TERCEIRA - DO FORO

Fica eleito o foro de Balsas – MA para o exercício e o cumprimento dos direitos e obrigações resultantes deste Ato Constitutivo.

Todas as demais cláusulas permanecem sem sofrer nenhuma alteração.

Pela exatidão daquilo acima estipulado, a titular assina o presente instrumento de constituição que será levado a registro perante a Junta Comercial do Estado do Maranhão – JUCEMA, para que a mesma adquira personalidade jurídica, de acordo com a legislação em vigor.

Balsas/MA, 22 de janeiro de 2021

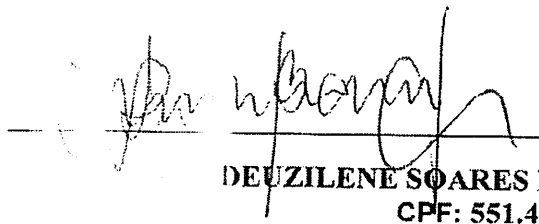

DEUZILENE SOARES BARROS
CPF: 551.416.093-91

**TERMO DE AUTENTICIDADE**

Eu, GUSTAVO RODRIGUES DA SILVA, com inscrição ativa no CRC/TO, sob o nº 005805, inscrito no CPF nº 04151363181, DECLARO, sob as penas da Lei Penal, e sem prejuízo das sanções administrativas e cíveis, que este documento é autêntico e condiz com o original.

IDENTIFICAÇÃO DO(S) ASSINANTE(S)		
CPF	Nº do Registro	Nome
04151363181	005805	GUSTAVO RODRIGUES DA SILVA

CERTIFICO O REGISTRO EM 25/01/2021 11:57 SOB Nº 20210102950.
PROTOCOLO: 210102950 DE 25/01/2021.
CÓDIGO DE VERIFICAÇÃO: 12100457582. CNPJ DA SEDE: 31186217000161.
NIRE: 21600121868. COM EFEITOS DO REGISTRO EM: 22/01/2021.
DB STORE COMÉRCIO E PRESTAÇÃO DE SERVIÇOS EIRELI

JUCEMA

LÍLIAN THERESA RODRIGUES MENDONÇA
SECRETÁRIA-GERAL
www.empresafacil.ma.gov.br

A validade deste documento, se impresso, fica sujeita à comprovação de sua autenticidade nos respectivos portais, informando seus respectivos códigos de verificação.

DECLARAÇÃO DE REENQUADRAMENTO DE MICROEMPRESA COMO EMPRESA DE PEQUENO PORTE

Ilmo. Sr. Presidente da Junta Comercial do Estado do Maranhão - JUCEMA

A Empresa **DB STORE COMÉRCIO E PRESTAÇÃO DE SERVIÇOS EIRELI**,
CNPJ: 31.186.217/0001-61, estabelecido(a) na RUA DAS MANGUEIRAS, 520
, CDI, Balsas - MA, CEP: 65800-000, requer a Vossa Senhoria o arquivamento
do presente instrumento e declara, sob as penas da Lei, que se reenquadra da
condição de MICROEMPRESA PARA EMPRESA DE PEQUENO PORTE, nos
termos da Lei Complementar nº 123, de 14/12/2006.

Código do ato: 307

Descrição do Ato: REENQUADRAMENTO DE MICROEMPRESA COMO
EMPRESA DE PEQUENO PORTE

Balsas - MA, 20/08/2019
DEUZILENE SOARES BARROS
Titular/Administrador

** Este documento foi gerado no portal Empresa Fácil*

JUCEMA

CERTIFICO O REGISTRO EM 21/08/2019 13:21 SOB Nº 20190943378.
PROTOCOLO: 190943378 DE 21/08/2019. CÓDIGO DE VERIFICAÇÃO:
11903841430. NIRE: 21600121868.
DB STORE COMÉRCIO E PRESTAÇÃO DE SERVIÇOS EIRELI

Lilian Theresa Rodrigues Mendonça
SECRETÁRIA-GERAL
SÃO LUÍS, 21/08/2019
www.empresafacil.ma.gov.br

REPUBLICA FEDERATIVA DO BRASIL

ESTADO DO MARANHÃO
SECRETARIA DE ESTADO DA SEGURANÇA PÚBLICA
DELEGACIA GERAL DE POLÍCIA CIVIL
INSTITUTO DE IDENTIFICAÇÃO MA1904744230



ASSINATURA DO TITULAR

CARTEIRA DE IDENTIDADE

VALIDA EM TODO O TERRITÓRIO NACIONAL

REGISTRO GERAL 000034213494-9 DATA DE EXPEDIÇÃO 08/04/2019

NOME DEUZILENE SOARES BARROS

FILIAÇÃO
RAIMUNDO NASCIMENTO BARROS E DEUZINA
SOARES BARROS

NATURALIDADE FORT. DOS NOGUEIRAS - MA DATA DE NASCIMENTO 04/11/1975

DOG ORIGEM
NASC. N.6551 FLS.14 LIV.91

CPE
551416093-91
SAO LUIS-MA
P-007

LUCIO LINO CAVACANTE
ASSINATURA DO DIRETOR

VIA-02

LEI Nº 7.116 DE 29/08/83



REPÚBLICA FEDERATIVA DO BRASIL

CADASTRO NACIONAL DA PESSOA JURÍDICA

NÚMERO DE INSCRIÇÃO 31.186.217/0001-61 MATRIZ	COMPROVANTE DE INSCRIÇÃO E DE SITUAÇÃO CADASTRAL	DATA DE ABERTURA 13/08/2018
-----------------------------------------------------	-----------------------------------------------------	--------------------------------

NOME EMPRESARIAL DB STORE COMERCIO E PRESTACAO DE SERVICOS EIRELI

TÍTULO DO ESTABELECIMENTO (NOME DE FANTASIA) DB STORE	PORTE EPP
----------------------------------------------------------	--------------

CÓDIGO E DESCRIÇÃO DA ATIVIDADE ECONÔMICA PRINCIPAL 41.20-4-00 - Construção de edifícios

CÓDIGO E DESCRIÇÃO DAS ATIVIDADES ECONÔMICAS SECUNDÁRIAS 14.12-6-01 - Confecção de peças de vestuário, exceto roupas íntimas e as confeccionadas sob medida (Dispensada *) 14.12-6-02 - Confecção, sob medida, de peças do vestuário, exceto roupas íntimas (Dispensada *) 14.12-6-03 - Faccção de peças do vestuário, exceto roupas íntimas (Dispensada *) 14.13-4-01 - Confecção de roupas profissionais, exceto sob medida (Dispensada *) 14.13-4-02 - Confecção, sob medida, de roupas profissionais (Dispensada *) 14.13-4-03 - Faccção de roupas profissionais (Dispensada *) 14.14-2-00 - Fabricação de acessórios do vestuário, exceto para segurança e proteção (Dispensada *) 32.92-2-02 - Fabricação de equipamentos e acessórios para segurança pessoal e profissional 38.11-4-00 - Coleta de resíduos não-perigosos 38.12-2-00 - Coleta de resíduos perigosos 42.11-1-01 - Construção de rodovias e ferrovias 42.13-8-00 - Obras de urbanização - ruas, praças e calçadas 42.92-8-01 - Montagem de estruturas metálicas 43.12-6-00 - Perfurações e sondagens 43.13-4-00 - Obras de terraplenagem 43.21-5-00 - Instalação e manutenção elétrica 43.29-1-04 - Montagem e instalação de sistemas e equipamentos de iluminação e sinalização em vias públicas, portos e aeroportos 43.30-4-01 - Impermeabilização em obras de engenharia civil 43.30-4-02 - Instalação de portas, janelas, tetos, divisórias e armários embutidos de qualquer material 43.30-4-03 - Obras de acabamento em gesso e estuque

CÓDIGO E DESCRIÇÃO DA NATUREZA JURÍDICA 230-5 - Empresa Individual de Responsabilidade Limitada (de Natureza Empresári

LOGRADOURO R DAS MANGUEIRAS	NÚMERO 520	COMPLEMENTO *****
--------------------------------	---------------	----------------------

CEP 65.800-000	BAIRRO/DISTRITO CDI	MUNICÍPIO BALSAS	UF MA
-------------------	------------------------	---------------------	----------

ENDEREÇO ELETRÔNICO deuzilenebarros1@hotmail.com	TELEFONE (99) 8822-7127
-----------------------------------------------------	----------------------------

ENTE FEDERATIVO RESPONSÁVEL (EFR) *****

SITUAÇÃO CADASTRAL ATIVA	DATA DA SITUAÇÃO CADASTRAL 13/08/2018
-----------------------------	------------------------------------------

MOTIVO DE SITUAÇÃO CADASTRAL

SITUAÇÃO ESPECIAL *****	DATA DA SITUAÇÃO ESPECIAL *****
----------------------------	------------------------------------

Aprovado pela Instrução Normativa RFB nº 1.863, de 27 de dezembro de 2018.

Emitido no dia 04/07/2021 às 10:56:59 (data e hora de Brasília).

Página: 1/4



REPÚBLICA FEDERATIVA DO BRASIL

CADASTRO NACIONAL DA PESSOA JURÍDICA

NÚMERO DE INSCRIÇÃO
31.186.217/0001-61
MATRIZ

COMPROVANTE DE INSCRIÇÃO E DE SITUAÇÃO
CADASTRAL

DATA DE ABERTURA
13/08/2018

NOME EMPRESARIAL
DB STORE COMERCIO E PRESTACAO DE SERVICOS EIRELI

CÓDIGO E DESCRIÇÃO DAS ATIVIDADES ECONÔMICAS SECUNDÁRIAS

43.30-4-04 - Serviços de pintura de edifícios em geral
43.30-4-05 - Aplicação de revestimentos e de resinas em interiores e exteriores
43.30-4-99 - Outras obras de acabamento da construção
43.91-6-00 - Obras de fundações
43.99-1-04 - Serviços de operação e fornecimento de equipamentos para transporte e elevação de cargas e pessoas para uso em obras
43.99-1-05 - Perfuração e construção de poços de água
43.99-1-99 - Serviços especializados para construção não especificados anteriormente
46.45-1-01 - Comércio atacadista de instrumentos e materiais para uso médico, cirúrgico, hospitalar e de laboratórios
46.49-4-08 - Comércio atacadista de produtos de higiene, limpeza e conservação domiciliar
47.24-5-00 - Comércio varejista de hortifrutigranjeiros
47.29-6-99 - Comércio varejista de produtos alimentícios em geral ou especializado em produtos alimentícios não especificados anteriormente (Dispensada *)
47.42-3-00 - Comércio varejista de material elétrico (Dispensada *)
47.44-0-01 - Comércio varejista de ferragens e ferramentas (Dispensada *)
47.44-0-02 - Comércio varejista de madeira e artefatos
47.44-0-03 - Comércio varejista de materiais hidráulicos (Dispensada *)
47.44-0-05 - Comércio varejista de materiais de construção não especificados anteriormente
47.44-0-99 - Comércio varejista de materiais de construção em geral (Dispensada *)
47.51-2-01 - Comércio varejista especializado de equipamentos e suprimentos de informática (Dispensada *)
47.53-9-00 - Comércio varejista especializado de eletrodomésticos e equipamentos de áudio e vídeo (Dispensada *)
47.55-5-01 - Comércio varejista de tecidos (Dispensada *)

CÓDIGO E DESCRIÇÃO DA NATUREZA JURÍDICA

230-5 - Empresa Individual de Responsabilidade Limitada (de Natureza Empresári

LOGRADOURO
R DAS MANGUEIRAS

NÚMERO
520

COMPLEMENTO

CEP
65.800-000

BAIRRO/DISTRITO
CDI

MUNICÍPIO
BALSAS

UF
MA

ENDEREÇO ELETRÔNICO
deuzilenebarros1@hotmail.com

TELEFONE
(99) 8822-7127

ENTE FEDERATIVO RESPONSÁVEL (EFR)

SITUAÇÃO CADASTRAL
ATIVA

DATA DA SITUAÇÃO CADASTRAL
13/08/2018

MOTIVO DE SITUAÇÃO CADASTRAL

SITUAÇÃO ESPECIAL

DATA DA SITUAÇÃO ESPECIAL

Aprovado pela Instrução Normativa RFB nº 1.863, de 27 de dezembro de 2018.

Emitido no dia 04/07/2021 às 10:56:59 (data e hora de Brasília).

Página: 2/4



REPÚBLICA FEDERATIVA DO BRASIL

CADASTRO NACIONAL DA PESSOA JURÍDICA

NÚMERO DE INSCRIÇÃO 31.186.217/0001-61 MATRIZ	COMPROVANTE DE INSCRIÇÃO E DE SITUAÇÃO CADASTRAL	DATA DE ABERTURA 13/08/2018
-----------------------------------------------------	-----------------------------------------------------	--------------------------------

NOME EMPRESARIAL DB STORE COMERCIO E PRESTACAO DE SERVICOS EIRELI

CÓDIGO E DESCRIÇÃO DAS ATIVIDADES ECONÔMICAS SECUNDÁRIAS 47.55-5-02 - Comercio varejista de artigos de armarinho (Dispensada *) 47.55-5-03 - Comercio varejista de artigos de cama, mesa e banho (Dispensada *) 47.61-0-03 - Comércio varejista de artigos de papelaria (Dispensada *) 47.63-6-02 - Comércio varejista de artigos esportivos (Dispensada *) 47.72-5-00 - Comércio varejista de cosméticos, produtos de perfumaria e de higiene pessoal (Dispensada *) 47.73-3-00 - Comércio varejista de artigos médicos e ortopédicos (Dispensada *) 47.81-4-00 - Comércio varejista de artigos do vestuário e acessórios (Dispensada *) 47.82-2-01 - Comércio varejista de calçados (Dispensada *) 47.89-0-05 - Comércio varejista de produtos saneantes domissanitários 47.89-0-07 - Comércio varejista de equipamentos para escritório (Dispensada *) 49.12-4-02 - Transporte ferroviário de passageiros municipal e em região metropolitana 49.23-0-02 - Serviço de transporte de passageiros - locação de automóveis com motorista 49.24-8-00 - Transporte escolar 49.29-9-01 - Transporte rodoviário coletivo de passageiros, sob regime de fretamento, municipal 49.30-2-02 - Transporte rodoviário de carga, exceto produtos perigosos e mudanças, intermunicipal, interestadual e internacional 56.11-2-01 - Restaurantes e similares (Dispensada *) 56.11-2-03 - Lanchonetes, casas de chá, de sucos e similares (Dispensada *) 71.12-0-00 - Serviços de engenharia (Dispensada *) 77.11-0-00 - Locação de automóveis sem condutor 77.19-5-99 - Locação de outros meios de transporte não especificados anteriormente, sem condutor

CÓDIGO E DESCRIÇÃO DA NATUREZA JURÍDICA 230-5 - Empresa Individual de Responsabilidade Limitada (de Natureza Empresári

LOGRADOURO R DAS MANGUEIRAS	NÚMERO 520	COMPLEMENTO *****
--------------------------------	---------------	----------------------

CEP 65.800-000	BAIRRO/DISTRITO CDI	MUNICÍPIO BALSAS	UF MA
-------------------	------------------------	---------------------	----------

ENDEREÇO ELETRÔNICO deuzilenebarros1@hotmail.com	TELEFONE (99) 8822-7127
-----------------------------------------------------	----------------------------

ENTE FEDERATIVO RESPONSÁVEL (EFR) *****

SITUAÇÃO CADASTRAL ATIVA	DATA DA SITUAÇÃO CADASTRAL 13/08/2018
-----------------------------	------------------------------------------

MOTIVO DE SITUAÇÃO CADASTRAL

SITUAÇÃO ESPECIAL *****	DATA DA SITUAÇÃO ESPECIAL *****
----------------------------	------------------------------------

Aprovado pela Instrução Normativa RFB nº 1.863, de 27 de dezembro de 2018.

Emitido no dia 04/07/2021 às 10:56:59 (data e hora de Brasília).

Página: 3/4



REPÚBLICA FEDERATIVA DO BRASIL

CADASTRO NACIONAL DA PESSOA JURÍDICA

NÚMERO DE INSCRIÇÃO 31.186.217/0001-61 MATRIZ	COMPROVANTE DE INSCRIÇÃO E DE SITUAÇÃO CADASTRAL	DATA DE ABERTURA 13/08/2018	
NOME EMPRESARIAL DB STORE COMERCIO E PRESTACAO DE SERVICOS EIRELI			
CÓDIGO E DESCRIÇÃO DAS ATIVIDADES ECONÔMICAS SECUNDÁRIAS 77.32-2-01 - Aluguel de máquinas e equipamentos para construção sem operador, exceto andaimes 77.32-2-02 - Aluguel de andaimes 77.33-1-00 - Aluguel de máquinas e equipamentos para escritórios (Dispensada *) 81.21-4-00 - Limpeza em prédios e em domicílios 81.29-0-00 - Atividades de limpeza não especificadas anteriormente 82.19-9-01 - Fotocópias (Dispensada *)			
CÓDIGO E DESCRIÇÃO DA NATUREZA JURÍDICA 230-5 - Empresa Individual de Responsabilidade Limitada (de Natureza Empresári			
LOGRADOURO R DAS MANGUEIRAS	NÚMERO 520	COMPLEMENTO *****	
CEP 65.800-000	BAIRRO/DISTRITO CDI	MUNICÍPIO BALSAS	UF MA
ENDEREÇO ELETRÔNICO deuzilenebarros1@hotmail.com	TELEFONE (99) 8822-7127		
ENTE FEDERATIVO RESPONSÁVEL (EFR) *****			
SITUAÇÃO CADASTRAL ATIVA		DATA DA SITUAÇÃO CADASTRAL 13/08/2018	
MOTIVO DE SITUAÇÃO CADASTRAL			
SITUAÇÃO ESPECIAL *****		DATA DA SITUAÇÃO ESPECIAL *****	

(*) A dispensa de alvarás e licenças é direito do empreendedor que atende aos requisitos constantes na Resolução CGSIM nº 51, de 11 de junho de 2019, ou da legislação própria encaminhada ao CGSIM pelos entes federativos, não tendo a Receita Federal qualquer responsabilidade quanto às atividades dispensadas.

Aprovado pela Instrução Normativa RFB nº 1.863, de 27 de dezembro de 2018.

Emitido no dia 04/07/2021 às 10:56:59 (data e hora de Brasília).

Página: 4/4



MINISTÉRIO DA FAZENDA
Secretaria da Receita Federal do Brasil
Procuradoria-Geral da Fazenda Nacional

**CERTIDÃO POSITIVA COM EFEITOS DE NEGATIVA DE DÉBITOS RELATIVOS AOS TRIBUTOS
FEDERAIS E À DÍVIDA ATIVA DA UNIÃO**

Nome: DB STORE COMERCIO E PRESTACAO DE SERVICOS EIRELI
CNPJ: 31.186.217/0001-61

Ressalvado o direito de a Fazenda Nacional cobrar e inscrever quaisquer dívidas de responsabilidade do sujeito passivo acima identificado que vierem a ser apuradas, é certificado que:

1. constam débitos administrados pela Secretaria da Receita Federal do Brasil (RFB) com exigibilidade suspensa nos termos do art. 151 da Lei nº 5.172, de 25 de outubro de 1966 - Código Tributário Nacional (CTN), ou objeto de decisão judicial que determina sua desconsideração para fins de certificação da regularidade fiscal, ou ainda não vencidos; e
2. não constam inscrições em Dívida Ativa da União (DAU) na Procuradoria-Geral da Fazenda Nacional (PGFN).

Conforme disposto nos arts. 205 e 206 do CTN, este documento tem os mesmos efeitos da certidão negativa.

Esta certidão é válida para o estabelecimento matriz e suas filiais e, no caso de ente federativo, para todos os órgãos e fundos públicos da administração direta a ele vinculados. Refere-se à situação do sujeito passivo no âmbito da RFB e da PGFN e abrange inclusive as contribuições sociais previstas nas alíneas 'a' a 'd' do parágrafo único do art. 11 da Lei nº 8.212, de 24 de julho de 1991.

A aceitação desta certidão está condicionada à verificação de sua autenticidade na Internet, nos endereços <<http://rfb.gov.br>> ou <<http://www.pgfn.gov.br>>.

Certidão emitida gratuitamente com base na Portaria Conjunta RFB/PGFN nº 1.751, de 2/10/2014.

Emitida às 09:06:39 do dia 17/03/2021 <hora e data de Brasília>.

Válida até 13/09/2021.

Código de controle da certidão: **2D57.D74F.08F3.B5B2**

Qualquer rasura ou emenda invalidará este documento.

v

Imprimir



Certificado de Regularidade do FGTS - CRF

Inscrição: 31.186.217/0001-61

Razão Social: D B STORE COMERCIO E REPRESENTCAO DE SERVICOS EIRELI

Endereço: R MANGUEIRAS 520 / CDI / BALSAS / MA / 65800-000

A Caixa Econômica Federal, no uso da atribuição que lhe confere o Art. 7, da Lei 8.036, de 11 de maio de 1990, certifica que, nesta data, a empresa acima identificada encontra-se em situação regular perante o Fundo de Garantia do Tempo de Serviço - FGTS.

O presente Certificado não servirá de prova contra cobrança de quaisquer débitos referentes a contribuições e/ou encargos devidos, decorrentes das obrigações com o FGTS.

Validade: 13/08/2021 a 11/09/2021

Certificação Número: 2021081301265880257318

Informação obtida em 17/08/2021 22:30:46

A utilização deste Certificado para os fins previstos em Lei esta condicionada a verificação de autenticidade no site da Caixa:
www.caixa.gov.br



PODER JUDICIÁRIO
JUSTIÇA DO TRABALHO

CERTIDÃO NEGATIVA DE DÉBITOS TRABALHISTAS

Nome: DB STORE COMERCIO E PRESTACAO DE SERVICOS EIRELI (MATRIZ E FILIAIS)

CNPJ: 31.186.217/0001-61

Certidão nº: 11790177/2021

Expedição: 06/04/2021, às 16:41:32

Validade: 02/10/2021 - 180 (cento e oitenta) dias, contados da data de sua expedição.

Certifica-se que DB STORE COMERCIO E PRESTACAO DE SERVICOS EIRELI (MATRIZ E FILIAIS), inscrito(a) no CNPJ sob o nº 31.186.217/0001-61, NÃO CONSTA do Banco Nacional de Devedores Trabalhistas.

Certidão emitida com base no art. 642-A da Consolidação das Leis do Trabalho, acrescentado pela Lei nº 12.440, de 7 de julho de 2011, e na Resolução Administrativa nº 1470/2011 do Tribunal Superior do Trabalho, de 24 de agosto de 2011.

Os dados constantes desta Certidão são de responsabilidade dos Tribunais do Trabalho e estão atualizados até 2 (dois) dias anteriores à data da sua expedição.

No caso de pessoa jurídica, a Certidão atesta a empresa em relação a todos os seus estabelecimentos, agências ou filiais.

A aceitação desta certidão condiciona-se à verificação de sua autenticidade no portal do Tribunal Superior do Trabalho na Internet (<http://www.tst.jus.br>).

Certidão emitida gratuitamente.

INFORMAÇÃO IMPORTANTE

Do Banco Nacional de Devedores Trabalhistas constam os dados necessários à identificação das pessoas naturais e jurídicas inadimplentes perante a Justiça do Trabalho quanto às obrigações estabelecidas em sentença condenatória transitada em julgado ou em acordos judiciais trabalhistas, inclusive no concernente aos recolhimentos previdenciários, a honorários, a custas, a emolumentos ou a recolhimentos determinados em lei; ou decorrentes de execução de acordos firmados perante o Ministério Público do Trabalho ou Comissão de Conciliação Prévia.



Resultado da Consulta SINTEGRA/ICMS

IDENTIFICAÇÃO

CGC: 31.186.217/0001-61 **Inscrição Estadual:** 12.573023-3
Razão Social: DB STORE COMERCIO E PRESTACAO DE SERVICOS EIRELI
Regime Apuração: SIMPLES NACIONAL

ENDEREÇO

Logradouro: RUA DAS MANGUEIRAS
Número: 520 **Complemento:**
Bairro: CDI
Município: BALSAS **UF:** MA
CEP: 65800000 **DDD:** **Telefone:** 88227127

INFORMAÇÕES COMPLEMENTARES

CNAE Principal: 4120400 - CONSTRUÇÃO DE EDIFÍCIOS

CNAEs Secundários

Código	Descrição CNAE
3811400	COLETA DE RESÍDUOS NÃO-PERIGOSOS
3812200	COLETA DE RESÍDUOS PERIGOSOS
4211101	CONSTRUÇÃO DE RODOVIAS E FERROVIAS
4213800	OBRAS DE URBANIZAÇÃO - RUAS, PRAÇAS E CALÇADAS
4292801	MONTAGEM DE ESTRUTURAS METÁLICAS
4312600	PERFURAÇÕES E SONDAGENS
4313400	OBRAS DE TERRAPLENAGEM
4321500	INSTALAÇÃO E MANUTENÇÃO ELÉTRICA
4329104	MONTAGEM E INSTALAÇÃO DE SISTEMAS E EQUIPAMENTOS DE ILUMINAÇÃO E SINALIZAÇÃO EM VIAS PÚBLICAS, PORTOS E AEROPORTOS
4330401	IMPERMEABILIZAÇÃO EM OBRAS DE ENGENHARIA CIVIL
1412601	CONFEÇÃO DE PEÇAS DO VESTUÁRIO, EXCETO ROUPAS ÍNTIMAS E AS CONFECCIONADAS SOB MEDIDA
4330402	INSTALAÇÃO DE PORTAS, JANELAS, TETOS, DIVISÓRIAS E ARMÁRIOS EMBUTIDOS DE QUALQUER MATERIAL
4330403	OBRAS DE ACABAMENTO EM GESSO E ESTUQUE
4330404	SERVIÇOS DE PINTURA DE EDIFÍCIOS EM GERAL
4330405	APLICAÇÃO DE REVESTIMENTOS E DE RESINAS EM INTERIORES E EXTERIORES
4330499	OUTRAS OBRAS DE ACABAMENTO DA CONSTRUÇÃO
4391600	OBRAS DE FUNDAÇÕES
4399104	SERVIÇOS DE OPERAÇÃO E FORNECIMENTO DE EQUIPAMENTOS PARA TRANSPORTE E ELEVÇÃO DE CARGAS E PESSOAS PARA USO EM OBRAS
4399105	PERFURAÇÃO E CONSTRUÇÃO DE POÇOS DE ÁGUA
4399199	SERVIÇOS ESPECIALIZADOS PARA CONSTRUÇÃO NÃO ESPECIFICADOS ANTERIORMENTE
4645101	COMÉRCIO ATACADISTA DE INSTRUMENTOS E MATERIAIS PARA USO MÉDICO, CIRÚRGICO, HOSPITALAR E DE LABORATÓRIOS
1412602	CONFEÇÃO, SOB MEDIDA, DE PEÇAS DO VESTUÁRIO, EXCETO ROUPAS ÍNTIMAS
4649408	COMÉRCIO ATACADISTA DE PRODUTOS DE HIGIENE, LIMPEZA E CONSERVAÇÃO DOMICILIAR
4724500	COMÉRCIO VAREJISTA DE HORTIFRUTIGRANJEIROS
4729699	COMÉRCIO VAREJISTA DE PRODUTOS ALIMENTÍCIOS EM GERAL OU ESPECIALIZADO EM PRODUTOS ALIMENTÍCIOS NÃO ESPECIFICADOS ANTERIORMENTE
4742300	COMÉRCIO VAREJISTA DE MATERIAL ELÉTRICO
4744001	COMÉRCIO VAREJISTA DE FERRAGENS E FERRAMENTAS
4744002	COMÉRCIO VAREJISTA DE MADEIRA E ARTEFATOS
4744003	COMÉRCIO VAREJISTA DE MATERIAIS HIDRÁULICOS
4744005	COMÉRCIO VAREJISTA DE MATERIAIS DE CONSTRUÇÃO NÃO ESPECIFICADOS ANTERIORMENTE
4744099	COMÉRCIO VAREJISTA DE MATERIAIS DE CONSTRUÇÃO EM GERAL
4751201	COMÉRCIO VAREJISTA ESPECIALIZADO DE EQUIPAMENTOS E SUPRIMENTOS DE INFORMÁTICA
1412603	FACÇÃO DE PEÇAS DO VESTUÁRIO, EXCETO ROUPAS ÍNTIMAS
4753900	COMÉRCIO VAREJISTA ESPECIALIZADO DE ELETRODOMÉSTICOS E EQUIPAMENTOS DE ÁUDIO E VÍDEO
4755501	COMÉRCIO VAREJISTA DE TECIDOS
4755502	COMERCIO VAREJISTA DE ARTIGOS DE ARMARINHO

CNAEs Secundários

Código	Descrição CNAE
4755503	COMERCIO VAREJISTA DE ARTIGOS DE CAMA, MESA E BANHO
4761003	COMÉRCIO VAREJISTA DE ARTIGOS DE PAPELARIA
4763602	COMÉRCIO VAREJISTA DE ARTIGOS ESPORTIVOS
4772500	COMÉRCIO VAREJISTA DE COSMÉTICOS, PRODUTOS DE PERFUMARIA E DE HIGIENE PESSOAL
4773300	COMÉRCIO VAREJISTA DE ARTIGOS MÉDICOS E ORTOPÉDICOS
4781400	COMÉRCIO VAREJISTA DE ARTIGOS DO VESTUÁRIO E ACESSÓRIOS
4782201	COMÉRCIO VAREJISTA DE CALÇADOS
1413401	CONFEÇÃO DE ROUPAS PROFISSIONAIS, EXCETO SOB MEDIDA
4789005	COMÉRCIO VAREJISTA DE PRODUTOS SANEANTES DOMISSANITÁRIOS
4789007	COMÉRCIO VAREJISTA DE EQUIPAMENTOS PARA ESCRITÓRIO
4912402	TRANSPORTE FERROVIÁRIO DE PASSAGEIROS MUNICIPAL E EM REGIÃO METROPOLITANA
4923002	SERVIÇO DE TRANSPORTE DE PASSAGEIROS - LOCAÇÃO DE AUTOMÓVEIS COM MOTORISTA
4924800	TRANSPORTE ESCOLAR
4929901	TRANSPORTE RODOVIÁRIO COLETIVO DE PASSAGEIROS, SOB REGIME DE FRETAMENTO, MUNICIPAL
4930202	TRANSPORTE RODOVIÁRIO DE CARGA, EXCETO PRODUTOS PERIGOSOS E MUDANÇAS, INTERMUNICIPAL, INTERESTADUAL E INTERNACIONAL
5611201	RESTAURANTES E SIMILARES
5611203	LANCHONETES, CASAS DE CHÁ, DE SUCOS E SIMILARES
7112000	SERVIÇOS DE ENGENHARIA
1413402	CONFEÇÃO, SOB MEDIDA, DE ROUPAS PROFISSIONAIS
7711000	LOCAÇÃO DE AUTOMÓVEIS SEM CONDUTOR
7719599	LOCAÇÃO DE OUTROS MEIOS DE TRANSPORTE NAO ESPECIFICADOS ANTERIORMENTE, SEM CONDUTOR
7732201	ALUGUEL DE MÁQUINAS E EQUIPAMENTOS PARA CONSTRUÇÃO SEM OPERADOR, EXCETO ANDAIMES
7732202	ALUGUEL DE ANDAIMES
7733100	ALUGUEL DE MÁQUINAS E EQUIPAMENTOS PARA ESCRITÓRIO
8121400	LIMPEZA EM PRÉDIOS E EM DOMÍLIOS
8129000	ATIVIDADES DE LIMPEZA NÃO ESPECIFICADAS ANTERIORMENTE
8219901	FOTOCÓPIAS
1413403	FACÇÃO DE ROUPAS PROFISSIONAIS
1414200	FABRICAÇÃO DE ACESSÓRIOS DO VESTUÁRIO, EXCETO PARA SEGURANÇA E PROTEÇÃO
3292202	FABRICAÇÃO DE EQUIPAMENTOS E ACESSÓRIOS PARA SEGURANÇA PESSOAL E PROFISSIONAL

Situação Cadastral Vigente: HABILITADO**Data desta Situação Cadastral:** 01/04/2020**OBRIGAÇÕES**

NFe a 01/04/2010 - (4649408), 01/07/2010 - (1412601-4645101), 01/10/2010 - partir de (1412602-3292202-1413401-1412603-1413403-1414200-1413402), (CNAE's): 01/04/2019 - (Devido emissão voluntária),

EDF a partir de:

CTE a partir de: 01/03/2012 - (OBRIGADO => SERVIÇO DE TRANSPORTE),

Observação: Os dados acima estão baseados em informações fornecidas pelo próprio contribuinte cadastrado. Não valem como certidão de sua efetiva existência de fato e de direito, não são oponíveis à Fazenda e nem excluem a responsabilidade tributária derivada de operações com ele ajustadas.

Data da Consulta: 04/07/2021**Número da Consulta:**[Nova Consulta](#) [Imprimir](#)



**GOVERNO DO ESTADO DO MARANHÃO
SECRETARIA DE ESTADO DA FAZENDA**

CERTIDÃO NEGATIVA DE DÍVIDA ATIVA

Nº Certidão: 056612/21

Data da

17/08/2021 23:00:49

Inscrição Estadual: 125730233

CPF/CNPJ: 31186217000161

Razão Social: DB STORE COMERCIO E PRESTACAO DE SERVICOS EIRELI

Endereço: RUA DAS MANGUEIRAS, 520 CEP: 65800000

Telefone: (99)88227127

Município: BALSAS

UF: MA

Certificamos que, após a realização das consultas procedidas no sistema desta Secretaria e na forma do disposto do artigo 156, da lei nº 2.231, de 29/12/1962, substanciado pelos artigos 240 a 242 da lei nº 7.799, de 19/12/2002, bem como prescreve o artigo 205 da lei nº 5.172, de 25 de outubro de 1966 (Código Tributário Nacional) não constam débitos inscritos na Dívida Ativa, em nome do sujeito passivo acima identificado.

Validade da Certidão: 120 (cento e vinte) dias: 15/12/2021.

A autenticidade desta certidão deverá ser confirmada no endereço:

<http://portal.sefaz.ma.gov.br/>, clicando no item "Certidões" e em seguida em "Validação de Certidão Negativa de Dívida Ativa".

CERTIDÃO EMITIDA GRATUITAMENTE.

Data Impressão: 17/08/2021 23:00:49



**GOVERNO DO ESTADO DO MARANHÃO
SECRETARIA DE ESTADO DA FAZENDA**

CERTIDÃO NEGATIVA DE DÉBITO

Nº Certidão: 194218/21

Data da

09/08/2021 09:21:43

Inscrição Estadual: 125730233

CPF/CNPJ: 31186217000161

Razão Social: DB STORE COMERCIO E PRESTACAO DE SERVICOS EIRELI

Endereço: RUA DAS MANGUEIRAS, 520 CEP: 65800000

Telefone: (99)88227127

Município: BALSAS

UF: MA

Certificamos que, após a realização das consultas procedidas no sistema desta Secretaria, substanciado pelos artigos 240 a 242, da lei nº 7.799, de 19/12/2002 e disposto no artigo 205 da lei nº 5.172, de 25 de outubro de 1966 (Código Tributário Nacional), não constam débitos relativos aos tributos estaduais, administrados por esta Secretaria, em nome do sujeito passivo acima identificado. Ressalvado, todavia, à Fazenda Pública Estadual o direito da cobrança de dívidas que venham a ser apuradas e não alcançadas pela decadência.

Validade da Certidão: 120 (cento e vinte) dias: 07/12/2021.

A autenticidade desta certidão deverá ser confirmada no endereço:

<http://portal.sefaz.ma.gov.br/>, clicando no item "Certidões" e em seguida em "Validação de Certidão Negativa de Débito".

CERTIDÃO EMITIDA GRATUITAMENTE.

Data Impressão: 17/08/2021 22:58:37



PREFEITURA DE BALSAS
SECRETARIA MUNICIPAL DE FINANÇAS,
PLANEJAMENTO E GESTÃO TRIBUTÁRIA
Rua Professor Joca Rêgo, N°121, Centro – Balsas (MA)
CNPJ: 06.441.430/0001- 25

CERTIDÃO NEGATIVA DE DÉBITOS – CND

Número: 00000935032021
Data de expedição: 05/07/2021 08:45:10

CERTIFICADO

1020210072714302



A Prefeitura do Município de Balsas – MA, por intermédio do departamento de arrecadação, CERTIFICA que o contribuinte **DB STORE COMERCIO E PRESTACAO DE SERVICOS EIRELI** que possui o CNPJ **31.186.217/0001-61** abaixo qualificado, encontra-se em situação regular perante a FAZENDA PÚBLICA MUNICIPAL, não constando débitos referentes a Tributos municipais, inscritos ou não em Dívida Ativa, até a presente data.

Reserva-se o direito de a Fazenda Pública Municipal cobrar dívidas posteriormente comprovadas, hipótese prevista no Código Tributário Municipal.

DADOS DA EMPRESA:

CNPJ: 31.186.217/0001-61

Razão Social: DB STORE COMERCIO E PRESTACAO DE SERVICOS EIRELI

Endereço: Rua DAS MANGUEIRAS

Número: 00520

Bairro: PQ. GOV. LUIZ
ROCHA - CDI

Estado: MA

Município: BALSAS

Regime tributário:
SIMPLES NACIONAL

Data de início de atividade:
13/08/2018

Código de validação: C7AF0214A47CCEB4E71FAF56E4BB647A

Data de validade da certidão: 03/10/2021

Finalidade: FISCAIS



PREFEITURA DE BALSAS
SECRETARIA MUNICIPAL DE FINANÇAS,
PLANEJAMENTO E GESTÃO TRIBUTÁRIA
Rua Professor Joca Rêgo, Nº121, Centro – Balsas (MA)
CNPJ: 06.441.430/0001- 25

CERTIFICADO

1020210072714303



CERTIDÃO NEGATIVA DE DÍVIDA ATIVA - CNDA

Número: 00000935052021

Data de expedição: 05/07/2021 08:46:54

A Prefeitura do Município de Balsas – MA, por intermédio do departamento de arrecadação, CERTIFICA que o contribuinte **DB STORE COMERCIO E PRESTACAO DE SERVICOS EIRELI** que possui o CNPJ **31.186.217/0001-61** abaixo qualificado, encontra-se em situação regular perante a FAZENDA PÚBLICA MUNICIPAL, não constando débitos referentes a Tributos municipais, inscritos em Dívida Ativa, até a presente data.

Reserva-se o direito de a Fazenda Pública Municipal cobrar dívidas posteriormente comprovadas, hipótese prevista no Código Tributário Municipal.

DADOS DA EMPRESA:

CNPJ: 31.186.217/0001-61

Razão Social: DB STORE COMERCIO E PRESTACAO DE SERVICOS EIRELI

Endereço: Rua DAS MANGUEIRAS

Número: 00520

Bairro: PQ. GOV. LUIZ

ROCHA - CDI

Município: BALSAS

Estado: MA

Regime tributário:

SIMPLES NACIONAL

Data de início de atividade:

13/08/2018

Código de validação: BD08B053DCD3F675045F3BDF4163B446

Data de validade da certidão: 03/10/2021

Finalidade: FISCAIS

6 - Esta certidão é emitida em uma única via, sem rasuras e mediante assinatura do Secretário Municipal de Finanças, Planejamento e Gestão Tributária.
7 - ESTA CERTIDÃO ABRANGE AS VARAS COMUNS DA COMARCA DE BALSAS/MA.



TJMA
TRIBUNAL DE JUSTIÇA DO ESTADO DO MARANHÃO

COMARCA DE BALSAS
SECRETARIA JUDICIAL DE DISTRIBUIÇÃO

CERTIDÃO DE DISTRIBUIÇÃO DE FALÊNCIA OU CONCORDATA, RECUPERAÇÃO JUDICIAL OU EXTRAJUDICIAL E/OU INSOLVÊNCIA CIVIL

USANDO da faculdade que me confere a Lei, **CERTIFICO**, a requerimento de pessoa interessada que, dando buscas nos sistemas **THEMISPG** e **PJe** (Processo Judicial Eletrônico) desta Comarca de Balsas/MA referente às **VARAS DE FALÊNCIA OU CONCORDATA, RECUPERAÇÃO JUDICIAL OU EXTRAJUDICIAL E/OU INSOLVÊNCIA CIVIL**, constatei **NÃO EXISTIR** distribuição de **AÇÕES** tramitando contra **DB STORE COMÉCIO E PRESTAÇÃO DE SERVIÇOS EIRELI**, inscrito(a) no CNPJ nº 31186217/0001-61

CERTIFICO, finalmente, que esta Secretaria de Distribuição é a única existente na Comarca de Balsas, Estado do Maranhão. O referido é verdade e dou fé. Dada e passada a presente certidão na Secretaria de Distribuição a meu cargo, no Fórum "Desembargador Esmaragdo de Sousa e Silva", nesta cidade de Balsas, Estado do Maranhão. Eu, Secretário Judicial de Distribuição, consultei, digitei e assino. Balsas/MA, 25 de junho de 2021.



TJ/MA
COMARCA DE BALSAS

JOAQUIM YOSHITO GOMES TAKEMOTO
Secretário Judicial de Distribuição
Matrícula 112995



Carlos Roberto Coelho Barros
Técnico Judiciário - Mat. 149682

OBSERVAÇÕES:

- 1 - O CNPJ/CPF constante nesta certidão foi informado pelo solicitante. Sua titularidade deverá ser conferida pelo interessado ou destinatário;
- 2 - As buscas foram realizadas com base nos sistemas ThemisPG e PJe;
- 3 - Este documento é válido por 60 (sessenta dias), conforme artigo 198 do Código de Normas da Corregedoria Geral de Justiça do Maranhão;
- 4 - Esta certidão não contempla os feitos que tramitam em segredo de justiça;
- 5 - É obrigatória afixação do Selo de Fiscalização Judicial neste documento, conforme RESOLUÇÃO TJMA Nº. 34/2007;
- 6 - Esta certidão é emitida em uma única via, sem rasuras e mediante assinatura do servidor;
- 7 - **ESTA CERTIDÃO ABRANGE AS VARAS COMUNS DA COMARCA DE BALSAS/MA.**

DB STORE COMERCIO E PRESTAÇÃO DE SERVIÇOS EIRELI

Endereço: Rua das Mangueiras, nº 520, Bairro: CDI, Balsas/MA, CEP: 65.800-000

CNPJ: 31.186.217/0001-61

NIRE: 216000121868

**BALANÇO PATRIMONIAL EM 31/12/2020****ATIVO**

CIRCULANTE	302.774,90
DISPONIVEL	196.410,01
Caixa	15.957,90
Banco	140.000,00
APLICAÇÕES FINANCEIRAS DE LIQUIDEZ IMEDIATA	40.452,11
Banco do Brasil	40.452,11
Estoques	50.952,79
Mercadoria para revenda	50.952,79
ATIVO NÃO CIRCULANTE	55.412,10
ATIVO IMOBILIZADO	
BENS E DIREITOS EM USO	55.412,10
Móveis e utensílios	25.412,40
Veículos	29.999,70

PASSIVO

CIRCULANTE	302.774,90
FORNECEDORES	1.455,00
DIFERRO FERRO ACO LTDA	1.455,00
Obrigações Fiscais/Tributárias	6.646,45
Simples Nacional a Recolher	6.646,45
PATRIMONIO LIQUIDO	294.673,45
CAPITAL SOCIAL	300.000,00
Capital Social Subscrito	200.000,00
RESULTADO ACUMULADOS	94.673,45
LUCROS ACUMULADOS	94.673,45
Lucros Acumulados	-28.862,50
Resultado do Exercício - Período anterior ao Balanço	2.313,43
Resultado do Exercício	121.222,52

Reconhecemos a exatidão do presente Balanço Patrimonial somando Ativo e no Passivo em
R\$ 302.774,90 (trezentos e dois mil, setecentos e setenta e quatro reais e noventa centavos)

Deuzilene Soares Barros
Empresário/Titular
CPF: 551.416.093-91

Gustavo Rodrigues da Silva
Contador
CRC: 5805-5/O - TO

DB STORE COMERCIO E PRESTAÇÃO DE SERVIÇOS EIRELI
 Endereço: Rua das Mangueiras, nº 520, Bairro: CDI, Balsas/MA, CEP: 65.800-000
 CNPJ: 31.186.217/0001-61 NIRE: 216000121668



DEMONSTRATIVO DE RESULTADOS EM 31/12/2019

RECEITAS OPERACIONAL BRUTA	160.169,05
VENDA DE MERCADORIA	160.169,05
Venda de Mercadorias	160.169,05
DEDUÇÕES	-6.406,85
Simplex Nacional s/ Faturamento	-6.406,85
RECEITA LIQUIDA	250.817,05
CUSTO DAS VENDAS/SERVIÇOS	-30.450,21
Custos Vendas e Serviços	-30.450,21
(=) RESULTADO OPERACIONAL BRUTO	123.311,99
(-) DESPESAS OPERACIONAIS	-2.089,47
(=) RESULTADO FINANCEIRO LÍQUIDOS	121.222,52
(=) RESULTADO LÍQUIDO	121.222,52
RESULTADO LÍQUIDO antes do imposto de renda e contribuição social	121.222,52
(=) RESULTADO DO PERÍODO APÓS AS PROVISÕES	121.222,52
(=) RESULTADO DO EXERCÍCIO	121.222,52

Deuzilene Soares Barros
 Empresário/Titular
 CPF: 551.416.093-91

Gustavo Rodrigues da Silva
 Contador
 CRC: 5805-5/O - TO

**TERMO DE AUTENTICIDADE**

Eu, GUSTAVO RODRIGUES DA SILVA, com inscrição ativa no CRC/TO, sob o nº 005805, inscrito no CPF nº 04151363181, DECLARO, sob as penas da Lei Penal, e sem prejuízo das sanções administrativas e cíveis, que este documento é autêntico e condiz com o original.

IDENTIFICAÇÃO DO(S) ASSINANTE(S)		
CPF	Nº do Registro	Nome
04151363181	005805	GUSTAVO RODRIGUES DA SILVA

CERTIFICO O REGISTRO EM 05/04/2021 17:56 SOB Nº 20210447796.
PROTOCOLO: 210447796 DE 05/04/2021.
CÓDIGO DE VERIFICAÇÃO: 1210227760. CNPJ DA SEDE: 31186217000161.
NIRE: 21600121868. COM EFEITOS DO REGISTRO EM: 05/04/2021.
DB STORE COMÉRCIO E PRESTAÇÃO DE SERVIÇOS EIRELI

JUCEMA

LÍLIAN THERESA RODRIGUES MENDONÇA
SECRETÁRIA-GERAL
www.empresafacil.ma.gov.br

A validade deste documento, se impresso, fica sujeita à comprovação de sua autenticidade nos respectivos portais, informando seus respectivos códigos de verificação.



DB STORE COMÉRCIO E PRESTAÇÃO DE SERVIÇOS EIRELI
31.186.217/0001-61
ENDEREÇO: RUA DAS MANGUEIRAS Nº 520, CDI, Balsas - MA
deuzi988227127@gmail.com
(99) 98822-7127

INDICES DE LIQUIDEZ

$$LG = \frac{\text{Ativo Circulante} + \text{Realizável a Longo Prazo}}{\text{Passivo Circulante} + \text{Passivo Não Circulante}} = \frac{196.410,01}{8.101,45}$$

LG = 24,24

$$SG = \frac{\text{Ativo Total}}{\text{Passivo Circulante} + \text{Passivo Não Circulante}} = \frac{302.774,90}{8.101,45}$$

SG = 37,37

$$LC = \frac{\text{Ativo Circulante}}{\text{Passivo Circulante}} = \frac{196.410,01}{8.101,45}$$

LC = 24,24

$$IET = \frac{\text{Passivo Circulante} + \text{Exigível a Longo Prazo}}{\text{Ativo Total}}$$

= 1.455,00

302,774,90

IET = 0,00480

DB STORE COMÉRCIO E PRESTAÇÃO DE SERVIÇOS EIRELI
CNPJ: 31.186.217/0001-61
Deuzilene Soares Barros
Representante Legal/ Proprietária
RG nº 000034213494-9 SSP/MA
CPF nº 551.416.093-91

GUSTAVO RODRIGUES DA SILVA
CONTADOR

CRC: 005805-5 CPF: 041.513.631-81

Gustavo Rodrigues da Silva
Contador
CRC/TO. 005805
CPF 041.513.631-81



Ministério da Indústria e Comércio Exterior e Serviços

Secretaria Especial da Micro e Pequena Empresa

JUCEMA

Departamento de Registro Empresarial e Integração

TERMO DE AUTENTICAÇÃO - LIVRO DIGITAL

Declaro exatos os Termos de Abertura e de Encerramento do Livro Digital com características abaixo, conferido e autenticado por Florencio Brandes Neto, sob a autenticidade nº 12102283727 em 06/04/2021, protocolo 210479965. Para validação de Autenticação dos Termos, deverá ser acessado o Portal de Serviços / verificação de documentos do Empreendedor (<http://www.empresafacil.ma.gov.br>) e informar o código de verificação.

Identificação de Empresa	
Nome Empresarial:	DB STORE COMÉRCIO E PRESTAÇÃO DE SERVIÇOS EIRELI
Número de Registro:	21600121868
CNPJ:	31186217000161
Município:	Balsas

Identificação de Livro Digital	
Tipo de Livro:	DIÁRIO
Número de Ordem:	3
Período de Escrituração:	01/01/2020 - 31/12/2020

Assinante(s)	Nome	CRC/OAB
04151363181	GUSTAVO RODRIGUES DA SILVA	TO005805

CERTIFICO A AUTENTICAÇÃO EM 06/04/2021 08:54:48 SOB Nº
20210479965.
PROTOCOLO: 210479965 DE 05/04/2021. CÓDIGO DE VERIFICAÇÃO:
12102283727. NIRE: 21600121868.
DB STORE COMÉRCIO E PRESTAÇÃO DE SERVIÇOS EIRELI

JUCEMA

Florencio Brandes Neto
RESPONSÁVEL PELA AUTENTICAÇÃO
SÃO LUÍS, 06/04/2021



ATESTADO DE CAPACIDADE TÉCNICA

A empresa R P DA SILVA CONSTRUÇÕES E PROJETOS, inscrita no CNPJ sob nº 13.120.151/0001-25, neste ato representado por RONALDO PEREIRA DA SILVA, portador da cédula de identidade RG sob nº 196382420-20 e CPF nº 991.594.223-00, atesta para fins de prova, aptidão de desempenho e comprovação de execução, que a empresa D B STORE COMÉRCIO E PRESTAÇÃO DE SERVIÇOS EIRELI, inscrita no CNPJ sob o nº 31.186.217/0001-61, estabelecida na rua Das Mangueiras, nº 520, Bairro L DI, nesta cidade Balsas Estado do Maranhão, prestou serviços de Construção e Recuperação de Estradas Vicinais no município de Balsas/MA, no exercício do ano 2020.

Registramos ainda que, a referida empresa desenvolveu com competência o fornecimento dos itens propostos respeitando os padrões e prazos estabelecidos com a devida qualidade, não havendo nada que desabone ou comprometa sua competência e capacidade ético-profissional, tendo, portanto, cumprido integralmente as disposições estabelecidas em contrato.

Balsas/MA, 05 de julho de 2021

13.120.151/0001-25
Ronaldo Pereira da Silva
Rua 01 nº 83 Açucena
Cep. 65.800-000
BALSAS - MARANHÃO

Ronaldo Pereira da Silva
Empresário/ titular
CPF 991.594.223-00

R P DA SILVA CONSTRUÇÕES E PROJETOS

CNPJ: 13.120.151/0001-25

Endereço: Rua 01, nº 83, Bairro Açucena - CEP: 65.800-000 - Balsas - MA
Fone/fax: Cel (99) 99934-4111 E-mail: rspocsbis@gmail.com

CONTRATO PARTICULAR DE SERVIÇOS TÉCNICOS.

Por meio deste instrumento "CONTRATO PARTICULAR DE SERVIÇOS TÉCNICOS", de um lado a firma DB STORE COMERCIO E PRESTAÇÃO DE SERVIÇOS EIRELI, CNPJ nº 31.186.217/0001-61, sediada na RUA DAS MANGUEIRAS, Nº 520, BAIRRO CIL, BALSAS - MA, neste ato representado pela Sra. **Deuzilene Soares Barros**, portadora da Carteira de Identidade nº 34.13494-9 SSP/MA e do CPF nº 551.416.093-91, doravante denominado de simplesmente Contratante, do outro lado o sr. **LUCAS SOARES SILVA**, Brasileiro, portador do RG nº 060075702016-3 SSP/MA, e do CPF nº 029.474.643-97, na qualidade de Engenheiro Civil inscrito no CREA/MA sob o nº 11571677-8 MA, residente na Rua das Rosas, nº 52, Canoeiro, cidade de GRAJAU MA, doravante denominado de simplesmente Contratado, tem entre si acertado o seguinte:

Cláusula 1ª - Caberá ao Contratado desenvolver atividades como Responsável Técnico conforme suas atribuições profissionais e compatíveis com os objetivos sociais da empresa, conforme discriminado na ART de Cargo ou Função.

Cláusula 2ª - O presente contrato terá vigência de 06(seis) meses, a contar da data do mesmo.

Cláusula 3ª - O Contratado deverá ter dedicação a empresa de 10(horas) semanais;

Cláusula 4ª - O Contratante assegura ao contratado, absoluta independência técnica;

Cláusula 5ª - Os honorários profissionais do contratado deverão ser de no mínimo 06 (seis) salários mínimos mensais, conforme Lei Federal nº 4.950-A de 22 de abril de 1966 e Resolução 397/95 do CONFEA.

Cláusula 6ª - Este Contrato poderá ser rescindido por qualquer das partes por qualquer motivo mediante aviso prévio de 30 dias e baixa da obra e ou serviço que estiverem sob a responsabilidade técnica do profissional; cabível a transferência para outro profissional, quando a obra ou serviço ultrapassar a 30 dias.

Cláusula 7ª - Durante a vigência deste contrato e pelo prazo previsto em Lei ficará o contratado responsável pelas atividades técnicas da empresa contratante, conforme discriminado na ART de cargo ou função, conforme cláusula 1ª.

Cláusula 8ª - Toda e quaisquer taxas, impostos e encargos que incidirem sobre este contrato será de responsabilidade da contratante, inclusive o recolhimento das taxas de ART das obras e serviços executados pela empresa sobre a responsabilidade técnica do profissional ora contratado.

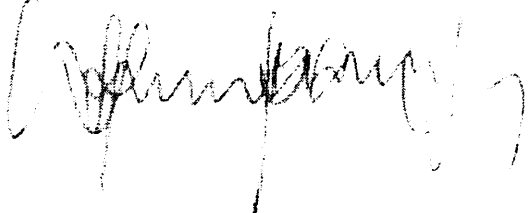

Cláusula 9ª – Para dirimir quaisquer controvérsias oriundas do presente contrato, as partes elegem o foro da Comarca de Balsas, Estado do Maranhão.

Por estarem as partes de pleno acordo com o disposto neste instrumento particular de prestação de serviços, assinam-no em duas vias de igual teor, juntamente com 2 (duas) testemunhas, para que surta seus legais e jurídicos efeitos.

Balsas/MA, 25 de Junho de 2021.

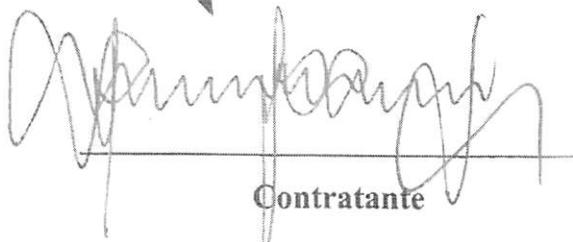
Contratante

DB STORE COMERCIO E PRESTAÇÃO DE SERVIÇOS EIRELI

Contratado

LUCAS SOARES SILVA

Testemunha 1

Nome: _____

RG: _____

CPF: _____

Testemunha 2

Nome: _____

RG: _____

CPF: _____

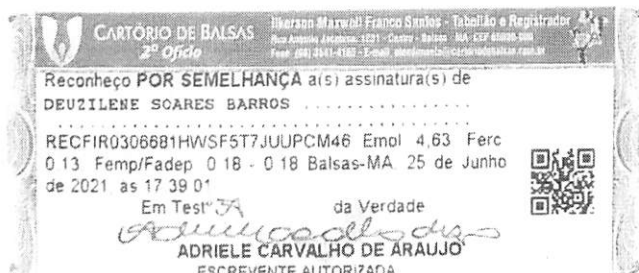



CERTIDÃO DE REGISTRO E QUITAÇÃO
PESSOA FÍSICA
Lei Federal Nº 5194 de 24 de Dezembro de 1966

CREA-MA

Nº 852583/2021
Emissão: 18/08/2021
Validade: 31/08/2021
Chave: ay7AW

Conselho Regional de Engenharia e Agronomia do Estado do Maranhão

CERTIFICAMOS que o profissional mencionado encontra-se registrado neste Conselho, nos termos da Lei 5.194/66, de 24/12/1966, conforme os dados acima. CERTIFICAMOS, ainda, face o estabelecimento nos artigos 68 e 69 da referida Lei, que o interessado não se encontra em débito com o CREA-MA.

Interessado(a)

Profissional: LUCAS SOARES SILVA

Registro: 1115716778

CPF: 029.474.643-97

Tipo de Registro: Registro Definitivo de Profissional (DIPLOMADO NO PAÍS)

Data de registro: 26/08/2016

Título(s)**GRADUAÇÃO**

ENGENHEIRO CIVIL

Atribuição: ART. 7º DA RESOLUÇÃO 218/1973 DO CONFEA

Instituição de Ensino: PITAGORAS - SISTEMA DE EDUCACAO SUPERIOR SOCIEDADE LTDA

Data de Formação: 29/07/2016

Descrição

CERTIDÃO DE REGISTRO E QUITAÇÃO PESSOA FÍSICA

Informações / Notas

- A certidão teve sua validade reduzida em virtude do vencimento do BOLETO de ANUIDADE em Aberto 8303247466. Data de vencimento do boleto: 31/08/2021
- A falsificação deste documento constitui-se em crime previsto no Código Penal Brasileiro, sujeitando o(a) autor(a) à respectiva ação penal.
- CERTIFICAMOS que caso ocorra(m) alteração(ões) no(s) elemento(s) contido(s) neste documento, esta Certidão perderá a sua validade para todos os efeitos.
- Esta certidão perderá a validade, caso ocorra qualquer alteração posterior dos elementos cadastrais nela contidos.
- Válido em todo território nacional.

Última Anuidade Paga

Ano: 2019 (4/4)

Parcelamento Ano: 2021

Quantidade de Parcelas Pagas: 2/3

Autos de Infração

Nada consta

Responsabilidades Técnicas

Empresa: DB STORE COMERCIAL E REPRESENTAÇÃO DE SERVIÇOS EIRELLE - EPP

Registro: 0005416248

CNPJ: 31.186.217/0001-61

Data Início: 30/06/2021

Data Fim: 25/12/2021

Data Fim de Contrato: 25/12/2021

Tipo de Responsabilidade: RESPONSÁVEL TÉCNICO





CERTIDÃO DE REGISTRO E QUITAÇÃO
PESSOA JURÍDICA
 Lei Federal Nº 5194 de 24 de Dezembro de 1966

CREA-MA

Nº 852550/2021

Emissão: 17/08/2021

Validade: 31/08/2021

Chave: Cdd0x

Conselho Regional de Engenharia e Agronomia do Estado do Maranhão

CERTIFICAMOS que a Empresa mencionada encontra-se registrada neste Conselho, nos Termos da Lei 5.194/66, conforme os dados impressos nesta certidão. CERTIFICAMOS, ainda, que até a presente data, a referida pessoa jurídica e seu(s) responsável(is) técnico(s) estão quites com suas anuidades e demais obrigações junto ao Conselho Regional de Engenharia e Agronomia do Maranhão - CREA-MA, estando habilitada a exercer suas atividades, circunscrita à(s) atribuição(ões) de seu(s) responsável(veis) técnico(s).

Interessado(a)

Empresa: DB STORE COMERCIAL E REPRESENTAÇÃO DE SERVIÇOS EIRELLE - EPP

CNPJ: 31.186.217/0001-61

Registro: 0005416248

Categoria: Matriz

Capital Social: R\$ 200.000,00

Data do Capital: 20/08/2019

Faixa: 2

Objetivo Social: CNAE 4120-4/00 - CONSTRUÇÃO DE EDIFÍCIOS;

CNAE 3811-4/00 - COLETA DE RESÍDUOS NÃO-PERIGOSOS;

CNAE 3812-2/00 - COLETA DE RESÍDUOS PERIGOSOS;

CNAE 4312-6/00 - PERFURAÇÕES E SONDAGENS;

CNAE 4313-4/00 - OBRAS DE TERRAPLENAGEM;

CNAE 4321-5/00 - INSTALAÇÃO E MANUTENÇÃO ELÉTRICA;

CNAE 4330-4/01 - IMPERMEABILIZAÇÃO EM OBRAS DE ENGENHARIA CIVIL;

CNAE 4330-4/02 - INSTALAÇÃO DE PORTAS, JANELAS, TETOS, DIVISÓRIAS E ARMÁRIOS EMBUTIDOS DE QUALQUER MATERIAL;

CNAE 4330-4/03 - OBRAS DE ACABAMENTO EM GESSO E ESTUQUE;

CNAE 4330-4/04 - SERVIÇOS DE PINTURA DE EDIFICAÇÕES EM GERAL;

CNAE 4330-4/05 - APLICAÇÃO DE REVESTIMENTO E DE RESINAS EM INTERIORES E EXTERIORES;

CNAE 4330-4/99 - OUTRAS OBRAS DE ACABAMENTO DA CONSTRUÇÃO;

CNAE 4391-6/00 - OBRAS DE FUNDAÇÕES;

CNAE 4399-1/04 - SERVIÇOS DE OPERAÇÃO E FORNECIMENTO DE EQUIPAMENTOS PARA TRANSPORTE E ELEVAÇÃO DE CARGAS E PESSOAS PARA USO DE OBRAS;

CNAE 4399-1/05 - PERFURAÇÃO E CONSTRUÇÃO DE POÇOS DE ÁGUA;

CNAE 4399-1/99 - SERVIÇOS ESPECIALIZADOS PARA CONSTRUÇÃO NÃO ESPECIFICADOS ANTERIORMENTE;

CNAE 4742-3/00 - COMERCIO VAREJISTA DE MATERIAL ELÉTRICO;

CNAE 4744-0/01 - COMERCIO VAREJISTA DE FERRAGENS E FERRAMENTAS;

CNAE 4744-0/03 - COMERCIO VAREJISTA DE MATERIAL HIDRÁULICO;

CNAE 4744-0/05 - COMERCIO VAREJISTA DE MATERIAIS DE CONSTRUÇÃO NÃO ESPECIFICADOS ANTERIORMENTE;

CNAE 4744-0/99 - COMERCIO VAREJISTA DE MATERIAL DE CONSTRUÇÃO EM GERAL;

CNAE 4751-2/01 - COMERCIO VAREJISTA ESPECIALIZADO DE EQUIPAMENTOS E SUPRIMENTOS DE INFORMÁTICA;

CNAE 4753-9/00 - COMERCIO VAREJISTA ESPECIALIZADO DE ELETRODOMÉSTICO E EQUIPAMENTOS DE ÁUDIO E VÍDEO;

CNAE 4755-5/01 - COMERCIO VAREJISTA DE TECIDOS;

CNAE 4755-5/02 - COMERCIO VAREJISTA DE ARTIGOS DE ARMARINHOS;

CNAE 4755-5/03 - COMERCIO VAREJISTA DE ARTIGOS DE CAMA, MESA E BANHO;

CNAE 4763-6/02 - COMERCIO VAREJISTA DE ARTIGOS ESPORTIVOS;

CNAE 4772-5/00 - COMERCIO VAREJISTA DE COSMÉTICOS, PRODUTOS DE PERFUMARIA E DE HIGIENE PESSOAL;

CNAE 4773-3/00 - COMERCIO VAREJISTA DE COSMÉTICOS MÉDICOS E ORTOPÉDICOS;

CNAE 4781-4/00 - COMERCIO VAREJISTA DE ARTIGOS DE VESTUÁRIO E ACESSÓRIOS;

CNAE 4782-2/01 - COMERCIO VAREJISTA DE CALÇADOS;

CNAE 4789-0/05 - COMERCIO VAREJISTA DE PRODUTOS SANEAMENTOS DOMISSANITÁRIOS;

CNAE 4789-0/07 - COMERCIO VAREJISTA DE EQUIPAMENTOS PARA ESCRITÓRIOS;

CNAE 4930-2/02 - TRANSPORTE RODOVIÁRIOS DE CARGA, EXCETO PRODUTOS PERIGOSOS E MUDANÇAS, INTERMUNICIPAL, INTERESTADUAL E INTERNACIONAL;

CNAE 7112-0/00 - SERVIÇOS DE ENGENHARIA;

CNAE 7719-5/99 - LOCAÇÃO DE OUTROS MEIOS DE TRANSPORTE NÃO ESPECIFICADOS ANTERIORMENTE, SEM CONDUTOR;

CNAE 7732-2/01 - ALUGUEL DE MÁQUINAS E EQUIPAMENTOS PARA CONSTRUÇÃO SEM OPERADOR, EXCETO ANDAIMES;

CNAE 7732-2/02 - ALUGUEL DE ANDAIMES;

CNAE 7733-1/00 - ALUGUEL DE MÁQUINAS E EQUIPAMENTOS PARA ESCRITÓRIO;

CNAE 8121-4/00 - LIMPEZA EM PRÉDIOS E EM DOMÍLIOS;

CNAE 8219-9/01 - FOTOCÓPIAS.

Restrições Relativas ao Objetivo Social: EMPRESA HABILITADA PARA ATUAR SOMENTE NA ÁREA DA ENGENHARIA CIVIL, NO ÂMBITO DAS ATRIBUIÇÕES DE SEU RESPONSÁVEL TÉCNICO.

Endereço Matriz: RUA DAS MANGUEIRAS, 520, CDI, BALSAS, MA, 65800000

Tipo de Registro: Registro Definitivo de Empresa

Data Inicial: 08/11/2019

Data Final: Indefinido

Registro Regional: 0000541798DDMA

Descrição

CERTIDÃO DE REGISTRO E QUITAÇÃO PESSOA JURÍDICA

Informações / Notas





CERTIDÃO DE REGISTRO E QUITAÇÃO
PESSOA JURÍDICA
Lei Federal Nº 5194 de 24 de Dezembro de 1966

CREA-MA

Nº 852550/2021
Emissão: 17/08/2021
Validade: 31/08/2021
Chave: Cdd0x

Conselho Regional de Engenharia e Agronomia do Estado do Maranhão

- A capacidade técnico-profissional da empresa é comprovada pelo conjunto dos acervos técnicos dos profissionais constantes de seu quadro técnico.
- A certidão teve sua validade reduzida em virtude do vencimento do BOLETO de ANUIDADE em Aberto 8303247325. Data de vencimento do boleto: 31/08/2021
- Esta certidão perderá a validade, caso ocorra qualquer alteração posterior dos elementos cadastrais nela contidos

Última Anuidade Paga

Ano: 2020 (1/1)

Parcelamento Ano: 2021

Quantidade de Parcelas Pagas: 2/4

Autos de Infração

Nada consta

Responsáveis Técnicos

Profissional: LUCAS SOARES SILVA

Registro: 1115716778

CPF: 029.474.643-97

Data Início: 30/06/2021

Data Fim: 25/12/2021

Data Fim de Contrato: 25/12/2021

Títulos do Profissional:

ENGENHEIRO CIVIL

Atribuição: ART. 7º DA RESOLUÇÃO 218/1973 DO CONFEA

Tipo de Responsabilidade: RESPONSÁVEL TÉCNICO

Sócios

Sócio: DEUZILENE SOARES BARROS

CPF: 551.416.093-91

Função: PROPRIETÁRIA





Certidão de Acervo Técnico - CAT
Resolução Nº 1025 de 30 de Outubro de 2009
Resolução Nº 218 de 29 de Junho de 1973

CREA-MA

CAT COM REGISTRO DE ATESTADO

820112/2019

Atividade concluída

Conselho Regional de Engenharia e Agronomia do Estado do Maranhão

CERTIFICAMOS, em cumprimento ao disposto na Resolução nº 1.025, de 30 de outubro de 2009, do Confea, que consta dos assentamentos deste Conselho Regional de Engenharia e Agronomia do Estado do Maranhão - Crea-MA, o Acervo Técnico do profissional **LUCAS SOARES SILVA** referente à(s) Anotação(ões) de Responsabilidade Técnica - ART abaixo discriminada(s):

Profissional: **LUCAS SOARES SILVA**
Registro: **1115716778MA** RNP: **1115716778**
Título profissional: **ENGENHEIRO CIVIL**

Número da ART: **MA20190276191** Tipo de ART: **OBRA / SERVIÇO** Registrada em: **12/08/2019** Baixada em: **02/09/2019**
Forma de registro: **SUBSTITUIÇÃO** Participação técnica: **INDIVIDUAL**
Empresa contratada:

Contratante: **GESSOSUL INDUSTRIA DE GESSO LTDA** CPF/CNPJ: **03.220.808/0001-72**
Endereço do contratante: **RODOVIA BR 226, KM 410** Nº: **SN**
Complemento: Bairro: **PARQUE INDUSTRIAL**
Cidade: **GRAJAÚ** UF: **MA** CEP: **65940000**
Contrato: Celebrado em:
Valor do contrato: **R\$ 79.818,41** Tipo de contratante: **PESSOA JURÍDICA**
Ação institucional: **Outros**
Endereço da obra/serviço: **RODOVIA BR 226, KM 410 (FAZENDA FORTALEZA)** Nº: **SN**
Complemento: Bairro: **PARQUE INDUSTRIAL**
Cidade: **GRAJAÚ** UF: **MA** CEP: **65940000**
Data de início: **02/07/2019** Conclusão efetiva: **30/08/2019**
Finalidade: **Industrial**
Proprietário: **GESSOSUL INDUSTRIA DE GESSO LTDA** CPF/CNPJ: **03.220.808/0001-72**

Atividade Técnica: **7 - EXECUÇÃO ATIVIDADES DE A.R.T. -> #A0403 - REDE DE AGUA 20 - EXECUCAO E PROJETO 791.90 metro; 7 - EXECUÇÃO ATIVIDADES DE A.R.T. -> #A0404 - REDE DE ESGOTO 20 - EXECUCAO E PROJETO 741.00 metro; 7 - EXECUÇÃO ATIVIDADES DE A.R.T. -> #A0407 - ESTACAO TRATAMENTO DE ESGOTO 20 - EXECUCAO E PROJETO 80.00 metro cúbico; 7 - EXECUÇÃO ATIVIDADES DE A.R.T. -> #A0415 - BARRAGEM DE TERRA 20 - EXECUCAO E PROJETO 1300.00 metro cúbico; 7 - EXECUÇÃO ATIVIDADES DE A.R.T. -> #A0506 - PAVIMENTACAO ASFALTICA 20 - EXECUCAO E PROJETO 6400.00 metro quadrado; 7 - EXECUÇÃO ATIVIDADES DE A.R.T. -> #A0514 - PONTE DE MADEIRA 20 - EXECUCAO E PROJETO 15.50 metro; 7 - EXECUÇÃO ATIVIDADES DE A.R.T. -> #A0604 - TERRAPLENAGEM 20 - EXECUCAO E PROJETO 4.00 quilômetro;**

Observações

PROJETO E EXECUÇÃO/FISCALIZAÇÃO DE PAVIMENTAÇÃO ASFÁLTICA VIA PRINCIPAL DE TRÁFEGO DENTRO DA EMPRESA E PÁTIO DE ESTACIONAMENTO, 04 KM DE ESTRADA VICINAL LIGANDO FAZENDA FORTALEZA (SEDE DA EMPRESA) COM A FAZENDA OURO BRANCO (EXTRAÇÃO DE MATÉRIA DE USO DA EMPRESA), SISTEMA DE ABASTECIMENTO DE ÁGUA, REDE DE ESGOTO, BARRAGEM PARA CONTENÇÃO DE ÁGUA RESULTANTE DE ESVAZIAMENTO DE PEDREIRAS (MINAS) ALAGADAS NO PERÍODO CHUVOSO. EMPRESA GESSOSUL INDUSTRIA DE GESSO LTDA.

Informações Complementares

CERTIFICAMOS, finalmente, que se encontra vinculado à presente Certidão de Acervo Técnico – CAT, o atestado contendo 3 folha(s), expedido pelo contratante da obra/serviço, a quem cabe a responsabilidade pela veracidade e exatidão das informações nele constantes.

Certidão de Acervo Técnico nº **820112/2019**
23/09/2019, 13:53
D1Db8

A Certidão de Acervo Técnico (CAT) à qual o atestado está vinculado constituirá prova da capacidade técnico-profissional da pessoa jurídica somente se o responsável técnico indicado estiver ou venha a ser integrado ao seu quadro técnico por meio de declaração entregue no momento da habilitação ou da entrega das propostas.

Certificamos que se encontra vinculado à presente CAT o atestado apresentado em cumprimento à Lei nº 8.666/93, expedido pela pessoa jurídica contratante, a quem cabe a responsabilidade pela veracidade e exatidão das informações nele constantes. É de responsabilidade deste Conselho a verificação da atividade profissional em conformidade com a Lei nº 5.194/66 e Resoluções do Conselho Federal de Engenharia e Agronomia - CONFEA.

Esta certidão perderá a validade, caso ocorra qualquer alteração posterior dos elementos cadastrais nela contidos.

Fica(m) Excluído(s), no entanto, o(s) serviço(s) cujas atribuições não competem ao(s) profissional(is) em questão.

A autenticidade desta Certidão pode ser verificada em: <https://crea-ma.sitac.com.br/publico/>, com a chave: D1Db8

Conselho Regional de Engenharia e Agronomia do Estado do Maranhão

Rua 28 de Julho, nº 214, Centro, São Luís/MA
Tel: + 55 (98) 2106-8300 Fax: + 55 (98) 2106-8300 E-mail: faleconosco@creama.org.br

CREA-MA
Conselho Regional de Engenharia e Agronomia do Estado do Maranhão

Impresso em: 23/10/2019, às 17:53.





DB STORE COMERCIO E PRESTACAO DE SERVICOS EIRELI

CNPJ: 31.186.217/0001-61

Endereço: Rua das mangueiras n 520

Fone: (99) 98822-7127, E-mail: deuzi988227127@gmail.com

PREGÃO ELETRÔNICO Nº 025/2021; Processo Administrativo nº 0100/2021

O objeto da presente licitação é a escolha da proposta mais vantajosa para contratação de empresa para recuperação de estradas vicinais no município de São Pedro dos Crentes - MA, conforme convenio nº 8.288.00/2019, SICONV nº 886911, celebrado entre a Companhia de Desenvolvimento dos Vales do São Francisco e do Parnaíba - CODEVASF e o município de São Pedro dos Crentes - MA, plano de trabalho e projeto básico em anexo

DATA: 18/08/2021

LOCAL: São Pedro dos Crentes - MA

ENCARGOS SOCIAIS S/DESONERAÇÃO - SIMPLES NACIONAL

ORDEM	DISCRIMINAÇÃO DO ITEM	TAXAS HORISTA (%)	TAXAS MENSALISTA (%)
GRUPO A	ENCARGOS SOCIAIS BÁSICOS		
A1	INSS	11,00	11,00
A2	SESI	0,00	0,00
A3	SENAI	0,00	0,00
A4	INCRA	0,00	0,00
A5	SEBRAE	0,00	0,00
A6	SALÁRIO EDUCAÇÃO	0,00	0,00
A7	SEGURO CONTRA ACIDENTE DE TRABALHO	3,00	3,00
A8	FGTS	8,00	8,00
A9	SECONCI	0,00	0,00
TOTAL GRUPO A		22,00	22,00
GRUPO B	ENCARGOS SOCIAIS QUE RECEBEM AS INCIDÊNCIAS DO GRUPO A		
B1	REPOUSO SEMANAL REMUNERADO	17,87	0,00
B2	Feriados	3,95	0,00
B3	Auxílio - Enfermidade	0,89	0,69
B4	13º Salário	10,73	8,33
B5	Licença Paternidade	0,07	0,06
B6	Faltas Justificadas	0,72	0,56
B7	Dias de Chuvas	1,46	0,00
B8	Auxílio Acidente de Trabalho	0,11	0,09
B9	Férias Gozadas	7,42	5,76
B10	Salário Maternidade	0,03	0,03
TOTAL GRUPO B		43,25	15,52
GRUPO C	ENCARGOS SOCIAIS QUE NÃO RECEBEM AS INCIDÊNCIAS DO GRUPO A		
C1	Aviso Prévio Indenizado	4,72	3,67
C2	Aviso Prévio Trabalhado	0,11	0,09
C3	Férias Indenizadas	5,83	4,53
C4	Depósito Rescisão Sem Justa Causa	3,98	3,09
C2	Indenização Adicional	0,40	0,31
TOTAL GRUPO C		15,04	11,69
GRUPO D	REINCIDÊNCIAS DE UM GRUPO SOBRE O OUTRO		
D1	Reincidência de Grupo A sobre Grupo B	16,35	5,87
D2	Reincidência de Grupo A sobre Aviso Prévio Trabalhado e reincidência de FGTS sobre Aviso prévio indenizado	0,42	0,33
TOTAL GRUPO D		16,77	6,20
TOTAL GERAL A + B + C + D		97,06	55,41

Lucas Soares Silva
ENGENHEIRO CIVIL
CREA - MA 111571677-8

**DB STORE COMERCIO E PRESTACAO DE SERVICOS EIRELI**

CNPJ: 31.186.217/0001-61

Endereço: Rua das mangueiras n 520

Fone: (99) 98822-7127, E-mail: deuzi988227127@gmail.com

PREGAO ELETRONICO Nº 025/2021; Processo Administrativo nº0100/2021

O objeto da presente licitação é a escolha da proposta mais vantajosa para contratação de empresa para recuperação de estradas vicinais no município de São Pedro dos Crentes - MA, conforme convenio nº 8.288.00/2019, SICONV nº 886911, celebrado entre a Companhia de Desenvolvimento dos Vales do São Francisco e do Parnaíba - CODEVASF e o município de São Pedro dos Crentes - MA, plano de trabalho e projeto básico em anexo

LOCAL: São Pedro dos Crentes - MA**DATA: 18/08/2021**

Item	BONIFICAÇÃO E DESPESAS INDIRETAS(BDI) EMPRESA OPTANTE DO SIMPLER - SIMPLES NACIOANL	(%)
1.0	DESPESAS INDIRETAS (DI)	4,62
1.1	Administração Central	3,80
1.2	Risco de Engenharia	0,50
1.3	Seguro e Garantia	0,32
2.0	DESPESAS FINANCEIRAS (DF)	1,02
2.1	Despesas financeiras	1,02
3.0	BENEFICIOS (L)	6,64
3.1	Lucro Bruto	6,64
4.0	IMPOSTOS (I)	3,28
4.1	ISS	2,00
4.2	PIS	-
4.3	COFINS	1,28
BDI %		16,53%
Fórmula para o cálculo do BDI		
$BDI = \left[\frac{\left[\left(1 + \frac{DI}{100} \right) * \left(1 + \frac{DF}{100} \right) * \left(1 + \frac{L}{100} \right) \right]}{1 - \frac{I}{100}} - 1 \right] * 100$		

Lucas Soares Silva
Lucas Soares Silva
ENGENHEIRO CIVIL
CREA - MA 111571677-8



DB STORE COMERCIO E PRESTACAO DE SERVICOS EIRELI

CNPJ: 31.186.217/0001-61

Endereço: Rua das mangueiras n 520

Fone: (99) 98822-7127, E-mail: deuzi988227127@gmail.com

PREGÃO ELETRÔNICO Nº 025/2021; Processo Administrativo nº 0100/2021

O objeto da presente licitação é a escolha da proposta mais vantajosa para contratação de empresa para recuperação de estradas vicinais no município de São Pedro dos Crentes - MA, conforme convenio nº 8.288.00/2019, SICONV nº 886911, celebrado entre a Companhia de Desenvolvimento dos Vales do São Francisco e do Parnaíba - CODEVASF e o município de São Pedro dos Crentes - MA, plano de trabalho e projeto básico em anexo

DATA: 18/08/2021

LOCAL: São Pedro dos Crentes - MA

TAXA: LS: 55,41% MENSALISTA, 97,06% HORISTA ; BDI: 16,53%

PLANILHA ORÇAMENTÁRIA

Item	Código	Descrição	Unidade	Quantidade	Preço unitário s/ BDI (R\$)	Preço unitário c/ BDI (R\$)	Preço total s/ BDI (R\$)	Preço total c/ BDI (R\$)
1		PROJETO EXECUTIVO (META 1)		1,00			10.019,26	11.675,44
1.1	COMP_01	ELABORAÇÃO DE PROJETOS EXECUTIVOS	UN	1,00	10.019,26	11.675,44	10.019,26	11.675,44
2		RECUPERAÇÃO DE ESTRADA VICINAL (META 2)		1,00			298.958,76	349.279,65
2.1		SERVIÇOS PRELIMINARES		1,00			32.802,48	38.224,72
2.1.1	COMP_02	PLACA DE OBRA (5,00X2,50)M	M2	12,50	372,72	434,33	4.659,00	5.429,13
2.1.2	COMP_03	MOBILIZAÇÃO E DESMOBILIZAÇÃO DE EQUIPAMENTOS	UN	1,00	4.122,00	4.803,37	4.122,00	4.803,37
2.1.3	COMP_04	BARRAÇÃO DE OBRAS	M2	24,00	307,62	358,47	7.382,88	8.603,28
2.1.4	COMP_05	ADMINISTRAÇÃO LOCAL	MÊS	6,00	2.773,10	3.231,49	16.638,60	19.388,94
2.2		TRECHO I: MA-138 ATÉ A ESTRADA PARA PA 17 DE ABRIL		1,00			266.156,28	311.054,93
2.2.1		SERVIÇOS DE TERRAPLENAGEM		1,00			127.681,80	149.337,62
2.2.1.1	4016008	Escavação e carga de material de jazida	m³	5.701,18	2,24	2,61	12.770,64	14.880,08
2.2.1.2	5914374	Transp. local c/ basculante 10m3 rodov. não pav	tkm	104.799,57	0,47	0,55	49.255,80	57.639,76
2.2.1.3	5501700	Desm. dest. limpeza áreas com arv. diâm. até 0,15 m	m²	25.041,00	0,28	0,33	7.011,48	8.263,53
2.2.1.4	5914374.1	transporte de material - bota - fora	tkm	43.153,59	0,53	0,62	22.871,40	26.755,23
2.2.1.5	4011209	Regularização do subleito	m²	25.041,00	0,70	0,82	17.528,70	20.533,62
2.2.1.6	5502978	Compactação de aterros a 100% proctor normal	m³	5.701,18	3,20	3,73	18.243,78	21.265,40
2.2.2		SERVIÇOS DE REVESTIMENTO PRIMÁRIO		1,00			129.843,36	151.680,14
2.2.2.1	5502985	Limpeza superficial da área de jazida	m²	6.420,77	0,32	0,37	2.054,65	2.375,68
2.2.2.2	5502986	Expurgo de material vegetal de jazida	m³	1.926,23	1,82	2,12	3.505,74	4.083,61
2.2.2.3	4016008	Escavação e carga de material de jazida	m³	8.347,00	2,24	2,61	18.697,28	21.785,67
2.2.2.4	5914374	Transp. local c/ basculante 10m3 rodov. não pav	tkm	167.819,77	0,47	0,55	78.875,29	92.300,87
2.2.2.5	5502978	Compactação de aterros a 100% proctor normal	m³	8.347,00	3,20	3,73	26.710,40	31.134,31
2.2.3		SERVIÇOS DE DRENAGEM		1,00			8.117,46	9.459,30
2.2.3.1	804037	Corpo BDTC D = 1,00m	m	9,00	525,82	612,74	4.732,38	5.514,66
2.2.3.2	804417	Boca BDTC D = 1,00m normal	und	2,00	1.692,54	1.972,32	3.385,08	3.944,64
2.2.4		RECUPERAÇÃO DE ÁREAS DEGRADADAS		1,00			513,66	577,87
2.2.4.1	COMP_06	REPARAÇÃO DE DANOS FÍSICOS AO MEIO AMBIENTE	M2	6.420,77	0,08	0,09	513,66	577,87

Orçamento de execução mão de obra e material

360.955,09

O orçamento de execução por contrato é R\$ 360.955,09 (TREZENTOS E SESSENTA MIL NOVECENTOS E CINQUENTA E CINCO REAIS E NOVE CENTAVOS)

Lucas Soares Silva
ENGENHEIRO CIVIL
CREA - MA 111571677-9

**DB STORE COMERCIO E PRESTACAO DE SERVICOS EIRELI**

CNPJ: 31.186.217/0001-61

Endereço: Rua das mangueiras n 520

Fone: (99) 98822-7127, E-mail: deuzi988227127@gmail.com

PREGÃO ELETRÔNICO Nº 025/2021; Processo Administrativo nº0100/2021

O objeto da presente licitação é a escolha da proposta mais vantajosa para contratação de empresa para recuperação de estradas vicinais no município de São Pedro dos Crentes - MA, conforme convenio nº 8.288.00/2019, SICONV nº 886911, celebrado entre a Companhia de Desenvolvimento dos Vales do São Francisco e do Parnaíba - CODEVASF e o município de São Pedro dos Crentes - MA, plano de trabalho e projeto básico em anexo

DATA: 18/08/2021

CURVA ABC

				VALOR		R\$				360.955,09
Item	Descrição	Unidade	Quantidade	Preço unitário s/ BDI(R\$)	Preço unitário c/ BDI(R\$)	Preço total (R\$)	Participação	Soma da Participação	Curva ABC	
2.2.2.4	Transp. local c/ basculante 10m3 rodov. não pav	tkm	167.819,77	0,47	0,55	92.300,87	25,57%	25,57%	A	
2.2.1.2	Transp. local c/ basculante 10m3 rodov. não pav	tkm	104.799,57	0,47	0,55	57.639,76	15,97%	41,54%	A	
2.2.2.5	Compactação de aterros a 100% proctor normal	m³	8.347,00	3,20	3,73	31.134,31	8,63%	50,17%	A	
2.2.1.4	transporte de material - bota - fora	tkm	43.153,59	0,53	0,62	26.755,23	7,41%	57,58%	A	
2.2.2.3	Escavação e carga de material de jazida	m³	8.347,00	2,24	2,61	21.785,67	6,04%	63,61%	A	
2.2.1.6	Compactação de aterros a 100% proctor normal	m²	5.701,18	3,20	3,73	21.265,40	5,89%	69,50%	A	
2.2.1.5	Regularização do subleito	m²	25.041,00	0,70	0,82	20.533,62	5,69%	75,19%	B	
2.1.4	ADMINISTRAÇÃO LOCAL	MÊS	6,00	2.773,10	3.231,49	19.388,94	5,37%	80,57%	B	
2.2.1.1	Escavação e carga de material de jazida	m³	5.701,18	2,24	2,61	14.880,08	4,12%	84,69%	B	
1.1	ELABORAÇÃO DE PROJETOS EXECUTIVOS	UN	1,00	10.019,26	11.675,44	11.675,44	3,23%	87,92%	B	
2.1.3	BARRAÇÃO DE OBRAS	M2	24,00	307,62	358,47	8.603,28	2,38%	90,31%	B	
2.2.1.3	Desm. dest. limpeza áreas com arv. diâm. até 0,15 m	m²	25.041,00	0,28	0,33	8.263,53	2,29%	92,59%	C	
2.2.3.1	Corpo BDTC D = 1,00m	m	9,00	525,82	612,74	5.514,68	1,53%	94,12%	C	
2.1.1	PLACA DE OBRA (5,00X2,50)M	M2	12,50	372,72	434,33	5.429,13	1,50%	95,63%	C	
2.1.2	MOBILIZAÇÃO E DESMOBILIZAÇÃO DE EQUIPAMENTOS	UN	1,00	4.122,00	4.803,37	4.803,37	1,33%	96,96%	C	
2.2.2.2	Expurgo de material vegetal de jazida	m³	1.926,23	1,82	2,12	4.083,61	1,13%	98,09%	C	
2.2.3.2	Boca BDTC D = 1,00m normal	und	2,00	1.692,54	1.972,32	3.944,64	1,09%	99,18%	C	
2.2.2.1	Limpeza superficial da área de jazida	m²	6.420,77	0,32	0,37	2.375,68	0,66%	99,84%	C	
2.2.4.1	REPARAÇÃO DE DANOS FISICOS AO MEIO AMBIENTE	M2	6.420,77	0,08	0,09	577,87	0,16%	100,00%	C	

Lucas Soares Silva
Lucas Soares Silva
ENGENHEIRO CIVIL
CREA - MA 111571677-8



CRONOGRAMA FÍSICO/FINANCEIRO
DB STORE COMERCIO E PRESTACAO DE SERVICOS EIRELI
CNPJ: 31.186.217/0001-61
Endereço: Rua das mangueiras n 520

Fone: (99) 98822-7127, E-mail: deuzi988227127@gmail.com

PREGÃO ELETRÔNICO Nº 025/2021; Processo Administrativo nº0100/2021

DATA: 18/08/2021

LOCAL: São Pedro dos Crentes – MA

TAXA: LS: 55,41% MENSALISTA, 97,06% HORISTA ; BDI: 16,53%

DESCRIÇÃO DO SERVIÇO	VALOR	PORCENTAGEM	SITUAÇÃO	VALOR	Mês 01	Mês 02	Mês 03	Mês 04	Mês 05	Mês 06
PROJETO EXECUTIVO (META 1)	11.675,44	3,23%	P	3,23%	100,00%	0,00%	0,00%	0,00%	0,00%	0,00%
				11.675,44	11.675,44	-	-	-	-	-
SERVIÇOS PRELIMINARES	38.224,72	10,59%	P	10,59%	20,00%	15,00%	15,00%	15,00%	15,00%	20,00%
				38.224,72	7.644,94	5.733,71	5.733,71	5.733,71	5.733,71	7.644,94
SERVIÇOS DE TERRAPLENAGEM	149.337,62	41,37%	P	41,37%	20,00%	20,00%	20,00%	20,00%	20,00%	0,00%
				149.337,62	29.867,52	29.867,52	29.867,52	29.867,52	29.867,52	
SERVIÇOS DE REVESTIMENTO PRIMÁRIO	151.680,14	42,02%	P	42,02%	0,00%	20,00%	20,00%	20,00%	20,00%	20,00%
				151.680,14	-	30.336,03	30.336,03	30.336,03	30.336,03	30.336,03
SERVIÇOS DE DRENAGEM	9.459,30	2,62%	P	2,62%	100,00%	0,00%	0,00%	0,00%	0,00%	0,00%
				9.459,30	9.459,30					
RECUPERAÇÃO DE ÁREAS DEGRADADAS	577,87	0,16%	P	0,16%	0,00%	0,00%	0,00%	0,00%	0,00%	100,00%
				577,87	-	-	-			577,87
TOTAL	360.955,09	100%	P	100,00%	16,25%	18,27%	18,27%	18,27%	18,27%	10,68%
				360.955,09	58.647,21	65.937,26	65.937,26	65.937,26	65.937,26	38.558,84
PERCENTUAL ACUMULADO					16,25%	34,52%	52,78%	71,05%	89,32%	100,00%
					58.647,21	124.584,47	190.521,73	256.458,99	322.396,25	360.955,09

Lucas Soares Silva
Lucas Soares Silva
ENGENHEIRO CIVIL
CREA - MA 111571677-8

**DB STORE COMERCIO E PRESTACAO DE SERVICOS EIRELI**

CNPJ: 31.186.217/0001-61

Endereço: Rua das mangueiras n 520

Fone: (99) 98822-7127, E-mail: deuzi988227127@gmail.com

PREGÃO ELETRÔNICO Nº 025/2021; Processo Administrativo nº0100/2021

O objeto da presente licitação é a escolha da proposta mais vantajosa para contratação de empresa para recuperação de estradas vicinais no município de São Pedro dos Crentes - MA, conforme convenio nº 8.288.00/2019, SICONV nº 886911, celebrado entre a Companhia de Desenvolvimento dos Vales do São Francisco e do Parnaíba - CODEVASF e o município de São Pedro dos Crentes - MA, plano de trabalho e projeto básico em anexo

LOCAL: São Pedro dos Crentes - MA**TAXA: LS: 55,41% MENSALISTA, 97,06% HORISTA ; BDI: 16,53%****Composição de Preço Unitário**

Nº	Código	Ud	Descrição	Total
1 PROJETO EXECUTIVO (META 1)				
1.1	COMP_01	UN	ELABORAÇÃO DE PROJETOS EXECUTIVOS	
	I000100533	20,0000000 H	TECNICO COM ENCARGOS COMPLEMENTARES	37,38 747,60
	I00090781	20,0000000 H	TOPOGRAFO COM ENCARGOS COMPLEMENTARES	40,81 816,20
	I00088253	20,0000000 H	AUXILIAR DE TOPÓGRAFO COM ENCARGOS COMPLEMENTARES	20,91 418,20
	I00090775	20,0000000 H	CADISTA/CALCULISTA COM ENCARGOS COMPLEMENTARES	46,54 930,80
	I00012412	30,0000000 H	CAMINHONETE	20,00 600,00
	I000145124	150,0000000 L	COMBUSTIVEL - DIESEL	3,00 450,00
	I000100306	30,0700000 H	ENGENHEIRO CIVIL PLENO COM ENCARGOS COMPLEMENTARES	179,82 5.407,19
	I0007247	10,0000000 H	ESTAÇÃO TOTAL CLASSE 2	2,25 22,50
	I005687	1,0000000 UN	DEPESAS GERAIS E MATERIAIS DE CONSUMO (6%)	565,60 565,60
	I00214	1,0000000 UN	ELABORAÇÃO DO ORÇAMENTO, COMPOSIÇÃO UNITÁRIAS DE CUSTO, MEMÓRIAS E ESPECIFICAÇÕES	61,17 61,17
	I0%	16,5300000 %	BDI	10.019,26 1.656,18
Preço total por UN .				11.675,44
2 RECUPERAÇÃO DE ESTRADA VICINAL (META 2)				
2.1 SERVIÇOS PRELIMINARES				
2.1.1	COMP_02	M2	PLACA DE OBRA (5,00X2,50)M	
	I088262	1,0000000 H	CARPINTEIRO DE FORMAS COM ENCARGOS COMPLEMENTARES	19,14 19,14
	I088316	2,0000000 H	SERVENTE COM ENCARGOS COMPLEMENTARES	13,31 26,62
	I094962	0,0100000 M3	CONCRETO MAGRO PARA LASTRO, TRAÇO 1:4,5:4,5 (CIMENTO/ AREIA MÉDIA/ BRITA 1) - PREPARO MECÂNICO COM BETONEIRA 400 L. AF_07/2016	266,01 2,66
	I00004417	1,0000000 M	SARRAFO DE MADEIRA NAO APARELHADA *2,5 X 7* CM, MACARANDUBA, ANGELIM OU EQUIVALENTE DA REGIAO	4,42 4,42
	I00004491	4,0000000 M	PECA DE MADEIRA NATIVA / REGIONAL 7,5 X 7,5CM (3X3) NAO APARELHADA (P/FORMA)	4,60 18,40
	I00004813	1,0000000 M2	PLACA DE OBRA (PARA CONSTRUCAO CIVIL) EM CHAPA GALVANIZADA "Nº 22", DE *2,0 X 1,125* M.	300,00 300,00
	I00005075	0,1100000 KG	PREGO DE ACO POLIDO COM CABECA 18 X 30 (2 3/4 X 10)	13,48 1,48
	I0%	16,5300000 %	BDI	372,72 61,61
Preço total por M2 .				434,33
2.1.2	COMP_03	UN	MOBILIZAÇÃO E DESMOBILIZAÇÃO DE EQUIPAMENTOS	
	I0001241	300,0000000 KM	TRATOR DE ESTEIRAS - COM LAMINA (259KW)	3,00 900,00
	I0001458	300,0000000 KM	MOTONIVELADORA (103 KW)	3,00 900,00
	I00054784	300,0000000 KM	CARREGADEIRA DE PNEUS	3,00 900,00
	I0065784	300,0000000 KM	ROLO COMPACTADOR - TANDEM VIBRAT	3,00 900,00
	I0045784	300,0000000 KM	CAMINHÃO BASCULANTE - 10 M3 - 15 T (170KW)	0,87 261,00

ENGENHEIRO CIVIL

**DB STORE COMERCIO E PRESTACAO DE SERVICOS EIRELI**

CNPJ: 31.186.217/0001-61

Endereço: Rua das mangueiras n 520

Fone: (99) 98822-7127, E-mail: deuzl988227127@gmail.com

PREGÃO ELETRÔNICO Nº 025/2021; Processo Administrativo nº 0100/2021

O objeto da presente licitação é a escolha da proposta mais vantajosa para contratação de empresa para recuperação de estradas vicinais no município de São Pedro dos Crentes - MA, conforme convenio nº 8.288.00/2019, SICONV nº 886911, celebrado entre a Companhia de Desenvolvimento dos Vales do São Francisco e do Parnaíba - CODEVASF e o município de São Pedro dos Crentes - MA, plano de trabalho e projeto básico em anexo

LOCAL: São Pedro dos Crentes - MA**TAXA: LS: 55,41% MENSALISTA, 97,06% HORISTA ; BDI: 16,53%****Composição de Preço Unitário**

Nº	Código	Ud	Descrição	Total
	10045761	300,0000000 KM	CAMINHÃO TANQUE - 10.000L	0,87 261,00
	10%	16,5300000 %	BDI	4.122,00 681,37
			Preço total por UN .	4.803,37
2.1.3	COMP_04	M2	BARRAÇÃO DE OBRAS	
	1088262	1,0000000 H	CARPINTEIRO DE FORMAS COM ENCARGOS COMPLEMENTARES	19,14 19,14
	1088309	0,6000000 H	PEDREIRO COM ENCARGOS COMPLEMENTARES	19,30 11,58
	1088316	2,0000000 H	SERVENTE COM ENCARGOS COMPLEMENTARES	13,31 26,62
	106189	2,0000000 M2	TABUA DE MADEIRA 2A QUALIDADE 2,5X30CM NÃO APARELHADA	12,79 25,58
	1035274	1,7800000 M	PILAR DE MADEIRA NÃO APARELHADA	31,26 55,64
	1020213	0,8000000 M	VIGA DE MADEIRA APARELHADA 6X12	17,15 13,72
	100007213	1,5000000 M2	TELHA DE FIBROCIMENTO ONDULADA E = 4 MM, DE 2,44 X 0,50 M (SEM AMIANTO)	15,50 23,25
	106212	1,0900000 M2	TABUA DE MADEIRA 3A QUALIDADE 2,5X30 CM NÃO APARELHADA	9,50 10,36
	100004721	0,1100000 M3	PEDRA BRITADA N. 1 (9,5 a 19 MM) POSTO PEDREIRA/FORNECEDOR, SEM FRETE	66,56 7,32
	100001379	26,1800000 KG	CIMENTO PORTLAND COMPOSTO CP II-32	0,68 17,80
	100005061	0,8400000 KG	PREGO DE ACO POLIDO COM CABECA 18 X 27 (2 1/2 X 10)	13,25 11,13
	100004460	2,5000000 M	SARRAFO NAO APARELHADO *2,5 X 10* CM, EM MACARANDUBA, ANGELIM OU EQUIVALENTE DA REGIAO - BRUTA	7,16 17,90
	100000367	0,0900000 M3	AREIA GROSSA - POSTO JAZIDA/FORNECEDOR (RETIRADO NA JAZIDA, SEM TRANSPORTE)	52,50 4,73
	101357	1,0000000 M2	CHAPA DE COMPENSADO	59,87 59,87
	100020247	0,2000000 KG	PREGO DE ACO POLIDO COM CABECA 15 X 15 (1 1/4 X 13)	14,92 2,98
	10%	16,5300000 %	BDI	307,62 50,85
			Preço total por M2 .	358,47
2.1.4	COMP_05	MÊS	ADMINISTRAÇÃO LOCAL	
	1090776	110,0000000 H	ENCARREGADO GERAL COM ENCARGOS COMPLEMENTARES	25,21 2.773,10
	10%	16,5300000 %	BDI	2.773,10 458,39
			Preço total por MÊS .	3.231,49
			2.2 TRECHO I: MA-138 ATÉ A ESTRADA PARA PA 17 DE ABRIL	
			2.2.1 SERVIÇOS DE TERRAPLENAGEM	
2.2.1.1	4016008	m³	Escavação e carga de material da jazida	
	10E9511	0,0041010 h	Carregadeira de pneus com capacidade de 3,40 m³ - 195 kW	229,98 0,94
	10E9540.86.14	0,0072030 h	Trator sobre esteiras com lâmina - 127 kW	166,70 1,20
	1088316	0,0041010 H	SERVENTE COM ENCARGOS COMPLEMENTARES	13,31 0,05
	%FIC	2,6630000 %	FATOR DE INFLUÊNCIA DE CHUVAS	2,19 0,06
	10%	16,5300000 %	BDI	2,19 0,36
			Preço total por m³ .	2,61
2.2.1.2	5914374	tkm	Transp. local c/ basculante 10m3 rodov. não pav	
	10E9579	0,0028010 h	Caminhão basculante com capacidade de 10 m³ - 188 kW	163,15 0,46

Engenheiro Civil
CREA - MA 111574677-8

**DB STORE COMERCIO E PRESTACAO DE SERVICOS EIRELI**

CNPJ: 31.186.217/0001-61

Endereço: Rua das mangueiras n 520

Fone: (99) 98822-7127, E-mail: deuzi988227127@gmail.com

PREGÃO ELETRÔNICO Nº 025/2021; Processo Administrativo nº 0100/2021

O objeto da presente licitação é a escolha da proposta mais vantajosa para contratação de empresa para recuperação de estradas vicinais no município de São Pedro dos Crentes - MA, conforme convenio nº 8.288.00/2019, SICONV nº 886911, celebrado entre a Companhia de Desenvolvimento dos Vales do São Francisco e do Parnaíba - CODEVASF e o município de São Pedro dos Crentes - MA, plano de trabalho e projeto básico em anexo

LOCAL: São Pedro dos Crentes - MA**TAXA: LS: 55,41% MENSALISTA, 97,06% HORISTA ; BDI: 16,53%****Composição de Preço Unitário**

Nº	Código	Ud	Descrição	Total
	%FIC	2,6630000 %	FATOR DE INFLUÊNCIA DE CHUVAS	0,46
	10%	16,5300000 %	BDI	0,46
			Preço total por tkm .	0,55
2.2.1.3	5501700	m²	Desm. dest. limpeza áreas com arv. diâm. até 0,15 m	
	10E9541	0,0006520 h	Trator de esteiras com lâmina - 259 kW	402,58
	1088316	0,0013050 H	SERVENTE COM ENCARGOS COMPLEMENTARES	13,31
	10%	16,5300000 %	BDI	0,28
			Preço total por m² .	0,33
2.2.1.4	5914374.1	tkm	transporte de material - bota - fora	
	10E9579	0,0032130 h	Caminhão basculante com capacidade de 10 m³ - 188 kW	163,15
	%FIC	2,6630000 %	FATOR DE INFLUÊNCIA DE CHUVAS	0,52
	10%	16,5300000 %	BDI	0,52
			Preço total por tkm .	0,62
2.2.1.5	4011209	m²	Regularização do subleito	
	10E9571.51.49	0,0017840 h	Caminhão tanque com capacidade de 10.000 l - 188 kW	131,32
	10E9524.71.29	0,0008920 h	Motoniveladora - 93 kW	139,67
	10E9762.96.04	0,0008920 h	Rolo compactador de pneus autopropelido de 27 t - 85 kW	134,18
	10E9685	0,0008920 h	Rolo compactador pé de carneiro vibratório autopropelido de 11,6 t - 82 kW	139,68
	10E9577.69.31	0,0008920 h	Trator agrícola - 77 kW	97,60
	1088316	0,0008920 H	SERVENTE COM ENCARGOS COMPLEMENTARES	13,31
	%FIC	2,6630000 %	FATOR DE INFLUÊNCIA DE CHUVAS	0,69
	10%	16,5300000 %	BDI	0,69
			Preço total por m² .	0,82
2.2.1.6	5502978	m³	Compactação de aterros a 100% proctor normal	
	10E9571.90.10	0,0059450 h	Caminhão tanque com capacidade de 10.000 l - 188 kW	189,61
	10E9518.52.48	0,0059450 h	Grade de 24 discos rebocável de 24"	2,17
	10E9524.29.71	0,0059450 h	Motoniveladora - 93 kW	99,47
	10E9685	0,0059450 h	Rolo compactador pé de carneiro vibratório autopropelido de 11,6 t - 82 kW	139,68
	10E9577.52.48	0,0059450 h	Trator agrícola - 77 kW	82,33
	1088316	0,0059450 H	SERVENTE COM ENCARGOS COMPLEMENTARES	13,31
	%FIC	2,6630000 %	FATOR DE INFLUÊNCIA DE CHUVAS	3,13
	10%	16,5300000 %	BDI	3,13
			Preço total por m³ .	3,73
2.2.2 SERVIÇOS DE REVESTIMENTO PRIMÁRIO				
2.2.2.1	5502985	m²	Limpeza superficial da área de jazida	
	10E9540	0,0016050 h	Trator sobre esteiras com lâmina - 127 kW	182,27
	1088316	0,0016050 H	SERVENTE COM ENCARGOS COMPLEMENTARES	13,31
	%FIC	2,6630000 %	FATOR DE INFLUÊNCIA DE CHUVAS	0,31
	10%	16,5300000 %	BDI	0,31
			Preço total por m² .	0,37
2.2.2.2	5502986	m³	Expurgo de material vegetal de jazida	
	10E9540	0,0090800 h	Trator sobre esteiras com lâmina - 127 kW	182,27

Lucas Soares Silva
ENGENHEIRO CIVIL
CREA - MA 111571677-8

**DB STORE COMERCIO E PRESTACAO DE SERVICOS EIRELI**

CNPJ: 31.186.217/0001-61

Endereço: Rua das mangueiras n 520

Fone: (99) 98822-7127, E-mail: deuzi988227127@gmail.com

PREGÃO ELETRÔNICO Nº 025/2021; Processo Administrativo nº0100/2021

O objeto da presente licitação é a escolha da proposta mais vantajosa para contratação de empresa para recuperação de estradas vicinais no município de São Pedro dos Crentes - MA, conforme convenio nº 8.288.00/2019, SICONV nº 886911, celebrado entre a Companhia de Desenvolvimento dos Vales do São Francisco e do Parnaíba - CODEVASF e o município de São Pedro dos Crentes - MA, plano de trabalho e projeto básico em anexo

LOCAL: São Pedro dos Crentes - MA**TAXA: LS: 55,41% MENSALISTA, 97,06% HORISTA ; BDI: 16,53%****Composição de Preço Unitário**

Nº	Código	Ud	Descrição		Total
	1088316	0,0080800 H	SERVENTE COM ENCARGOS COMPLEMENTARES	13,31	0,12
	%FIC	2,6630000 %	FATOR DE INFLUÊNCIA DE CHUVAS	1,78	0,05
	10%	16,5300000 %	BDI	1,78	0,29
			Preço total por m³ .		2,12
2.2.2.3	4016008	m³	Escavação e carga de material de jazida		
	10E9511	0,0041010 h	Carregadeira de pneus com capacidade de 3,40 m³ - 195 kW	229,98	0,94
	10E9540.86.14	0,0072030 h	Trator sobre esteiras com lâmina - 127 kW	166,70	1,20
	1088316	0,0041010 H	SERVENTE COM ENCARGOS COMPLEMENTARES	13,31	0,05
	%FIC	2,6630000 %	FATOR DE INFLUÊNCIA DE CHUVAS	2,19	0,06
	10%	16,5300000 %	BDI	2,19	0,36
			Preço total por m³ .		2,61
2.2.2.4	5914374	tkm	Transp. local c/ basculante 10m3 rodov. não pav		
	10E9579	0,0028010 h	Caminhão basculante com capacidade de 10 m³ - 188 kW	163,15	0,46
	%FIC	2,6630000 %	FATOR DE INFLUÊNCIA DE CHUVAS	0,46	0,01
	10%	16,5300000 %	BDI	0,46	0,08
			Preço total por tkm .		0,55
2.2.2.5	5502978	m³	Compactação de aterros a 100% proctor normal		
	10E9571.90.10	0,0059450 h	Caminhão tanque com capacidade de 10.000 l - 188 kW	189,61	1,13
	10E9518.52.48	0,0059450 h	Grado de 24 discos robocável de 24"	2,17	0,01
	10E9524.29.71	0,0059450 h	Motoniveladora - 93 kW	99,47	0,59
	10E9585	0,0059450 h	Rolo compactador pé de carneiro vibratório autopropelido de 11,6 t - 82 kW	139,68	0,83
	10E9577.52.48	0,0059450 h	Trator agrícola - 77 kW	82,33	0,49
	1088316	0,0059450 H	SERVENTE COM ENCARGOS COMPLEMENTARES	13,31	0,08
	%FIC	2,6630000 %	FATOR DE INFLUÊNCIA DE CHUVAS	3,13	0,08
	10%	16,5300000 %	BDI	3,13	0,52
			Preço total por m³ .		3,73
2.2.3 SERVIÇOS DE DRENAGEM					
2.2.3.1	0804037	m	Corpo BDTC D = 1,00m		
	10E402	0,0600000 h	Caminhão Carroceria - de madeira 15 t (170 kW)	89,43	5,37
	10E404	0,0200000 h	Caminhão Basculante - 10 m3 - 15 t (170 kW)	130,00	2,60
	10E434	0,0700000 h	Caminhão Carroceria - com guindauto 6 t x m (150 kW)	75,51	5,29
	1090776	1,0000000 H	ENCARREGADO GERAL COM ENCARGOS COMPLEMENTARES	25,21	25,21
	1088309	1,0000000 H	PEDREIRO COM ENCARGOS COMPLEMENTARES	19,30	19,30
	1088316	2,0000000 H	SERVENTE COM ENCARGOS COMPLEMENTARES	13,31	26,62
	101.A.00.903.01	0,2000000 und	Dentes para bueiros duplos D = 1,00 m	165,34	33,07
	101.A.01.401.01	0,2240000 m²	Fôrma comum de madeira	50,08	11,22
	101.A.01.512.10	0,3000000 m³	Concreto ciclópico fck = 12 MPa	269,35	80,81
	101.A.01.604.01	0,0260000 m³	Argamassa cimento-areia 1: 4	354,59	9,22
	101.A.01.765.01	1,0000000 m	Conjecção de tubos de concreto armado D = 1,00m CA- 4	307,11	307,11
	10%	16,5300000 %	BDI	525,82	86,92
			Preço total por m .		612,74

Lucas Soares Silva
Lucas Soares Silva
ENGENHEIRO CIVIL
CREA - MA 111571677-8

**DB STORE COMERCIO E PRESTACAO DE SERVICOS EIRELI**

CNPJ: 31.186.217/0001-61

Endereço: Rua das mangueiras n 520

Fone: (99) 98822-7127, E-mail: deuzi988227127@gmail.com

PREGÃO ELETRÔNICO Nº 025/2021; Processo Administrativo nº 0100/2021

O objeto da presente licitação é a escolha da proposta mais vantajosa para contratação de empresa para recuperação de estradas vicinais no município de São Pedro dos Crentes - MA, conforme convenio nº 8.288.00/2019, SICONV nº 886911, celebrado entre a Companhia de Desenvolvimento dos Vales do São Francisco e do Parnaíba - CODEVASF e o município de São Pedro dos Crentes - MA, plano de trabalho e projeto básico em anexo

LOCAL: São Pedro dos Crentes - MA**TAXA: LS: 55,41% MENSALISTA, 97,06% HORISTA ; BDI: 16,53%****Composição de Preço Unitário**

Nº	Código	Ud	Descrição		Total
2.2.3.2	0804417	und	Boca BDTC D = 1,00m normal		
	IOE402		0,1100000 h Caminhão Carroceria - de madeira 15 t (170 kW)	89,43	9,84
	IOE404		0,0500000 h Caminhão Basculante - 10 m3 - 15 t (170 kW)	130,00	6,50
	IO90776		5,9100000 H ENCARREGADO GERAL COM ENCARGOS COMPLEMENTARES	25,21	148,99
	IO1.A.01.401.01		21,0800000 m² Fôrma comum de madeira	50,08	1.055,69
	IO1.A.01.512.10		1,5000000 m³ Concreto ciclópico fck = 12 MPa	269,35	404,03
	IO1.A.01.603.01		0,1600000 m³ Argamassa cimento-areia 1: 3	421,84	67,49
	IO%		16,5300000 % BDI	1.692,54	279,78
			Preço total por und .		1.972,32
2.2.4 RECPERAÇÃO DE ÁREAS DEGRADADAS					
2.2.4.1	COMP_06	M2	REPARAÇÃO DE DANOS FISICOS AO MEIO AMBIENTE		
	IO88316		0,0015000 H SERVENTE COM ENCARGOS COMPLEMENTARES	13,31	0,02
	IOE002		0,0004500 h Trator de Esteiras - com lâmina (106 kW)	126,47	0,06
	IO%		16,5300000 % BDI	0,08	0,01
			Preço total por M2 .		0,09
2.3 SUB-COMPOSIÇÃO					
2.3.1	IO90776	H	ENCARREGADO GERAL COM ENCARGOS COMPLEMENTARES		
	95401		1,0000000 H CURSO DE CAPACITAÇÃO PARA ENCARREGADO GERAL (ENCARGOS COMPLEMENTARES) - HORISTA	0,18	0,18
	IO0004083		1,0000000 H ENCARREGADO GERAL DE OBRAS	11,90	11,90
	IO00%		97,0600000 % LEIS SOCIAIS HORISTA (97.06%)	11,90	11,55
	IO0037372		1,0000000 H EXAMES - HORISTA (COLETADO CAIXA)	0,55	0,55
	IO0037373		1,0000000 H SEGURO - HORISTA (COLETADO CAIXA)	0,01	0,01
	IO0043463		1,0000000 H FERRAMENTAS - FAMILIA ENCARREGADO GERAL - HORISTA (ENCARGOS COMPLEMENTARES - COLETADO CAIXA)	0,08	0,08
	IO0043487		1,0000000 H EPI - FAMILIA ENCARREGADO GERAL - HORISTA (ENCARGOS COMPLEMENTARES - COLETADO CAIXA)	0,94	0,94
			Preço total por H .		25,21
2.3.2	IO00100533	H	TECNICO COM ENCARGOS COMPLEMENTARES		
	IO0535		1,0000000 H CURSO DE CAPACITAÇÃO PARA TECNICO (ENCARGOS COMPLEMENTARES) - HORISTA	0,23	0,23
	IO0037372		1,0000000 H EXAMES - HORISTA (COLETADO CAIXA)	0,55	0,55
	IO0037373		1,0000000 H SEGURO - HORISTA (COLETADO CAIXA)	0,01	0,01
	IO0040945		1,0000000 H TECNICO	18,00	18,00
	IO00%		97,0600000 % LEIS SOCIAIS HORISTA (97.06%)	18,56	18,01
	IO0043469		1,0000000 H FERRAMENTAS - FAMILIA TOPOGRAFO - HORISTA (ENCARGOS COMPLEMENTARES - COLETADO CAIXA)	0,06	0,06
	IO0043493		1,0000000 H EPI - FAMILIA TOPOGRAFO - HORISTA (ENCARGOS COMPLEMENTARES - COLETADO CAIXA)	0,52	0,52
			Preço total por H .		37,38
2.3.3	IO0090781	H	TOPOGRAFO COM ENCARGOS COMPLEMENTARES		

Lucas Soares Silva
ENGENHEIRO CIVIL
CREA - MA 111571677-8

**DB STORE COMERCIO E PRESTACAO DE SERVICOS EIRELI**

CNPJ: 31.186.217/0001-61

Endereço: Rua das mangueiras n 520

Fone: (99) 98822-7127, E-mail: deuzi988227127@gmail.com

PREGÃO ELETRÔNICO Nº 025/2021; Processo Administrativo nº0100/2021

O objeto da presente licitação é a escolha da proposta mais vantajosa para contratação de empresa para recuperação de estradas vicinais no município de São Pedro dos Crentes - MA, conforme convenio nº 8.288.00/2019, SICONV nº 886911, celebrado entre a Companhia de Desenvolvimento dos Vales do São Francisco e do Parnaíba - CODEVASF e o município de São Pedro dos Crentes - MA, plano de trabalho e projeto básico em anexo

LOCAL: São Pedro dos Crentes - MA**TAXA: LS: 55,41% MENSALISTA, 97,06% HORISTA ; BDI: 16,53%****Composição de Preço Unitário**

Nº	Código	Ud	Descrição		Total
	95406	1,0000000 H	CURSO DE CAPACITAÇÃO PARA TOPOGRAFO (ENCARGOS COMPLEMENTARES) - HORISTA	0,12	0,12
	100007592	1,0000000 H	TOPOGRAFO	20,07	20,07
	1000%	97,0600000 %	LEIS SOCIAIS HORISTA (97.06%)	20,07	19,48
	100037372	1,0000000 H	EXAMES - HORISTA (COLETADO CAIXA)	0,55	0,55
	100037373	1,0000000 H	SEGURO - HORISTA (COLETADO CAIXA)	0,01	0,01
	100043469	1,0000000 H	FERRAMENTAS - FAMILIA TOPOGRAFO - HORISTA (ENCARGOS COMPLEMENTARES - COLETADO CAIXA)	0,06	0,06
	100043493	1,0000000 H	EPI - FAMILIA TOPOGRAFO - HORISTA (ENCARGOS COMPLEMENTARES - COLETADO CAIXA)	0,52	0,52
			Preço total por H .		40,81
2.3.4	100088253	H	AUXILIAR DE TOPOGRAFO COM ENCARGOS COMPLEMENTARES		
	95322	1,0000000 H	CURSO DE CAPACITAÇÃO PARA AUXILIAR DE TOPOGRAFO (ENCARGOS COMPLEMENTARES) - HORISTA	0,06	0,06
	10000244	1,0000000 H	AUXILIAR DE TOPOGRAFO	10,00	10,00
	1000%	97,0600000 %	LEIS SOCIAIS HORISTA (97.06%)	10,00	9,71
	100037372	1,0000000 H	EXAMES - HORISTA (COLETADO CAIXA)	0,55	0,55
	100037373	1,0000000 H	SEGURO - HORISTA (COLETADO CAIXA)	0,01	0,01
	100043469	1,0000000 H	FERRAMENTAS - FAMILIA TOPOGRAFO - HORISTA (ENCARGOS COMPLEMENTARES - COLETADO CAIXA)	0,06	0,06
	100043493	1,0000000 H	EPI - FAMILIA TOPOGRAFO - HORISTA (ENCARGOS COMPLEMENTARES - COLETADO CAIXA)	0,52	0,52
			Preço total por H .		20,91
2.3.5	100090775	H	CADISTA/CALCULISTA COM ENCARGOS COMPLEMENTARES		
	95400	1,0000000 H	CURSO DE CAPACITAÇÃO PARA CADISTA/CALCULISTA (ENCARGOS COMPLEMENTARES) - HORISTA	0,08	0,08
	100002358	1,0000000 H	CADISTA/CALCULISTA	23,00	23,00
	1000%	97,0600000 %	LEIS SOCIAIS HORISTA (97.06%)	23,00	22,32
	100037372	1,0000000 H	EXAMES - HORISTA (COLETADO CAIXA)	0,55	0,55
	100037373	1,0000000 H	SEGURO - HORISTA (COLETADO CAIXA)	0,01	0,01
	100043469	1,0000000 H	FERRAMENTAS - FAMILIA TOPOGRAFO - HORISTA (ENCARGOS COMPLEMENTARES - COLETADO CAIXA)	0,06	0,06
	100043493	1,0000000 H	EPI - FAMILIA TOPOGRAFO - HORISTA (ENCARGOS COMPLEMENTARES - COLETADO CAIXA)	0,52	0,52
			Preço total por H .		46,54
2.3.6	1000100306	H	ENGENHEIRO CIVIL PLENO COM ENCARGOS COMPLEMENTARES		
	100297	1,0000000 H	CURSO DE CAPACITAÇÃO PARA ENGENHEIRO CIVIL PLENO (ENCARGOS COMPLEMENTARES) - HORISTA	0,74	0,74
	100034780	1,0000000 H	ENGENHEIRO CIVIL PLENO	90,31	90,31
	1000%	97,0600000 %	LEIS SOCIAIS HORISTA (97.06%)	90,31	87,65
	100037372	1,0000000 H	EXAMES - HORISTA (COLETADO CAIXA)	0,55	0,55

Luiz Soares Silva
ENGENHEIRO CIVIL

CDEA - MA 411571677-8

**DB STORE COMERCIO E PRESTACAO DE SERVICOS EIRELI**

CNPJ: 31.186.217/0001-61

Endereço: Rua das mangueiras n 520

Fone: (99) 98822-7127, E-mail: deuzi988227127@gmail.com

PREGÃO ELETRÔNICO Nº 025/2021; Processo Administrativo nº 0100/2021

O objeto da presente licitação é a escolha da proposta mais vantajosa para contratação de empresa para recuperação de estradas vicinais no município de São Pedro dos Crentes - MA, conforme convenio nº 8.288.00/2019, SICONV nº 886911, celebrado entre a Companhia de Desenvolvimento dos Vales do São Francisco e do Parnaíba - CODEVASF e o município de São Pedro dos Crentes - MA, plano de trabalho e projeto básico em anexo

LOCAL: São Pedro dos Crentes - MA **TAXA: LS: 55,41% MENSALISTA, 97,06% HORISTA ; BDI: 16,53%****Composição de Preço Unitário**

Nº	Código	Ud	Descrição	Total
	100037373	1,0000000 H	SEGURO - HORISTA (COLETADO CAIXA)	0,01
	100043462	1,0000000 H	FERRAMENTAS - FAMILIA ENGENHEIRO CIVIL - HORISTA (ENCARGOS COMPLEMENTARES - COLETADO CAIXA)	0,01
	100043486	1,0000000 H	EPI - FAMILIA ENGENHEIRO CIVIL - HORISTA (ENCARGOS COMPLEMENTARES - COLETADO CAIXA)	0,55
Preço total por H .				179,82
2.3.7	1088262	H	CARPINTEIRO DE FORMAS COM ENCARGOS COMPLEMENTARES	
	95330	1,0000000 H	CURSO DE CAPACITAÇÃO PARA CARPINTEIRO DE FÓRMAS (ENCARGOS COMPLEMENTARES) - HORISTA	0,07
	100001213	1,0000000 H	CARPINTEIRO DE FORMAS	8,36
	1000%	97,0600000 %	LEIS SOCIAIS HORISTA (97,06%)	8,36
	100037370	1,0000000 H	ALIMENTACAO - HORISTA (COLETADO CAIXA)	0,01
	100037371	1,0000000 H	TRANSPORTE - HORISTA (COLETADO CAIXA)	0,60
	100037372	1,0000000 H	EXAMES - HORISTA (COLETADO CAIXA)	0,55
	100037373	1,0000000 H	SEGURO - HORISTA (COLETADO CAIXA)	0,01
	100043459	1,0000000 H	FERRAMENTAS - FAMILIA CARPINTEIRO DE FORMAS - HORISTA (ENCARGOS COMPLEMENTARES - COLETADO CAIXA)	0,38
	100043483	1,0000000 H	EPI - FAMILIA CARPINTEIRO DE FORMAS - HORISTA (ENCARGOS COMPLEMENTARES - COLETADO CAIXA)	1,05
Preço total por H .				19,14
2.3.8	1088316	H	SERVENTE COM ENCARGOS COMPLEMENTARES	
	88236	1,0000000 H	FERRAMENTAS (ENCARGOS COMPLEMENTARES) - HORISTA	0,50
	88237	1,0000000 H	EPI (ENCARGOS COMPLEMENTARES) - HORISTA	1,04
	100006111	1,0000000 H	SERVENTE	5,38
	1000%	97,0600000 %	LEIS SOCIAIS HORISTA (97,06%)	5,38
	100037370	1,0000000 H	ALIMENTACAO - HORISTA (COLETADO CAIXA)	0,01
	100037371	1,0000000 H	TRANSPORTE - HORISTA (COLETADO CAIXA)	0,60
	100037372	1,0000000 H	EXAMES - HORISTA (COLETADO CAIXA)	0,55
	100037373	1,0000000 H	SEGURO - HORISTA (COLETADO CAIXA)	0,01
Preço total por H .				13,31
2.3.9	1088309	H	PEDREIRO COM ENCARGOS COMPLEMENTARES	
	95371	1,0000000 H	CURSO DE CAPACITAÇÃO PARA PEDREIRO (ENCARGOS COMPLEMENTARES) - HORISTA	0,13
	100004750	1,0000000 H	PEDREIRO	8,36
	1000%	97,0600000 %	LEIS SOCIAIS HORISTA (97,06%)	8,36
	100037370	1,0000000 H	ALIMENTACAO - HORISTA (COLETADO CAIXA)	0,01
	100037371	1,0000000 H	TRANSPORTE - HORISTA (COLETADO CAIXA)	0,60
	100037372	1,0000000 H	EXAMES - HORISTA (COLETADO CAIXA)	0,55

Lucas Soares Silva
ENGENHEIRO CIVIL
CDEA - MA 111571677-8

**DB STORE COMERCIO E PRESTACAO DE SERVICOS EIRELI**

CNPJ: 31.186.217/0001-61

Endereço: Rua das mangueiras n 520

Fone: (99) 98822-7127, E-mail: deuzi988227127@gmail.com

PREGÃO ELETRÔNICO Nº 025/2021; Processo Administrativo nº 0100/2021

O objeto da presente licitação é a escolha da proposta mais vantajosa para contratação de empresa para recuperação de estradas vicinais no município de São Pedro dos Crentes - MA, conforme convenio nº 8.288.00/2019, SICONV nº 886911, celebrado entre a Companhia de Desenvolvimento dos Vales do São Francisco e do Parnaíba - CODEVASF e o município de São Pedro dos Crentes - MA, plano de trabalho e projeto básico em anexo

LOCAL: São Pedro dos Crentes - MA**TAXA: LS: 55,41% MENSALISTA, 97,06% HORISTA ; BDI: 16,53%****Composição de Preço Unitário**

Nº	Código	Ud	Descrição	Total
	100037373	1,0000000 H	SEGURO - HORISTA (COLETADO CAIXA)	0,01
	100043465	1,0000000 H	FERRAMENTAS - FAMILIA PEDREIRO - HORISTA (ENCARGOS COMPLEMENTARES - COLETADO CAIXA)	0,58
	100043489	1,0000000 H	EPI - FAMILIA PEDREIRO - HORISTA (ENCARGOS COMPLEMENTARES - COLETADO CAIXA)	0,95
			Preço total por H .	19,30
2.3.10	88377	H	OPERADOR DE BETONEIRA ESTACIONÁRIA/MISTURADOR COM ENCARGOS COMPLEMENTARES	
	95389	1,0000000 H	CURSO DE CAPACITAÇÃO PARA OPERADOR DE BETONEIRA ESTACIONÁRIA/MISTURADOR (ENCARGOS COMPLEMENTARES) - HORISTA	0,04
	100037370	1,0000000 H	ALIMENTACAO - HORISTA (COLETADO CAIXA)	0,01
	100037371	1,0000000 H	TRANSPORTE - HORISTA (COLETADO CAIXA)	0,60
	100037372	1,0000000 H	EXAMES - HORISTA (COLETADO CAIXA)	0,55
	100037373	1,0000000 H	SEGURO - HORISTA (COLETADO CAIXA)	0,01
	100037666	1,0000000 H	OPERADOR DE BETONEIRA ESTACIONARIA / MISTURADOR	7,60
	1000%	97,0600000 %	LEIS SOCIAIS HORISTA (97,06%)	8,77
	100043464	1,0000000 H	FERRAMENTAS - FAMILIA OPERADOR ESCAVADEIRA - HORISTA (ENCARGOS COMPLEMENTARES - COLETADO CAIXA)	0,01
	100043488	1,0000000 H	EPI - FAMILIA OPERADOR ESCAVADEIRA - HORISTA (ENCARGOS COMPLEMENTARES - COLETADO CAIXA)	0,63
			Preço total por H .	17,96
2.3.11	1094962	M3	CONCRETO MAGRO PARA LASTRO, TRAÇO 1:4,5:4,5 (CIMENTO/ AREIA MÉDIA/ BRITA 1) - PREPARO MECÂNICO COM BETONEIRA 400 L. AF_07/2016	
	1088316	2,3400000 H	SERVENTE COM ENCARGOS COMPLEMENTARES	13,31
	88377	1,4800000 H	OPERADOR DE BETONEIRA ESTACIONÁRIA/MISTURADOR COM ENCARGOS COMPLEMENTARES	17,96
	88830	0,7600000 CHP	BETONEIRA CAPACIDADE NOMINAL DE 400 L, CAPACIDADE DE MISTURA 280 L, MOTOR ELÉTRICO TRIFÁSICO POTÊNCIA DE 2 CV, SEM CARREGADOR - CHP DIURNO. AF_10/2014	1,46
	88831	0,7200000 CHI	BETONEIRA CAPACIDADE NOMINAL DE 400 L, CAPACIDADE DE MISTURA 280 L, MOTOR ELÉTRICO TRIFÁSICO POTÊNCIA DE 2 CV, SEM CARREGADOR - CHI DIURNO. AF_10/2014	0,30
	100000370	0,8270000 M3	AREIA MEDIA - POSTO JAZIDA/FORNECEDOR (RETIRADO NA JAZIDA, SEM TRANSPORTE)	47,50
	100001379	190,0000000 KG	CIMENTO PORTLAND COMPOSTO CP II-32	0,68
	100004721	0,5780000 M3	PEDRA BRITADA N. 1 (9,5 a 19 MM) POSTO PEDREIRA/FORNECEDOR, SEM FRETE	66,56
			Preço total por M3 .	266,01

*Lucas Soares Silva***Lucas Soares Silva****ENGENHEIRO CIVIL****CREA - MA 111571677-8**

**DB STORE COMERCIO E PRESTACAO DE SERVICOS EIRELI**

CNPJ: 31.186.217/0001-61

Endereço: Rua das mangueiras n 520

Fone: (99) 98822-7127, E-mail: deuzi988227127@gmail.com

PREGÃO ELETRÔNICO Nº 025/2021; Processo Administrativo nº0100/2021

O objeto da presente licitação é a escolha da proposta mais vantajosa para contratação de empresa para recuperação de estradas vicinais no município de São Pedro dos Crentes - MA, conforme convenio nº 8.288.00/2019, SICONV nº 886911, celebrado entre a Companhia de Desenvolvimento dos Vales do São Francisco e do Parnaíba - CODEVASF e o município de São Pedro dos Crentes - MA, plano de trabalho e projeto básico em anexo

LOCAL: São Pedro dos Crentes - MA**TAXA: LS: 55,41% MENSALISTA, 97,06% HORISTA ; BDI: 16,53%****Composição de Preço Unitário**

Nº	Código	Ud	Descrição	Total
2.3.12	88830	CHP	BETONEIRA CAPACIDADE NOMINAL DE 400 L, CAPACIDADE DE MISTURA 280 L, MOTOR ELÉTRICO TRIFÁSICO POTÊNCIA DE 2 CV, SEM CARREGADOR - CHP DIURNO. AF_10/2014	
	88826	1,0000000 H	BETONEIRA CAPACIDADE NOMINAL DE 400 L, CAPACIDADE DE MISTURA 280 L, MOTOR ELÉTRICO TRIFÁSICO POTÊNCIA DE 2 CV, SEM CARREGADOR - DEPRECIAÇÃO. AF_10/2014	0,27 0,27
	88827	1,0000000 H	BETONEIRA CAPACIDADE NOMINAL DE 400 L, CAPACIDADE DE MISTURA 280 L, MOTOR ELÉTRICO TRIFÁSICO POTÊNCIA DE 2 CV, SEM CARREGADOR - JUROS. AF_10/2014	0,03 0,03
	88828	1,0000000 H	BETONEIRA CAPACIDADE NOMINAL DE 400 L, CAPACIDADE DE MISTURA 280 L, MOTOR ELÉTRICO TRIFÁSICO POTÊNCIA DE 2 CV, SEM CARREGADOR - MANUTENÇÃO. AF_10/2014	0,26 0,26
	88829	1,0000000 H	BETONEIRA CAPACIDADE NOMINAL DE 400 L, CAPACIDADE DE MISTURA 280 L, MOTOR ELÉTRICO TRIFÁSICO POTÊNCIA DE 2 CV, SEM CARREGADOR - MATERIAIS NA OPERAÇÃO. AF_10/2014	0,90 0,90
			Preço total por CHP .	1,46
2.3.13	88831	CHI	BETONEIRA CAPACIDADE NOMINAL DE 400 L, CAPACIDADE DE MISTURA 280 L, MOTOR ELÉTRICO TRIFÁSICO POTÊNCIA DE 2 CV, SEM CARREGADOR - CHI DIURNO. AF_10/2014	
	88826	1,0000000 H	BETONEIRA CAPACIDADE NOMINAL DE 400 L, CAPACIDADE DE MISTURA 280 L, MOTOR ELÉTRICO TRIFÁSICO POTÊNCIA DE 2 CV, SEM CARREGADOR - DEPRECIAÇÃO. AF_10/2014	0,27 0,27
	88827	1,0000000 H	BETONEIRA CAPACIDADE NOMINAL DE 400 L, CAPACIDADE DE MISTURA 280 L, MOTOR ELÉTRICO TRIFÁSICO POTÊNCIA DE 2 CV, SEM CARREGADOR - JUROS. AF_10/2014	0,03 0,03
			Preço total por CHI .	0,30
2.3.14	10E9540.86.14	h	Trator sobre esteiras com lâmina - 127 kW	
	E9540_op	0,8600000	Trator sobre esteiras com lâmina - 127 kW	182,27 156,75
	E9540_imp	0,1400000	Trator sobre esteiras com lâmina - 127 kW	71,06 9,95
			Preço total por h .	166,70
2.3.15	10E9571.51.49	h	Caminhão tanque com capacidade de 10.000 l - 188 kW	
	E9571_op	0,5100000	Caminhão tanque com capacidade de 10.000 l - 188 kW	204,56 104,33
	E9571_imp	0,4900000	Caminhão tanque com capacidade de 10.000 l - 188 kW	55,09 26,99
			Preço total por h .	131,32
2.3.16	10E9518.69.31	h	Grade de 24 discos rebocável de 24"	
	E9518_op	0,6900000	Grade de 24 discos rebocável de 24"	2,58 1,78
	E9518_imp	0,3100000	Grade de 24 discos rebocável de 24"	1,72 0,53
			Preço total por h .	2,31
2.3.17	10E9524.71.29	h	Motoniveladora - 93 kW	
	E9524_op	0,7100000	Motoniveladora - 93 kW	167,42 118,87
	E9524_imp	0,2900000	Motoniveladora - 93 kW	71,72 20,80
			Preço total por h .	139,57
2.3.18	10E9762.96.04	h	Rolo compactador de pneus autopropelido de 27 t - 85 kW	

Lucas Soares Silva
Lucas Soares Silva
ENGENHEIRO CIVIL
CREA - MA 111571677-8

**DB STORE COMERCIO E PRESTACAO DE SERVICOS EIRELI**

CNPJ: 31.186.217/0001-61

Endereço: Rua das mangueiras n 520

Fone: (99) 98822-7127, E-mail: deuzi988227127@gmail.com

PREGÃO ELETRÔNICO Nº 025/2021; Processo Administrativo nº 0100/2021

O objeto da presente licitação é a escolha da proposta mais vantajosa para contratação de empresa para recuperação de estradas vicinais no município de São Pedro dos Crentes - MA, conforme convenio nº 8.288.00/2019, SICONV nº 886911, celebrado entre a Companhia de Desenvolvimento dos Vales do São Francisco e do Parnaíba - CODEVASF e o município de São Pedro dos Crentes - MA, plano de trabalho e projeto básico em anexo

LOCAL: São Pedro dos Crentes - MA**TAXA: LS: 55,41% MENSALISTA, 97,06% HORISTA ; BDI: 16,53%****Composição de Preço Unitário**

Nº	Código	Ud	Descrição		Total
	E9762_op	0,9600000	Rolo compactador de pneus autopropelido de 27 t - 85 kW	137,02	131,54
	E9762_imp	0,0400000	Rolo compactador de pneus autopropelido de 27 t - 85 kW	65,97	2,64
			Preço total por h .		134,18
2.3.19	10E9577.69.31	h	Trator agrícola - 77 kW		
	E9577_op	0,6900000	Trator agrícola - 77 kW	125,43	86,55
	E9577_imp	0,3100000	Trator agrícola - 77 kW	35,64	11,05
			Preço total por h .		97,60
2.3.20	10E9571.90.10	h	Caminhão tanque com capacidade de 10.000 l - 188 kW		
	E9571_op	0,9000000	Caminhão tanque com capacidade de 10.000 l - 188 kW	204,56	184,10
	E9571_imp	0,1000000	Caminhão tanque com capacidade de 10.000 l - 188 kW	55,09	5,51
			Preço total por h .		189,61
2.3.21	10E9518.52.48	h	Grade de 24 discos rebocável de 24"		
	E9518_op	0,5200000	Grade de 24 discos rebocável de 24"	2,58	1,34
	E9518_imp	0,4800000	Grade de 24 discos rebocável de 24"	1,72	0,83
			Preço total por h .		2,17
2.3.22	10E9524.29.71	h	Motoniveladora - 93 kW		
	E9524_op	0,2900000	Motoniveladora - 93 kW	167,42	48,55
	E9524_imp	0,7100000	Motoniveladora - 93 kW	71,72	50,92
			Preço total por h .		99,47
2.3.23	10E9577.52.48	h	Trator agrícola - 77 kW		
	E9577_op	0,5200000	Trator agrícola - 77 kW	125,43	65,22
	E9577_imp	0,4800000	Trator agrícola - 77 kW	35,64	17,11
			Preço total por h .		82,33
2.3.24	10E402	h	Caminhão Carroceria - de madeira 15 t (170 kW)		
	E402_op	1,0000000 h	Caminhão Carroceria - de madeira 15 t (170 kW) - Hora operativa	89,43	89,43
			Preço total por h .		89,43
2.3.25	10E404	h	Caminhão Basculante - 10 m3 - 15 t (170 kW)		
	E404_op	1,0000000 h	Transporte local com basculante 10m3 rodovia não pavimentada (const) - Hora operativa	130,00	130,00
			Preço total por h .		130,00
2.3.26	10E434	h	Caminhão Carroceria - com guindauto 6 t x m (150 kW)		
	E434_op	1,0000000 h	Caminhão Carroceria - com guindauto 6 t x m (150 kW) - Hora operativa	75,51	75,51
			Preço total por h .		75,51
2.3.27	101.A.00.903.01	und	Dentes para buelros duplos D = 1,00 m		
			Observações : O transporte deve ser calculado na fase de orçamento, com as distâncias médias de transporte de cada trecho, utilizando-se as composições de momentos de transporte do SICRO2.		
	1088309	0,4000000 H	PEDREIRO COM ENCARGOS COMPLEMENTARES	19,30	7,72
	1088316	0,8000000 H	SERVENTE COM ENCARGOS COMPLEMENTARES	13,31	10,65
	101.A.01.512.10	0,4610000 m³	Concreto ciclópico fck = 12 MPa	269,35	124,17
	1.A.01.580.02	3,0240000 kg	Fornecimento, preparo e colocação formas aço CA 50	7,54	22,80
			Preço total por und .		165,34

Lucas Soares Silva
Lucas Soares Silva
ENGENHEIRO CIVIL
CREA - MA 111571677-8

**DB STORE COMERCIO E PRESTACAO DE SERVICOS EIRELI**

CNPJ: 31.186.217/0001-61

Endereço: Rua das mangueiras n 520

Fone: (99) 98822-7127, E-mail: deuzi988227127@gmail.com

PREGÃO ELETRÔNICO Nº 025/2021; Processo Administrativo nº0100/2021

O objeto da presente licitação é a escolha da proposta mais vantajosa para contratação de empresa para recuperação de estradas vicinais no município de São Pedro dos Crentes - MA, conforme convenio nº 8.288.00/2019, SICONV nº 886911, celebrado entre a Companhia de Desenvolvimento dos Vales do São Francisco e do Parnaíba - CODEVASF e o município de São Pedro dos Crentes - MA, plano de trabalho e projeto básico em anexo

LOCAL: São Pedro dos Crentes - MA**TAXA: LS: 55,41% MENSALISTA, 97,06% HORISTA ; BDI: 16,53%****Composição de Preço Unitário**

Nº	Código	Ud	Descrição	Total
2.3.28	101.A.01.401.01	m²	1 A 01 401 01 - Fôrma comum de madeira	
			Observações : Este serviço deverá atender às especificações: ES-333	
			Renovaltamento 2.00 vezes	
	E509	0,1800000 h	Grupo Gerador - 25,0 / 18,0 KVA (15 kW)	19,55 3,52
	E904	0,1800000 h	Máquina de Bancada - serra circular de 12" (4 kW)	0,20 0,04
	1088262	1,0000000 H	CARPINTEIRO DE FORMAS COM ENCARGOS COMPLEMENTARES	19,14 19,14
	1088316	1,0000000 H	SERVENTE COM ENCARGOS COMPLEMENTARES	13,31 13,31
	M320	0,1000000 kg	Pregos de ferro 18x30	3,85 0,39
	M406	1,1500000 m	Caibros de 7,5 cm x 7,5 cm	2,00 2,30
	M408	1,9200000 m	Tábua de 5" 2,5 cm x 30,0 cm	4,62 8,87
	M413	1,2900000 m	Gastalho 10 x 2,5 cm	1,25 1,61
	M621	0,0200000 kg	Desmoldante	3,43 0,07
	1.A.00.301.00	0,2500000 kg	Fornecimento de Aço CA- 25	3,33 0,83
			Preço total por m² .	50,08
2.3.29	101.A.01.512.10	m³	Concreto ciclópico fck = 12 MPa	
			Observações : Este serviço deverá atender às especificações: ES-330	
	1088309	0,0857140 H	PEDREIRO COM ENCARGOS COMPLEMENTARES	19,30 1,65
	1088316	1,1428570 H	SERVENTE COM ENCARGOS COMPLEMENTARES	13,31 15,21
	1.A.01.155.01	0,3450000 m³	Rachão ou pedra-de-mão produzidos-(const e rest)	19,15 6,61
	1.A.01.412.01	0,7000000 m³	Concreto fck = 12MPa controle razoável uso geral confecção e lançamento	351,26 245,88
			Preço total por m³ .	269,35
2.3.30	101.A.01.604.01	m³	Argamassa cimento-areia 1: 4	
			Observações : Este serviço deverá atender às especificações: ES- 291	
	E302	0,4000000 h	Betoneira - 320 l (4 kW)	10,06 4,02
	E304	1,2000000 h	Transportador Manual - carrinho de mão 80 l	11,60 13,92
	E509	0,4000000 h	Grupo Gerador - 25,0 / 18,0 KVA (15 kW)	19,55 7,82
	1088309	0,4000000 H	PEDREIRO COM ENCARGOS COMPLEMENTARES	19,30 7,72
	1088316	5,6000000 H	SERVENTE COM ENCARGOS COMPLEMENTARES	13,31 74,54
	100001379	350,0000000 KG	CIMENTO PORTLAND COMPOSTO CP II-32	0,68 238,00
	1.A.01.170.01	1,1500000 m³	Areia extraída com escavadeira hidráulica	7,45 8,57
			Preço total por m³ .	354,59
2.3.31	101.A.01.765.01	m	Confecção de tubos de concreto armado D = 1,00m CA- 4	
			Observações : Este serviço deverá atender à norma ABNT- NBR 9793/ 87.	
	E312.40.60	1,0000000 h	Fábric. Pré- Moldado Concreto - tubos D = 1,0 m M / F (2 kW)	2,45 2,45
	1090776	0,2500000 H	ENCARREGADO GERAL COM ENCARGOS COMPLEMENTARES	25,21 6,30
	1088316	1,5000000 H	SERVENTE COM ENCARGOS COMPLEMENTARES	13,31 19,97
	1.A.01.423.00	0,4222000 m³	Concreto fck = 18MPa para pré-moldados (tubos)	382,98 161,69
	1.A.01.580.01	15,0000000 kg	Fornecimento, preparo e colocação formas aço CA 60	7,78 116,70
			Preço total por m .	307,11

Lucas Soares Silva
ENGENHEIRO CIVIL
CREA - MA 111571677-8

**DB STORE COMERCIO E PRESTACAO DE SERVICOS EIRELI**

CNPJ: 31.186.217/0001-61

Endereço: Rua das mangueiras n 520

Fone: (99) 98822-7127, E-mail: deuzi988227127@gmail.com

PREGÃO ELETRÔNICO Nº 025/2021; Processo Administrativo nº0100/2021

O objeto da presente licitação é a escolha da proposta mais vantajosa para contratação de empresa para recuperação de estradas vicinais no município de São Pedro dos Crentes - MA, conforme convenio nº 8.288.00/2019, SICONV nº 886911, celebrado entre a Companhia de Desenvolvimento dos Vales do São Francisco e do Parnaíba - CODEVASF e o município de São Pedro dos Crentes - MA, plano de trabalho e projeto básico em anexo

LOCAL: São Pedro dos Crentes - MA**TAXA: LS: 55,41% MENSALISTA, 97,06% HORISTA ; BDI: 16,53%****Composição de Preço Unitário**

Nº	Código	Ud	Descrição	Total
2.3.32	1.A.01.580.02	kg	Fornecimento, preparo e colocação formas aço CA 50	
			Observações : Este serviço deverá atender às especificações: ES- 331	
	1090776	0,0200000 H	ENCARREGADO GERAL COM ENCARGOS COMPLEMENTARES	25,21 0,50
	1088245	0,0800000 H	ARMADOR COM ENCARGOS COMPLEMENTARES	19,24 1,54
	1088316	0,1400000 H	SERVENTE COM ENCARGOS COMPLEMENTARES	13,31 1,86
	M319	0,0100000 kg	Arame recozido nº. 18	5,00 0,05
	1.A.00.302.00	1,1000000 kg	Fornecimento de Aço CA-50	3,26 3,59
			Preço total por kg .	7,54
2.3.33	101.A.01.603.01	m³	Argamassa cimento-areia 1: 3	
			Observações : Este serviço deverá atender às especificações: ES- 291	
	E302	0,4000000 h	Betoneira - 320 l (4 kW)	10,06 4,02
	E304	1,2000000 h	Transportador Manual - carrinho de mão 80 l	11,60 13,92
	E509	0,4000000 h	Grupo Gerador - 25,0 / 18,0 KVA (15 kW)	19,55 7,82
	1088309	0,4000000 H	PEDREIRO COM ENCARGOS COMPLEMENTARES	19,30 7,72
	1088316	5,6000000 H	SERVENTE COM ENCARGOS COMPLEMENTARES	13,31 74,54
	100001379	450,0000000 KG	CIMENTO PORTLAND COMPOSTO CP II-32	0,68 306,00
	1.A.01.170.01	1,0500000 m³	Areia extraída com escavadeira hidráulica	7,45 7,82
			Preço total por m³ .	421,84

Lucas Soares Silva
ENGENHEIRO CIVIL
CREA - MA 111571677-8



CERTIDÃO DE REGISTRO E QUITAÇÃO
PESSOA FÍSICA
Lei Federal Nº 5194 de 24 de Dezembro de 1966

CREA-MA

Nº 852583/2021
Emissão: 18/08/2021
Validade: 31/08/2021
Chave: ay7AW

Conselho Regional de Engenharia e Agronomia do Estado do Maranhão

CERTIFICAMOS que o profissional mencionado encontra-se registrado neste Conselho, nos termos da Lei 5.194/66, de 24/12/1966, conforme os dados acima. CERTIFICAMOS, ainda, face o estabelecimento nos artigos 68 e 69 da referida Lei, que o interessado não se encontra em débito com o CREA-MA.

Interessado(a)

Profissional: LUCAS SOARES SILVA

Registro: 1115716778

CPF: 029.474.643-97

Tipo de Registro: Registro Definitivo de Profissional (DIPLOMADO NO PAÍS)

Data de registro: 26/08/2016

Título(s)

GRADUAÇÃO

ENGENHEIRO CIVIL

Atribuição: ART. 7º DA RESOLUÇÃO 218/1973 DO CONFEA

Instituição de Ensino: PITAGORAS - SISTEMA DE EDUCACAO SUPERIOR SOCIEDADE LTDA

Data de Formação: 29/07/2016

Descrição

CERTIDÃO DE REGISTRO E QUITAÇÃO PESSOA FÍSICA

Informações / Notas

- A certidão teve sua validade reduzida em virtude do vencimento do BOLETO de ANUIDADE em Aberto 8303247466. Data de vencimento do boleto: 31/08/2021
- A falsificação deste documento constitui-se em crime previsto no Código Penal Brasileiro, sujeitando o(a) autor(a) à respectiva ação penal.
- CERTIFICAMOS que caso ocorra(m) alteração(ões) no(s) elemento(s) contido(s) neste documento, esta Certidão perderá a sua validade para todos os efeitos.
- Esta certidão perderá a validade, caso ocorra qualquer alteração posterior dos elementos cadastrais nela contidos.
- Válido em todo território nacional.

Última Anuidade Paga

Ano: 2019 (4/4)

Parcelamento Ano: 2021

Quantidade de Parcelas Pagas: 2/3

Autos de Infração

Nada consta

Responsabilidades Técnicas

Empresa: DB STORE COMERCIAL E REPRESENTAÇÃO DE SERVIÇOS EIRELLE - EPP

Registro: 0005416248

CNPJ: 31.186.217/0001-61

Data Início: 30/06/2021

Data Fim: 25/12/2021

Data Fim de Contrato: 25/12/2021

Tipo de Responsabilidade: RESPONSÁVEL TÉCNICO





CERTIDÃO DE REGISTRO E QUITAÇÃO
PESSOA JURÍDICA
Lei Federal Nº 5194 de 24 de Dezembro de 1966

CREA-MA

Nº 852550/2021

Emissão: 17/08/2021

Validade: 31/08/2021

Chave: Cdd0x

Conselho Regional de Engenharia e Agronomia do Estado do Maranhão

CERTIFICAMOS que a Empresa mencionada encontra-se registrada neste Conselho, nos Termos da Lei 5.194/66, conforme os dados impressos nesta certidão. CERTIFICAMOS, ainda, que até a presente data, a referida pessoa jurídica e seu(s) responsável(is) técnico(s) estão quites com suas anuidades e demais obrigações junto ao Conselho Regional de Engenharia e Agronomia do Maranhão - CREA-MA, estando habilitada a exercer suas atividades, circunscrita à(s) atribuição(ões) de seu(s) responsável(veis) técnico(s).

Interessado(a)

Empresa: DB STORE COMERCIAL E REPRESENTAÇÃO DE SERVIÇOS EIRELI - EPP

CNPJ: 31.186.217/0001-61

Registro: 0005416248

Categoria: Matriz

Capital Social: R\$ 200.000,00

Data do Capital: 20/08/2019

Faixa: 2

Objetivo Social: CNAE 4120-4/00 - CONSTRUÇÃO DE EDIFÍCIOS;

CNAE 3811-4/00 - COLETA DE RESÍDUOS NÃO-PERIGOSOS;

CNAE 3812-2/00 - COLETA DE RESÍDUOS PERIGOSOS;

CNAE 4312-6/00 - PERFURAÇÕES E SONDAGENS;

CNAE 4313-4/00 - OBRAS DE TERRAPLENAGEM;

CNAE 4321-5/00 - INSTALAÇÃO E MANUTENÇÃO ELÉTRICA;

CNAE 4330-4/01 - IMPERMEABILIZAÇÃO EM OBRAS DE ENGENHARIA CIVIL;

CNAE 4330-4/02 - INSTALAÇÃO DE PORTAS, JANELAS, TETOS, DIVISÓRIAS E ARMÁRIOS EMBUTIDOS DE QUALQUER MATERIAL;

CNAE 4330-4/03 - OBRAS DE ACABAMENTO EM GESSO E ESTUQUE;

CNAE 4330-4/04 - SERVIÇOS DE PINTURA DE EDIFICAÇÕES EM GERAL;

CNAE 4330-4/05 - APLICAÇÃO DE REVESTIMENTO E DE RESINAS EM INTERIORES E EXTERIORES;

CNAE 4330-4/99 - OUTRAS OBRAS DE ACABAMENTO DA CONSTRUÇÃO;

CNAE 4391-6/00 - OBRAS DE FUNDAÇÕES;

CNAE 4399-1/04 - SERVIÇOS DE OPERAÇÃO E FORNECIMENTO DE EQUIPAMENTOS PARA TRANSPORTE E ELEVAÇÃO DE CARGAS E PESSOAS PARA USO DE OBRAS;

CNAE 4399-1/05 - PERFURAÇÃO E CONSTRUÇÃO DE POÇOS DE ÁGUA;

CNAE 4399-1/99 - SERVIÇOS ESPECIALIZADOS PARA CONSTRUÇÃO NÃO ESPECIFICADOS ANTERIORMENTE;

CNAE 4742-3/00 - COMÉRCIO VAREJISTA DE MATERIAL ELÉTRICO;

CNAE 4744-0/01 - COMÉRCIO VAREJISTA DE FERRAGENS E FERRAMENTAS;

CNAE 4744-0/03 - COMÉRCIO VAREJISTA DE MATERIAL HIDRÁULICO;

CNAE 4744-0/05 - COMÉRCIO VAREJISTA DE MATERIAIS DE CONSTRUÇÃO NÃO ESPECIFICADOS ANTERIORMENTE;

CNAE 4744-0/99 - COMÉRCIO VAREJISTA DE MATERIAL DE CONSTRUÇÃO EM GERAL;

CNAE 4751-2/01 - COMÉRCIO VAREJISTA ESPECIALIZADO DE EQUIPAMENTOS E SUPRIMENTOS DE INFORMÁTICA;

CNAE 4753-9/00 - COMÉRCIO VAREJISTA ESPECIALIZADO DE ELETRODOMÉSTICO E EQUIPAMENTOS DE ÁUDIO E VÍDEO;

CNAE 4755-5/01 - COMÉRCIO VAREJISTA DE TECIDOS;

CNAE 4755-5/02 - COMÉRCIO VAREJISTA DE ARTIGOS DE ARMARINHOS;

CNAE 4755-5/03 - COMÉRCIO VAREJISTA DE ARTIGOS DE CAMA, MESA E BANHO;

CNAE 4763-6/02 - COMÉRCIO VAREJISTA DE ARTIGOS ESPORTIVOS;

CNAE 4772-5/00 - COMÉRCIO VAREJISTA DE COSMÉTICOS, PRODUTOS DE PERFUMARIA E DE HIGIENE PESSOAL;

CNAE 4773-3/00 - COMÉRCIO VAREJISTA DE ARTIGOS MÉDICOS E ORTOPÉDICOS;

CNAE 4781-4/00 - COMÉRCIO VAREJISTA DE ARTIGOS DE VESTUÁRIO E ACESSÓRIOS;

CNAE 4782-2/01 - COMÉRCIO VAREJISTA DE CALÇADOS;

CNAE 4789-0/05 - COMÉRCIO VAREJISTA DE PRODUTOS SANEAMENTOS DOMISSANITÁRIOS;

CNAE 4789-0/07 - COMÉRCIO VAREJISTA DE EQUIPAMENTOS PARA ESCRITÓRIOS;

CNAE 4930-2/02 - TRANSPORTE RODOVIÁRIOS DE CARGA, EXCETO PRODUTOS PERIGOSOS E MUDANÇAS, INTERMUNICIPAL, INTERESTADUAL E INTERNACIONAL;

CNAE 7112-0/00 - SERVIÇOS DE ENGENHARIA;

CNAE 7719-5/99 - LOCAÇÃO DE OUTROS MEIOS DE TRANSPORTE NÃO ESPECIFICADOS ANTERIORMENTE, SEM CONDUTOR;

CNAE 7732-2/01 - ALUGUEL DE MÁQUINAS E EQUIPAMENTOS PARA CONSTRUÇÃO SEM OPERADOR, EXCETO ANDAIMES;

CNAE 7732-2/02 - ALUGUEL DE ANDAIMES;

CNAE 7733-1/00 - ALUGUEL DE MÁQUINAS E EQUIPAMENTOS PARA ESCRITÓRIO;

CNAE 8121-4/00 - LIMPEZA EM PRÉDIOS E EM DOMÍLIOS;

CNAE 8219-9/01 - FOTOCOPIAS.

Restrições Relativas ao Objetivo Social: EMPRESA HABILITADA PARA ATUAR SOMENTE NA ÁREA DA ENGENHARIA CIVIL, NO ÂMBITO DAS ATRIBUIÇÕES DE SEU RESPONSÁVEL TÉCNICO.

Endereço Matriz: RUA DAS MANGUEIRAS, 520, CDI, BALSAS, MA, 65800000

Tipo de Registro: Registro Definitivo de Empresa

Data Inicial: 08/11/2019

Data Final: Indefinido

Registro Regional: 0000541798DDMA

Descrição

CERTIDÃO DE REGISTRO E QUITAÇÃO PESSOA JURÍDICA

Informações / Notas

A autenticidade desta Certidão pode ser verificada em: <https://crea-ma.sitac.com.br/publico/>, com a chave: Cdd0x
Impresso em: 17/08/2021 às 16:03:16 por: adapt, ip: 177.136.107.97





CERTIDÃO DE REGISTRO E QUITAÇÃO
PESSOA JURÍDICA
Lei Federal Nº 5194 de 24 de Dezembro de 1966

CREA-MA

Nº 852550/2021
Emissão: 17/08/2021
Validade: 31/08/2021
Chave: Cdd0x

Conselho Regional de Engenharia e Agronomia do Estado do Maranhão

- A capacidade técnico-profissional da empresa é comprovada pelo conjunto dos acervos técnicos dos profissionais constantes de seu quadro técnico.
- A certidão teve sua validade reduzida em virtude do vencimento do BOLETO de ANUIDADE em Aberto 8303247325 Data de vencimento do boleto: 31/08/2021
- Esta certidão perderá a validade, caso ocorra qualquer alteração posterior dos elementos cadastrais nela contidos

Última Anuidade Paga

Ano: 2020 (1/1)

Parcelamento Ano: 2021

Quantidade de Parcelas Pagas: 2/4

Autos de Infração

Nada consta

Responsáveis Técnicos

Profissional: LUCAS SOARES SILVA

Registro: 1115716778

CPF: 029.474.643-97

Data Início: 30/06/2021

Data Fim: 25/12/2021

Data Fim de Contrato: 25/12/2021

Títulos do Profissional:

ENGENHEIRO CIVIL

Atribuição: ART. 7º DA RESOLUÇÃO 218/1973 DO CONFEA

Tipo de Responsabilidade: RESPONSÁVEL TÉCNICO

Sócios

Sócio: DEUZILENE SOARES BARROS

CPF: 551.416.093-91

Função: PROPRIETÁRIA





ATESTADO DE CAPACIDADE TECNICA

Atestamos, a pedido do interessado e para fins de prova, aptidão de desempenho e atestado de execução, que o sr **LUCAS SOARES SILVA**, Brasileiro, Solteiro, residente na Rua das Rosas, nº 52, Bairro Canoeiro, GRAJAÚ-MA, na qualidade de Engº Civil, portador do CPF de nº 029.474.643-97 e Registro profissional de nº 111571677-8 CREA-MA. Prestou serviços à **GESSOSUL INDUSTRIA DE GESSO LTDA**, inscrita no CNPJ de nº 03.220.808/0001-72, localizada na RODOVIA BR 226, KM 410, s/n, PARQUE INDUSTRIAL- GRAJAÚ/MA. Tendo como objetivo Projetos e Execução dos seguintes serviços:

Descrição dos Serviços	QTD	UND
REDE DE ESGOTO	741,00	M
REDE DE ÁGUA	791,90	M
ESTACAO TRATAMENTO DE ESGOTO	80,00	M³
TERRAPLENAGEM (ABERTURA DE ESTRADA VICINAL)	4,00	KM
PAVIMENTACAO ASFALTICA	6.400,00	M²
BARRAGEM DE TERRA	1.300,00	M³
PONTE DE MADEIRA	15,50	M

Tendo como data de início os dias 02/07/2019 e termino 30/08/2019 segundo a ART de nº MA20190276191.

Registramos, ainda, que as prestações dos serviços referidos apresentaram bom desempenho operacional, tendo o profissional cumprido fielmente com suas obrigações, nada constando que a desabone técnica e comercialmente, até a presente data.

GRAJAÚ/MA, 03 de Setembro de 2019.

2º OFÍCIO

SELMA RODRIGUES DOS SANTOS COSTA



Este documento encontra-se registrado no Conselho Regional de Engenharia e Agronomia do Estado do Maranhão, vinculado à Certidão nº 820112/2019, em 23/09/2019 emitida

Certidão nº 820112/2019
23/10/2019, 17:53

Chave de Impressão: D1Db8
O documento neste ato registrado foi emitido em 17/09/2019 e contém 3 folhas



LAUDO TÉCNICO

Este laudo tem como objetivo certificar a prestação de serviços técnicos para a empresa **GESSOSUL INDUSTRIA DE GESSO LTDA**, inscrita no CNPJ de nº 03.220.808/0001-72, localizada na RODOVIA BR 226, KM 410, s/n, PARQUE INDUSTRIAL- GRAJAÚ/MA. Tendo como objetivo Projetos e Execução dos seguintes serviços:

Descrição dos Serviços	QTD	UND
REDE DE ESGOTO	741,00	M
REDE DE ÁGUA	791,90	M
ESTACAO TRATAMENTO DE ESGOTO	80,00	M³
TERRAPLENAGEM (ABERTURA DE ESTRADA VICINAL)	4,00	KM
PAVIMENTACAO ASFALTICA	6.400,00	M²
BARRAGEM DE TERRA	1.300,00	M³
PONTE DE MADEIRA	15,50	M

Atendendo a prazos e todas as especificações técnicas exigidas para cada serviço listado.

Atestamos que os serviços foram prestados pelo sr **LUCAS SOARES SILVA**, Brasileiro, Solteiro, residente na Rua das Rosas, nº 52, Bairro Canoeiro, GRAJAÚ-MA, na qualidade de Eng: Civil, portador do Registro profissional de nº 111571677-8 CREA-MA.

Informamos ainda que os serviços foram prestados no período de 02/07/2019 a 30/08/2019 conforme a ART de nº MA20190276191, os mesmos encontram-se concluídos e entregues, sendo atendido fielmente os prazos e os parâmetros de qualidades.

GRAJAÚ/MA, 05 de Setembro de 2019.

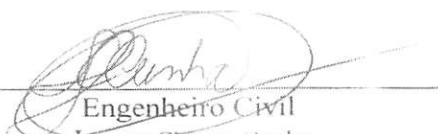
Engenheiro Civil
Lucas Chaves Cunha
CREA-MA nº 111567360-2

Este documento encontra-se registrado no Conselho Regional de Engenharia e Agronomia do Estado do Maranhão, vinculado à Certidão nº 820112/2019, em 23/09/2019 emitida



Certidão nº 820112/2019
23/10/2019, 17:53

Chave de Impressão: D1Db8

O documento neste ato registrado foi emitido em 17/09/2019 e contém 3 folhas





Anotação de Responsabilidade Técnica - ART
Lei nº 6.496, de 7 de dezembro de 1977

CREA-MA

ART OBRA / SERVIÇO
Nº MA20190282730

Conselho Regional de Engenharia e Agronomia do Estado do Maranhão

INICIAL

1. Responsável Técnico	
LUCAS CHAVES CUNHA	
Título profissional	ENGENHEIRO CIVIL
RNP:	1115673602
Registro:	1115673602MA
2. Dados do Contrato	
Contratante:	GESSOSUL INDUSTRIA DE GESSO LTDA
Rodovia:	BR 226, KM 410, PARQUE INDUSTRIAL GRAJAÚ-MA
Complemento:	Bairro: PARQUE INDUSTRIAL DE GRAJAÚ MA
Cidade:	GRAJAÚ
UF:	MA
CEP:	65940000
CPF/CNPJ:	03.220.808/0001-72
Nº:	SN
Contrato:	Não especificado
Valor:	R\$ 1.200,00
Ação Institucional:	Outros
Celebrado em:	
Tipo de contratante:	PESSOA JURIDICA DE DIREITO PRIVADO
3. Dados da Obra/Serviço	
Rodovia:	BR 226, KM 410, PARQUE INDUSTRIAL GRAJAÚ-MA
Complemento:	Bairro: PARQUE INDUSTRIAL DE GRAJAÚ MA
Cidade:	GRAJAÚ
UF:	MA
CEP:	65940000
Data de Início:	05/09/2019
Previsão de término:	06/09/2019
Coordenadas Geográficas:	0, 0
Finalidade:	Infraestrutura
Código:	Não especificado
Proprietário:	GESSOSUL INDUSTRIA DE GESSO LTDA
CPF/CNPJ:	03.220.808/0001-72
4. Atividade Técnica	
7 - FISCALIZAÇÃO	
5 - LAUDO TÉCNICO > ATIVIDADES DE A.R.T. -> #A0859 - SERVIÇO NÃO RELACIONADO	
Quantidade	6,00
Unidade	h
5. Observações	
Após a conclusão das atividades técnicas o profissional deverá proceder a baixa desta ART para certificar os serviços técnicos executados na empresa GESSOSUL INDUSTRIA DE GESSO LTDA pelo profissional técnico responsável ENGENHEIRO CIVIL LUCAS SOARES SILVA.	
6. Declarações	
- Cláusula Compromissória: Qualquer conflito ou litígio originado do presente contrato, bem como sua interpretação ou execução, será resolvido por arbitragem, de acordo com a Lei nº. 9.307, de 23 de setembro de 1996, por meio do Centro de Mediação e Arbitragem - CMA vinculado ao Crea-MA, nos termos do respectivo regulamento de arbitragem que, expressamente, as partes declaram concordar.	
- Declaro que estou cumprindo as regras de acessibilidade previstas nas normas técnicas da ABNT, na legislação específica e no decreto nº 5296/2004.	
7. Entidade de Classe	
SENGE - SIND. DOS ENGENHEIROS DO MA	
8. Assinaturas	
Declaro serem verdadeiras as informações acima	
Local: GRAJAÚ	05 de SETEMBRO de 2019
data:	
	(LUCAS CHAVES CUNHA - CPF: 041.885.381-50)
	GESSOSUL INDUSTRIA DE GESSO LTDA - CNPJ: 03.220.808/0001-72
9. Informações	
* A ART é válida somente quando quitada, mediante apresentação do comprovante do pagamento ou conferência no site do Crea.	
10. Valor	
Valor da ART:	R\$ 85,96
Registrada em:	05/09/2019
Valor pago:	R\$ 85,96
Nosso Número:	8302159111

A autenticidade desta ART pode ser verificada em: <http://www.crea-ma.org.br/publicos> com a chave: d44xa
Impressão em: 09/09/2019 às 09:06:22 por: J. P. 200.9.129.2

www.creama.org.br
Tel: (98) 2106-8300
faleconosco@creama.org.br
Fax: (98) 2106-6300



Conselho Regional de Engenharia e Agronomia do Estado do Maranhão

Rua 28 de Julho, nº 214, Centro, São Luís/MA

Tel: + 55 (98) 2106-8300 Fax: + 55 (98) 2106-8300 E-mail: faleconosco@creama.org.br



Impresso em: 23/10/2019, às 17:53.



Este documento encontra-se registrado no Conselho Regional de Engenharia e Agronomia do Estado do Maranhão, vinculado à Certidão nº 820112/2019, em 23/09/2019 em



Certidão nº 820112/2019

23/10/2019, 17:53

Chave de Impressão: D1Db8

O documento neste ato registrado foi emitido em 17/09/2019 e contém 3 folhas



Endereço: Rua das mangueiras n 520
deuzi988227127@gmail.com
(99) 98822-7127

Atestamos que, DEUZILENE SOARES BARROS, RG 000034213494-9 E CPF 55141609391, Representante Legal da empresa **DB STORE COMERCIO E PRETAÇÃO DE Serviços EIRELI, RUA DAS MANGUEIRAS, Nº 520 CDI BALSAS MA**, a vistoria referente ao Certame Licitatório denominado Pregão eletrônico nº 25/2021 e Processo Administrativo nº 100/2021, cujo objeto a contratação de empresa especializada de engenharia, visando a execução dos serviços necessários à recuperação de estradas vicinais do município de São Pedro dos Crentes - MA, declarando, para os fins que se façam necessários, que tomou pleno conhecimento das condições locais da prestação dos serviços, abdicando assim a empresa a qual representa, do direito de alegar desconhecimento acerca de qualquer dificuldade que porventura venha a surgir no transcorrer da execução dos serviços objeto do presente certame.

BALSAS 17 DE AGOSTO 2021

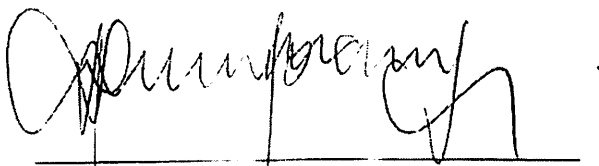

DEUZILENE SOARES BARROS
RG 000034213494-9
CPF 55141609391