

PREFEITURA MUNICIPAL DE SAO PEDRO DOS CRENTES – MA.
PREGÃO PRESENCIAL N° 011/2021.

CRENCIAMENTO

PROPONENTE: CONSMANG EMPREENDIMENTOS EIRELI

CNPJ: 09.489.502/0001-00

Data: 04/03/2021

Horário: 08:30 (Oito e trinta horas)

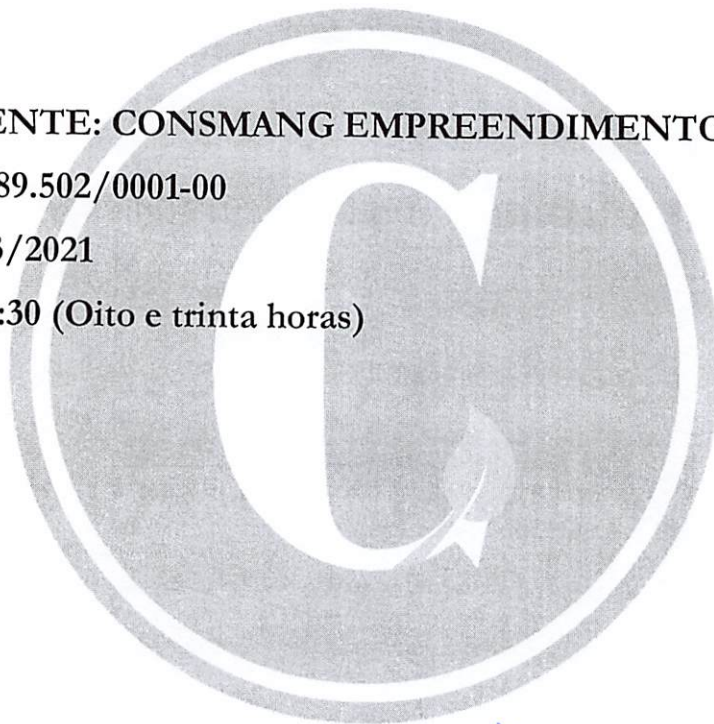

Handwritten signatures in blue ink, including a large signature on the left and several smaller ones on the right.

CONSMANG EMPREENDIMENTOS EIRELI

CNPJ: 09.489.502/0001-00

INSC. ESTADUAL: 12.277.022-6

Telefone/WhatsApp: (99) 98103-2227 / (99) 3532 1620 / E-mail: consmang.srm@gmail.com
Avenida Comercial Shalon, 02 – Bairro Shalon, São Raimundo das Mangabeiras – MA. CEP: 65.840-000.

ILMO. SR.
PREGOEIRO
PREFEITURA MUNICIPAL DE SAO PEDRO DOS CRENTES - MA
SAO PEDRO DOS CRENTES - MA

**DECLARAÇÃO DE CUMPRIMENTO AOS REQUISITOS DE
HABILITAÇÃO**

ANEXO - VIII

Ref.: PREGÃO PRESENCIAL n.º 011/2021.

CONSMANG EMPREENDIMENTOS EIRELI, com endereço comercial na Avenida Comercial Shalon, 02 - Bairro Shalon, São Raimundo das Mangabeiras (MA); inscrita no CNPJ n.º 09.489.502/0001-00, por intermédio do seu Empresário o Sr. **LEONARDO DE SOUSA SANTOS**, brasileiro, casado, empresário, natural de São Raimundo das Mangabeiras (MA), nascido em 11/04/1985, portador do CPF n.º 002.301.093-22 e do Registro de Identidade RG n.º 20576622002-9 SSP/MA. **DECLARA** sob as penas da lei, que *cumprе plenamente os requisitos da habilitação por meio dos documentos integrantes do envelope 2, sob a pena de sujeição as penalidades previstas neste edital e na legislação vigente; conforme dispõe o artigo 4.º, inciso VII, da Lei Federal n.º 10.520/2002.*

São Raimundo das Mangabeiras (MA), 03 de março de 2021.

CONSMANG EMPREENDIMENTOS EIRELI

Leonardo de Sousa Santos

CPF: 002.301.093-22

Empresário

CONSMANG EMPREENDIMENTOS EIRELI

CNPJ: 09.489.502/0001-00

INSC. ESTADUAL: 12.277.022-6

Telefone/WhatsApp: (99) 98103-2227 / (99) 3532 1620 / E-mail: consmang.srm@gmail.com
Avenida Comercial Shalon, 02 – Bairro Shalon, São Raimundo das Mangabeiras – MA. CEP: 65.840-000.

4ª ALTERAÇÃO DE EMPRESA INDIVIDUAL DE RESPONSABILIDADE LIMITADA EIRELI: CONSMANG EMPREENDIMENTOS EIRELI

CONSMANG EMPREENDIMENTOS EIRELI
CNPJ: 09.489.502/0001-00

LEONARDO DE SOUSA SANTOS, brasileiro, casado em comunhão parcial de bens, nascido em 11/04/1985, empresário, natural de São Raimundo das Mangabeiras (MA), portador do CPF nº 002.301.093-22 e R. G. nº 205766220029 SESP (MA) emitida em 25/07/2016, residente e domiciliado na Antônio Dino, 380 – São Francisco, São Raimundo das Mangabeiras (MA). CEP: 65.840-000. Na condição de único sócio da empresa: **CONSMANG EMPREENDIMENTOS EIRELI**, e tem sua sede e domicílio na **Avenida Comercial Shalon, nº 02 – Bairro Shalon, São Raimundo das Mangabeiras/MA CEP: 65.840-000**, registrada na Junta Comercial do Estado do Maranhão - JUCEMA, sob o NIRE nº 21600046416, em 12 de dezembro de 2016 e inscrita no CNPJ sob o nº 09.489.502/0001-00. Resolve promover a **QUARTA ALTERAÇÃO**, em conformidade com a Lei 10.406/02 – Código Civil Brasileiro, como segue:

DAS ALTERAÇÕES:

CLÁUSULA PRIMEIRA – O capital social que era de R\$ 650.000,00 (seiscentos e cinquenta mil reais), passa a ser de **R\$ 1.300.000,00 (Um milhão e trezentos mil reais)**, cujo aumento é totalmente subscrito e integralizado, neste ato, em moeda corrente nacional do país.

CLÁUSULA SEGUNDA - A empresa terá as seguintes atividades econômicas:

- 43.13-4/00 - Obras de terraplenagem;**
36.00-6/02 - Distribuição de água por caminhões (Caminhão Pipa e etc.);
38.11-4/00 - Coleta de resíduos não perigosos (Lixo Doméstico, Urbano ou Industrial por Meio de Lixeiras, Caçambas, Caminhões e etc.);
38.12-2/00 - Coleta de resíduos perigosos (Coleta de resíduos biológicos perigosos, coleta de resíduos radioativos, coleta de lixo hospitalares, coleta de pilhas e baterias usadas e etc.);
41.20-4/00 - Construção de edifícios;
42.11-1-01 - Construção de Rodovias e Ferrovias;
42.12-0/00 - Construção de obras de arte especiais (Construção e Recuperação de Pontes de Madeiras, Bueiros e etc.);
42.22-7-01 - Construção de redes de abastecimento de água, coleta de esgoto e construções correlatas, exceto obras de irrigação;
42.13-8-00 - Obras de urbanização - ruas, praças e calçadas;
42.21-9/03 - Manutenção de redes de distribuição de energia elétrica;
42.99-5-01 - Construção de instalações esportivas e recreativas;
43.11-8-01 - Demolição de edifícios e outras estruturas;
43.11-8-02 - Preparação de canteiro e limpeza de terreno;
43.12-6-00 - Perfurações e sondagens;
43.21-5-00 - Instalação e manutenção elétrica;
43.22-3-01 - Instalações hidráulicas, sanitárias e de gás;



1

4ª ALTERAÇÃO DE EMPRESA INDIVIDUAL DE RESPONSABILIDADE LIMITADA EIRELI: CONSMANG EMPREEDIMENTOS EIRELI

- 43.30-4-02 - Instalação de portas, janelas, tetos, divisórias e armários embutidos de qualquer material;
- 43.30-4-03 - Obras de acabamento em gesso e estuque;
- 43.91-6-00 - Obras de fundações;
- 43.99-1-01 - Administração de obras;
- 43.99-1/05 - Perfuração e construção de poços de água (Reaprofundamento, Revestimento e Manutenção de Poços Artesianos);
- 43.99-1-03 - Obras de alvenaria;
- 47.42-3-00 - Comércio varejista de material elétrico;
- 47.44-0/04 - Comércio varejista de cal areia pedra britada tijolos e telhas;
- 47.44-0/99 - Comércio varejista de materiais de construção em geral;
- 49.21-3-01 - Transporte rodoviário coletivo de passageiros, com itinerário fixo, municipal;
- 49.23-0-02 - Serviço de transporte de passageiros - locação de automóveis com motorista;
- 49.24-8/00 - Transporte escolar (Ônibus, Micro-ônibus, e etc.);
- 49.29-9-01 - Transporte rodoviário coletivo de passageiros, sob regime de fretamento, municipal;
- 68.21-8-01 - Corretagem na compra e venda e avaliação de imóveis;
- 71.11-1-00 - Serviços de arquitetura;
- 71.12-0-00 - Serviços de engenharia;
- 77.11-0/00 - Locação de automóveis sem condutor (Caminhonete de Passeio);
- 77.19-5-99 - Locação de outros meios de transporte não especificados anteriormente, sem condutor (Ônibus, caminhões, trailers, reboques, tratores de pneus, retroescavadeiras, pá mecânica, patrulha mecanizada e etc.);
- 77.31-4/00 - Aluguel de maquinas e equipamentos agrícolas sem operador (Pá Carregadeira, Motoniveladora, Trator Esteira, Retroescavadeira e etc);
- 77.32-2/01 - Aluguel de maquinas e equipamentos para construção sem operador exceto andaimes;
- 78.10-8-00 - Seleção e agenciamento de mão-de-obra;
- 81.21-4-00 - Limpeza em prédios e em domicílios;
- 81.30-3-00 - Atividades paisagísticas.

EM VIRTUDE DAS ALTERAÇÕES ORA EFETUADAS, CONSOLIDA-SE O ATO CONSTITUTIVO MEDIANTE AS SEGUINTE CLÁUSULAS:

CLÁUSULA PRIMEIRA - A empresa gira sob o nome empresarial **CONSMANG EMPREENDIMENTOS EIRELI**, e tem sua sede e domicílio na **Avenida Comercial Shalon, nº 02 - Bairro Shalon, São Raimundo das Mangabeiras/MA CEP: 65.840-000**, registrada na Junta Comercial do Estado do Maranhão - JUCEMA, sob o NIRE nº 21600046416, em 12 de dezembro de 2016 e inscrita no CNPJ sob o nº 09.489.502/0001-00.

Parágrafo Primeiro: Observadas as disposições da legislação aplicável, a empresa poderá abrir e fechar filiais, agências e/ou escritórios comerciais em qualquer parte do território nacional por decisão do titular.

2

4ª ALTERAÇÃO DE EMPRESA INDIVIDUAL DE RESPONSABILIDADE LIMITADA EIRELI: CONSMANG EMPREEDIMENTOS EIRELI

Página 3 de 6

CLÁUSULA SEGUNDA - O capital social é R\$ 1.300.000,00 (Um milhão e trezentos mil reais) totalmente integralizado, em moeda corrente do país.

CLÁUSULA TERCEIRA - A empresa tem por objeto:

43.13-4/00 - Obras de terraplenagem;

- 36.00-6/02 - Distribuição de água por caminhões (Caminhão Pipa e etc.);
- 38.11-4/00 - Coleta de resíduos não perigosos (Lixo Doméstico, Urbano ou Industrial por Meio de Lixeiras, Caçambas, Caminhões e etc.);
- 38.12-2/00 - Coleta de resíduos perigosos (Coleta de resíduos biológicos perigosos, coleta de resíduos radioativos, coleta de lixo hospitalares, coleta de pilhas e baterias usadas e etc.);
- 41.20-4/00 - Construção de edifícios;
- 42.11-1-01 - Construção de Rodovias e Ferrovias;
- 42.12-0/00 - Construção de obras de arte especiais (Construção e Recuperação de Pontes de Madeiras, Bueiros e etc.);
- 42.22-7-01 - Construção de redes de abastecimento de água, coleta de esgoto e construções correlatas, exceto obras de irrigação;
- 42.13-8-00 - Obras de urbanização - ruas, praças e calçadas;
- 42.21-9/03 - Manutenção de redes de distribuição de energia elétrica;
- 42.99-5-01 - Construção de instalações esportivas e recreativas;
- 43.11-8-01 - Demolição de edifícios e outras estruturas;
- 43.11-8-02 - Preparação de canteiro e limpeza de terreno;
- 43.12-6-00 - Perfurações e sondagens;
- 43.21-5-00 - Instalação e manutenção elétrica;
- 43.22-3-01 - Instalações hidráulicas, sanitárias e de gás;
- 43.30-4-02 - Instalação de portas, janelas, tetos, divisórias e armários embutidos de qualquer material;
- 43.30-4-03 - Obras de acabamento em gesso e estuque;
- 43.91-6-00 - Obras de fundações;
- 43.99-1-01 - Administração de obras;
- 43.99-1/05 - Perfuração e construção de poços de água (Reaprofundamento, Revestimento e Manutenção de Poços Artesianos);
- 43.99-1-03 - Obras de alvenaria;
- 47.42-3-00 - Comércio varejista de material elétrico;
- 47.44-0/04 - Comércio varejista de cal areia pedra britada tijolos e telhas;
- 47.44-0/99 - Comércio varejista de materiais de construção em geral;
- 49.21-3-01 - Transporte rodoviário coletivo de passageiros, com itinerário fixo, municipal;
- 49.23-0-02 - Serviço de transporte de passageiros - locação de automóveis com motorista;
- 49.24-8/00 - Transporte escolar (Ônibus, Micro-ônibus, e etc.);
- 49.29-9-01 - Transporte rodoviário coletivo de passageiros, sob regime de fretamento, municipal;
- 68.21-8-01 - Corretagem na compra e venda e avaliação de imóveis;
- 71.11-1-00 - Serviços de arquitetura;
- 71.12-0-00 - Serviços de engenharia;



4ª ALTERAÇÃO DE EMPRESA INDIVIDUAL DE RESPONSABILIDADE LIMITADA EIRELI: CONSMANG EMPREEDIMENTOS EIRELI

77.11-0/00 - Locação de automóveis sem condutor (Caminhonete de Passeio);
77.19-5-99 - Locação de outros meios de transporte não especificados anteriormente, sem condutor (Ônibus, caminhões, trailers, reboques, tratores de pneus, retroescavadeiras, pá mecânica, patrulha mecanizada e etc.);
77.31-4/00 - Aluguel de maquinas e equipamentos agrícolas sem operador (Pá Carregadeira, Motoniveladora, Trator Esteira, Retroescavadeira e etc);
77.32-2/01 - Aluguel de maquinas e equipamentos para construção sem operador exceto andaimes;
78.10-8-00 - Seleção e agenciamento de mão-de-obra;
81.21-4-00 - Limpeza em prédios e em domicílios;
81.30-3-00 - Atividades paisagísticas.

CLÁUSULA QUARTA - A empresa individual de responsabilidade limitada iniciou suas atividades em 11/02/2008 e seu prazo de duração é por tempo indeterminado. (art. 997.II, CC/2002).

CLÁUSULA QUINTA - A empresa será administrada por seu titular o **Sr. Leonardo de Sousa Santos**, a quem caberá à representação ativa e passiva, judicial e extrajudicial, desta empresa.

CLÁUSULA SEXTA - Ao termino de cada exercício social, em 31 de dezembro, o administrador prestará à elaboração do inventário, do Balanço Patrimonial e do Balanço de Resultado Econômico, cabendo-lhe os lucros ou perdas apurados. (art. 1.065, CC/2002).

CLÁUSULA SETIMA - O exercício será encerrado a 31 de dezembro de cada ano.

CLÁUSULA OITAVA - Declara o titular desta empresa, para os devidos fins e efeitos de direito, que o mesmo não participar de nenhuma outra empresa jurídica dessa modalidade.

CLÁUSULA NONA - A responsabilidade do titular é limitada ao valor total do capital integralizado.

CLÁUSULA DECIMA - No caso de falecimento do titular ou incapacidade superveniente comprovada, a empresa continuará com os herdeiros do falecido ou incapaz. Depois de concluído o inventário, no caso de falecimento, será feita alteração com a inclusão do herdeiro na empresa e, no caso de incapacidade, será indicado pela família um representante legal na ocupará a condição de titular.

Parágrafo Único: No caso de desinteresse por parte do herdeiro ou representante legal em continuar as atividades da empresa, os direitos serão apurados em balanço especial a que se refere o "caput" do presente, serão pagos em moeda corrente em 10 (dez) parcelas mensais, iguais e sucessivas, vencendo a primeira após 30 (trinta) dias do levantamento do balanço especial e as demais nas mesmas datas dos meses subsequentes.

4ª ALTERAÇÃO DE EMPRESA INDIVIDUAL DE RESPONSABILIDADE LIMITADA EIRELI: CONSMANG EMPREEDIMENTOS EIRELI

CLÁUSULA DECIMA PRIMEIRA – O administrador declara, sob as penas da lei, de que não está impedido de exercer a administração da empresa, por lei especial, ou em virtude de condenação criminal, ou por se encontrar sob os efeitos dela, a pena que vede, ainda que temporariamente, o acesso a cargos públicos; ou por crime falimentar, de prevaricação, peita ou suborno, concussão, peculato, ou contra a economia popular, contra o sistema financeiro nacional, contra normas de defesa da concorrência, contra as relações de consumo, fé pública, ou a propriedade. (art. 1.011, . 1º, CC/2002).

CLÁUSULA DÉCIMA SEGUNDA - Fica eleito o Fórum da Cidade de São Raimundo das Mangabeiras (MA) para serem resolvidas as dúvidas que se originarem do presente instrumento de constituição de empresa individual de responsabilidade limitada, com expressa renúncia a qualquer outro, por mais privilegiado que seja ou venha a ser.

CLÁUSULA DÉCIMA TERCEIRA - E, por assim estar de comum e perfeito acordo, assino o presente instrumento, que será levado a registro perante ao Registro Mercantil de Pessoa Jurídica competente, para que a mesma adquira personalidade jurídica. De acordo com a legislação em vigor.

São Raimundo das Mangabeiras (MA), 18 de dezembro de 2020.

Leonardo de Sousa Santos
CPF: 002.301.093-22
R. G. n.º 20576622002-9 SESP/MA.



**ASSINATURA ELETRÔNICA**

Certificamos que o ato da empresa CONSMANG EMPREENDIMENTOS EIRELI consta assinado digitalmente por:

| IDENTIFICAÇÃO DO(S) ASSINANTE(S) | |
|----------------------------------|--------------------------|
| CPF | Nome |
| 00230109322 | LEONARDO DE SOUSA SANTOS |

JUCEMA

CERTIFICO O REGISTRO EM 21/12/2020 22:27 SOB N° 20201197235.
PROTOCOLO: 201197235 DE 21/12/2020.
CÓDIGO DE VERIFICAÇÃO: 12006389848. CNPJ DA SEDE: 09489502000100.
NIRE: 21600046416. COM EFEITOS DO REGISTRO EM: 21/12/2020.
CONSMANG EMPREENDIMENTOS EIRELI

LÍLIAN THERESA RODRIGUES MENDONÇA
SECRETÁRIA-GERAL
www.empresafacil.ma.gov.br

A validade deste documento, se impresso, fica sujeito à comprovação de sua autenticidade nos respectivos portais, informando seus respectivos códigos de verificação.

REPÚBLICA FEDERATIVA DO BRASIL
MINISTÉRIO DAS CIDADES
DEPARTAMENTO NACIONAL DE TRÂNSITO
CARTEIRA NACIONAL DE HABILITAÇÃO

NOME
LEONARDO DE SOUSA SANTOS

DOC. IDENTIDADE / ORG. EMISSORAUF
205766220029 / SESP / MA

CPF
002.301.093-22

DATA NASCIMENTO
11/04/1985

FILIAÇÃO
EDIVALDO CARREIRO DOS SANTOS
MÁRIA APARECIDA DE SOUSA SANTOS

PERMISSÃO
ACC
CAT. HAB. AB

Nº REGISTRO
04332088221

VALIDADE
12/06/2023

Nº HABILITAÇÃO
24/03/2008

OBSERVAÇÕES
sem observações

ASSINATURA DO PORTADOR

LOCAL
ARAGUAINA, TO

DATA DE EMISSÃO
27/06/2018

COLEMAN NATAL CÂMARA FERREIRA NUNES DE MELO
DIRETOR PRESIDENTE

ASSINATURA DO EMISSOR

TOCANTINS

VALIDA EM TODO O TERRITÓRIO NACIONAL
1650436361

PROIBIDO PLASTIFICAR
1650436361

TJMA / FERJ
Escritania Extrajudicial
116 CAROLINA
Cartório do 2º Ofício

CARTÓRIO 2º OFÍCIO
EXTRAJUDICIAL

JOÃO ODOLFO MEDEIROS REGO
TABELIÃO TITULAR

Poder Judiciário TJMA. Selo:
 AUTENT030296P3EZJQTACCFB163, 22/01/2021 15:43:55,
 Ato: 13.18, Total R\$ 5,12 Emol R\$ 4,63 FERC R\$ 0,13 FADEP
 R\$ 0,18 FEMP R\$ 0,18 Consulte em <https://selo.tjma.jus.br>



Pça. Doutor José Alcides de Carvalho, 90 - Centro - Carolina - MA - (99) 3531-2513

Maria Neuza Bringel Rego
Esc. Substituta



REPÚBLICA FEDERATIVA DO BRASIL

CADASTRO NACIONAL DA PESSOA JURÍDICA

NÚMERO DE INSCRIÇÃO
09.489.502/0001-00
MATRIZ

COMPROVANTE DE INSCRIÇÃO E DE SITUAÇÃO
CADASTRAL

DATA DE ABERTURA
18/02/2008

NOME EMPRESARIAL

CONSMANG EMPREENDIMENTOS EIRELI

TÍTULO DO ESTABELECIMENTO (NOME DE FANTASIA)

CONSMANG

PORTE
EPP

CÓDIGO E DESCRIÇÃO DA ATIVIDADE ECONÔMICA PRINCIPAL

43.13-4-00 - Obras de terraplenagem

CÓDIGO E DESCRIÇÃO DAS ATIVIDADES ECONÔMICAS SECUNDÁRIAS

36.00-6-02 - Distribuição de água por caminhões
38.11-4-00 - Coleta de resíduos não-perigosos
38.12-2-00 - Coleta de resíduos perigosos
41.20-4-00 - Construção de edifícios
42.11-1-01 - Construção de rodovias e ferrovias
42.12-0-00 - Construção de obras de arte especiais
42.13-8-00 - Obras de urbanização - ruas, praças e calçadas
42.21-9-03 - Manutenção de redes de distribuição de energia elétrica
42.22-7-01 - Construção de redes de abastecimento de água, coleta de esgoto e construções correlatas, exceto obras de irrigação
42.92-8-01 - Montagem de estruturas metálicas
42.99-5-01 - Construção de instalações esportivas e recreativas
43.11-8-01 - Demolição de edifícios e outras estruturas
43.11-8-02 - Preparação de canteiro e limpeza de terreno
43.12-6-00 - Perfurações e sondagens
43.21-5-00 - Instalação e manutenção elétrica
43.22-3-01 - Instalações hidráulicas, sanitárias e de gás
43.30-4-02 - Instalação de portas, janelas, tetos, divisórias e armários embutidos de qualquer material
43.30-4-03 - Obras de acabamento em gesso e estuque
43.91-6-00 - Obras de fundações
43.99-1-01 - Administração de obras

CÓDIGO E DESCRIÇÃO DA NATUREZA JURÍDICA

230-5 - Empresa Individual de Responsabilidade Limitada (de Natureza Empresária)

LOGRADOURO

AV COMERCIAL SHALON

NÚMERO
02

COMPLEMENTO

CEP

65.840-000

BAIRRO/DISTRITO

SHALON

MUNICÍPIO

SAO RAIMUNDO DAS MANGABEIRAS

UF
MA

ENDEREÇO ELETRÔNICO

CONSMANG.SRM@GMAIL.COM

TELEFONE

(99) 3532-1620/ (99) 8103-2227

ENTE FEDERATIVO RESPONSÁVEL (EFR)

SITUAÇÃO CADASTRAL

ATIVA

DATA DA SITUAÇÃO CADASTRAL

18/02/2008

MOTIVO DE SITUAÇÃO CADASTRAL

SITUAÇÃO ESPECIAL

DATA DA SITUAÇÃO ESPECIAL

Aprovado pela Instrução Normativa RFB nº 1.863, de 27 de dezembro de 2018.

Emitido no dia 24/02/2021 às 13:45:50 (data e hora de Brasília).

Página: 1/2



REPÚBLICA FEDERATIVA DO BRASIL

CADASTRO NACIONAL DA PESSOA JURÍDICA

NÚMERO DE INSCRIÇÃO
09.489.502/0001-00
MATRIZ

COMPROVANTE DE INSCRIÇÃO E DE SITUAÇÃO
CADASTRAL

DATA DE ABERTURA
18/02/2008

NOME EMPRESARIAL

CONSMANG EMPREENDIMENTOS EIRELI

CÓDIGO E DESCRIÇÃO DAS ATIVIDADES ECONÔMICAS SECUNDÁRIAS

43.99-1-03 - Obras de alvenaria
43.99-1-05 - Perfuração e construção de poços de água
47.42-3-00 - Comércio varejista de material elétrico
47.44-0-04 - Comércio varejista de cal, areia, pedra britada, tijolos e telhas
47.44-0-99 - Comércio varejista de materiais de construção em geral
49.21-3-01 - Transporte rodoviário coletivo de passageiros, com itinerário fixo, municipal
49.23-0-02 - Serviço de transporte de passageiros - locação de automóveis com motorista
49.24-8-00 - Transporte escolar
49.29-9-01 - Transporte rodoviário coletivo de passageiros, sob regime de fretamento, municipal
68.21-8-01 - Corretagem na compra e venda e avaliação de imóveis
71.11-1-00 - Serviços de arquitetura
71.12-0-00 - Serviços de engenharia
77.11-0-00 - Locação de automóveis sem condutor
77.19-5-99 - Locação de outros meios de transporte não especificados anteriormente, sem condutor
77.31-4-00 - Aluguel de máquinas e equipamentos agrícolas sem operador
77.32-2-01 - Aluguel de máquinas e equipamentos para construção sem operador, exceto andaimes
78.10-8-00 - Seleção e agenciamento de mão-de-obra
81.21-4-00 - Limpeza em prédios e em domicílios
81.29-0-00 - Atividades de limpeza não especificadas anteriormente
81.30-3-00 - Atividades paisagísticas

CÓDIGO E DESCRIÇÃO DA NATUREZA JURÍDICA

230-5 - Empresa Individual de Responsabilidade Limitada (de Natureza Empresária)

LOGRADOURO

AV COMERCIAL SHALON

NÚMERO
02

COMPLEMENTO

CEP

65.840-000

BAIRRO/DISTRITO
SHALON

MUNICÍPIO

SAO RAIMUNDO DAS MANGABEIRAS

UF
MA

ENDEREÇO ELETRÔNICO

CONSMANG.SRM@GMAIL.COM

TELEFONE

(99) 3532-1620/ (99) 8103-2227

ENTE FEDERATIVO RESPONSÁVEL (EFR)

SITUAÇÃO CADASTRAL

ATIVA

DATA DA SITUAÇÃO CADASTRAL

18/02/2008

MOTIVO DE SITUAÇÃO CADASTRAL

SITUAÇÃO ESPECIAL

DATA DA SITUAÇÃO ESPECIAL

Aprovado pela Instrução Normativa RFB nº 1.863, de 27 de dezembro de 2018.

Emitido no dia 24/02/2021 às 13:45:50 (data e hora de Brasília).

Página: 2/2

Consulta Quadro de Sócios e Administradores - QSA

CNPJ: 09.489.502/0001-00
NOME EMPRESARIAL: CONSMANG EMPREENDIMENTOS EIRELI
CAPITAL SOCIAL: R\$1.300.000,00 (Hum milhão, trezentos mil reais)

O Quadro de Sócios e Administradores(QSA) constante da base de dados do Cadastro Nacional da Pessoa Jurídica (CNPJ) é o seguinte:

Nome/Nome Empresarial: LEONARDO DE SOUSA SANTOS
Qualificação: 65-Titular Pessoa Física Residente ou Domiciliado no Brasil

Para informações relativas à participação no QSA, acessar o e-CAC com certificado digital ou comparecer a uma unidade da RFB.

Emitido no dia 24/02/2021 às 13:46 (data e hora de Brasília).

The lower half of the document contains numerous handwritten signatures and initials in blue ink. These marks are scattered across the page, likely representing the signatures of the partners and administrators mentioned in the QSA. Some are large, stylized signatures, while others are smaller, more abbreviated initials or marks.

ILMO. SR.
PREGOEIRO
PREFEITURA MUNICIPAL DE SÃO PEDRO DOS CRENTES - MA
SÃO PEDRO DOS CRENTES - MA

**DECLARAÇÃO EM CUMPRIMENTO AO DISPOSTO NO INCISO XXXIII DO
ART. 7º DA CONSTITUIÇÃO FEDERAL**

ANEXO IV

Ref.: PREGÃO PRESENCIAL Nº 011/2021

CONSMANG EMPREENDIMENTOS EIRELI, com endereço comercial na Avenida Comercial Shalon, 02 - Bairro Shalon, São Raimundo das Mangabeiras (MA); inscrita no CNPJ n.º 09.489.502/0001-00, por intermédio do seu Empresário o Sr. **LEONARDO DE SOUSA SANTOS**, já qualificado, **DECLARA**, para fins de participação na licitação na modalidade **PREGÃO PRESENCIAL n.º 011/2021**, bem como atendendo ao disposto no inciso V do art. 27 da Lei n.º 8.666/93 de 21/06/1993 e suas alterações posteriores, em cumprimento ainda ao que determina o *inciso XXXIII do art. 7.º da Constituição Federal e Lei n.º 9.854, de 27/10/1999, que não emprega menor de dezoito anos em trabalho noturno, perigoso ou insalubre.*

OBS: Declaramos que emprega menor de dezesseis e maior de quatorze anos exclusivamente na condição de aprendiz.

São Raimundo das Mangabeiras (MA), 03 de março de 2021.

CONSMANG EMPREENDIMENTOS EIRELI

Leonardo de Sousa Santos

CPF: 002.301.093-22

Empresário

CONSMANG EMPREENDIMENTOS EIRELI

CNPJ: 09.489.502/0001-00

INSC. ESTADUAL: 12.277.022-6

Telefone/WhatsApp: (99) 98103-2227 / (99) 3532 1620 E-mail: consmang.srm@gmail.com
Avenida Comercial Shalon, 02 – Bairro Shalon, São Raimundo das Mangabeiras – MA. CEP: 65.840-000.

ILMO. SR.
PREGOEIRO
PREFEITURA MUNICIPAL DE SÃO PEDRO DOS CRENTES - MA
SÃO PEDRO DOS CRENTES - MA

**DECLARAÇÃO EXPRESA DE TOTAL CONCORDANCIA COM OS TERMOS
DO EDITAL**

ANEXO II

Ref.: PREGÃO PRESENCIAL Nº 011/2021

CONSMANG EMPREENDIMENTOS EIRELI, com endereço comercial na Avenida Comercial Shalon, 02 - Bairro Shalon, São Raimundo das Mangabeiras (MA); inscrita no CNPJ n.º 09.489.502/0001-00, por intermédio do seu Empresário o Sr. **LEONARDO DE SOUSA SANTOS**, já qualificado, **DECLARA** para os devidos fins, que concorda com todos os termos descritos no edital e seus anexos, em especial aos critérios de credenciamento, habilitação/inabilitação, julgamento das propostas de preços e que tem pleno e total conhecimento deste certame, não possuindo ainda, quaisquer exigências capazes de restringir ao caráter competitivo desta licitação.

Declara ainda, ter ciência que “a falsidade de declaração, resultará na inabilitação desta empresa e caracterizará o crime de que trata o Art. 299 do Código Penal, sem prejuízo do enquadramento em outras figuras penais e das sanções administrativas previstas na Lei nº 8.666/93 e alterações posteriores, bem como demais normas pertinentes à espécie”.

São Raimundo das Mangabeiras (MA), 03 de março de 2021.

CONSMANG EMPREENDIMENTOS EIRELI

Leonardo de Sousa Santos

CPF: 002.301.093-22

Empresário

CONSMANG EMPREENDIMENTOS EIRELI

CNPJ: 09.489.502/0001-00

INSC. ESTADUAL: 12.277.022-6

Telefone/WhatsApp: (99) 98103-2227 / (99) 3532 1620 E-mail: consmang.srm@gmail.com
Avenida Comercial Shalon, 02 – Bairro Shalon, São Raimundo das Mangabeiras – MA. CEP: 65.840-000.

ILMO. SR.
PREGOEIRO
PREFEITURA MUNICIPAL DE SAO PEDRO DOS CRENTES - MA
SAO PEDRO DOS CRENTES - MA

**DECLARAÇÃO DE ENQUADRAMENTO COMO MICROEMPRESA (ME) OU
EMPRESA DE PEQUENO PORTE (EPP)**

ANEXO III

Ref.: PREGÃO PRESENCIAL n.º 011/2021.

CONSMANG EMPREENDIMENTOS EIRELI, inscrita no CNPJ n.º 09.489.502/0001-00, endereço abaixo, por intermédio de seu Empresário, o Sr. **Leonardo de Sousa Santos**, já qualificado, **DECLARA**, para fins do disposto no Edital, do **PREGÃO PRESENCIAL n.º 011/2021**, sob as sanções administrativas cabíveis e sob as penas da lei, que esta empresa, na presente data, é considerada:

☐ **MICROEMPRESA**, conforme Inciso I do artigo 3º da Lei Complementar n.º 123, de 14/12/2006;

☒ **EMPRESA DE PEQUENO PORTE**, conforme Inciso II do artigo 3º da Lei Complementar n.º 123, de 14/12/2006.

Declara ainda que a empresa não se encontra alcançada por qualquer das hipóteses descritas no § 4º, do art. 3º, da Lei Complementar n.º 123, de 14 de dezembro de 2006, alterado pela lei Complementar n.º 147, de 07 de agosto de 2014.

Declara ainda, ter ciência que “a falsidade de declaração, resultará na inabilitação desta empresa e caracterizará o crime de que trata o Art. 299 do Código Penal, sem prejuízo do enquadramento em outras figuras penais e das sanções administrativas previstas na Lei n.º 8.666/93 e alterações posteriores, bem como demais normas pertinentes à espécie”.

São Raimundo das Mangabeiras (MA), 03 de março de 2021.

CONSMANG EMPREENDIMENTOS EIRELI

Leonardo de Sousa Santos

CPF: 002.301.093-22

Empresário

CONSMANG EMPREENDIMENTOS EIRELI

CNPJ: 09.489.502/0001-00

INSC. ESTADUAL: 12.277.022-6

Telefone/WhatsApp: (99) 98103-2227 / (99) 3532 1620 / E-mail: consmang.srm@gmail.com

Avenida Comercial Shalon, 02 – Bairro Shalon, São Raimundo das Mangabeiras – MA. CEP: 65.840-000.

CERTIDÃO ESPECÍFICA

Sistema Nacional de Registro de Empresas Mercantis - SINREM

Certificamos que as informações abaixo constam dos documentos arquivados
nesta Junta Comercial e são vigentes na data da sua expedição.Certificamos que CONSMANG EMPREENDIMENTOS EIRELI
encontra-se registrada nesta Junta Comercial, como segue:

Protocolo: MAC2101018950

NIRE 21600046416
CNPJ 09.489.502/0001-00Situação
ATIVA
Status
SEM STATUS

Endereço Completo COMERCIAL SHALON, Nº 02, xxxxx, SHALON - São Raimundo das Mangabeiras/MA - CEP 65840-000

Arquivamentos Posteriores

| Ato | Número | Data | Descrição |
|-----|-------------|------------|---|
| 002 | 20201197235 | 21/12/2020 | ALTERACAO DE DADOS E DE NOME EMPRESARIAL |
| 223 | 20200085719 | 31/01/2020 | BALANCO |
| 223 | 20190881020 | 26/07/2019 | BALANCO |
| 002 | 20180451570 | 04/07/2018 | ALTERACAO DE DADOS (EXCETO NOME EMPRESARIAL) |
| 002 | 20180029207 | 15/06/2018 | ALTERACAO DE DADOS (EXCETO NOME EMPRESARIAL) |
| 002 | 20180029207 | 15/06/2018 | CONSOLIDAÇÃO DE CONTRATO/ESTATUTO |
| 223 | 20180372890 | 10/05/2018 | BALANCO |
| 002 | 20170427714 | 28/06/2017 | ALTERACAO DE DADOS (EXCETO NOME EMPRESARIAL) |
| 002 | 20170427714 | 28/06/2017 | CONSOLIDAÇÃO DE CONTRATO/ESTATUTO |
| 002 | 20170427714 | 28/06/2017 | ALTERACAO DE DADOS (EXCETO NOME EMPRESARIAL) |
| 223 | 20170225127 | 25/01/2017 | CONSOLIDAÇÃO DE CONTRATO/ESTATUTO |
| 316 | 20160882613 | 26/12/2016 | BALANCO |
| 091 | 21600046416 | 12/12/2016 | ENQUADRAMENTO DE MICROEMPRESA |
| 002 | 20160853877 | 12/12/2016 | TRANSFORMACAO |
| 307 | 20160847915 | 29/11/2016 | TRANSFORMACAO |
| 002 | 20160847907 | 29/11/2016 | REENQUADRAMENTO DE MICROEMPRESA COMO EMPRESA DE PEQUENO PORTE |
| 315 | 20080002404 | 18/02/2008 | ALTERACAO DE DADOS (EXCETO NOME EMPRESARIAL) |
| 080 | 21101572031 | 18/02/2008 | ENQUADRAMENTO DE MICROEMPRESA |
| | | | INSCRIÇÃO |

Esta certidão foi emitida automaticamente em 08/02/2021, às 07:12:42 (horário de Brasília).
Se impressa, verificar sua autenticidade no <https://www.empresafacil.ma.gov.br>, com o código 5FDHTCUS.

MAC2101018950

Lilian Theresa Rodrigues Mendonça
Secretário(a) Geral

CERTIDÃO SIMPLIFICADA

Sistema Nacional de Registro de Empresas Mercantis - SINREM

Certificamos que as informações abaixo constam dos documentos arquivados
nesta Junta Comercial e são vigentes na data da sua expedição.

| | | | | |
|---|------------------------------|--|--|---|
| Nome Empresarial: CONSMANG EMPREENDIMENTOS EIRELI | | Protocolo: MAC2101071798 | | |
| Natureza Jurídica: Empresa Individual de Responsabilidade Limitada (de Natureza Empresária) | | | | |
| NIRE (Sede) 21600046416 | CNPJ 09.489.502/0001-00 | Arquivamento do Ato Constitutivo 18/02/2008 | Início de Atividade 11/02/2008 | |
| Endereço Completo Avenida COMERCIAL SHALON, Nº 02, SHALON - São Raimundo das Mangabeiras/MA - CEP 65840-000 | | | | |
| Objeto 43.13-4/00 - OBRAS DE TERRAPLENAGEM 36.00-6/02 - DISTRIBUICAO DE AGUA POR CAMINHOS (CAMINHAO PIPA E ETC.) 38.11-4/00 - COLETA DE RESIDUOS NAO PERIGOSOS (LIXO DOMESTICO, URBANO OU INDUSTRIAL POR MEIO DE LIXEIRAS, CACAMBAS, CAMINHOS E ETC.) 38.12-2/00 - COLETA DE RESIDUOS PERIGOSOS (COLETA DE RESIDUOS BIOLOGICOS PERIGOSOS, COLETA DE RESIDUOS RADIOATIVOS, COLETA DE LIXOS HOSPITALARES, COLETA DE PILHAS E BATERIAS USADAS E ETC.) 41.20-4/00 - CONSTRUCAO DE EDIFICIOS 42.11-1-01 - CONSTRUCAO DE RODOVIAS E FERROVIAS 42.12-0/00 - CONSTRUCAO DE OBRAS DE ARTE ESPECIAIS (CONSTRUCAO E RECUPERACAO DE PONTES DE MADEIRAS, BUEIROS E ETC.) 42.22-7-01 - CONSTRUCAO DE REDES DE ABASTECIMENTO DE AGUA, COLETA DE ESGOTO E CONSTRUcoes CORRELATAS, EXCETO OBRAS DE IRRIGACAO 42.13-8-00 - OBRAS DE URBANIZACAO - RUAS, PRACAS E CALÇADAS 42.21-9/03 - MANUTENCAO DE REDES DE DISTRIBUICAO DE ENERGIA ELETRICA 42.92-8-01 - MONTAGEM DE ESTRUTURAS METALICAS 42.99-5-01 - CONSTRUCAO DE INSTALACOES ESPORTIVAS E RECREATIVAS 43.11-8-01 - DEMOLICAO DE EDIFICIOS E OUTRAS ESTRUTURAS 43.11-8-02 - PREPARACAO DE CANTEIRO E LIMPEZA DE TERRENO 43.12-6-00 - PERFURACOES E SONDAGENS 43.21-5-00 - INSTALACAO E MANUTENCAO ELETRICA 43.22-3-01 - INSTALACOES HIDRAULICAS, SANITARIAS E DE GAS 43.30-4-02 - INSTALACAO DE PORTAS, JANELAS, TETOS, DIVISORIAS E ARMARIOS EMBUTIDOS DE QUALQUER MATERIAL 43.30-4-03 - OBRAS DE ACABAMENTO EM GESSO E ESTUQUE 43.91-6-00 - OBRAS DE FUNDACOES 43.99-1-01 - ADMINISTRACAO DE OBRAS 43.99-1/05 - PERFURACAO E CONSTRUCAO DE POCOS DE AGUA (REAPROFUNDAMENTO, REVESTIMENTO E MANUTENCAO DE POCOS ARTESIANOS) 43.99-1-03 - OBRAS DE ALVENARIA 47.42-3-00 - COMERCIO VAREJISTA DE MATERIAL ELETRICO 47.44-0/04 - COMERCIO VAREJISTA DE CAL AREIA PEDRA BRITADA TIJOLOS E TELHAS 47.44-0/99 - COMERCIO VAREJISTA DE MATERIAIS DE CONSTRUCAO EM GERAL 49.21-3-01 - TRANSPORTE RODOVIARIO COLETIVO DE PASSAGEIROS, COM ITINERARIO FIXO, MUNICIPAL 49.23-0-02 - SERVICO DE TRANSPORTE DE PASSAGEIROS - LOCACAO DE AUTOMOVEIS COM MOTORISTA 49.24-8/00 - TRANSPORTE ESCOLAR (ONIBUS, MICRO-ONIBUS, E ETC.) 49.29-9-01 - TRANSPORTE RODOVIARIO COLETIVO DE PASSAGEIROS, SOB REGIME DE FRETAMENTO, MUNICIPAL 68.21-8-01 - CORRETAGEM NA COMPRA E VENDA E AVALIACAO DE IMOVEIS 71.11-1-00 - SERVICOS DE ARQUITETURA 71.12-0-00 - SERVICOS DE ENGENHARIA 77.11-0/00 - LOCACAO DE AUTOMOVEIS SEM CONDUTOR (CAMINHONETE DE PASSEIO) 77.19-5-99 - LOCACAO DE OUTROS MEIOS DE TRANSPORTE NAO ESPECIFICADOS ANTERIORMENTE, SEM CONDUTOR (ONIBUS, CAMINHOS, TRAIRES, REBOQUES, TRATORES DE PNEUS, RETRO ESCAVADEIRAS, PA MECANICA, PATRULHA MECANIZADA) 77.31-4/00 - ALUGUEL DE MAQUINAS E EQUIPAMENTOS AGRICOLAS SEM OPERADOR (PA CARREGADEIRA, MOTONIVELADORA, TRATOR ESTEIRA, RETROESCAVADEIRA E ETC) 77.32-2/01 - ALUGUEL DE MAQUINAS E EQUIPAMENTOS PARA CONSTRUCAO SEM OPERADOR EXCETO ANDAIMES 78.10-8-00 - SELECAO E AGENCIAMENTO DE MAO-DE-OBRA 81.21-4-00 - LIMPEZA EM PREDIOS E EM DOMICILIOS 81.30-3-00 - ATIVIDADES PAISAGISTICAS | | | | |
| Capital R\$ 1.300.000,00 (um milhão e trezentos mil reais) Capital Integralizado R\$ 1.300.000,00 (um milhão e trezentos mil reais) | | Porte EPP (Empresa de Pequeno Porte) | Prazo de Duração Indeterminado | |
| Titular LEONARDO DE SOUSA SANTOS | CPF 002.301.093-22 | Administrador S | Início do Mandato 02/12/2016 | Término do Mandato |
| Dados do Administrador Nome LEONARDO DE SOUSA SANTOS | CPF 002.301.093-22 | Início do Mandato 02/12/2016 | Término do Mandato | |
| Último Arquivamento Data 21/12/2020 | Número 20201197235 | Ato/eventos 002 / 022 - ALTERACAO DE DADOS E DE NOME EMPRESARIAL | | Situação ATIVA Status SEM STATUS |

Esta certidão foi emitida automaticamente em 01/03/2021, às 13:02:56 (horário de Brasília).
Se impressa, verificar sua autenticidade no <https://www.empresafacil.ma.gov.br>, com o código GG1JHLJ.

MAC2101071798

Lilian Theresa Rodrigues Mendonça
Secretário Geral

ILMO. SR.
PREGOEIRO
PREFEITURA MUNICIPAL DE SAO PEDRO DOS CRENTES - MA
SAO PEDRO DOS CRENTES - MA

ANEXO X

Ref.: PREGÃO PRESENCIAL n.º 011/2021

CONSMANG EMPREENDIMENTOS EIRELI, inscrita no CNPJ n.º 09.489.502/0001-00, endereço abaixo, por intermédio de seu Empresário, o Sr. **Leonardo de Sousa Santos**, representante legal da empresa acima qualificada, **DECLARO** para os fins de registro, que não possuo vínculo direta ou indiretamente com a Administração Pública MUNICIPAL na cidade de São Pedro dos Crentes (MA).

São Raimundo das Mangabeiras (MA), 03 de março de 2021.

CONSMANG EMPREENDIMENTOS EIRELI

Leonardo de Sousa Santos

CPF: 002.301.093-22

Empresário

CONSMANG EMPREENDIMENTOS EIRELI

CNPJ: 09.489.502/0001-00

INSC. ESTADUAL: 12.277.022-6

Telefone/WhatsApp: (99) 98103-2227 / (99) 3532 1620 / E-mail: consmang.srm@gmail.com
Avenida Comercial Shalon, 02 – Bairro Shalon, São Raimundo das Mangabeiras – MA. CEP: 65.840-000.



RECIBO DE RETIRADA DE EDITAL

Razão Social: CONSUNSB EMPREENDIMENTOS EIRELI
CNPJ: 09.488.502/0001-00
Endereço: AV. COMERCIAL STALON, 02 - STALON
E-mail: consunsb-sen@gmail.com
Cidade: São Luís do Marabão Estado: MA
Telefone: (99) 3532 1620
Data da retirada: 24 / 02 / 20 21

Obtivemos, através do acesso à página www.saopedrodoscrentes.ma.gov.br, nesta data, cópia do instrumento convocatório da licitação acima identificada.

Senhor Licitante,

Visando à comunicação futura entre esta Prefeitura Municipal e sua empresa, solicitamos a Vossa Senhoria preencher o recibo de retirada do Edital e remetê-lo à Comissão de Licitação, por meio do e-mail: cplpmcpc@hotmail.com.

A não remessa do recibo exime a Prefeitura de São Pedro dos Crentes – MA da responsabilidade da comunicação, por meio de e-mail, de eventuais esclarecimentos e retificações ocorridas no instrumento convocatório, bem como de quaisquer informações adicionais, não cabendo posteriormente qualquer reclamação.

Recomendamos, ainda, consultas à www.saopedrodoscrentes.ma.gov.br, licitações, para eventuais comunicações e ou esclarecimentos disponibilizados acerca do processo licitatório.

O COMPROMISSO CONTINUA!

Comissão Permanente de Licitação
cplpmcpc@hotmail.com

ILMO. SR.
PREGOEIRO
PREFEITURA MUNICIPAL DE SÃO PEDRO DOS CRENTES - MA
SÃO PEDRO DOS CRENTES - MA

**TERMO DE COMPROMISSO DE CUMPRIMENTO DA LEGISLAÇÃO
TRABALHISTA, PREVIDENCIÁRIA E DE SEGURANÇA E SAÚDE NO
TRABALHO**

Ref.: PREGÃO PRESENCIAL Nº 011/2021

CONSMANG EMPREENDIMENTOS EIRELI, com endereço comercial na Avenida Comercial Shalon, 02 - Bairro Shalon, São Raimundo das Mangabeiras (MA); inscrita no CNPJ n.º 09.489.502/0001-00, por intermédio do seu Empresário o Sr. **LEONARDO DE SOUSA SANTOS**, já qualificado, **DECLARA** para os devidos de direito, caso seja declarada vencedora do certame e celebrado o respectivo Contrato Administrativo, que se compromete a observar a legislação trabalhista, previdenciária e de saúde e medicina no trabalho, responsabilizando-se pela formalização e registro contratuais e pela previsão de gastos com meio ambiente do trabalho, incluindo equipamentos de proteção.

Declara ainda, ter ciência que “a falsidade de declaração, resultará na inabilitação desta empresa e caracterizará o crime de que trata o Art. 299 do Código Penal, sem prejuízo do enquadramento em outras figuras penais e das sanções administrativas previstas na Lei nº 8.666/93 e alterações posteriores, bem como demais normas pertinentes à espécie”.

São Raimundo das Mangabeiras (MA), 03 de março de 2021.

CONSMANG EMPREENDIMENTOS EIRELI

Leonardo de Sousa Santos

CPF: 002.301.093-22

Empresário

CONSMANG EMPREENDIMENTOS EIRELI

CNPJ: 09.489.502/0001-00

INSC. ESTADUAL: 12.277.022-6

Telefone/WhatsApp: (99) 98103-2227 / (99) 3532 1620 E-mail: consmang.srm@gmail.com
Avenida Comercial Shalon, 02 – Bairro Shalon, São Raimundo das Mangabeiras – MA. CEP: 65.840-000.

ILMO. SR.
PREGOEIRO
PREFEITURA MUNICIPAL DE SÃO PEDRO DOS CRENTES - MA
SÃO PEDRO DOS CRENTES - MA

DECLARAÇÃO DE INDEPENDENCIA DE ELABORACAO DE PROPOSTA

Ref.: PREGÃO PRESENCIAL Nº 011/2021

CONSMANG EMPREENDIMENTOS EIRELI, com endereço comercial na Avenida Comercial Shalon, 02 - Bairro Shalon, São Raimundo das Mangabeiras (MA); inscrita no CNPJ n.º 09.489.502/0001-00, por intermédio do seu Empresário o Sr. **LEONARDO DE SOUSA SANTOS**, já qualificado, **DECLARA**, sob as penas da Lei, em especial o art. 299 do Código Penal Brasileiro, que:

- a) A proposta anexa foi elaborada de maneira independente (pelo licitante), que o conteúdo da proposta anexa não foi, no todo ou em parte, direta ou indiretamente, informado a, discutido com ou recebido de qualquer outro participante potencial ou de fato da (identificação da licitação), por qualquer meio ou por qualquer pessoa;
- b) A intenção de apresentar a proposta anexa não foi informada a, discutido com ou recebido de qualquer outro participante potencial ou de fato da (identificação da licitação), por qualquer meio ou por qualquer pessoa;
- c) Que não tentou, por qualquer meio ou por qualquer pessoa, influir na decisão de qualquer outro participante potencial ou de fato da (identificação da licitação) quanto a participar ou não da referida licitação;
- d) Que o conteúdo da proposta anexa não será, no todo ou em parte, direta ou indiretamente, comunicado a ou discutido com qualquer outro participante potencial ou de fato da (identificação da licitação) antes da adjudicação do objeto da referida licitação;
- e) Que o conteúdo da proposta anexa não foi, no todo ou em parte, direta ou indiretamente, informado a, discutido com ou recebido de qualquer integrante de (órgão licitante) antes da abertura oficial das propostas; e
- f) Que está plenamente ciente do teor e da extensão desta declaração e que detém plenos poderes e informações para firmá-la.

São Raimundo das Mangabeiras (MA), 03 de março de 2021.

CONSMANG EMPREENDIMENTOS EIRELI

Leonardo de Sousa Santos

CPF: 002.301.093-22

Empresário

CONSMANG EMPREENDIMENTOS EIRELI

CNPJ: 09.489.502/0001-00

INSC. ESTADUAL: 12.277.022-6

Telefone/WhatsApp: (99) 98103-2227 / (99) 3532 1620 E-mail: consmang.srm@gmail.com
Avenida Comercial Shalon, 02 - Bairro Shalon, São Raimundo das Mangabeiras - MA. CEP: 65.840-000.

ILMO. SR.
PREGOEIRO
PREFEITURA MUNICIPAL DE SAO PEDRO DOS CRENTES - MA
SAO PEDRO DOS CRENTES - MA

DECLARAÇÃO DE LOCALIZAÇÃO E FUNCIONAMENTO

Ref.: PREGÃO PRESENCIAL n.º 011/2021

CONSMANG EMPREENDIMENTOS EIRELI, inscrita no CNPJ n.º 09.489.502/0001-00, endereço abaixo, por intermédio de seu Empresário, o Sr. **Leonardo de Sousa Santos**, já qualificado, está localizada e em pleno funcionamento no endereço abaixo, sendo o local adequado e compatível para o cumprimento do objeto, conforme fotos em anexo do prédio e suas instalações.

Declaro ainda que a empresa dispõe de escritório dotado de instalações, recursos humanos e mobiliários pertinentes as suas atividades.

LOCALIZAÇÃO DA EMPRESA:

Endereço: **AVENIDA COMERCIAL SHALON, 02 – BAIRRO SHALON.**
Cidade/Estado: **SÃO RAIMUNDO DAS MANGABEIRAS – MARANHÃO.**
CEP: **65.840-000.**
TELEFONE: **99 98103 2227 / 99 3532 1620**
Site: **www.consmang.com.br**

PONTOS DE REFERENCIA:

DA DIREITA: **Av. Comercial Shalon**
DA ESQUEDA: **Loteamento Shalon**
FRENTE: **Posto Boiadeiro.**

São Raimundo das Mangabeiras (MA), 03 de março de 2021.

CONSMANG EMPREENDIMENTOS EIRELI

Leonardo de Sousa Santos

CPF: 002.301.093-22

Empresário

CONSMANG EMPREENDIMENTOS EIRELI

CNPJ: 09.489.502/0001-00

INSC. ESTADUAL: 12.277.022-6

Telefone/WhatsApp: (99) 98103-2227 / (99) 3532 1620 / E-mail: consmang.srm@gmail.com
Avenida Comercial Shalon, 02 – Bairro Shalon, São Raimundo das Mangabeiras – MA. CEP: 65.840-000



GARAGEM DE VEÍCULOS E MÁQUINAS



GARAGEM DE VEÍCULOS E MÁQUINAS

CONSMANG EMPREENDIMENTOS EIRELI
 Leonardo de Sousa Santos
 CNPJ: 09.489.502/0001-00
 CPF: 002.301.093-22
 Diretor Geral

[Handwritten signature]

[Handwritten signature]

[Handwritten mark]

[Handwritten signature]

[Handwritten signature]

[Handwritten signature]

[Handwritten signature]

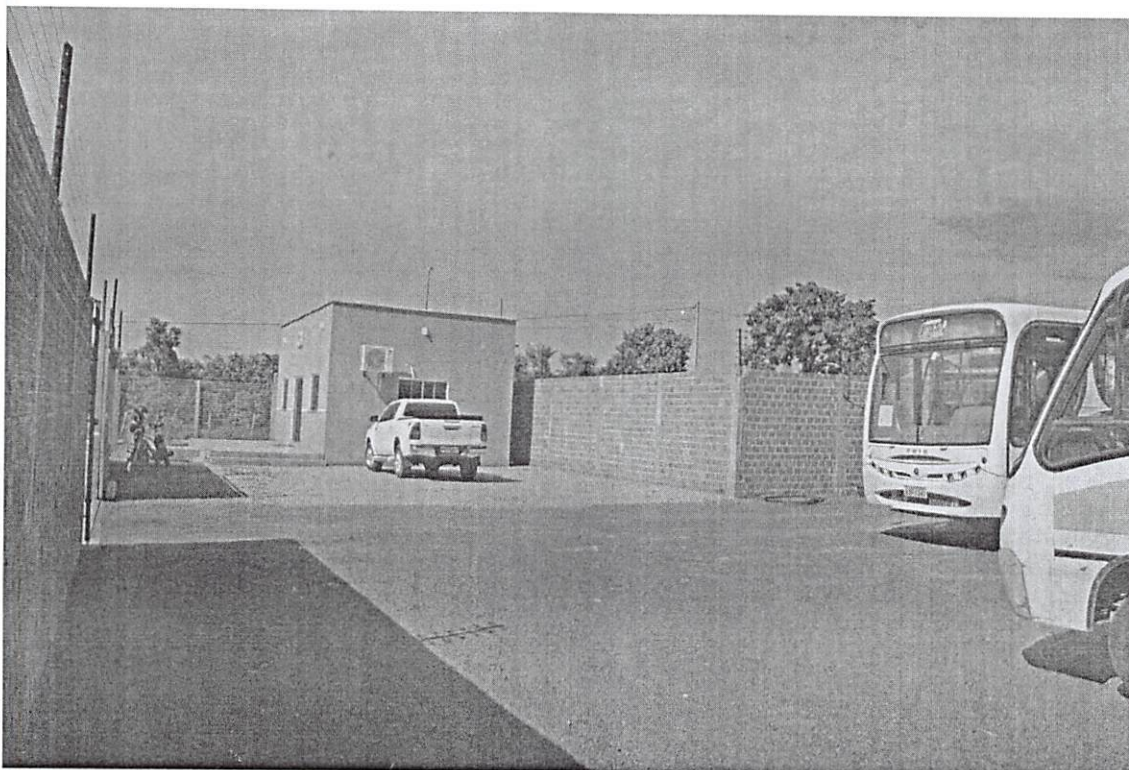

GARAGEM DE VEÍCULOS E MÁQUINAS

Handwritten signatures in blue ink are scattered across the page. A circular stamp is located near the bottom right, containing the following text:

CONSMANG EMPREENDIMENTOS EIRELI
Leonardo de Sousa Santos
CNPJ: 09.489.502/0001-00
CPF: 002.301.093-22
Diretor Geral



RECEPÇÃO

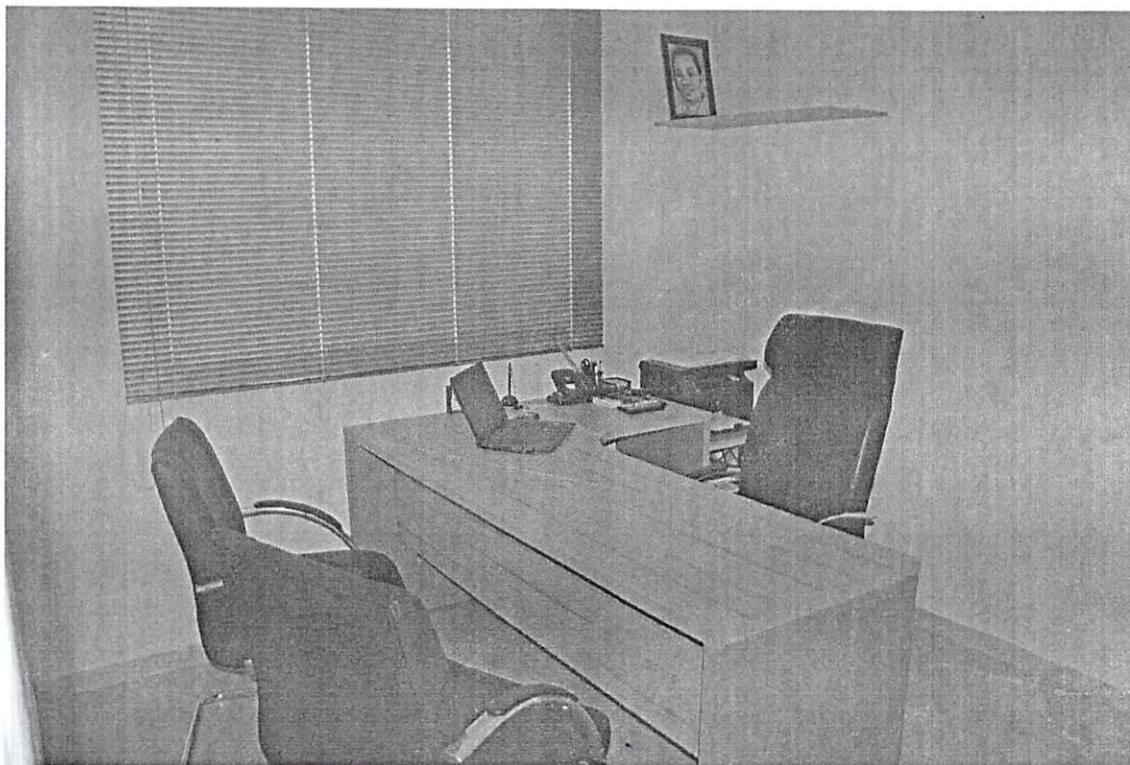

SALA DA ADMINISTRAÇÃO

CONSMANG EMPREENDIMENTOS EIRELI
Leonardo de Sousa Santos
CNPJ: 09.489.502/0001-00
CPF: 002.301.093-22
Diretor Geral

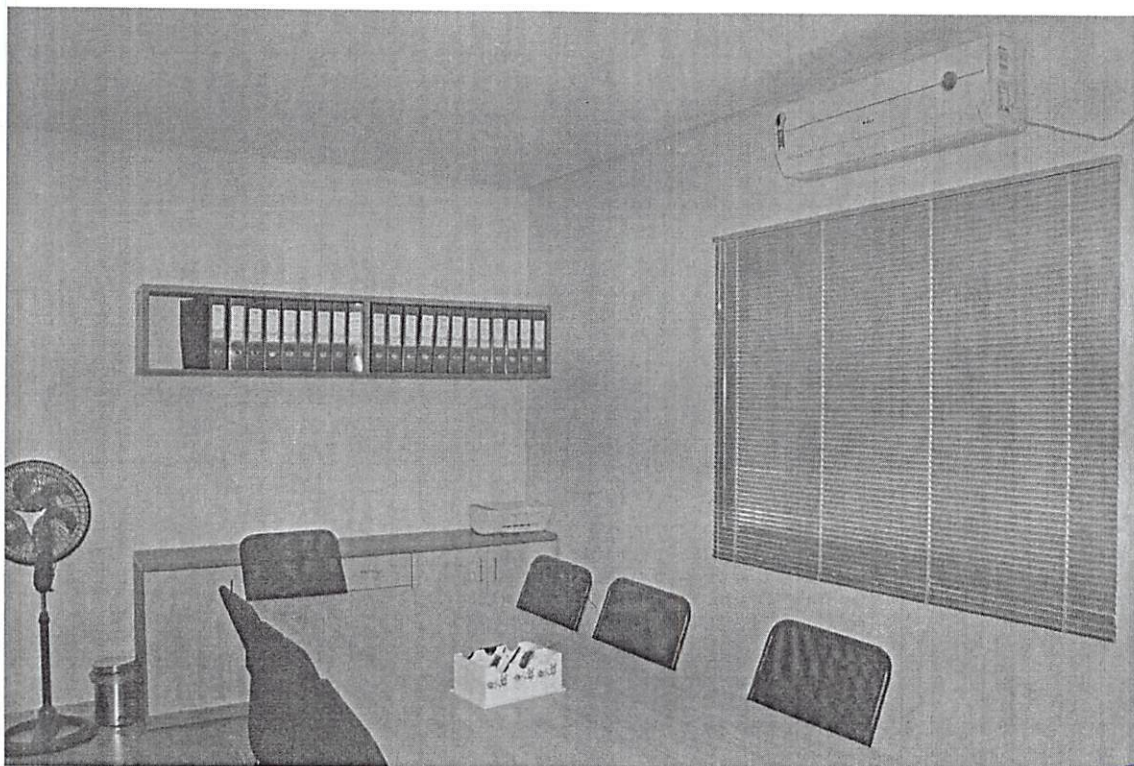

SALA DE REUNIÕES E ARQUIVOS

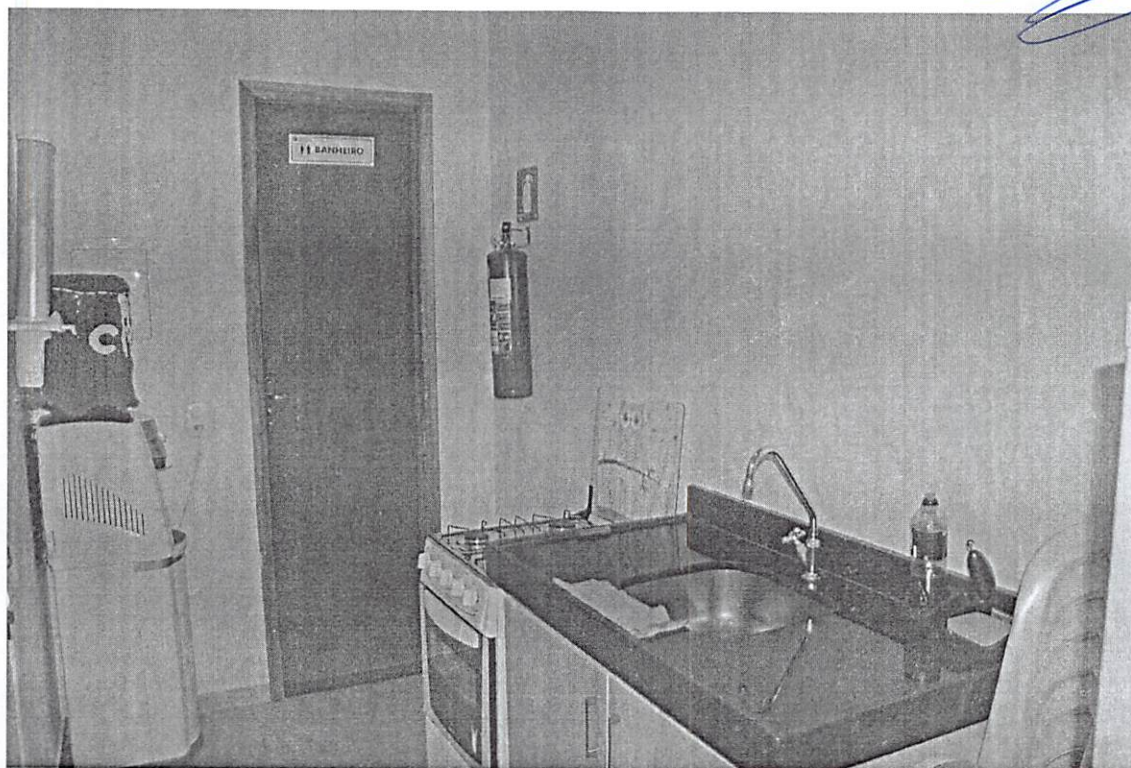

COPA

CONSMANG EMPREENDIMENTOS EIRELI
Leonardo de Sousa Santos
CNPJ: 09.489.502/0001-00
CPF: 002.301.093-22
Diretor Geral



TRIBUNAL DE CONTAS DA UNIÃO

Consulta Consolidada de Pessoa Jurídica

Este relatório tem por objetivo apresentar os resultados consolidados de consultas eletrônicas realizadas diretamente nos bancos de dados dos respectivos cadastros. A responsabilidade pela veracidade do resultado da consulta é do Órgão gestor de cada cadastro consultado. A informação relativa à razão social da Pessoa Jurídica é extraída do Cadastro Nacional da Pessoa Jurídica, mantido pela Receita Federal do Brasil.

Consulta realizada em: 28/01/2021 18:17:18

Informações da Pessoa Jurídica:

Razão Social: **CONSMANG - CONSTRUÇOES, SERVICOS & LOCACOES EIRELI**
CNPJ: **09.489.502/0001-00**

Resultados da Consulta Eletrônica:

Órgão Gestor: **TCU**
Cadastro: **Licitantes Inidôneos**
Resultado da consulta: **Nada Consta**

Para acessar a certidão original no portal do órgão gestor, clique [AQUI](#).

Órgão Gestor: **CNJ**
Cadastro: **CNIA - Cadastro Nacional de Condenações Cíveis por Ato de Improbidade Administrativa e Inelegibilidade**
Resultado da consulta: **Nada Consta**

Para acessar a certidão original no portal do órgão gestor, clique [AQUI](#).

Órgão Gestor: **Portal da Transparência**
Cadastro: **Cadastro Nacional de Empresas Inidôneas e Suspensas**
Resultado da consulta: **Nada Consta**

Para acessar a certidão original no portal do órgão gestor, clique [AQUI](#).

Órgão Gestor: **Portal da Transparência**
Cadastro: **CNEP - Cadastro Nacional de Empresas Punidas**
Resultado da consulta: **Nada Consta**

Para acessar a certidão original no portal do órgão gestor, clique [AQUI](#).

Obs: A consulta consolidada de pessoa jurídica visa atender aos princípios de simplificação e racionalização de serviços públicos digitais. Fundamento legal: Lei nº 12.965, de 23 de abril de 2014, Lei nº 13.460, de 26 de junho de 2017, Lei nº 13.726, de 8 de outubro de 2018, Decreto nº 8.638 de 15, de janeiro de 2016.

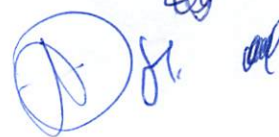
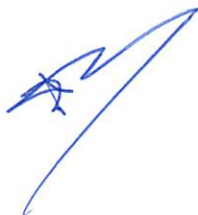



Improbidade Administrativa e Inelegibilidade

Certidão Negativa

Certifico que nesta data (01/03/2021 às 13:16) NÃO CONSTA no Cadastro Nacional de Condenações Cíveis por Ato de Improbidade Administrativa e Inelegibilidade registros de condenação com trânsito em julgado ou sanção ativa quanto ao CPF nº 002.301.093-22.

A condenação por atos de improbidade administrativa não implica automático e necessário reconhecimento da inelegibilidade do condenado.

Para consultas sobre inelegibilidade acesse portal do TSE em <http://divulgacandcontas.tse.jus.br/>

Esta certidão é expedida gratuitamente. Sua autenticidade pode ser por meio do número de controle 603D.1350.4075.D376 no seguinte endereço: https://www.cnj.jus.br/improbidade_adm/autenticar_certidao.php

Administrative and Financial

1. Introduction

The purpose of this document is to provide a comprehensive overview of the administrative and financial aspects of the organization. It covers the organizational structure, key personnel, and the financial performance of the organization over the past year.

The document is organized into several sections, each focusing on a specific area of the organization's operations. The sections are: Introduction, Organizational Structure, Key Personnel, Financial Performance, and Conclusion.

The following table provides a summary of the key financial data for the organization over the past year.

