



ESTADO DO MARANHÃO
PREFEITURA MUNICIPAL DE SÃO PEDRO DOS CRENTES
CNPJ nº 01.577.844/0001-62

OFÍCIO CIRCULAR Nº 032/2021 – CPL/SCP

SOLICITAÇÃO DE COTAÇÃO PREÇOS ATÉ: 19/04/2021

PARA:

EMPRESA: AUTOGIRO PEÇAS E SERVIÇOS LTDA - EPP
CNPJ: 02.695.358/0001-01

END: RUA GUANABARA Nº 83 – BAIRRO ENTRONCAMENTO – IMPERATRIZ - MA
CEP: 65.903-040

A Prefeitura Municipal de SÃO PEDRO DOS CRENTES-MA, pessoa jurídica de direito público interno, CNPJ nº 01.577.844/0001-62, com sede administrativa situada na Av. Canaã, nº 102, Centro, São Pedro dos Crentes - MA, por meio de sua Comissão Permanente de Licitação – CPL, com fundamento na Lei nº 8.666/93, solicita essa Empresa a Cotação de Preços para Contratação de empresa para aquisição de pneus para a frota de veículos e máquinas do município de São Pedro dos Crentes - MA, conforme planilha de discriminação e quantitativos (anexo I) e modelo sugerido de cotação (anexo II) deste PSCP.

INSTRUÇÕES AOS PROPONENTES

I – ELABORAÇÃO A COTAÇÃO DE PREÇO

1. Elaborar a Cotação em papel timbrado da empresa conforme modelo do Anexo II deste PSCP;
2. Apresentar cotação com preço unitário e total da proposta;
3. Certificar que a empresa possui em seu CNAE atividade econômica para contratação pública do serviço solicitado mediante apresentação do Cartão CNPJ.

Quaisquer esclarecimentos necessários às Empresas serão prestados pelos Membros da Comissão Permanente de Licitação – CPL localizada na prefeitura Municipal de São Pedro dos Crentes – MA.

São Pedro dos Crentes – MA, 13 de abril de 2021.

Semaia da Silva Moraes
Pregoeiro Municipal

Av. Canaã nº 102, Centro, São Pedro dos Crentes-MA, CEP: 65.978-000
Fone: (0xx99) 3604-1094 / E-mail: pmsp@hotmail.com
www.saopedrodoscrentes.ma.gov.br



ESTADO DO MARANHÃO
PREFEITURA MUNICIPAL DE SÃO PEDRO DOS CRENTES
CNPJ nº 01.577.844/0001-62

OFÍCIO CIRCULAR Nº 032/2021 – CPL/SCP

SOLICITAÇÃO DE COTAÇÃO PREÇOS ATÉ: 19/04/2021

PARA:

EMPRESA: ANTONIO MOREIRA FILHO COMERCIO – ME

CNPJ: 11.594.942/0001-61

**END: AV. RODOVIÁRIA Nº 15 – BAIRRO SÃO FRANCISCO – SÃO RAIMUNDO
DAS MANGABEIRAS - MA**

CEP: 65.840-000

A Prefeitura Municipal de SÃO PEDRO DOS CRENTES-MA, pessoa jurídica de direito público interno, CNPJ nº 01.577.844/0001-62, com sede administrativa situada na Av. Canaã, nº 102, Centro, São Pedro dos Crentes - MA, por meio de sua Comissão Permanente de Licitação – CPL, com fundamento na Lei nº 8.666/93, solicita essa Empresa a Cotação de Preços para Contratação de empresa para aquisição de pneus para a frota de veículos e máquinas do município de São Pedro dos Crentes - MA, conforme planilha de discriminação e quantitativos (anexo I) e modelo sugerido de cotação (anexo II) deste PSCP.

INSTRUÇÕES AOS PROPONENTES

I – ELABORAÇÃO A COTAÇÃO DE PREÇO

- | |
|---|
| 1. Elaborar a Cotação em papel timbrado da empresa conforme modelo do Anexo II deste PSCP; |
| 2. Apresentar cotação com preço unitário e total da proposta; |
| 3. Certificar que a empresa possui em seu CNAE atividade econômica para contratação publica do serviço solicitado mediante apresentação do Cartão CNPJ. |

Quaisquer esclarecimentos necessários às Empresas serão prestados pelos Membros da Comissão Permanente de Licitação – CPL localizada na prefeitura Municipal de São Pedro dos Crentes – MA.

São Pedro dos Crentes – MA, 13 de abril de 2021.

Semaías da Silva Moraes
Pregoeiro Municipal



ESTADO DO MARANHÃO
PREFEITURA MUNICIPAL DE SÃO PEDRO DOS CRENTES
CNPJ nº 01.577.844/0001-62

OFÍCIO CIRCULAR Nº 032/2021 – CPL/SCP

SOLICITAÇÃO DE COTAÇÃO PREÇOS ATÉ: 19/04/2021

PARA:

EMPRESA: E C DA SILVA EIRELI - EPP

CNPJ: 32.547.417/0001-65

END: RUA ESTEVÃO ROCHA – Nº 03 – SETOR TAVARES – SÃO PEDRO DOS CRENTES - MA

CEP: 65.978-000

A Prefeitura Municipal de SÃO PEDRO DOS CRENTES-MA, pessoa jurídica de direito público interno, CNPJ nº 01.577.844/0001-62, com sede administrativa situada na Av. Canaã, nº 102, Centro, São Pedro dos Crentes - MA, por meio de sua Comissão Permanente de Licitação – CPL, com fundamento na Lei nº 8.666/93, solicita essa Empresa a Cotação de Preços para Contratação de empresa para aquisição de pneus para a frota de veículos e máquinas do município de São Pedro dos Crentes - MA, conforme planilha de discriminação e quantitativos (anexo I) e modelo sugerido de cotação (anexo II) deste PSCP.

INSTRUÇÕES AOS PROPONENTES

I – ELABORAÇÃO A COTAÇÃO DE PREÇO

1. Elaborar a Cotação em papel timbrado da empresa conforme modelo do Anexo II deste PSCP;
2. Apresentar cotação com preço unitário e total da proposta;
3. Certificar que a empresa possui em seu CNAE atividade econômica para contratação pública do serviço solicitado mediante apresentação do Cartão CNPJ.

Quaisquer esclarecimentos necessários às Empresas serão prestados pelos Membros da Comissão Permanente de Licitação – CPL localizada na prefeitura Municipal de São Pedro dos Crentes – MA.

São Pedro dos Crentes – MA, 13 de abril de 2021.

Semaias da Silva Moraes
Pregoeiro Municipal

Av. Canaã nº 102, Centro, São Pedro dos Crentes-MA, CEP: 65.978-000
Fone: (0xx99) 3604-1094 / E-mail: pmssp@hotmail.com
www.saopedrodoscrentes.ma.gov.br

A
PREFEITURA MUNICIPAL DE SÃO PEDRO DOS CRENTES - MA
COMISSÃO PERMANENTE DE LICITAÇÃO - CPL
Av. Canaã, nº 102, Centro, SÃO PEDRO DOS CRENTES-MA

Ref.: Ofício Circular nº 032/2021 - CPL/PSCP

Em atenção a Solicitação de Cotação de Preços encaminhada por essa Prefeitura Municipal através da Comissão permanente de Licitação - CPL a nossa empresa, submetemos à apreciação de V. Sª a nossa cotação de preços abaixo.

Objeto: **Contratação de Empresa para Fornecimento de peças e prestação de serviços especializada em manutenção, revisão operacional preventiva e corretiva para a frota de veículos e máquinas do município de São Pedro dos Crentes - MA.**

PNEUS PARA A FROTA DE VEÍCULOS E MAQUINAS DO MUNICÍPIO

ITEM	DESCRIÇÃO	QUANT	UNID	PREÇO UNIT.
Secretaria Municipal de Infraestrutura				
1	PNEU 1400-24	8	UNID	5.550,00
2	PNEU 17.5-25	8	UNID	7.825,00
3	PNEU 12,5/80-18	4	UNID	2.817,00
4	PNEU 18,4/R15R34	8	UNID	6.850,00
5	PNEU 18.5-30	8	UNID	5.920,00
6	PNEU 12.4-24	8	UNID	3.320,00
7	PNEU QH -641 I-1	8	UNID	-
8	PNEU 1000-20 LISO	24	UNID	2.250,00
9	PNEU 1000-20 BORRACHUDO	12	UNID	2.685,00
10	PNEU 275/80R22.5 LISO	12	UNID	2.890,00
11	PNEU 275/80R22.5 BORRACHUDO	4	UNID	3.184,00
12	CAMARA DE AR ARO 18	4	UNID	310,00
13	CAMARA DE AR ARO 22,5	4	UNID	165,00
14	CAMARA DE AR ARO 24	6	UNID	520,00
15	CAMARA DE AR ARO 34	8	UNID	545,00
16	CAMARA DE AR ARO 25	8	UNID	590,00
17	CAMARA DE AR 1000-20	35	UNID	230,00
18	PROTETOR ARO 22,5	4	UNID	65,00
19	PROTETOR ARO 1000-20	35	UNID	90,00

02.695.358/0001-01

AUTOGIRO PEÇAS E SERVIÇOS LTDA-EPP

Rua Guanabara Nº 83

Entroncamento

CEP: 65.903-040

IMPERATRIZ - MARANHÃO

Murilo Lopes
AUTOGIRO

AUTOGIRO PEÇAS E SERVIÇOS LTDA-EPP

Rua Guanabara, 83/B - Entroncamento - CEP: 65.903-040 - Telepeças: (99) 3524-1136 Imperatriz - MA

Secretaria Municipal de Educação					
20	PNEU 900-20 LISO	10	UNID	RS	1.880,00
21	PNEU 900-20 BORRACHUDO	4	UNID	RS	2.320,00
22	PNEU 1000-20 LISO	10	UNID	RS	2.250,00
23	PNEU 1000-20 BORRACHUDO	4	UNID	RS	2.685,00
24	PROTETOR 900-20	48	UNID	RS	85,00
25	CAMARA DE AR 900-20	48	UNID	RS	220,00
26	PNEU 275/80R22.5 LISO	30	UNID	RS	2.890,00
27	PNEU 275/80R22.5 BORRACHUDO	10	UNID	RS	3.184,00
28	CAMARA DE AR ARO 22,5	10	UNID	RS	165,00
29	PROTETOR ARO 22,5	10	UNID	RS	65,00
Secretaria Municipal de Saúde					
30	PNEU 175/70 R14	30	UNID	RS	536,00
31	PNEU 245/70/R16	16	UNID	RS	1.185,00
33	PNEU 265/65R17	24	UNID	RS	1.240,00
Secretaria Municipal de Assistência Social					
34	PNEU 195/70R16	4	UNID		-

IMPERATRIZ-MA, 19/04/2021

VALIDADE DO ORÇAMENTO: 60 (SESENTA) DIAS
PRAZO DE ENTREGA DOS MATERIAIS: IMEDIATO

02.695.358/0001-01
AUTOGIRO PEÇAS E SERVIÇOS LTDA-EPP
Rua Guanabara Nº 83
Entroncamento
CEP: 65.903-040
IMPERATRIZ — MARANHÃO

Murilo Lopes
AUTOGIRO

AUTOGIRO PEÇAS E SERVIÇOS LTDA-EPP



REPÚBLICA FEDERATIVA DO BRASIL
CADASTRO NACIONAL DA PESSOA JURÍDICA

NÚMERO DE INSCRIÇÃO 02.695.358/0001-01 MATRIZ	COMPROVANTE DE INSCRIÇÃO E DE SITUAÇÃO CADASTRAL	DATA DE ABERTURA 20/08/1998
NOME EMPRESARIAL AUTOGIRO PECAS E SERVICOS LTDA		
TÍTULO DO ESTABELECIMENTO (NOME DE FANTASIA) AUTO GIRO	PORTE EPP	
CÓDIGO E DESCRIÇÃO DA ATIVIDADE ECONÔMICA PRINCIPAL 45.30-7-03 - Comércio a varejo de peças e acessórios novos para veículos automotores		
CÓDIGO E DESCRIÇÃO DAS ATIVIDADES ECONÔMICAS SECUNDÁRIAS 45.30-7-04 - Comércio a varejo de peças e acessórios usados para veículos automotores 45.30-7-05 - Comércio a varejo de pneumáticos e câmaras-de-ar 47.32-6-00 - Comércio varejista de lubrificantes 45.41-2-06 - Comércio a varejo de peças e acessórios novos para motocicletas e motonetas 47.41-5-00 - Comércio varejista de tintas e materiais para pintura 47.44-0-01 - Comércio varejista de ferragens e ferramentas 47.63-6-03 - Comércio varejista de bicicletas e triciclos; peças e acessórios 47.63-6-05 - Comércio varejista de embarcações e outros veículos recreativos; peças e acessórios 47.89-0-05 - Comércio varejista de produtos saneantes domissanitários 47.89-0-99 - Comércio varejista de outros produtos não especificados anteriormente 45.20-0-01 - Serviços de manutenção e reparação mecânica de veículos automotores 45.20-0-02 - Serviços de lanternagem ou funilaria e pintura de veículos automotores 45.20-0-03 - Serviços de manutenção e reparação elétrica de veículos automotores 45.20-0-04 - Serviços de alinhamento e balanceamento de veículos automotores 45.20-0-05 - Serviços de lavagem, lubrificação e polimento de veículos automotores 45.20-0-06 - Serviços de borracharia para veículos automotores 45.20-0-07 - Serviços de instalação, manutenção e reparação de acessórios para veículos automotores 45.20-0-08 - Serviços de capotaria 45.43-9-00 - Manutenção e reparação de motocicletas e motonetas 29.50-6-00 - Recondicionamento e recuperação de motores para veículos automotores		
CÓDIGO E DESCRIÇÃO DA NATUREZA JURÍDICA 206-2 - Sociedade Empresária Limitada		
LOGRADOURO R GUANABARA	NÚMERO 83	COMPLEMENTO B
CEP 65.903-040	BAIRRO/DISTRITO ENTRONCAMENTO	MUNICÍPIO IMPERATRIZ
UF MA		ENDEREÇO ELETRÔNICO IMPERATRIZ@AUTOGIRONET.COM.BR
TELEFONE (99) 3524-1736/ (99) 3524-6360		ENTE FEDERATIVO RESPONSÁVEL (EFR) *****
SITUAÇÃO CADASTRAL ATIVA	DATA DA SITUAÇÃO CADASTRAL 24/12/2004	
MOTIVO DE SITUAÇÃO CADASTRAL		
SITUAÇÃO ESPECIAL *****	DATA DA SITUAÇÃO ESPECIAL *****	



REPÚBLICA FEDERATIVA DO BRASIL

CADASTRO NACIONAL DA PESSOA JURÍDICA

NÚMERO DE INSCRIÇÃO 02.695.358/0001-01 MATRIZ	COMPROVANTE DE INSCRIÇÃO E DE SITUAÇÃO CADASTRAL	DATA DE ABERTURA 20/08/1998
---	---	--------------------------------

NOME EMPRESARIAL AUTOGIRO PECAS E SERVICOS LTDA
--

<p>CÓDIGO E DESCRIÇÃO DAS ATIVIDADES ECONÔMICAS SECUNDÁRIAS</p> <p>52.29-0-02 - Serviços de reboque de veículos</p> <p>77.11-0-00 - Locação de automóveis sem condutor</p> <p>77.19-5-99 - Locação de outros meios de transporte não especificados anteriormente, sem condutor</p> <p>49.23-0-02 - Serviço de transporte de passageiros - locação de automóveis com motorista</p> <p>49.24-8-00 - Transporte escolar</p> <p>49.29-9-01 - Transporte rodoviário coletivo de passageiros, sob regime de fretamento, municipal</p> <p>77.32-2-01 - Aluguel de máquinas e equipamentos para construção sem operador, exceto andaimes</p> <p>77.32-2-02 - Aluguel de andaimes</p> <p>77.39-0-99 - Aluguel de outras máquinas e equipamentos comerciais e industriais não especificados anteriormente, sem operador</p> <p>77.39-0-03 - Aluguel de palcos, coberturas e outras estruturas de uso temporário, exceto andaimes</p> <p>42.11-1-01 - Construção de rodovias e ferrovias</p> <p>42.13-8-00 - Obras de urbanização - ruas, praças e calçadas</p> <p>43.13-4-00 - Obras de terraplenagem</p> <p>43.91-6-00 - Obras de fundações</p> <p>43.99-1-03 - Obras de alvenaria</p> <p>41.20-4-00 - Construção de edifícios</p> <p>42.99-5-01 - Construção de instalações esportivas e recreativas</p> <p>42.11-1-02 - Pintura para sinalização em pistas rodoviárias e aeroportos</p> <p>42.21-9-02 - Construção de estações e redes de distribuição de energia elétrica</p> <p>42.22-7-01 - Construção de redes de abastecimento de água, coleta de esgoto e construções correlatas, exceto obras de irrigação</p>
--

<p>CÓDIGO E DESCRIÇÃO DA NATUREZA JURÍDICA</p> <p>206-2 - Sociedade Empresária Limitada</p>

LOGRADOURO R GUANABARA	NÚMERO 83	COMPLEMENTO B
---------------------------	--------------	------------------

CEP 65.903-040	BAIRRO/DISTRITO ENTRONCAMENTO	MUNICÍPIO IMPERATRIZ	UF MA
-------------------	----------------------------------	-------------------------	----------

ENDEREÇO ELETRÔNICO IMPERATRIZ@AUTOGIRONET.COM.BR	TELEFONE (99) 3524-1736/ (99) 3524-6360
--	--

ENTE FEDERATIVO RESPONSÁVEL (EFR) *****
--

SITUAÇÃO CADASTRAL ATIVA	DATA DA SITUAÇÃO CADASTRAL 24/12/2004
-----------------------------	--

MOTIVO DE SITUAÇÃO CADASTRAL

SITUAÇÃO ESPECIAL *****	DATA DA SITUAÇÃO ESPECIAL *****
----------------------------	------------------------------------

Aprovado pela Instrução Normativa RFB nº 1.863, de 27 de dezembro de 2018.

Emitido no dia 20/04/2021 às 12:00:14 (data e hora de Brasília).

Página: 2/4



REPÚBLICA FEDERATIVA DO BRASIL

CADASTRO NACIONAL DA PESSOA JURÍDICA

NÚMERO DE INSCRIÇÃO 02.695.358/0001-01 MATRIZ	COMPROVANTE DE INSCRIÇÃO E DE SITUAÇÃO CADASTRAL	DATA DE ABERTURA 20/08/1998
NOME EMPRESARIAL AUTOGIRO PECAS E SERVICOS LTDA		
CÓDIGO E DESCRIÇÃO DAS ATIVIDADES ECONÔMICAS SECUNDÁRIAS 42.22-7-02 - Obras de irrigação 42.92-8-01 - Montagem de estruturas metálicas 42.92-8-02 - Obras de montagem industrial 43.11-8-02 - Preparação de canteiro e limpeza de terreno 43.21-5-00 - Instalação e manutenção elétrica 43.22-3-01 - Instalações hidráulicas, sanitárias e de gás 43.22-3-02 - Instalação e manutenção de sistemas centrais de ar condicionado, de ventilação e refrigeração 43.22-3-03 - Instalações de sistema de prevenção contra incêndio 43.29-1-01 - Instalação de painéis publicitários 43.29-1-04 - Montagem e instalação de sistemas e equipamentos de iluminação e sinalização em vias públicas, portos e aeroportos 43.30-4-03 - Obras de acabamento em gesso e estuque 43.30-4-04 - Serviços de pintura de edifícios em geral 43.99-1-05 - Perfuração e construção de poços de água 43.12-6-00 - Perfurações e sondagens 47.44-0-99 - Comércio varejista de materiais de construção em geral 47.42-3-00 - Comércio varejista de material elétrico 47.43-1-00 - Comércio varejista de vidros 47.44-0-02 - Comércio varejista de madeira e artefatos 47.44-0-03 - Comércio varejista de materiais hidráulicos 47.44-0-04 - Comércio varejista de cal, areia, pedra britada, tijolos e telhas		
CÓDIGO E DESCRIÇÃO DA NATUREZA JURÍDICA 206-2 - Sociedade Empresária Limitada		
LOGRADOURO R GUANABARA	NÚMERO 83	COMPLEMENTO B
CEP 65.903-040	BAIRRO/DISTRITO ENTRONCAMENTO	MUNICÍPIO IMPERATRIZ
UF MA		
ENDEREÇO ELETRÔNICO IMPERATRIZ@AUTOGIRONET.COM.BR		TELEFONE (99) 3524-1736/ (99) 3524-6360
ENTE FEDERATIVO RESPONSÁVEL (EFR) *****		
SITUAÇÃO CADASTRAL ATIVA	DATA DA SITUAÇÃO CADASTRAL 24/12/2004	
MOTIVO DE SITUAÇÃO CADASTRAL		
SITUAÇÃO ESPECIAL *****	DATA DA SITUAÇÃO ESPECIAL *****	

Aprovado pela Instrução Normativa RFB nº 1.863, de 27 de dezembro de 2018.

Emitido no dia 20/04/2021 às 12:00:14 (data e hora de Brasília).

Página: 3/4



REPÚBLICA FEDERATIVA DO BRASIL

CADASTRO NACIONAL DA PESSOA JURÍDICA

NÚMERO DE INSCRIÇÃO 02.695.358/0001-01 MATRIZ	COMPROVANTE DE INSCRIÇÃO E DE SITUAÇÃO CADASTRAL	DATA DE ABERTURA 20/08/1998
NOME EMPRESARIAL AUTOGIRO PECAS E SERVICOS LTDA		
CÓDIGO E DESCRIÇÃO DAS ATIVIDADES ECONÔMICAS SECUNDÁRIAS 47.44-0-05 - Comércio varejista de materiais de construção não especificados anteriormente 23.30-3-01 - Fabricação de estruturas pré-moldadas de concreto armado, em série e sob encomenda 23.30-3-02 - Fabricação de artefatos de cimento para uso na construção 23.30-3-04 - Fabricação de casas pré-moldadas de concreto 23.30-3-05 - Preparação de massa de concreto e argamassa para construção 23.30-3-99 - Fabricação de outros artefatos e produtos de concreto, cimento, fibrocimento, gesso e materiais semelhantes 36.00-6-02 - Distribuição de água por caminhões 37.02-9-00 - Atividades relacionadas a esgoto, exceto a gestão de redes 38.11-4-00 - Coleta de resíduos não-perigosos 81.21-4-00 - Limpeza em prédios e em domicílios 81.22-2-00 - Imunização e controle de pragas urbanas 81.29-0-00 - Atividades de limpeza não especificadas anteriormente		
CÓDIGO E DESCRIÇÃO DA NATUREZA JURÍDICA 206-2 - Sociedade Empresária Limitada		
LOGRADOURO R GUANABARA	NÚMERO 83	COMPLEMENTO B
CEP 65.903-040	BAIRRO/DISTRITO ENTRONCAMENTO	MUNICÍPIO IMPERATRIZ
UF MA		
ENDEREÇO ELETRÔNICO IMPERATRIZ@AUTOGIRONET.COM.BR		TELEFONE (99) 3524-1736/ (99) 3524-6360
ENTE FEDERATIVO RESPONSÁVEL (EFR) *****		
SITUAÇÃO CADASTRAL ATIVA	DATA DA SITUAÇÃO CADASTRAL 24/12/2004	
MOTIVO DE SITUAÇÃO CADASTRAL		
SITUAÇÃO ESPECIAL *****	DATA DA SITUAÇÃO ESPECIAL *****	

Aprovado pela Instrução Normativa RFB nº 1.863, de 27 de dezembro de 2018.

Emitido no dia **20/04/2021** às **12:00:14** (data e hora de Brasília).

Página: **4/4**



ANTONIO MOREIRA FILHO COMERCIO-ME
 CNPJ (ME) 11.594.942/0001-60 - ESTADUAL 12.339.761-8
 Avenida Rodoviária BR-230 nº 15 - São Francisco - Fone: (0xx99) 981500607
 CEP: 65.840.000 - São Raimundo das Mangabeiras - MA
 Email: paraibapecas@equipamentos@hotmail.com

À
 PREFEITURA MUNICIPAL DE SÃO PEDRO DOS CRENTES - MA
 COMISSÃO PERMANENTE DE LICITAÇÃO - CPL
 Av. Canaã, nº 102, Centro, SÃO PEDRO DOS CRENTES - MA

Ref.: Ofício Circular nº 032/2021 - CPL/PSCP

Em atenção a Solicitação de Cotação de Preços encaminhada por esta Prefeitura Municipal através da Comissão permanente de Licitação - CPL a nossa empresa, submetemos à apreciação de V. Sª a nossa cotação de preços abaixo.

Objeto: Contratação de Empresa para Fornecimento de peças e prestação de serviços especializada em manutenção, revisão operacional preventiva e corretiva para a frota de veículos e máquinas do município de São Pedro dos Crentes - MA.

**PNEUS PARA A FROTA DE VEÍCULOS E MÁQUINAS DO
 MUNICÍPIO**

IT	DESCRIÇÃO	QUANT	UNID	P. MEDIO	P. M. X. QUANT
Secretaria Municipal de Infraestrutura					
1	PNEU 1400-24	8	UNID	R\$ 5.600,00	R\$ 44.800,00
2	PNEU 17.5-25	8	UNID	R\$ 7.320,00	R\$ 58.560,00
3	PNEU 12,5/80-18	4	UNID	R\$ 2.920,00	R\$ 11.680,00
4	PNEU 18,4/R15R34	8	UNID	R\$ 6.300,00	R\$ 50.400,00
5	PNEU 18.5-30	8	UNID	R\$ 6.500,00	R\$ 52.000,00
6	PNEU 12.4-24	8	UNID	R\$ 3.350,00	R\$ 26.800,00
7	PNEU QH -641 1-1	8	UNID	R\$ 1.000,00	R\$ 8.000,00
8	PNEU 1000-20 LISO	24	UNID	R\$ 2.900,00	R\$ 69.600,00
9	PNEU 1000-20 BORRACHUDO	12	UNID	R\$ 2.850,00	R\$ 34.200,00
10	PNEU 275/80R22.5 LISO	12	UNID	R\$ 3.520,00	R\$ 42.240,00
11	PNEU 275/80R22.5 BORRACHUDO	4	UNID	R\$ 3.100,00	R\$ 12.400,00
12	CÂMARA DE AR ARO 18	4	UNID	R\$ 60,00	R\$ 240,00
13	CÂMARA DE AR ARO 22,5	4	UNID	R\$ 88,00	R\$ 352,00
14	CÂMARA DE AR ARO 24	6	UNID	R\$ 370,00	R\$ 2.220,00
15	CÂMARA DE AR ARO 34	8	UNID	R\$ 610,00	R\$ 4.880,00
16	CÂMARA DE AR ARO 25	8	UNID	R\$ 510,00	R\$ 4.080,00
17	CÂMARA DE AR 1000-20	35	UNID	R\$ 200,00	R\$ 7.000,00
18	PROTETOR ARO 22,5	4	UNID	R\$ 88,00	R\$ 352,00
19	PROTETOR ARO 1000-20	35	UNID	R\$ 85,00	R\$ 2.975,00
Secretaria Municipal de Educação					
20	PNEU 900-20 LISO	10	UNID	R\$ 2.050,00	R\$ 20.500,00
21	PNEU 900-20 BORRACHUDO	4	UNID	R\$ 2.460,00	R\$ 9.840,00
22	PNEU 1000-20 LISO	10	UNID	R\$ 3.000,00	R\$ 30.000,00
23	PNEU 1000-20 BORRACHUDO	4	UNID	R\$ 3.100,00	R\$ 12.400,00
24	PROTETOR 900-20	48	UNID	R\$ 85,00	R\$ 4.080,00
25	CÂMARA DE AR 900-20	48	UNID	R\$ 200,00	R\$ 9.600,00
26	PNEU 275/80R22.5 LISO	30	UNID	R\$ 3.520,00	R\$ 105.600,00
27	PNEU 275/80R22.5 BORRACHUDO	10	UNID	R\$ 3.100,00	R\$ 31.000,00
28	CÂMARA DE AR ARO 22,5	10	UNID	R\$ 210,00	R\$ 2.100,00
29	PROTETOR ARO 22,5	10	UNID	R\$ 88,00	R\$ 880,00

ANTONIO MOREIRA FILHO

CARIMBO DA EMPRESA

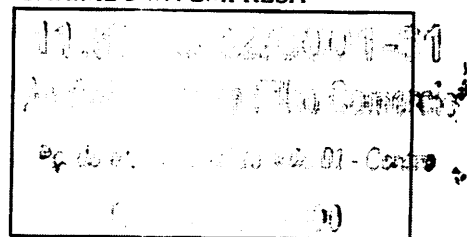



REPÚBLICA FEDERATIVA DO BRASIL
CADASTRO NACIONAL DA PESSOA JURÍDICA

NÚMERO DE INSCRIÇÃO 11.594.942/0001-61 MATRIZ	COMPROVANTE DE INSCRIÇÃO E DE SITUAÇÃO CADASTRAL	DATA DE ABERTURA 09/03/1987
NOME EMPRESARIAL ANTONIO MOREIRA FILHO COMERCIO		
TÍTULO DO ESTABELECIMENTO (NOME DE FANTASIA) PARAIBA AUTO PECAS	PORTE ME	
CÓDIGO E DESCRIÇÃO DA ATIVIDADE ECONÔMICA PRINCIPAL 45.30-7-03 - Comércio a varejo de peças e acessórios novos para veículos automotores		
CÓDIGO E DESCRIÇÃO DAS ATIVIDADES ECONÔMICAS SECUNDÁRIAS 45.20-0-01 - Serviços de manutenção e reparação mecânica de veículos automotores 45.20-0-03 - Serviços de manutenção e reparação elétrica de veículos automotores 45.30-7-04 - Comércio a varejo de peças e acessórios usados para veículos automotores 45.30-7-05 - Comércio a varejo de pneumáticos e câmaras-de-ar 45.41-2-06 - Comércio a varejo de peças e acessórios novos para motocicletas e motonetas 45.43-9-00 - Manutenção e reparação de motocicletas e motonetas 47.32-6-00 - Comércio varejista de lubrificantes		
CÓDIGO E DESCRIÇÃO DA NATUREZA JURÍDICA 213-5 - Empresário (Individual)		
LOGRADOURO AV RODOVIARIA	NÚMERO 15	COMPLEMENTO *****
CEP 65.840-000	BAIRRO/DISTRITO SAO FRANCISCO	MUNICÍPIO SAO RAIMUNDO DAS MANGABEIRAS
UF MA		
ENDEREÇO ELETRÔNICO PARAIBAPECASEQUIPAMENTOS@HOTMAIL.COM	TELEFONE (99) 8150-0607/ (99) 8185-1621	
ENTE FEDERATIVO RESPONSÁVEL (EFR) *****		
SITUAÇÃO CADASTRAL ATIVA	DATA DA SITUAÇÃO CADASTRAL 14/01/2009	
MOTIVO DE SITUAÇÃO CADASTRAL		
SITUAÇÃO ESPECIAL *****	DATA DA SITUAÇÃO ESPECIAL *****	

Aprovado pela Instrução Normativa RFB nº 1.863, de 27 de dezembro de 2018.

Emitido no dia 20/04/2021 às 11:53:53 (data e hora de Brasília).

Página: 1/1



ANEXO II
E C DA SILVA EIRELI - EPP
32.547.417/0001-65
SÃO PEDRO DOS CRENTES - MA



À
PREFEITURA MUNICIPAL DE SÃO PEDRO DOS CRENTES - MA
COMISSÃO PERMANENTE DE LICITAÇÃO – CPL
Av. Canaã, nº 102, Centro, SÃO PEDRO DOS CRENTES-MA

Ref.: Ofício Circular nº 032/2021 – CPL/PSCP

Em atenção a Solicitação de Cotação de Preços encaminhada por essa Prefeitura Municipal através da Comissão permanente de Licitação – CPL a nossa empresa, submetemos à apreciação de V. S^a a nossa cotação de preços abaixo.
Objeto: **Contratação de empresa para fornecimento de pneus para a frota de veículos e máquinas do município de São Pedro dos Crentes – MA.**

**PNEUS PARA A FROTA DE VEICULOS E MAQUINAS DO
MUNICÍPIO**

IT	DESCRIÇÃO	QUANT	UNID	P. MEDIO	P. M. X. QUANT
Secretaria Municipal de Infraestrutura					
1	PNEU 1400-24	8	UNID	R\$ 5.500,00	R\$ 44.000,00
2	PNEU 17.5-25	8	UNID	R\$ 7.200,00	R\$ 57.600,00
3	PNEU 12,5/80-18	4	UNID	R\$ 2.800,00	R\$ 11.200,00
4	PNEU 18,4/R15R34	8	UNID	R\$ 6.200,00	R\$ 49.600,00
5	PNEU 18.5-30	8	UNID	R\$ 6.400,00	R\$ 51.200,00
6	PNEU 12.4-24	8	UNID	R\$ 3.300,00	R\$ 26.400,00
7	PNEU QH -641 I-1	8	UNID	R\$ 950,00	R\$ 7.600,00
8	PNEU 1000-20 LISO	24	UNID	R\$ 2.800,00	R\$ 67.200,00
9	PNEU 1000-20 BORRACHUDO	12	UNID	R\$ 2.800,00	R\$ 33.600,00
10	PNEU 275/80R22.5 LISO	12	UNID	R\$ 3.500,00	R\$ 42.000,00
11	PNEU 275/80R22.5 BORRACHUDO	4	UNID	R\$ 3.000,00	R\$ 12.000,00
12	CAMARA DE AR ARO 18	4	UNID	R\$ 58,00	R\$ 232,00
13	CAMARA DE AR ARO 22,5	4	UNID	R\$ 85,00	R\$ 340,00
14	CAMARA DE AR ARO 24	6	UNID	R\$ 360,00	R\$ 2.160,00
15	CAMARA DE AR ARO 34	8	UNID	R\$ 600,00	R\$ 4.800,00
16	CAMARA DE AR ARO 25	8	UNID	R\$ 500,00	R\$ 4.000,00
17	CAMARA DE AR 1000-20	35	UNID	R\$ 198,00	R\$ 6.930,00
18	PROTETOR ARO 22,5	4	UNID	R\$ 85,00	R\$ 340,00
19	PROTETOR ARO 1000-20	35	UNID	R\$ 82,00	R\$ 2.870,00
Secretaria Municipal de Educação					
20	PNEU 900-20 LISO	10	UNID	R\$ 2.000,00	R\$ 20.000,00
21	PNEU 900-20 BORRACHUDO	4	UNID	R\$ 2.400,00	R\$ 9.600,00
22	PNEU 1000-20 LISO	10	UNID	R\$ 2.980,00	R\$ 29.800,00
23	PNEU 1000-20 BORRACHUDO	4	UNID	R\$ 3.000,00	R\$ 12.000,00
24	PROTETOR 900-20	48	UNID	R\$ 80,00	R\$ 3.840,00
25	CAMARA DE AR 900-20	48	UNID	R\$ 198,00	R\$ 9.504,00
26	PNEU 275/80R22.5 LISO	30	UNID	R\$ 3.500,00	R\$ 105.000,00
27	PNEU 275/80R22.5 BORRACHUDO	10	UNID	R\$ 3.000,00	R\$ 30.000,00
28	CAMARA DE AR ARO 22,5	10	UNID	R\$ 200,00	R\$ 2.000,00
29	PROTETOR ARO 22,5	10	UNID	R\$ 85,00	R\$ 850,00
Secretaria Municipal de Saúde					

30	PNEU 175/70 R14	30	UNID	R\$ 485,00	R\$ 14.550,00
31	PNEU 245/70/R16	16	UNID	R\$ 1.250,00	R\$ 20.000,00
33	PNEU 265/65R17	24	UNID	R\$ 1.400,00	R\$ 33.600,00
	Secretaria Municipal de Assistencia Social				R\$ -
34	PNEU 195/70R16	4	UNID	R\$ 1.000,00	R\$ 4.000,00
					R\$ 718.816,00

SÃO PEDRO DOS CRENTES - MA 15/04/2021

CARIMBO DA EMPRESA

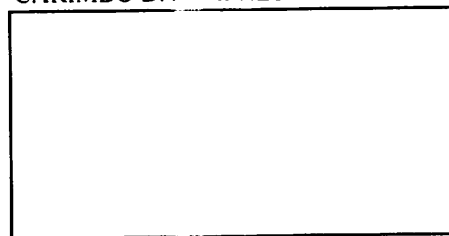

Comprovante de Inscrição e de Situação Cadastral

Cidadão,

Confira os dados de Identificação da Pessoa Jurídica e, se houver qualquer divergência, providencie junto à RFB a sua atualização cadastral.

A informação sobre o porte que consta neste comprovante é a declarada pelo contribuinte.

 REPÚBLICA FEDERATIVA DO BRASIL CADASTRO NACIONAL DA PESSOA JURÍDICA			
NUMERO DE INSCRIÇÃO 32.547.417/0001-65 MATRIZ		COMPROVANTE DE INSCRIÇÃO E DE SITUAÇÃO CADASTRAL	
DATA DE ABERTURA 24/01/2019			
NOME EMPRESARIAL E C DA SILVA BIRELI			
TÍTULO DO ESTABELECIMENTO (NOME DE FANTASIA) CAMPELO AUTO PECAS E MECANICA			PORTE EPP
CODIGO E DESCRIÇÃO DA ATIVIDADE ECONÔMICA PRINCIPAL 45.30-7-03 - Comércio a varejo de peças e acessórios novos para veículos automotores			
CODIGO E DESCRIÇÃO DAS ATIVIDADES ECONÔMICAS SECUNDÁRIAS 29.50-6-00 - Recondicionamento e recuperação de motores para veículos automotores 33.14-7-12 - Manutenção e reparação de tratores agrícolas 45.20-0-01 - Serviços de manutenção e reparação mecânica de veículos automotores 45.20-0-03 - Serviços de manutenção e reparação elétrica de veículos automotores 45.20-0-05 - Serviços de lavagem, lubrificação e polimento de veículos automotores 45.20-0-06 - Serviços de borracharia para veículos automotores 45.30-7-04 - Comércio a varejo de peças e acessórios usados para veículos automotores 45.30-7-05 - Comércio a varejo de pneumáticos e câmaras-de-ar 45.41-2-06 - Comércio a varejo de peças e acessórios novos para motocicletas e motonetas 45.43-9-00 - Manutenção e reparação de motocicletas e motonetas 47.32-6-00 - Comércio varejista de lubrificantes			
CODIGO E DESCRIÇÃO DA NATUREZA JURÍDICA 230-5 - Empresa Individual de Responsabilidade Limitada (de Natureza Empresári			
LOGRADOURO R ESTEVAO ROCHA		NUMERO 03	COMPLEMENTO ANEXO A
CEP 65.978-000	BAIRRO/DISTRITO SETOR TAVARES	MUNICÍPIO SAO PEDRO DOS CRENTES	UF MA
ENDEREÇO ELETRÔNICO		TELEFONE (99) 8104-2979	
ENTE FEDERATIVO RESPONSÁVEL (EFR) *****			
SITUAÇÃO CADASTRAL ATIVA		DATA DE SITUAÇÃO CADASTRAL 24/01/2019	
MOTIVO DE SITUAÇÃO CADASTRAL			
SITUAÇÃO ESPECIAL *****		DATA DE SITUAÇÃO ESPECIAL *****	

Aprovado pela Instrução Normativa RFB nº 1.863, de 27 de dezembro de 2018.

Emitido no dia 20/04/2021 às 14:52:27 (data e hora de Brasília).

Página: 1/1

 CONSULTAR QSA

 VOLTAR

 IMPRIMIR

A RFB agradece a sua visita. Para informações sobre política de privacidade e uso, [clique aqui](#).



ESTADO DO MARANHÃO
PREFEITURA MUNICIPAL DE SÃO PEDRO DOS CRENTES
CNPJ nº 01.577.844/0001-62

MAPA DE APURAÇÃO DE PESQUISA DE PREÇOS

OBJETO DE PESQUISA: Contratação de empresa para fornecimento de pneus para a frota de veículos e maquinas do município de São Pedro dos Crentes – MA.

DATA DE REALIZAÇÃO: 13/04/2021

ENTES DE CONSULTA EMPRESAS REGIONAIS:
EMPRESA 1 - AUTOGIRO PECAS E SERVIÇOS LTDA
EMPRESA 2 - ANTONIO MOREIRA FILHO COMERCIO - ME
EMPRESA 3 - E C DA SILVA EIRELI EPP

INTERVALO PESQUISADO: 13/04/2021 a 19/04/2021

PNEUS PARA A FROTA DE VEICULOS E MAQUINAS DO
MUNICÍPIO

IT	DESCRIÇÃO	QUANT	UNID	EMPRESA 01	EMPRESA 02	EMPRESA 03	V.T SOMA	P. MEDIO	P. M. X. QUANT
	Secretaria Municipal de Infraestrutura								
1	PNEU 1400-24	8	UNID	R\$ 5.600,00	R\$ 5.550,00	R\$ 5.500,00	R\$ 16.650,00	R\$ 5.550,00	R\$ 44.400,00
2	PNEU 17.5-25	8	UNID	R\$ 7.320,00	R\$ 7.825,00	R\$ 7.200,00	R\$ 22.345,00	R\$ 7.448,33	R\$ 59.586,67
3	PNEU 12,5/80-18	4	UNID	R\$ 2.920,00	R\$ 2.817,00	R\$ 2.800,00	R\$ 8.537,00	R\$ 2.845,67	R\$ 11.382,67
4	PNEU 18,4/R15R34	8	UNID	R\$ 6.300,00	R\$ 6.850,00	R\$ 6.200,00	R\$ 19.350,00	R\$ 6.450,00	R\$ 51.600,00
5	PNEU 18.5-30	8	UNID	R\$ 6.500,00	R\$ 5.920,00	R\$ 6.400,00	R\$ 18.820,00	R\$ 6.273,33	R\$ 50.186,67
6	PNEU 12.4-24	8	UNID	R\$ 3.350,00	R\$ 3.320,00	R\$ 3.300,00	R\$ 9.970,00	R\$ 3.323,33	R\$ 26.586,67
7	PNEU QH -641 I-I	8	UNID	R\$ 1.000,00	R\$ -	R\$ 950,00	R\$ 1.950,00	R\$ 975,00	R\$ 7.800,00
8	PNEU 1000-20 LISO	24	UNID	R\$ 2.900,00	R\$ 2.250,00	R\$ 2.800,00	R\$ 7.950,00	R\$ 2.650,00	R\$ 63.600,00
9	PNEU 1000-20 BORRACHUDO	12	UNID	R\$ 2.850,00	R\$ 2.685,00	R\$ 2.800,00	R\$ 8.335,00	R\$ 2.778,33	R\$ 33.340,00
10	PNEU 275/80R22.5 LISO	12	UNID	R\$ 3.520,00	R\$ 2.890,00	R\$ 3.500,00	R\$ 9.910,00	R\$ 3.303,33	R\$ 39.640,00
11	PNEU 275/80R22.5 BORRACHUDO	4	UNID	R\$ 3.100,00	R\$ 3.184,00	R\$ 3.000,00	R\$ 9.284,00	R\$ 3.094,67	R\$ 12.378,67
12	CAMARA DE AR ARO 18	4	UNID	R\$ 60,00	R\$ 310,00	R\$ 58,00	R\$ 428,00	R\$ 142,67	R\$ 570,67
13	CAMARA DE AR ARO 22,5	4	UNID	R\$ 88,00	R\$ 165,00	R\$ 85,00	R\$ 338,00	R\$ 112,67	R\$ 450,67
14	CAMARA DE AR ARO 24	6	UNID	R\$ 370,00	R\$ 520,00	R\$ 360,00	R\$ 1.250,00	R\$ 416,67	R\$ 2.500,00
15	CAMARA DE AR ARO 34	8	UNID	R\$ 610,00	R\$ 545,00	R\$ 600,00	R\$ 1.755,00	R\$ 585,00	R\$ 4.680,00
16	CAMARA DE AR ARO 25	8	UNID	R\$ 510,00	R\$ 590,00	R\$ 500,00	R\$ 1.600,00	R\$ 533,33	R\$ 4.266,67
17	CAMARA DE AR 1000-20	35	UNID	R\$ 200,00	R\$ 230,00	R\$ 198,00	R\$ 628,00	R\$ 209,33	R\$ 7.326,67
18	PROTETOR ARO 22,5	4	UNID	R\$ 88,00	R\$ 65,00	R\$ 85,00	R\$ 238,00	R\$ 79,33	R\$ 317,33

19	PROTETOR ARO 1000-20	35	UNID	R\$ 85,00	R\$ 90,00	R\$ 82,00	R\$ 257,00	R\$ 85,67	R\$ 2.998,33
	Secretaria Municipal de Educação								
20	PNEU 900-20 LISO	10	UNID	R\$ 2.050,00	R\$ 1.880,00	R\$ 2.000,00	R\$ 5.930,00	R\$ 1.976,67	R\$ 19.766,67
21	PNEU 900-20 BORRACHUDO	4	UNID	R\$ 2.460,00	R\$ 2.320,00	R\$ 2.400,00	R\$ 7.180,00	R\$ 2.393,33	R\$ 9.573,33
22	PNEU 1000-20 LISO	10	UNID	R\$ 3.000,00	R\$ 2.250,00	R\$ 2.980,00	R\$ 8.230,00	R\$ 2.743,33	R\$ 27.433,33
23	PNEU 1000-20 BORRACHUDO	4	UNID	R\$ 3.100,00	R\$ 2.685,00	R\$ 3.000,00	R\$ 8.785,00	R\$ 2.928,33	R\$ 11.713,33
24	PROTETOR 900-20	48	UNID	R\$ 85,00	R\$ 85,00	R\$ 80,00	R\$ 250,00	R\$ 83,33	R\$ 4.000,00
25	CAMARA DE AR 900-20	48	UNID	R\$ 200,00	R\$ 220,00	R\$ 198,00	R\$ 618,00	R\$ 206,00	R\$ 9.888,00
26	PNEU 275/80R22.5 LISO	30	UNID	R\$ 3.520,00	R\$ 2.890,00	R\$ 3.500,00	R\$ 9.910,00	R\$ 3.303,33	R\$ 99.100,00
27	PNEU 275/80R22.5 BORRACHUDO	10	UNID	R\$ 3.100,00	R\$ 3.184,00	R\$ 3.000,00	R\$ 9.284,00	R\$ 3.094,67	R\$ 30.946,67
28	CAMARA DE AR ARO 22,5	10	UNID	R\$ 210,00	R\$ 165,00	R\$ 200,00	R\$ 575,00	R\$ 191,67	R\$ 1.916,67
29	PROTETOR ARO 22,5	10	UNID	R\$ 88,00	R\$ 65,00	R\$ 85,00	R\$ 238,00	R\$ 79,33	R\$ 793,33
	Secretaria Municipal de Saúde								
30	PNEU 175/70 R14	30	UNID	R\$ 490,00	R\$ 536,00	R\$ 485,00	R\$ 1.511,00	R\$ 503,67	R\$ 15.110,00
31	PNEU 245/70/R16	16	UNID	R\$ 1.300,00	R\$ 1.185,00	R\$ 1.250,00	R\$ 3.735,00	R\$ 1.245,00	R\$ 19.920,00
33	PNEU 265/65R17	24	UNID	R\$ 1.460,00	R\$ 1.240,00	R\$ 1.400,00	R\$ 4.100,00	R\$ 1.366,67	R\$ 32.800,00
	Secretaria Municipal de Assistência Social								
34	PNEU 195/70R16	4	UNID	R\$ 1.015,00	R\$ -	R\$ 1.000,00	R\$ 2.015,00	R\$ 1.007,50	R\$ 4.030,00
									R\$ 710.603,00

SALA DA COMISSÃO PERMANENTE DE LICITAÇÃO DA PERFEITURA MUNICIPAL DE SÃO PEDRO DOS CRENTES - MA, 19/04/2021

Semaia da Silva Moraes
Pegroeiro

Leane Pereira Sobrinho
Membro da CPL

Odineia Rameiro Costa
Membro da CPL