

CONTRATO SOCIAL DE CONSTITUIÇÃO DE SOCIEDADE EMPRESARIA LIMITADA

MAY EMPREENDIMENTO LTDA

Pelo presente instrumento particular de Contrato Social:

HELVYS RAMALHO PEREIRA, BRASILEIRO, CASADO(A), Comunhão Parcial, EMPRESARIO, nascido(a) em 28/04/1994, nº do CPF 608.891.893-40, residente e domiciliado na cidade de Balsas - MA, na AVENIDA maravilha, nº 127, VIVENDAS DO POTOSI, CEP: 65800-000;

Resolve, constituir uma sociedade limitada unipessoal, nos termos da Lei nº 10.406/2002, mediante as condições e cláusulas seguintes:

CLÁUSULA I - DO NOME EMPRESARIAL (art. 997, II, CC)

A sociedade adotará como nome empresarial: **MAY EMPREENDIMENTO LTDA**, e usará a expressão **MAY EMPREENDIMENTOS** como nome fantasia.

CLÁUSULA II - DA SEDE (art. 997, II, CC)

A sociedade terá sua sede no seguinte endereço: RUA SANTO ANTONIO, nº 526, SALA A, CENTRO, Balsas - MA, CEP: 65800000.

CLÁUSULA III - DO OBJETO SOCIAL (art. 997, II, CC)

A sociedade terá por objeto o exercício das seguintes atividades econômica: CONFEÇÃO, SOB MEDIDA, DE ROUPAS PROFISSIONAIS; CONFEÇÃO DE ROUPAS PROFISSIONAIS, EXCETO SOB MEDIDA; COMÉRCIO VAREJISTA DE ARTIGOS DO VESTUÁRIO E ACESSÓRIOS; COMÉRCIO ATACADISTA DE ROUPAS E ACESSÓRIOS PARA USO PROFISSIONAL E DE SEGURANÇA DO TRABALHO; IMPRESSÃO DE MATERIAL PARA USO PUBLICITÁRIO; FABRICAÇÃO DE ARTIGOS DO VESTUÁRIO, PRODUZIDOS EM MALHARIAS E TRICOTAGENS, EXCETO MEIAS; IMPRESSÃO DE MATERIAL DE SEGURANÇA; IMPRESSÃO DE MATERIAL PARA OUTROS USOS; REFORMA DE PNEUMÁTICOS USADOS; FABRICAÇÃO DE ARTEFATOS DE BORRACHA NÃO ESPECIFICADOS ANTERIORMENTE; FABRICAÇÃO DE ARTEFATOS DE MATERIAL PLÁSTICO PARA USO PESSOAL E DOMÉSTICO; COMÉRCIO ATACADISTA DE COMPONENTES ELETRÔNICOS E EQUIPAMENTOS DE TELEFONIA E COMUNICAÇÃO; COMÉRCIO VAREJISTA DE LUBRIFICANTES; COMÉRCIO VAREJISTA ESPECIALIZADO DE EQUIPAMENTOS E SUPRIMENTOS DE INFORMÁTICA; COMÉRCIO VAREJISTA DE MÓVEIS; COMÉRCIO VAREJISTA ESPECIALIZADO DE PEÇAS E ACESSÓRIOS PARA APARELHOS ELETROELETRÔNICOS PARA USO DOMÉSTICO, EXCETO INFORMÁTICA E COMUNICAÇÃO; COMÉRCIO VAREJISTA DE JORNAIS E REVISTAS; COMÉRCIO VAREJISTA DE ARTIGOS DE PAPELARIA; COMÉRCIO VAREJISTA DE BRINQUEDOS E ARTIGOS RECREATIVOS; COMÉRCIO VAREJISTA DE ARTIGOS ESPORTIVOS; SERVIÇO DE TRANSPORTE DE PASSAGEIROS - LOCAÇÃO DE AUTOMÓVEIS COM MOTORISTA; TRANSPORTE RODOVIÁRIO COLETIVO DE PASSAGEIROS, SOB REGIME DE FRETAMENTO, INTERMUNICIPAL, INTERESTADUAL E INTERNACIONAL; EDIÇÃO DE JORNAIS NÃO DIÁRIOS; EDIÇÃO DE CADASTROS, LISTAS E OUTROS PRODUTOS GRÁFICOS; EDIÇÃO INTEGRADA À IMPRESSÃO DE JORNAIS DIÁRIOS; EDIÇÃO INTEGRADA À IMPRESSÃO DE CADASTROS, LISTAS E OUTROS PRODUTOS GRÁFICOS; SERVIÇOS DE COMUNICAÇÃO MULTIMÍDIA (SCM); OUTRAS ATIVIDADES DE TELECOMUNICAÇÕES NÃO ESPECIFICADAS ANTERIORMENTE; AGÊNCIAS DE PUBLICIDADE; CONSULTORIA EM PUBLICIDADE; SERVIÇOS DE MICROFILMAGEM; LOCAÇÃO DE AUTOMÓVEIS SEM CONDUTOR; ATIVIDADES DE MONITORAMENTO DE SISTEMAS DE SEGURANÇA ELETRÔNICO; FOTOCÓPIAS; REPARAÇÃO E MANUTENÇÃO DE COMPUTADORES E DE EQUIPAMENTOS PERIFÉRICOS; REPARAÇÃO DE ARTIGOS DO MOBILIÁRIO; FABRICAÇÃO DE LETRAS, LETREIROS E PLACAS DE QUALQUER MATERIAL, EXCETO LUMINOSOS; MONTAGEM E INSTALAÇÃO DE SISTEMAS E EQUIPAMENTOS DE ILUMINAÇÃO E SINALIZAÇÃO EM VIAS PÚBLICAS, PORTOS E AERÓPORTOS.

Parágrafo único. Em estabelecimento eleito como Sede (Matriz) será(ão) exercida(s) a(s) atividade(s) de CONFEÇÃO, SOB MEDIDA, DE ROUPAS PROFISSIONAIS; CONFEÇÃO DE ROUPAS PROFISSIONAIS, EXCETO SOB MEDIDA; COMÉRCIO VAREJISTA DE ARTIGOS DO VESTUÁRIO E ACESSÓRIOS; COMÉRCIO ATACADISTA DE ROUPAS E ACESSÓRIOS PARA USO PROFISSIONAL E DE SEGURANÇA DO TRABALHO; IMPRESSÃO DE MATERIAL PARA USO PUBLICITÁRIO; FABRICAÇÃO DE ARTIGOS DO VESTUÁRIO, PRODUZIDOS EM MALHARIAS E TRICOTAGENS, EXCETO MEIAS; IMPRESSÃO DE MATERIAL DE SEGURANÇA; IMPRESSÃO DE MATERIAL PARA OUTROS USOS; REFORMA DE PNEUMÁTICOS USADOS; FABRICAÇÃO DE ARTEFATOS DE BORRACHA NÃO ESPECIFICADOS ANTERIORMENTE; FABRICAÇÃO DE ARTEFATOS DE MATERIAL PLÁSTICO PARA USO PESSOAL E DOMÉSTICO; COMÉRCIO ATACADISTA DE COMPONENTES ELETRÔNICOS E EQUIPAMENTOS DE TELEFONIA E COMUNICAÇÃO; COMÉRCIO VAREJISTA DE LUBRIFICANTES; COMÉRCIO VAREJISTA ESPECIALIZADO DE EQUIPAMENTOS E SUPRIMENTOS DE INFORMÁTICA; COMÉRCIO VAREJISTA DE MÓVEIS; COMÉRCIO VAREJISTA

CONTRATO SOCIAL DE CONSTITUIÇÃO DE SOCIEDADE EMPRESARIA LIMITADA

MAY EMPREENDIMENTO LTDA

ESPECIALIZADO DE PEÇAS E ACESSÓRIOS PARA APARELHOS ELETROELETRÔNICOS PARA USO DOMÉSTICO, EXCETO INFORMÁTICA E COMUNICAÇÃO; COMÉRCIO VAREJISTA DE JORNAIS E REVISTAS; COMÉRCIO VAREJISTA DE ARTIGOS DE PAPELARIA; COMÉRCIO VAREJISTA DE BRINQUEDOS E ARTIGOS RECREATIVOS; COMÉRCIO VAREJISTA DE ARTIGOS ESPORTIVOS; SERVIÇO DE TRANSPORTE DE PASSAGEIROS - LOCAÇÃO DE AUTOMÓVEIS COM MOTORISTA; TRANSPORTE RODOVIÁRIO COLETIVO DE PASSAGEIROS, SOB REGIME DE FRETAMENTO, INTERMUNICIPAL, INTERESTADUAL E INTERNACIONAL; EDIÇÃO DE JORNAIS NÃO DIÁRIOS; EDIÇÃO DE CADASTROS, LISTAS E OUTROS PRODUTOS GRÁFICOS; EDIÇÃO INTEGRADA À IMPRESSÃO DE JORNAIS DIÁRIOS; EDIÇÃO INTEGRADA À IMPRESSÃO DE CADASTROS, LISTAS E OUTROS PRODUTOS GRÁFICOS; SERVIÇOS DE COMUNICAÇÃO MULTIMÍDIA (SCM); OUTRAS ATIVIDADES DE TELECOMUNICAÇÕES NÃO ESPECIFICADAS ANTERIORMENTE; AGÊNCIAS DE PUBLICIDADE; CONSULTORIA EM PUBLICIDADE; SERVIÇOS DE MICROFILMAGEM; LOCAÇÃO DE AUTOMÓVEIS SEM CONDUTOR; ATIVIDADES DE MONITORAMENTO DE SISTEMAS DE SEGURANÇA ELETRÔNICO; FOTOCÓPIAS; REPARAÇÃO E MANUTENÇÃO DE COMPUTADORES E DE EQUIPAMENTOS PERIFÉRICOS; REPARAÇÃO DE ARTIGOS DO MOBILIÁRIO; FABRICAÇÃO DE LETRAS, LETREIROS E PLACAS DE QUALQUER MATERIAL, EXCETO LUMINOSOS; MONTAGEM E INSTALAÇÃO DE SISTEMAS E EQUIPAMENTOS DE ILUMINAÇÃO E SINALIZAÇÃO EM VIAS PÚBLICAS, PORTOS E AEROPORTOS..

E exercerá as seguintes atividades:

CNAE Nº 1413-4/02 - Confecção, sob medida, de roupas profissionais
 CNAE Nº 9529-1/05 - Reparação de artigos do mobiliário
 CNAE Nº 1413-4/01 - Confecção de roupas profissionais, exceto sob medida
 CNAE Nº 1422-3/00 - Fabricação de artigos do vestuário, produzidos em malharias e tricotagens, exceto meias
 CNAE Nº 1812-1/00 - Impressão de material de segurança
 CNAE Nº 1813-0/01 - Impressão de material para uso publicitário
 CNAE Nº 1813-0/99 - Impressão de material para outros usos
 CNAE Nº 2212-9/00 - Reforma de pneumáticos usados
 CNAE Nº 2219-6/00 - Fabricação de artefatos de borracha não especificados anteriormente
 CNAE Nº 2229-3/01 - Fabricação de artefatos de material plástico para uso pessoal e doméstico
 CNAE Nº 3299-0/03 - Fabricação de letras, letreiros e placas de qualquer material, exceto luminosos
 CNAE Nº 4329-1/04 - Montagem e instalação de sistemas e equipamentos de iluminação e sinalização em vias públicas, portos e aeroportos
 CNAE Nº 4642-7/02 - Comércio atacadista de roupas e acessórios para uso profissional e de segurança do trabalho
 CNAE Nº 4652-4/00 - Comércio atacadista de componentes eletrônicos e equipamentos de telefonia e comunicação
 CNAE Nº 4761-0/02 - Comércio varejista de jornais e revistas
 CNAE Nº 4732-6/00 - Comércio varejista de lubrificantes
 CNAE Nº 4754-7/01 - Comércio varejista de móveis
 CNAE Nº 4757-1/00 - Comércio varejista especializado de peças e acessórios para aparelhos eletroeletrônicos para uso doméstico, exceto informática e comunicação
 CNAE Nº 4761-0/03 - Comércio varejista de artigos de papelaria
 CNAE Nº 4763-6/01 - Comércio varejista de brinquedos e artigos recreativos
 CNAE Nº 4763-6/02 - Comércio varejista de artigos esportivos
 CNAE Nº 4781-4/00 - Comércio varejista de artigos do vestuário e acessórios
 CNAE Nº 4923-0/02 - Serviço de transporte de passageiros - locação de automóveis com motorista
 CNAE Nº 4929-9/02 - Transporte rodoviário coletivo de passageiros, sob regime de fretamento, intermunicipal, interestadual e internacional
 CNAE Nº 5819-1/00 - Edição de cadastros, listas e outros produtos gráficos
 CNAE Nº 5829-8/00 - Edição integrada à impressão de cadastros, listas e outros produtos gráficos
 CNAE Nº 6110-8/03 - Serviços de comunicação multimídia - SCM
 CNAE Nº 6190-6/99 - Outras atividades de telecomunicações não especificadas anteriormente
 CNAE Nº 7311-4/00 - Agências de publicidade
 CNAE Nº 7319-0/03 - Marketing direto
 CNAE Nº 7319-0/04 - Consultoria em publicidade
 CNAE Nº 7420-0/05 - Serviços de microfilmagem
 CNAE Nº 7711-0/00 - Locação de automóveis sem condutor
 CNAE Nº 8219-9/01 - Fotocópias
 CNAE Nº 9511-8/00 - Reparação e manutenção de computadores e de equipamentos periféricos
 CNAE Nº 4751-2/01 - Comércio varejista especializado de equipamentos e suprimentos de informática
 CNAE Nº 5812-3/02 - Edição de jornais não diários

CONTRATO SOCIAL DE CONSTITUIÇÃO DE SOCIEDADE EMPRESARIA LIMITADA

MAY EMPREENDIMENTO LTDA

CNAE Nº 5822-1/01 - Edição integrada à impressão de jornais diários

CNAE Nº 8020-0/01 - Atividades de monitoramento de sistemas de segurança eletrônico

CLÁUSULA IV - DO INÍCIO DAS ATIVIDADES E PRAZO DE DURAÇÃO (art. 53, III, F, Decreto nº 1.800/96)

A sociedade iniciará suas atividades em 27/10/2022 e seu prazo de duração será por tempo indeterminado.

CLÁUSULA V - DO CAPITAL (ART. 997, III e IV e ART. 1.052 e 1.055, CC)

O capital será de R\$ 30.000,00 (trinta mil reais), dividido em 30000 quotas, no valor nominal de R\$ 1,00 (um real) cada uma, formado por R\$ 30.000,00 (trinta mil reais) em moeda corrente no País

Parágrafo único. O capital encontra-se subscrito e integralizado pelos sócios da seguinte forma:

Nome do Sócio	Qtd Quotas	Valor Em R\$	%
HELVYS RAMALHO PEREIRA	30000	30.000,00	100,00
TOTAL:	30000	30.000,00	100,00

CLÁUSULA VI - DA ADMINISTRAÇÃO (ART. 997, VI; 1.013, 1.015; 1.064, CC)

A administração da sociedade será exercida pelo sócio **HELVYS RAMALHO PEREIRA** que representará legalmente a sociedade e poderá praticar todo e qualquer ato de gestão pertinente ao objeto social.

Parágrafo único. Não constituindo o objeto social, a alienação ou a oneração de bens imóveis depende de autorização da maioria.

CLÁUSULA VII - DO BALANÇO PATRIMONIAL (art. 1.065, CC)

Ao término de cada exercício, em 31 de Dezembro, o administrador prestará contas justificadas de sua administração, procedendo à elaboração do inventário, do balanço patrimonial e do balanço de resultado econômico, cabendo ao(s) sócio(s), os lucros ou perdas apuradas.

CLÁUSULA VIII - DECLARAÇÃO DE DESIMPEDIMENTO DE ADMINISTRADOR (art. 1.011, § 1º CC e art. 37, II da Lei nº 8.934 de 1994)

O Administrador declara, sob as penas da lei, de que não está impedido de exercer a administração da empresa, por lei especial, ou em virtude de condenação criminal, ou por se encontrar sob os efeitos dela, a pena que vede, ainda que temporariamente, o acesso a cargos públicos; ou por crime falimentar, de prevaricação, peita ou suborno, concussão, peculato, ou contra a economia popular, contra o sistema financeiro nacional, contra normas de defesa da concorrência, contra as relações de consumo, fé pública, ou a propriedade.

CLÁUSULA IX - DO PRÓ LABORE

O sócio poderá, fixar uma retirada mensal, a título de pro labore para o sócio administrador, observadas as disposições regulamentares pertinentes.

CLÁUSULA X - DISTRIBUIÇÃO DE LUCROS

A sociedade poderá levantar balanços intermediários ou intercalares e distribuir os lucros evidenciados nos mesmos.

CLÁUSULA XI - DA RETIRADA OU FALECIMENTO DE SÓCIO

Retirando-se, falecendo ou interditado qualquer sócio, a sociedade continuará suas atividades com os herdeiros, sucessores e o incapaz, desde que autorizado legalmente. Não sendo possível ou inexistindo interesse destes ou do(s) sócio(s) remanescente(s) na continuidade da sociedade, esta será liquidada após a apuração do Balanço Patrimonial na data do evento. O resultado positivo ou negativo será distribuído ou suportado pelos sócios na proporção de suas quotas.

Parágrafo único - O mesmo procedimento será adotado em outros casos em que a sociedade se resolva em relação a seu sócio.

CLÁUSULA XII - DA CESSÃO DE QUOTAS

As quotas são indivisíveis e não poderão ser cedidas ou transferidas a terceiros sem o consentimento do outro sócio,

CONTRATO SOCIAL DE CONSTITUIÇÃO DE SOCIEDADE EMPRESARIA LIMITADA
MAY EMPREENDIMENTO LTDA

a quem fica assegurado, em igualdade de condições e preço direito de preferência para a sua aquisição se postas à venda, formalizando, se realizada a cessão delas, a alteração contratual pertinente.

CLÁUSULA XIII - DA RESPONSABILIDADE

A responsabilidade de cada sócio é restrita ao valor das suas quotas, mas todos respondem solidariamente pela integralização do capital social.

CLÁUSULA XIV - DO FORO

Fica eleito o Foro da Comarca de Balsas - MA, para qualquer ação fundada neste contrato, renunciando-se a qualquer outro por muito especial que seja.

E por estarem em perfeito acordo, em tudo que neste instrumento particular foi lavrado, obrigam-se a cumprir o presente ato constitutivo, e assinam o presente instrumento em uma única via que será destinada ao registro e arquivamento na Junta Comercial do Estado do Maranhão.

Balsas - MA, 27 de outubro de 2022

HELVYS RAMALHO PEREIRA
Sócio/Administrador



MINISTÉRIO DA ECONOMIA

Secretaria Especial de Desburocratização, Gestão e Governo Digital

Secretaria de Governo Digital

Departamento Nacional de Registro Empresarial e Integração

Página 5 de 5

ASSINATURA ELETRÔNICA

Certificamos que o ato da empresa MAY EMPREENDIMENTO LTDA consta assinado digitalmente por:

IDENTIFICAÇÃO DO(S) ASSINANTE(S)	
CPF/CNPJ	Nome
60889189340	HELVYS RAMALHO PEREIRA

CERTIFICO O REGISTRO EM 08/11/2022 10:07 SOB N° 21201309308.
PROTOCOLO: 221285156 DE 08/11/2022.
CÓDIGO DE VERIFICAÇÃO: 12214488299. CNPJ DA SEDE: 48543867000110.
NIRE: 21201309308. COM EFEITOS DO REGISTRO EM: 27/10/2022.
MAY EMPREENDIMENTO LTDA

JUCEMA

CARLOS ANDRÉ DE MORAES PEREIRA
SECRETÁRIO-GERAL
empresafacil.ma.gov.br

A validade deste documento, se impresso, fica sujeito à comprovação de sua autenticidade nos respectivos portais, informando seus respectivos códigos de verificação.

CONTRATO SOCIAL DE CONSTITUIÇÃO DE SOCIEDADE EMPRESARIA LIMITADA

MAY EMPREENDIMENTO LTDA

Pelo presente instrumento particular de Contrato Social:

HELVYS RAMALHO PEREIRA, BRASILEIRO, CASADO(A), Comunhão Parcial, EMPRESARIO, nascido(a) em 28/04/1994, nº do CPF 608.891.893-40, residente e domiciliado na cidade de Balsas - MA, na AVENIDA maravilha, nº 127, VIVENDAS DO POTOSI, CEP: 65800-000;

Resolve, constituir uma sociedade limitada unipessoal, nos termos da Lei nº 10.406/2002, mediante as condições e cláusulas seguintes:

CLÁUSULA I - DO NOME EMPRESARIAL (art. 997, II, CC)

A sociedade adotará como nome empresarial: **MAY EMPREENDIMENTO LTDA**, e usará a expressão **MAY EMPEENDIMENTOS** como nome fantasia.

CLÁUSULA II - DA SEDE (art. 997, II, CC)

A sociedade terá sua sede no seguinte endereço: RUA SANTO ANTONIO, nº 526, SALA A,, CENTRO, Balsas - MA, CEP: 65800000.

CLÁUSULA III - DO OBJETO SOCIAL (art. 997, II, CC)

A sociedade terá por objeto o exercício das seguintes atividades econômica: CONFEÇÃO, SOB MEDIDA, DE ROUPAS PROFISSIONAIS; CONFEÇÃO DE ROUPAS PROFISSIONAIS, EXCETO SOB MEDIDA; COMÉRCIO VAREJISTA DE ARTIGOS DO VESTUÁRIO E ACESSÓRIOS; COMÉRCIO ATACADISTA DE ROUPAS E ACESSÓRIOS PARA USO PROFISSIONAL E DE SEGURANÇA DO TRABALHO; IMPRESSÃO DE MATERIAL PARA USO PUBLICITÁRIO; FABRICAÇÃO DE ARTIGOS DO VESTUÁRIO, PRODUZIDOS EM MALHARIAS E TRICOTAGENS, EXCETO MEIAS; IMPRESSÃO DE MATERIAL DE SEGURANÇA; IMPRESSÃO DE MATERIAL PARA OUTROS USOS; REFORMA DE PNEUMÁTICOS USADOS; FABRICAÇÃO DE ARTEFATOS DE BORRACHA NÃO ESPECIFICADOS ANTERIORMENTE; FABRICAÇÃO DE ARTEFATOS DE MATERIAL PLÁSTICO PARA USO PESSOAL E DOMÉSTICO; COMÉRCIO ATACADISTA DE COMPONENTES ELETRÔNICOS E EQUIPAMENTOS DE TELEFONIA E COMUNICAÇÃO; COMÉRCIO VAREJISTA DE LUBRIFICANTES; COMÉRCIO VAREJISTA ESPECIALIZADO DE EQUIPAMENTOS E SUPRIMENTOS DE INFORMÁTICA; COMÉRCIO VAREJISTA DE MÓVEIS; COMÉRCIO VAREJISTA ESPECIALIZADO DE PEÇAS E ACESSÓRIOS PARA APARELHOS ELETROELETRÔNICOS PARA USO DOMÉSTICO, EXCETO INFORMÁTICA E COMUNICAÇÃO; COMÉRCIO VAREJISTA DE JORNAIS E REVISTAS; COMÉRCIO VAREJISTA DE ARTIGOS DE PAPELARIA; COMÉRCIO VAREJISTA DE BRINQUEDOS E ARTIGOS RECREATIVOS; COMÉRCIO VAREJISTA DE ARTIGOS ESPORTIVOS; SERVIÇO DE TRANSPORTE DE PASSAGEIROS - LOCAÇÃO DE AUTOMÓVEIS COM MOTORISTA; TRANSPORTE RODOVIÁRIO COLETIVO DE PASSAGEIROS, SOB REGIME DE FRETAMENTO, INTERMUNICIPAL, INTERESTADUAL E INTERNACIONAL; EDIÇÃO DE JORNAIS NÃO DIÁRIOS; EDIÇÃO DE CADASTROS, LISTAS E OUTROS PRODUTOS GRÁFICOS; EDIÇÃO INTEGRADA À IMPRESSÃO DE JORNAIS DIÁRIOS; EDIÇÃO INTEGRADA À IMPRESSÃO DE CADASTROS, LISTAS E OUTROS PRODUTOS GRÁFICOS; SERVIÇOS DE COMUNICAÇÃO MULTIMÍDIA (SCM); OUTRAS ATIVIDADES DE TELECOMUNICAÇÕES NÃO ESPECIFICADAS ANTERIORMENTE; AGÊNCIAS DE PUBLICIDADE; CONSULTORIA EM PUBLICIDADE; SERVIÇOS DE MICROFILMAGEM; LOCAÇÃO DE AUTOMÓVEIS SEM CONDUTOR; ATIVIDADES DE MONITORAMENTO DE SISTEMAS DE SEGURANÇA ELETRÔNICO; FOTOCÓPIAS; REPARAÇÃO E MANUTENÇÃO DE COMPUTADORES E DE EQUIPAMENTOS PERIFÉRICOS; REPARAÇÃO DE ARTIGOS DO MOBILIÁRIO; FABRICAÇÃO DE LETRAS, LETREIROS E PLACAS DE QUALQUER MATERIAL, EXCETO LUMINOSOS; MONTAGEM E INSTALAÇÃO DE SISTEMAS E EQUIPAMENTOS DE ILUMINAÇÃO E SINALIZAÇÃO EM VIAS PÚBLICAS, PORTOS E AERÓPORTOS.

Parágrafo único. Em estabelecimento eleito como Sede (Matriz) será(ão) exercida(s) a(s) atividade(s) de CONFEÇÃO, SOB MEDIDA, DE ROUPAS PROFISSIONAIS; CONFEÇÃO DE ROUPAS PROFISSIONAIS, EXCETO SOB MEDIDA; COMÉRCIO VAREJISTA DE ARTIGOS DO VESTUÁRIO E ACESSÓRIOS; COMÉRCIO ATACADISTA DE ROUPAS E ACESSÓRIOS PARA USO PROFISSIONAL E DE SEGURANÇA DO TRABALHO; IMPRESSÃO DE MATERIAL PARA USO PUBLICITÁRIO; FABRICAÇÃO DE ARTIGOS DO VESTUÁRIO, PRODUZIDOS EM MALHARIAS E TRICOTAGENS, EXCETO MEIAS; IMPRESSÃO DE MATERIAL DE SEGURANÇA; IMPRESSÃO DE MATERIAL PARA OUTROS USOS; REFORMA DE PNEUMÁTICOS USADOS; FABRICAÇÃO DE ARTEFATOS DE BORRACHA NÃO ESPECIFICADOS ANTERIORMENTE; FABRICAÇÃO DE ARTEFATOS DE MATERIAL PLÁSTICO PARA USO PESSOAL E DOMÉSTICO; COMÉRCIO ATACADISTA DE COMPONENTES ELETRÔNICOS E EQUIPAMENTOS DE TELEFONIA E COMUNICAÇÃO; COMÉRCIO VAREJISTA DE LUBRIFICANTES; COMÉRCIO VAREJISTA ESPECIALIZADO DE EQUIPAMENTOS E SUPRIMENTOS DE INFORMÁTICA; COMÉRCIO VAREJISTA DE MÓVEIS; COMÉRCIO VAREJISTA

CONTRATO SOCIAL DE CONSTITUIÇÃO DE SOCIEDADE EMPRESARIA LIMITADA

MAY EMPREENDIMENTO LTDA

ESPECIALIZADO DE PEÇAS E ACESSÓRIOS PARA APARELHOS ELETROELETRÔNICOS PARA USO DOMÉSTICO, EXCETO INFORMÁTICA E COMUNICAÇÃO; COMÉRCIO VAREJISTA DE JORNAIS E REVISTAS; COMÉRCIO VAREJISTA DE ARTIGOS DE PAPELARIA; COMÉRCIO VAREJISTA DE BRINQUEDOS E ARTIGOS RECREATIVOS; COMÉRCIO VAREJISTA DE ARTIGOS ESPORTIVOS; SERVIÇO DE TRANSPORTE DE PASSAGEIROS - LOCAÇÃO DE AUTOMÓVEIS COM MOTORISTA; TRANSPORTE RODOVIÁRIO COLETIVO DE PASSAGEIROS, SOB REGIME DE FRETAMENTO, INTERMUNICIPAL, INTERESTADUAL E INTERNACIONAL; EDIÇÃO DE JORNAIS NÃO DIÁRIOS; EDIÇÃO DE CADASTROS, LISTAS E OUTROS PRODUTOS GRÁFICOS; EDIÇÃO INTEGRADA À IMPRESSÃO DE JORNAIS DIÁRIOS; EDIÇÃO INTEGRADA À IMPRESSÃO DE CADASTROS, LISTAS E OUTROS PRODUTOS GRÁFICOS; SERVIÇOS DE COMUNICAÇÃO MULTIMÍDIA (SCM); OUTRAS ATIVIDADES DE TELECOMUNICAÇÕES NÃO ESPECIFICADAS ANTERIORMENTE; AGÊNCIAS DE PUBLICIDADE; CONSULTORIA EM PUBLICIDADE; SERVIÇOS DE MICROFILMAGEM; LOCAÇÃO DE AUTOMÓVEIS SEM CONDUTOR; ATIVIDADES DE MONITORAMENTO DE SISTEMAS DE SEGURANÇA ELETRÔNICO; FOTOCÓPIAS; REPARAÇÃO E MANUTENÇÃO DE COMPUTADORES E DE EQUIPAMENTOS PERIFÉRICOS; REPARAÇÃO DE ARTIGOS DO MOBILIÁRIO; FABRICAÇÃO DE LETRAS, LETREIROS E PLACAS DE QUALQUER MATERIAL, EXCETO LUMINOSOS; MONTAGEM E INSTALAÇÃO DE SISTEMAS E EQUIPAMENTOS DE ILUMINAÇÃO E SINALIZAÇÃO EM VIAS PÚBLICAS, PORTOS E AEROPORTOS..

E exercerá as seguintes atividades:

CNAE Nº 1413-4/02 - Confecção, sob medida, de roupas profissionais
 CNAE Nº 9529-1/05 - Reparação de artigos do mobiliário
 CNAE Nº 1413-4/01 - Confecção de roupas profissionais, exceto sob medida
 CNAE Nº 1422-3/00 - Fabricação de artigos do vestuário, produzidos em malharias e tricotagens, exceto meias
 CNAE Nº 1812-1/00 - Impressão de material de segurança
 CNAE Nº 1813-0/01 - Impressão de material para uso publicitário
 CNAE Nº 1813-0/99 - Impressão de material para outros usos
 CNAE Nº 2212-9/00 - Reforma de pneumáticos usados
 CNAE Nº 2219-6/00 - Fabricação de artefatos de borracha não especificados anteriormente
 CNAE Nº 2229-3/01 - Fabricação de artefatos de material plástico para uso pessoal e doméstico
 CNAE Nº 3299-0/03 - Fabricação de letras, letreiros e placas de qualquer material, exceto luminosos
 CNAE Nº 4329-1/04 - Montagem e instalação de sistemas e equipamentos de iluminação e sinalização em vias públicas, portos e aeroportos
 CNAE Nº 4642-7/02 - Comércio atacadista de roupas e acessórios para uso profissional e de segurança do trabalho
 CNAE Nº 4652-4/00 - Comércio atacadista de componentes eletrônicos e equipamentos de telefonia e comunicação
 CNAE Nº 4761-0/02 - Comércio varejista de jornais e revistas
 CNAE Nº 4732-6/00 - Comércio varejista de lubrificantes
 CNAE Nº 4754-7/01 - Comércio varejista de móveis
 CNAE Nº 4757-1/00 - Comércio varejista especializado de peças e acessórios para aparelhos eletroeletrônicos para uso doméstico, exceto informática e comunicação
 CNAE Nº 4761-0/03 - Comércio varejista de artigos de papelaria
 CNAE Nº 4763-6/01 - Comércio varejista de brinquedos e artigos recreativos
 CNAE Nº 4763-6/02 - Comércio varejista de artigos esportivos
 CNAE Nº 4781-4/00 - Comércio varejista de artigos do vestuário e acessórios
 CNAE Nº 4923-0/02 - Serviço de transporte de passageiros - locação de automóveis com motorista
 CNAE Nº 4929-9/02 - Transporte rodoviário coletivo de passageiros, sob regime de fretamento, intermunicipal, interestadual e internacional
 CNAE Nº 5819-1/00 - Edição de cadastros, listas e outros produtos gráficos
 CNAE Nº 5829-8/00 - Edição integrada à impressão de cadastros, listas e outros produtos gráficos
 CNAE Nº 6110-8/03 - Serviços de comunicação multimídia - SCM
 CNAE Nº 6190-6/99 - Outras atividades de telecomunicações não especificadas anteriormente
 CNAE Nº 7311-4/00 - Agências de publicidade
 CNAE Nº 7319-0/03 - Marketing direto
 CNAE Nº 7319-0/04 - Consultoria em publicidade
 CNAE Nº 7420-0/05 - Serviços de microfilmagem
 CNAE Nº 7711-0/00 - Locação de automóveis sem condutor
 CNAE Nº 8219-9/01 - Fotocópias
 CNAE Nº 9511-8/00 - Reparação e manutenção de computadores e de equipamentos periféricos
 CNAE Nº 4751-2/01 - Comércio varejista especializado de equipamentos e suprimentos de informática
 CNAE Nº 5812-3/02 - Edição de jornais não diários

CONTRATO SOCIAL DE CONSTITUIÇÃO DE SOCIEDADE EMPRESARIA LIMITADA

MAY EMPREENDIMENTO LTDA

CNAE Nº 5822-1/01 - Edição integrada à impressão de jornais diários
CNAE Nº 8020-0/01 - Atividades de monitoramento de sistemas de segurança eletrônico

CLÁUSULA IV - DO INÍCIO DAS ATIVIDADES E PRAZO DE DURAÇÃO (art. 53, III, F, Decreto nº 1.800/96)
A sociedade iniciará suas atividades em 27/10/2022 e seu prazo de duração será por tempo indeterminado.

CLÁUSULA V - DO CAPITAL (ART. 997, III e IV e ART. 1.052 e 1.055, CC)
O capital será de R\$ 30.000,00 (trinta mil reais), dividido em 30000 quotas, no valor nominal de R\$ 1,00 (um real) cada uma, formado por R\$ 30.000,00 (trinta mil reais) em moeda corrente no País

Parágrafo único. O capital encontra-se subscrito e integralizado pelos sócios da seguinte forma:

Nome do Sócio	Qtd Quotas	Valor Em R\$	%
HELVYS RAMALHO PEREIRA	30000	30.000,00	100,00
TOTAL:	30000	30.000,00	100,00

CLÁUSULA VI - DA ADMINISTRAÇÃO (ART. 997, VI; 1.013, 1.015; 1.064, CC)
A administração da sociedade será exercida pelo sócio **HELVYS RAMALHO PEREIRA** que representará legalmente a sociedade e poderá praticar todo e qualquer ato de gestão pertinente ao objeto social.

Parágrafo único. Não constituindo o objeto social, a alienação ou a oneração de bens imóveis depende de autorização da maioria.

CLÁUSULA VII - DO BALANÇO PATRIMONIAL (art. 1.065, CC)
Ao término de cada exercício, em 31 de Dezembro, o administrador prestará contas justificadas de sua administração, procedendo à elaboração do inventário, do balanço patrimonial e do balanço de resultado econômico, cabendo ao(s) sócio(s), os lucros ou perdas apuradas.

CLÁUSULA VIII - DECLARAÇÃO DE DESIMPEDIMENTO DE ADMINISTRADOR (art. 1.011, § 1º CC e art. 37, II da Lei nº 8.934 de 1994)

O Administrador declara, sob as penas da lei, de que não está impedido de exercer a administração da empresa, por lei especial, ou em virtude de condenação criminal, ou por se encontrar sob os efeitos dela, a pena que vede, ainda que temporariamente, o acesso a cargos públicos; ou por crime falimentar, de prevaricação, peita ou suborno, concussão, peculato, ou contra a economia popular, contra o sistema financeiro nacional, contra normas de defesa da concorrência, contra as relações de consumo, fé pública, ou a propriedade.

CLÁUSULA IX - DO PRÓ LABORE
O sócio poderá, fixar uma retirada mensal, a título de pro labore para o sócio administrador, observadas as disposições regulamentares pertinentes.

CLÁUSULA X - DISTRIBUIÇÃO DE LUCROS
A sociedade poderá levantar balanços intermediários ou intercalares e distribuir os lucros evidenciados nos mesmos.

CLÁUSULA XI - DA RETIRADA OU FALECIMENTO DE SÓCIO
Retirando-se, falecendo ou interditado qualquer sócio, a sociedade continuará suas atividades com os herdeiros, sucessores e o incapaz, desde que autorizado legalmente. Não sendo possível ou inexistindo interesse destes ou do(s) sócio(s) remanescente(s) na continuidade da sociedade, esta será liquidada após a apuração do Balanço Patrimonial na data do evento. O resultado positivo ou negativo será distribuído ou suportado pelos sócios na proporção de suas quotas.

Parágrafo único - O mesmo procedimento será adotado em outros casos em que a sociedade se resolva em relação a seu sócio.

CLÁUSULA XII - DA CESSÃO DE QUOTAS
As quotas são indivisíveis e não poderão ser cedidas ou transferidas a terceiros sem o consentimento do outro sócio,

CONTRATO SOCIAL DE CONSTITUIÇÃO DE SOCIEDADE EMPRESARIA LIMITADA
MAY EMPREENDIMENTO LTDA

a quem fica assegurado, em igualdade de condições e preço direito de preferência para a sua aquisição se postas à venda, formalizando, se realizada a cessão delas, a alteração contratual pertinente.

CLÁUSULA XIII - DA RESPONSABILIDADE

A responsabilidade de cada sócio é restrita ao valor das suas quotas, mas todos respondem solidariamente pela integralização do capital social.

CLÁUSULA XIV - DO FORO

Fica eleito o Foro da Comarca de Balsas - MA, para qualquer ação fundada neste contrato, renunciando-se a qualquer outro por muito especial que seja.

E por estarem em perfeito acordo, em tudo que neste instrumento particular foi lavrado, obrigam-se a cumprir o presente ato constitutivo, e assinam o presente instrumento em uma única via que será destinada ao registro e arquivamento na Junta Comercial do Estado do Maranhão.

Balsas - MA, 27 de outubro de 2022

HELVYS RAMALHO PEREIRA
Sócio/Administrador



ASSINATURA ELETRÔNICA

Certificamos que o ato da empresa MAY EMPREENDIMENTO LTDA consta assinado digitalmente por:

IDENTIFICAÇÃO DO(S) ASSINANTE(S)	
CPF/CNPJ	Nome
60889189340	HELVYS RAMALHO PEREIRA

JUCEMA

CERTIFICO O REGISTRO EM 08/11/2022 10:07 SOB N° 21201309308.
PROTOCOLO: 221285156 DE 08/11/2022.
CÓDIGO DE VERIFICAÇÃO: 12214488299. CNPJ DA SEDE: 48543867000110.
NIRE: 21201309308. COM EFEITOS DO REGISTRO EM: 27/10/2022.
MAY EMPREENDIMENTO LTDA

CARLOS ANDRÉ DE MORAES PEREIRA
SECRETÁRIO-GERAL
empresafacil.ma.gov.br

A validade deste documento, se impresso, fica sujeito à comprovação de sua autenticidade nos respectivos portais, informando seus respectivos códigos de verificação.



MINISTÉRIO DA ECONOMIA

Secretaria Especial de Desburocratização, Gestão e Governo Digital

Secretaria de Governo Digital

Departamento Nacional de Registro Empresarial e Integração

Página 2 de 2

ASSINATURA ELETRÔNICA

Certificamos que o ato da empresa MAY EMPREENDIMENTO LTDA consta assinado digitalmente por:

IDENTIFICAÇÃO DO(S) ASSINANTE(S)	
CPF/CNPJ	Nome
60889189340	HELVYS RAMALHO PEREIRA

JUCEMA

CERTIFICO O REGISTRO EM 08/11/2022 10:07 SOB Nº 20221282238.
PROTOCOLO: 221282238 DE 08/11/2022.
CÓDIGO DE VERIFICAÇÃO: 12214488302. CNPJ DA SEDE: 48543867000110.
NIRE: 21201309308. COM EFEITOS DO REGISTRO EM: 27/10/2022.
MAY EMPREENDIMENTO LTDA

CARLOS ANDRÉ DE MORAES PEREIRA
SECRETÁRIO-GERAL
empresafacil.ma.gov.br

A validade deste documento, se impresso, fica sujeito à comprovação de sua autenticidade nos respectivos portais, informando seus respectivos códigos de verificação.

REPÚBLICA FEDERATIVA DO BRASIL

ESTADO DO MARANHÃO
SECRETARIA DE ESTADO DA SEGURANÇA PÚBLICA
DELEGACIA GERAL DE POLÍCIA CIVIL
INSTITUTO DE IDENTIFICAÇÃO

MAI804745501



Helvys Ramalho Pereira

ASSINATURA DO TITULAR

CARTEIRA DE IDENTIDADE

VALIDA EM TODO O TERRITÓRIO NACIONAL

REGISTRO GERAL 042870132011-7

DATA DE EXPEDIÇÃO 02/04/2019

NOME HELVYS RAMALHO PEREIRA

FILIAÇÃO GERALDO PEREIRA E MARIA REGINA RAMALHO PEREIRA

NATURALIDADE BALSAS - MA

DATA DE NASCIMENTO 28/04/1994

DOC ORIGEM CASAM. N.0002640 FLS.182 LIV.00020

CPF 608891893-40
SAO LUIS-MA
P-007

Lucio Flávio Calcante
LUCIO FLAVIO CALCANTE
ASSINATURA DO DIRETOR

VIA-02

LEI Nº 116 DE 29/08/83



TRIBUNAL DE CONTAS DA UNIÃO

Consulta Consolidada de Pessoa Jurídica

Este relatório tem por objetivo apresentar os resultados consolidados de consultas eletrônicas realizadas diretamente nos bancos de dados dos respectivos cadastros. A responsabilidade pela veracidade do resultado da consulta é do Órgão gestor de cada cadastro consultado. A informação relativa à razão social da Pessoa Jurídica é extraída do Cadastro Nacional da Pessoa Jurídica, mantido pela Receita Federal do Brasil.

Consulta realizada em: 14/02/2023 22:20:52

Informações da Pessoa Jurídica:

Razão Social: **MAY EMPREENDIMENTO LTDA**
CNPJ: **48.543.867/0001-10**

Resultados da Consulta Eletrônica:

Órgão Gestor: **TCU**
Cadastro: **Licitantes Inidôneos**
Resultado da consulta: **Nada Consta**

Para acessar a certidão original no portal do órgão gestor, clique [AQUI](#).

Órgão Gestor: **CNJ**
Cadastro: **CNIA - Cadastro Nacional de Condenações Cíveis por Ato de Improbidade Administrativa e Inelegibilidade**
Resultado da consulta: **Nada Consta**

Para acessar a certidão original no portal do órgão gestor, clique [AQUI](#).

Órgão Gestor: **Portal da Transparência**
Cadastro: **Cadastro Nacional de Empresas Inidôneas e Suspensas**
Resultado da consulta: **Nada Consta**

Para acessar a certidão original no portal do órgão gestor, clique [AQUI](#).

Órgão Gestor: **Portal da Transparência**
Cadastro: **CNEP - Cadastro Nacional de Empresas Punidas**
Resultado da consulta: **Nada Consta**

Para acessar a certidão original no portal do órgão gestor, clique [AQUI](#).

Obs: A consulta consolidada de pessoa jurídica visa atender aos princípios de simplificação e racionalização de serviços públicos digitais. Fundamento legal: Lei nº 12.965, de 23 de abril de 2014, Lei nº 13.460, de 26 de junho de 2017, Lei nº 13.726, de 8 de outubro de 2018, Decreto nº 8.638 de 15, de janeiro de 2016.

COMPROVANTE DE INSCRIÇÃO E DE SITUAÇÃO CADASTRAL

Comprovante de Inscrição e de Situação Cadastral

Cidadão,

Confira os dados de Identificação da Pessoa Jurídica e, se houver qualquer divergência, providencie junto à RFB a sua atualização cadastral.

A informação sobre o porte que consta neste comprovante é a declarada pelo contribuinte.



REPÚBLICA FEDERATIVA DO BRASIL

CADASTRO NACIONAL DA PESSOA JURÍDICA

NUMERO DE INSCRIÇÃO 48.543.867/0001-10 MATRIZ	COMPROVANTE DE INSCRIÇÃO E DE SITUAÇÃO CADASTRAL	DATA DE ABERTURA 08/11/2022
---	---	--------------------------------

NOME EMPRESARIAL
MAY EMPREENDIMENTO LTDA

TITULO DO ESTABELECIMENTO (NOME DE FANTASIA)
MAY EMPEENDIMENTOS

PORTE
ME

CÓDIGO E DESCRIÇÃO DA ATIVIDADE ECONÔMICA PRINCIPAL
14.13-4-02 - Confecção, sob medida, de roupas profissionais

CÓDIGO E DESCRIÇÃO DAS ATIVIDADES ECONÔMICAS SECUNDÁRIAS
14.13-4-01 - Confecção de roupas profissionais, exceto sob medida
14.22-3-00 - Fabricação de artigos do vestuário, produzidos em malhas e tricotagens, exceto meias
16.12-1-00 - Impressão de material de segurança
16.13-0-01 - Impressão de material para uso publicitário
16.13-0-99 - Impressão de material para outros usos
22.12-9-00 - Reforma de pneumáticos usados
22.19-6-00 - Fabricação de artefatos de borracha não especificados anteriormente
22.29-3-01 - Fabricação de artefatos do material plástico para uso pessoal e doméstico
32.99-0-03 - Fabricação de letras, letreiros e placas de qualquer material, exceto luminosos
43.29-1-04 - Montagem e instalação de sistemas e equipamentos de iluminação e sinalização em vias públicas, portos e aeroportos
46.42-7-02 - Comércio atacadista de roupas e acessórios para uso profissional e de segurança do trabalho
46.52-4-00 - Comércio atacadista de componentes eletrônicos e equipamentos de telefonia e comunicação
47.32-6-00 - Comércio varejista de lubrificantes
47.51-2-01 - Comércio varejista especializado de equipamentos e suprimentos de informática
47.54-7-01 - Comércio varejista de móveis
47.57-1-00 - Comércio varejista especializado de peças e acessórios para aparelhos eletroeletrônicos para uso doméstico, exceto informática e comunicação
47.81-0-02 - Comércio varejista de jornais e revistas
47.81-0-03 - Comércio varejista de artigos de papelaria
47.83-8-01 - Comércio varejista de brinquedos e artigos recreativos
47.83-8-02 - Comércio varejista de artigos esportivos

CÓDIGO E DESCRIÇÃO DA NATUREZA JURÍDICA
206-2 - Sociedade Empresária Limitada

LOGRADOURO
R SANTO ANTONIO

NUMERO
526

COMPLEMENTO
SALA A

CEP
65.800-000

BARRIO/DISTRITO
CENTRO

MUNICIPIO
BALSAS

UF
MA

ENDEREÇO ELETRÔNICO
MALHARIAMAY@GMAIL.COM

TELEFONE
(99) 8517-3059/ (0000) 0000-0000

ENTE FEDERATIVO RESPONSÁVEL (EFR)

SITUAÇÃO CADASTRAL
ATIVA

DATA DA SITUAÇÃO CADASTRAL
08/11/2022

MOTIVO DE SITUAÇÃO CADASTRAL

SITUAÇÃO ESPECIAL

DATA DA SITUAÇÃO ESPECIAL

Aprovado pela Instrução Normativa RFB nº 1.863, de 27 de dezembro de 2018.

Emitido no dia 31/01/2023 às 16:45:38 (data e hora de Brasília).

Página: 1/2

1 of 3

31/01/2023 16:58

		REPÚBLICA FEDERATIVA DO BRASIL	
COMPROVANTE DE INSCRIÇÃO E DE SITUAÇÃO CADASTRAL			
CADASTRO NACIONAL DA PESSOA JURÍDICA			
NUMERO DE INSCRIÇÃO 48.543.867/0001-10 MATRIZ	COMPROVANTE DE INSCRIÇÃO E DE SITUAÇÃO CADASTRAL		DATA DE ABERTURA 08/11/2022
NOME EMPRESARIAL MAY EMPREENDIMENTO LTDA			
CÓDIGO E DESCRIÇÃO DAS ATIVIDADES ECONÔMICAS SECUNDÁRIAS 47.81-4-00 - Comércio varejista de artigos do vestuário e acessórios 49.23-0-02 - Serviço de transporte de passageiros - locação de automóveis com motorista 49.29-9-02 - Transporte rodoviário coletivo de passageiros, sob regime de fretamento, Intermunicipal, Interestadual e Internacional 58.12-3-02 - Edição de jornais não diários 58.19-1-00 - Edição de cadastros, listas e de outros produtos gráficos 58.22-1-01 - Edição integrada à impressão de jornais diários 58.29-8-00 - Edição integrada à impressão de cadastros, listas e de outros produtos gráficos 61.10-8-03 - Serviços de comunicação multimídia - SCM 61.90-8-99 - Outras atividades de telecomunicações não especificadas anteriormente 73.11-4-00 - Agências de publicidade 73.19-0-03 - Marketing direto 73.19-0-04 - Consultoria em publicidade 74.20-0-05 - Serviços de microfilmagem 77.11-0-00 - Locação de automóveis sem condutor 80.20-0-01 - Atividades de monitoramento de sistemas de segurança eletrônico 82.19-9-01 - Fotocópias 95.11-8-00 - Reparação e manutenção de computadores e de equipamentos periféricos 95.29-1-05 - Reparação de artigos do mobiliário			
CÓDIGO E DESCRIÇÃO DA NATUREZA JURÍDICA 206-2 - Sociedade Empresária Limitada			
LOGRADOURO R SANTO ANTONIO	NUMERO 526	COMPLEMENTO SALA A	
CEP 65.800-000	BARRO/DISTRITO CENTRO	MUNICÍPIO BALSAS	UF MA
ENDEREÇO ELETRÔNICO MALHARIAMAY@GMAIL.COM		TELEFONE (99) 8517-3059/ (0800) 0000-0000	
ENTE FEDERATIVO RESPONSÁVEL (EFR) *****			
SITUAÇÃO CADASTRAL ATIVA		DATA DA SITUAÇÃO CADASTRAL 08/11/2022	
MOTIVO DE SITUAÇÃO CADASTRAL			
SITUAÇÃO ESPECIAL *****		DATA DA SITUAÇÃO ESPECIAL *****	

Aprovado pela Instrução Normativa RFB nº 1.863, de 27 de dezembro de 2018.

CONSULTAR QSA VOLTAR IMPRIMIR
Emitido no dia 31/01/2023 às 16:45:38 (data e hora de Brasília).

Página: 2/2

A RFB agradece a sua visita. Para informações sobre política de privacidade e uso, [clique aqui](#).[Passo a passo para o CNPJ](#)[Consultas CNPJ](#)[Estatísticas](#)[Parcelos](#)[Serviços CNPJ](#)

COMPROVANTE DE INSCRIÇÃO E DE SITUAÇÃO CADASTRAL



© 2018 PORTAL DA REDESIM. Todos direitos reservados.





Estado do
Maranhão

SINTEGRA/ICMS
Consulta Pública do Cadastro do Estado do
Maranhão

Secretaria da Fazenda

Resultado da Consulta SINTEGRA/ICMS

IDENTIFICAÇÃO

CGC: 48.543.867/0001-10 **Inscrição Estadual:** 12.779609-6

Razão Social: MAY EMPREENDIMENTO LTDA

Regime Apuração: SIMPLES NACIONAL

ENDEREÇO

Logradouro: RUA SANTO ANTONIO

Número: 526 **Complemento:** SALA A;

Bairro: CENTRO

Município: BALSAS **UF:** MA

CEP: 65800000 **DDD:** **Telefone:** 985173059

INFORMAÇÕES COMPLEMENTARES

CNAE Principal: 1413402 - CONFEÇÃO, SOB MEDIDA, DE ROUPAS PROFISSIONAIS

CNAEs Secundários	
Código	Descrição CNAE
4329104	MONTAGEM E INSTALAÇÃO DE SISTEMAS E EQUIPAMENTOS DE ILUMINAÇÃO E SINALIZAÇÃO EM VIAS PÚBLICAS, PORTOS E AEROPORTOS
4642702	COMÉRCIO ATACADISTA DE ROUPAS E ACESSÓRIOS PARA USO PROFISSIONAL E DE SEGURANÇA DO TRABALHO
4652400	COMÉRCIO ATACADISTA DE COMPONENTES ELETRÔNICOS E EQUIPAMENTOS DE TELEFONIA E COMUNICAÇÃO
4732600	COMÉRCIO VAREJISTA DE LUBRIFICANTES
4751201	COMÉRCIO VAREJISTA ESPECIALIZADO DE EQUIPAMENTOS E SUPRIMENTOS DE INFORMÁTICA
4754701	COMÉRCIO VAREJISTA DE MÓVEIS
4757100	COMÉRCIO VAREJISTA ESPECIALIZADO DE PEÇAS E ACESSÓRIOS PARA APARELHOS ELETROELETRÔNICOS PARA USO DOMÉSTICO, EXCETO INFORMÁTICA E COMUNICAÇÃO
4761002	COMÉRCIO VAREJISTA DE JORNAIS E REVISTAS
4761003	COMÉRCIO VAREJISTA DE ARTIGOS DE PAPELARIA
9529105	REPARAÇÃO DE ARTIGOS DO MOBILIÁRIO
1422300	FABRICAÇÃO DE ARTIGOS DO VESTUÁRIO, PRODUZIDOS EM MALHARIAS E TRICOTAGENS, EXCETO MEIAS
4763602	COMÉRCIO VAREJISTA DE ARTIGOS ESPORTIVOS
4781400	COMÉRCIO VAREJISTA DE ARTIGOS DO VESTUÁRIO E ACESSÓRIOS
4923002	SERVIÇO DE TRANSPORTE DE PASSAGEIROS - LOCAÇÃO DE AUTOMÓVEIS COM MOTORISTA
4929902	TRANSPORTE RODOVIÁRIO COLETIVO DE PASSAGEIROS, SOB REGIME DE FRETAMENTO, INTERMUNICIPAL, INTERESTADUAL E INTERNACIONAL
5812302	EDIÇÃO DE JORNAIS NÃO DIÁRIOS
5819100	EDIÇÃO DE CADASTROS, LISTAS E OUTROS PRODUTOS GRÁFICOS
5822101	EDIÇÃO INTEGRADA À IMPRESSÃO DE JORNAIS DIÁRIOS
5829800	EDIÇÃO INTEGRADA À IMPRESSÃO DE CADASTROS, LISTAS E OUTROS PRODUTOS GRÁFICOS
6110803	SERVIÇOS DE COMUNICAÇÃO MULTIMÍDIA - SCM
6190699	OUTRAS ATIVIDADES DE TELECOMUNICAÇÕES NÃO ESPECIFICADAS ANTERIORMENTE
1812100	IMPRESSÃO DE MATERIAL DE SEGURANÇA
7311400	AGÊNCIAS DE PUBLICIDADE
7319003	MARKETING DIRETO
7319004	CONSULTORIA EM PUBLICIDADE
7420005	SERVIÇOS DE MICROFILMAGEM
7711000	LOCAÇÃO DE AUTOMÓVEIS SEM CONDUTOR
8020001	ATIVIDADES DE MONITORAMENTO DE SISTEMAS DE SEGURANÇA ELETRÔNICO
8219901	FOTOCÓPIAS
9511800	REPARAÇÃO E MANUTENÇÃO DE COMPUTADORES E DE EQUIPAMENTOS PERIFÉRICOS
1413401	CONFEÇÃO DE ROUPAS PROFISSIONAIS, EXCETO SOB MEDIDA
4763601	COMÉRCIO VAREJISTA DE BRINQUEDOS E ARTIGOS RECREATIVOS
1813001	IMPRESSÃO DE MATERIAL PARA USO PUBLICITÁRIO
1813099	IMPRESSÃO DE MATERIAL PARA OUTROS USOS
2212900	REFORMA DE PNEUMÁTICOS USADOS
2219600	FABRICAÇÃO DE ARTEFATOS DE BORRACHA NÃO ESPECIFICADOS ANTERIORMENTE
2229301	FABRICAÇÃO DE ARTEFATOS DE MATERIAL PLÁSTICO PARA USO PESSOAL E DOMÉSTICO

CNAEs Secundários	
Código	Descrição CNAE
3299003	FABRICAÇÃO DE LETRAS, LETREIROS E PLACAS DE QUALQUER MATERIAL, EXCETO LUMINOSOS

Situação Cadastral Vigente: HABILITADO COM RESTRIÇÃO
Data desta Situação Cadastral: 08/11/2022

OBRIGAÇÕES

NFe a 01/04/2010 - (4652400), 01/07/2010 - (1813099-2229301-2219600-5829800),
partir de 01/10/2010 -
(CNAE's): (1812100-2212900-5819100-1813001-4642702-1413402-1422300-3299003-1413401),
01/12/2010 - (7311400-6110803-6190699),

EDF a partir de:

CTE a partir de: 01/03/2012 - (OBRIGADO => SERVIÇO DE TRANSPORTE),

Observação: Os dados acima estão baseados em informações fornecidas pelo próprio contribuinte cadastrado. Não valem como certidão de sua efetiva existência de fato e de direito, não são oponíveis à Fazenda e nem excluem a responsabilidade tributária derivada de operações com ele ajustadas.

Data da Consulta: 01/02/2023
Número da Consulta:

[Nova Consulta](#) [Imprimir](#)

Desenvolvido pela Sefaz/COTEC - 2005-2012



GOVERNO DO ESTADO DO MARANHÃO
SECRETARIA DE ESTADO DA FAZENDA

CERTIDÃO NEGATIVA DE DÉBITO

Nº Certidão: 231337/22

Data da

21/12/2022 16:44:50

Inscrição Estadual: 127796096

CPF/CNPJ: 48543867000110

Razão Social: MAY EMPREENDIMENTO LTDA

Endereço: RUA SANTO ANTONIO, 526 SALA A; CEP: 65800000 - CENTRO

 **Telefone:** (99)985173059

Município: BALSAS

UF: MA

Certificamos que, após a realização das consultas procedidas no sistema desta Secretaria, substanciado pelos artigos 240 a 242, da lei nº 7.799, de 19/12/2002 e disposto no artigo 205 da lei nº 5.172, de 25 de outubro de 1966 (Código Tributário Nacional), não constam débitos relativos aos tributos estaduais, administrados por esta Secretaria, em nome do sujeito passivo acima identificado. Ressalvado, todavia, à Fazenda Pública Estadual o direito da cobrança de dívidas que venham a ser apuradas e não alcançadas pela decadência.

Validade da Certidão: 120 (cento e vinte) dias: 20/04/2023.

A autenticidade desta certidão deverá ser confirmada no endereço:

 <http://portal.sefaz.ma.gov.br/>, clicando no item "Certidões" e em seguida em "Validação de Certidão Negativa de Débito".

CERTIDÃO EMITIDA GRATUITAMENTE.

Data Impressão: 08/03/2023 09:25:39



**GOVERNO DO ESTADO DO MARANHÃO
SECRETARIA DE ESTADO DA FAZENDA**

CERTIDÃO NEGATIVA DE DÍVIDA ATIVA

Nº Certidão: 088016/22

Data da

21/12/2022 16:45:50

Inscrição Estadual: 127796096

CPF/CNPJ: 48543867000110

Razão Social: MAY EMPREENDIMENTO LTDA

Endereço: RUA SANTO ANTONIO, 526 SALA A; CEP: 65800000 - CENTRO

Telefone: (99)985173059

Município: BALSAS

UF: MA

Certificamos que, após a realização das consultas procedidas no sistema desta Secretaria e na forma do disposto do artigo 156, da lei nº 2.231, de 29/12/1962, substanciado pelos artigos 240 a 242 da lei nº 7.799, de 19/12/2002, bem como prescreve o artigo 205 da lei nº 5.172, de 25 de outubro de 1966 (Código Tributário Nacional) não constam débitos inscritos na Dívida Ativa, em nome do sujeito passivo acima identificado.

Validade da Certidão: 120 (cento e vinte) dias: 20/04/2023.

A autenticidade desta certidão deverá ser confirmada no endereço:

<http://portal.sefaz.ma.gov.br/>, clicando no item "Certidões" e em seguida em "Validação de Certidão Negativa de Dívida Ativa".

CERTIDÃO EMITIDA GRATUITAMENTE.

Data Impressão: 08/03/2023 09:26:07



PREFEITURA DE BALSAS
SECRETARIA MUNICIPAL DE FINANÇAS,
PLANEJAMENTO E GESTÃO TRIBUTÁRIA
Rua Professor Joca Rêgo, N°121, Centro – Balsas (MA)
CNPJ: 06.441.430/0001- 25

CERTIDÃO NEGATIVA DE DÉBITOS – CND

Número: 00001231532023

Data de expedição: 14/03/2023 23:50:45

A Prefeitura do Município de Balsas – MA, por intermédio do departamento de arrecadação, CERTIFICA que o contribuinte **MAY EMPREENDIMENTOS LTDA** que possui o CNPJ **48.543.867/0001-10** abaixo qualificado, encontra-se em situação regular perante a FAZENDA PÚBLICA MUNICIPAL, não constando débitos referentes a Tributos municipais, inscritos ou não em Dívida Ativa, até a presente data.

Reserva-se o direito de a Fazenda Pública Municipal cobrar dívidas posteriormente comprovadas, hipótese prevista no Código Tributário Municipal.

DADOS DA EMPRESA:

CNPJ: 48.543.867/0001-10

Razão Social: MAY EMPREENDIMENTOS LTDA

Endereço: Rua SANTO ANTONIO

Número: 526

Município: BALSAS

Bairro: CENTRO

Estado: MA

Regime tributário:

SIMPLES NACIONAL

Data de início de atividade:

08/11/2022

Código de validação: C0E6897E5D17E2EB367EF36A96608FE5

Data de validade da certidão: 12/06/2023

Finalidade: LICITAÇÃO

CERTIFICADO

1020230072773652



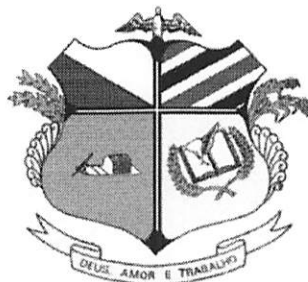

CERTIFICADO

1020230072701438

**PREFEITURA MUNICIPAL DE BALSAS**

SECRETARIA MUNICIPAL DE FINANÇAS, PLANEJAMENTO E GESTÃO TRIBUTÁRIA

2023**ALVARÁ DE LICENÇA E FUNCIONAMENTO**

FINALIDADE: FUNCIONAMENTO DE ESTABELECIMENTO

INSCRIÇÃO MUNICIPAL

1000000004366

CPF/CNPJ

48.543.867/0001-10

NÚMERO DE CONTROLE

7272023403825

RAZÃO SOCIAL

MAY EMPREENDIMENTOS LTDA

NOME FANTASIA

MAY EMPREENDIMENTOS

LOCALIZAÇÃOR SANTO ANTONIO N° 526 , CENTRO
65800000 -BALSAS-MA**INSCRIÇÃO IMOBILIÁRIA** 000010083**CNAE Principal e Secundários**

141340200 - CONFECCAO, SOB MEDIDA, DE ROUPAS PROFISSIONAIS

RESTRIÇÕES

Este contribuinte está autorizado a desenvolver as atividades acima elencadas e firma compromisso, sob as penas da lei, de que conhece e atende os requisitos legais exigidos para funcionamento e exercício das atividades econômicas constantes do objeto social, no que respeita ao uso e ocupação do solo, as atividades domiciliares e restrições ao uso de espaços públicos, acessibilidade e de segurança sanitária, ambiental e de prevenção contra incêndios e pânico. O contribuinte reconhece que o não atendimento a estes requisitos acarretará a suspensão e a cassação subsequente do Alvará de Funcionamento, nos termos da legislação vigente.

Horário de Funcionamento:

NOTA: ESTE ALVARÁ DEVE SER AFIXADO EM LOCAL VISÍVEL E ACESSÍVEL À FISCALIZAÇÃO.

EMITIDO EM: 31/01/2023

VALIDADE: 31/12/2023

CÓDIGO DE AUTENTICIDADE:**D7A769803C5636B25E03DAB0B90A5C6B**



MINISTÉRIO DA FAZENDA
Secretaria da Receita Federal do Brasil
Procuradoria-Geral da Fazenda Nacional

**CERTIDÃO NEGATIVA DE DÉBITOS RELATIVOS AOS TRIBUTOS FEDERAIS E À DÍVIDA
ATIVA DA UNIÃO**

Nome: MAY EMPREENDIMENTO LTDA
CNPJ: 48.543.867/0001-10

Ressalvado o direito de a Fazenda Nacional cobrar e inscrever quaisquer dívidas de responsabilidade do sujeito passivo acima identificado que vierem a ser apuradas, é certificado que não constam pendências em seu nome, relativas a créditos tributários administrados pela Secretaria da Receita Federal do Brasil (RFB) e a inscrições em Dívida Ativa da União (DAU) junto à Procuradoria-Geral da Fazenda Nacional (PGFN).

Esta certidão é válida para o estabelecimento matriz e suas filiais e, no caso de ente federativo, para todos os órgãos e fundos públicos da administração direta a ele vinculados. Refere-se à situação do sujeito passivo no âmbito da RFB e da PGFN e abrange inclusive as contribuições sociais previstas nas alíneas 'a' a 'd' do parágrafo único do art. 11 da Lei nº 8.212, de 24 de julho de 1991.

A aceitação desta certidão está condicionada à verificação de sua autenticidade na Internet, nos endereços <<http://rfb.gov.br>> ou <<http://www.pgfn.gov.br>>.

Certidão emitida gratuitamente com base na Portaria Conjunta RFB/PGFN nº 1.751, de 2/10/2014.

Emitida às 09:25:31 do dia 10/02/2023 <hora e data de Brasília>.

Válida até 09/08/2023.

Código de controle da certidão: **ADC5.061E.72EB.5714**

Qualquer rasura ou emenda invalidará este documento.

Voltar

Imprimir

**Certificado de Regularidade
do FGTS - CRF**

Inscrição: 48.543.867/0001-10
Razão Social: MAY EMPREENDIMENTO LTDA
Endereço: RUA SANTO ANTONIO 526 SALA A / CENTRO / BALSAS / MA / 65800-000

A Caixa Econômica Federal, no uso da atribuição que lhe confere o Art. 7, da Lei 8.036, de 11 de maio de 1990, certifica que, nesta data, a empresa acima identificada encontra-se em situação regular perante o Fundo de Garantia do Tempo de Serviço - FGTS.

O presente Certificado não servirá de prova contra cobrança de quaisquer débitos referentes a contribuições e/ou encargos devidos, decorrentes das obrigações com o FGTS.

Validade: 02/03/2023 a 31/03/2023

Certificação Número: 2023030204592647961980

Informação obtida em 03/03/2023 14:13:44

A utilização deste Certificado para os fins previstos em Lei esta condicionada a verificação de autenticidade no site da Caixa:
www.caixa.gov.br



PODER JUDICIÁRIO
JUSTIÇA DO TRABALHO

CERTIDÃO NEGATIVA DE DÉBITOS TRABALHISTAS

Nome: MAY EMPREENDIMENTO LTDA (MATRIZ E FILIAIS)
CNPJ: 48.543.867/0001-10
Certidão nº: 6976254/2023
Expedição: 14/02/2023, às 18:01:20
Validade: 13/08/2023 - 180 (cento e oitenta) dias, contados da data de sua expedição.

Certifica-se que **MAY EMPREENDIMENTO LTDA (MATRIZ E FILIAIS)**, inscrito(a) no CNPJ sob o nº **48.543.867/0001-10**, **NÃO CONSTA** como inadimplente no Banco Nacional de Devedores Trabalhistas. Certidão emitida com base nos arts. 642-A e 883-A da Consolidação das Leis do Trabalho, acrescentados pelas Leis ns.º 12.440/2011 e 13.467/2017, e no Ato 01/2022 da CGJT, de 21 de janeiro de 2022. Os dados constantes desta Certidão são de responsabilidade dos Tribunais do Trabalho. No caso de pessoa jurídica, a Certidão atesta a empresa em relação a todos os seus estabelecimentos, agências ou filiais. A aceitação desta certidão condiciona-se à verificação de sua autenticidade no portal do Tribunal Superior do Trabalho na Internet (<http://www.tst.jus.br>). Certidão emitida gratuitamente.

INFORMAÇÃO IMPORTANTE

Do Banco Nacional de Devedores Trabalhistas constam os dados necessários à identificação das pessoas naturais e jurídicas inadimplentes perante a Justiça do Trabalho quanto às obrigações estabelecidas em sentença condenatória transitada em julgado ou em acordos judiciais trabalhistas, inclusive no concernente aos recolhimentos previdenciários, a honorários, a custas, a emolumentos ou a recolhimentos determinados em lei; ou decorrentes de execução de acordos firmados perante o Ministério Público do Trabalho, Comissão de Conciliação Prévia ou demais títulos que, por disposição legal, contiver força executiva.



MINISTÉRIO DO TRABALHO E EMPREGO
SECRETARIA DE TRABALHO
COORDENAÇÃO-GERAL DE RECURSOS

CERTIDÃO DE DÉBITOS TRABALHISTAS
NEGATIVA

EMPREGADOR: MAY EMPREENDIMENTO LTDA

INSCRIÇÃO: 48.543.867/0001-10

DATA E HORA DA EMISSÃO: 14/02/2023, às 21:17:07, conforme horário oficial de Brasília

CERTIFICA-SE, de acordo com as informações registradas no sistema de Controle de Processos de Multas e Recursos que, nesta data, **NÃO CONSTAM** débitos decorrentes de autuações em face do empregador acima identificado.

1. Esta certidão abrange todos os estabelecimentos do empregador.
2. A presente certidão não modifica a situação do empregador que conste do cadastro previsto na Portaria Interministerial MTE/SDH nº 2, de 12 de maio de 2011, que disciplina o Cadastro de Empregadores que tenham submetido trabalhadores a condições análogas a de escravo.
3. Conforme artigo 103, § 2º da Portaria MTP nº 667/2021, a certidão ora instituída refletirá sempre a última situação ocorrida em cadastros administrativos pelo emitente, de modo que, havendo processos enviados à Procuradoria da Fazenda Nacional - PFN, quanto a estes, poderá ser obtida certidão específica perante aquele órgão, visando a demonstrar a situação atualizada dos mesmos.
4. Expedida com base na Portaria MTP nº 667, de 8 de novembro de 2021. Emitida gratuitamente.



Dados para conferência da autenticidade desta certidão:

Endereço: <https://eprocesso.sit.trabalho.gov.br/Certidao/Validar>

Código: QKMW4YH6BV

A autenticidade também pode ser verificada a partir do QR Code ao lado.

**TJDFT**

Poder Judiciário da União

TRIBUNAL DE JUSTIÇA DO DISTRITO FEDERAL E DOS TERRITÓRIOS

**CERTIDÃO NEGATIVA DE DISTRIBUIÇÃO (AÇÕES DE FALÊNCIAS E RECUPERAÇÕES JUDICIAIS)
1ª e 2ª Instâncias**

CERTIFICAMOS que, após consulta aos registros eletrônicos de distribuição de ações de falências e recuperações judiciais disponíveis até 14/02/2023, **NADA CONSTA** contra o nome por extenso e CPF/CNPJ de:

MAY EMPREENDIMENTO LTDA**48.543.867/0001-10****OBSERVAÇÕES:**

- a) Os dados de identificação são de responsabilidade do solicitante da certidão, devendo a titularidade ser conferida pelo interessado e pelo destinatário.
- b) A certidão será emitida de acordo com as informações inseridas no banco de dados. Em caso de exibição de processos com dados desatualizados, o interessado deverá requerer a atualização junto ao juízo ou órgão julgador.
- c) A certidão será negativa quando não for possível a individualização dos processos por carência de dados do Poder Judiciário. (artigo 8º, § 2º da Resolução 121/CNJ).
- d) A certidão cível contempla ações cíveis, execuções fiscais, execuções e insolvências civis, falências, recuperações judiciais, recuperações extrajudiciais, inventários, interdições, tutelas e curatelas. A certidão criminal compreende os processos criminais, os processos criminais militares e as execuções penais. Demais informações sobre o conteúdo das certidões, consultar em www.tjdft.jus.br, no menu Serviços, Certidões, Certidão Nada Consta, Tipos de Certidão.
- e) A certidão cível atende ao disposto no inciso II do artigo 31 da Lei 8.666/1993.
- f) Medida prevista no artigo 26 do Código Penal, sentença não transitada em julgado.

A autenticidade deverá ser confirmada no site do TJDFT (www.tjdft.jus.br), no menu Serviços, Certidões, Certidão Nada Consta, Validar Certidão - autenticar, informando-se o número do selo digital de segurança impresso.

Emitida gratuitamente pela internet em: 14/02/2023

Selo digital de segurança: **2023.CTD.C7T4.CHGY.1EOB.FND7.FLXJ**

*** VÁLIDA POR 30 (TRINTA) DIAS ***



PODER JUDICIÁRIO DO ESTADO DO MARANHÃO
Corregedoria Geral da Justiça
Secretaria Judicial de Distribuição - Balsas

CERTJUDONE-SJDB - 1882023
Código de validação: 7F6742B763

Número da guia: 23050901001455591.

CERTIDÃO DE DISTRIBUIÇÃO DE FALÊNCIA OU CONCORDATA; RECUPERAÇÃO JUDICIAL OU EXTRAJUDICIAL E/OU INSOLVÊNCIA CIVIL

USANDO da faculdade que me confere a Lei, CERTIFICO, a requerimento de pessoa interessada que, dando buscas nos sistemas THEMISPG e PJe (Processo Judicial Eletrônico) desta Comarca de Balsas/MA referente às VARAS DE FALÊNCIA OU CONCORDATA, RECUPERAÇÃO JUDICIAL OU EXTRAJUDICIAL E/OU INSOLVÊNCIA CIVIL DA JUSTIÇA COMUM, constatei **NÃO EXISTIR** distribuição de AÇÕES tramitando contra **MAY EMPREENDIMENTO LTDA, inscrito(a) no () CPF / (X) CNPJ Nº 48.543.867/0001-10.**

CERTIFICO, finalmente, que esta Secretaria de Distribuição é a única existente no Termo Judiciário de Balsas, Estado do Maranhão. O referido é verdade e dou fé. Dada e passada a presente certidão na Secretaria de Distribuição a meu cargo, no Fórum "Desembargador Esmeragdo de Sousa e Silva", nesta cidade de Balsas, Estado do Maranhão. Eu, Secretário Judicial de Distribuição, consultei, digitei e assino. Balsas/MARANHÃO.

OBSERVAÇÕES:

- 1 - O CNPJ/CPF constante nesta certidão foi informado pelo solicitante. Sua titularidade deverá ser conferida pelo interessado ou destinatário;
- 2 - As buscas foram realizadas com base nos sistemas ThemisPG e PJe;
- 3 - Este documento é válido por 60 (sessenta dias), conforme artigo 198 do Código de Normas da Corregedoria Geral de Justiça do Maranhão;
- 4 - Esta certidão não contempla os feitos que tramitam em segredo de justiça;
- 5 - Esta certidão é emitida em uma única via, sem rasuras e mediante assinatura digital do servidor responsável
- 6 - A autenticidade deste documento pode ser comprovada mediante consulta no sistema JURISCONSULT no sítio da internet do Tribunal de Justiça do Maranhão: <https://jurisconsult.tjma.jus.br/#/certidao-search-state-certificate-form>

JOAQUIM YOSHITO GOMES TAKEMOTO
Secretário Judicial de Distribuição de Entrância Intermediária
Secretaria Judicial de Distribuição - Balsas
Matrícula 112995

Documento assinado. BALSAS, 09/03/2023 10:06 (JOAQUIM YOSHITO GOMES TAKEMOTO)



CERTJUDONE-SJDB - 1882023 / Código: 7F6742B763
Valide o documento em www.tjma.jus.br/validadoc.php

Antes de imprimir pense em sua responsabilidade com o meio ambiente.
#ConsumoConsciente

EMPRESA: MAY EMPREENDIMENTO LTDA
 ENDEREÇO: Rua SANTO ANTONIO, 526
 CIDADE: BALSAS UF: MA
 BAIRRO: CENTRO CEP: 65800-000
 CNPJ: 48.543.867/0001-10 I.E: 127796096
 NIRE: 21201309308 DATA DO NIRE: 08/11/2022
 FOLHA: 1

ATIVO 31/12/2022

A T I V O

A T I V O	26.282,10
ATIVO CIRCULANTE	26.282,10
DISPONIVEL	26.282,10
CAIXA	26.282,10
Caixa	26.282,10
CLIENTES	1.870,00
CLIENTES NACIONAIS	1.870,00
AGRO SERRA INDUSTRIAL LTDA	700,00
MBB AGRO LTDA	1.170,00
ESTOQUES	(1.870,00)
ESTOQUES	(1.870,00)
MERCADORIAS PARA REVENDA	(1.870,00)
Mercadoria para Revenda	(1.870,00)

PROPRIETARIO: HELVYS RAMALHO PEREIRA
 CPF: 608.891.893-40

CONTADOR: GERALDO FORTALEZA DE MIRANDA NETO
 CPF: 504.927.303-00
 CRC: MA00914208 MA
 RG: 411405950/SSPMA

EMPRESA: MAY EMPREENDIMENTO LTDA
ENDEREÇO: Rua SANTO ANTONIO, 526
CIDADE: BALSAS UF: MA
BAIRRO: CENTRO CEP: 65800-000
CNPJ: 48.543.867/0001-10 I.E: 127796096
NIRE: 21201309308 DATA DO NIRE: 08/11/2022
FOLHA: 2

PASSIVO 31/12/2022

PASSIVO

PASSIVO	26.282,10
PATRIMÔNIO LÍQUIDO	26.282,10
CAPITAL SOCIAL	30.000,00
CAPITAL SOCIAL REALIZADO	30.000,00
Capital Subscrito	30.000,00
RESULTADO ACUMULADO	(3.717,90)
LUCROS OU PREJUÍZOS ACUMULADOS	(3.717,90)
Resultado do Exercício - Período do Balanço	(3.717,90)

PROPRIETARIO: HELVYS RAMALHO PEREIRA
CPF: 608.891.893-40

CONTADOR: GERALDO FORTALEZA DE MIRANDA NETO
CPF: 504.927.303-00
CRC: MA00914208 MA
RG: 411405950/SSPMA

EMPRESA: MAY EMPREENDIMENTO LTDA
 ENDEREÇO: Rua SANTO ANTONIO, 526
 CIDADE: BALSAS UF: MA
 BAIRRO: CENTRO CEP: 65800-000
 CNPJ: 48.543.867/0001-10 I.E: 127796096
 NIRE: 21201309308 DATA DO NIRE: 08/11/2022
 FOLHA: 3

DEMONSTRAÇÃO DO RESULTADO DO EXERCÍCIO 08/11/2022 A 31/12/2022

(-)DESPESAS OPERACIONAIS	(3.717,90)
DESPESAS ADMINISTRATIVAS	(3.717,90)
DESPESAS GERAIS ADMINISTRATIVAS - (Administrativas)	(3.717,90)
Manutenção e Conservação - (Administrativas)	(3.717,90)
(=)RESULTADO OPERACIONAL LIQUIDO	(3.717,90)
(=)RESULTADO LÍQUIDO antes do Imposto de renda e Contribuição Social	(3.717,90)
(=)RESULTADO DO PERÍODO APÓS AS PROVISÕES	(3.717,90)
(=)RESULTADO LÍQUIDO DO PERÍODO	(3.717,90)

PROPRIETÁRIO: HELVYS RAMALHO PEREIRA
 CPF: 608.891.893-40

CONTADOR: GERALDO FORTALEZA DE MIRANDA NETO
 CPF: 504.927.303-00
 CRC: MA00914208 MA
 RG: 411405950/SSPMA

NOTAS EXPLICATIVAS DAS DEMONSTRAÇÕES CONTÁBEIS EM 31 DE DEZEMBRO DE 2022**MAY EMPREENDIMENTO LTDA**

CNPJ: 48.543.867/0001-10. – Registro: 21201309308 (08/11/2022) - Diário de 08/11/2022 à 31/12/2022
Rua Santo Antônio, 526, Sala A, Centro, CEP:65.800-000, BALSAS-MA

Nota 1 - Normas Brasileiras de Contabilidade

A empresa MAY EMPREENDIMENTOS LTDA declara, para todos os fins societários, tributários, trabalhistas, administrativos e jurídicos de um modo geral, que realizou sua contabilidade no exercício mencionado em conformidade com as Normas Brasileiras de Contabilidade, em especial, com a ITG 1000 Modelo Contábil para Empresas de Pequeno Porte.

Nota 2 - Atividades Empresariais

CONFECÇÃO, SOB MEDIDA, DE ROUPAS PROFISSIONAIS; CONFECÇÃO DE ROUPAS PROFISSIONAIS, EXCETO SOB MEDIDA; COMÉRCIO VAREJISTA DE ARTIGOS DO VESTUÁRIO E ACESSÓRIOS; COMÉRCIO ATACADISTA DE ROUPAS E ACESSÓRIOS PARA USO PROFISSIONAL E DE SEGURANÇA DO TRABALHO; IMPRESSÃO DE MATERIAL PARA USO PUBLICITÁRIO; FABRICAÇÃO DE ARTIGOS DO VESTUÁRIO, PRODUZIDOS EM MALHARIAS E TRICOTAGENS, EXCETO MEIAS; IMPRESSÃO DE MATERIAL DE SEGURANÇA; IMPRESSÃO DE MATERIAL PARA OUTROS USOS; REFORMA DE PNEUMÁTICOS USADOS; FABRICAÇÃO DE ARTEFATOS DE BORRACHA NÃO ESPECIFICADOS ANTERIORMENTE; FABRICAÇÃO DE ARTEFATOS DE MATERIAL PLÁSTICO PARA USO PESSOAL E DOMÉSTICO; COMÉRCIO ATACADISTA DE COMPONENTES ELETRÔNICOS E EQUIPAMENTOS DE TELEFONIA E COMUNICAÇÃO; COMÉRCIO VAREJISTA DE LUBRIFICANTES; COMÉRCIO VAREJISTA ESPECIALIZADO DE EQUIPAMENTOS E SUPRIMENTOS DE INFORMÁTICA; COMÉRCIO VAREJISTA DE MÓVEIS; COMÉRCIO VAREJISTA ESPECIALIZADO DE PEÇAS E ACESSÓRIOS PARA APARELHOS ELETROELETRÔNICOS PARA USO DOMÉSTICO, EXCETO INFORMÁTICA E COMUNICAÇÃO; COMÉRCIO VAREJISTA DE JORNAIS E REVISTAS; COMÉRCIO VAREJISTA DE ARTIGOS DE PAPELARIA; COMÉRCIO VAREJISTA DE BRINQUEDOS E ARTIGOS RECREATIVOS; COMÉRCIO VAREJISTA DE ARTIGOS ESPORTIVOS; SERVIÇO DE TRANSPORTE DE PASSAGEIROS - LOCAÇÃO DE AUTOMÓVEIS COM MOTORISTA; TRANSPORTE RODOVIÁRIO COLETIVO DE PASSAGEIROS, SOB REGIME DE FRETAMENTO, INTERMUNICIPAL, INTERESTADUAL E INTERNACIONAL; EDIÇÃO DE JORNAIS NÃO DIÁRIOS; EDIÇÃO DE CADASTROS, LISTAS E OUTROS PRODUTOS GRÁFICOS; EDIÇÃO INTEGRADA À IMPRESSÃO DE JORNAIS DIÁRIOS; EDIÇÃO INTEGRADA À IMPRESSÃO DE CADASTROS, LISTAS E OUTROS PRODUTOS GRÁFICOS; SERVIÇOS DE COMUNICAÇÃO MULTIMÍDIA (SCM); OUTRAS ATIVIDADES DE TELECOMUNICAÇÕES NÃO ESPECIFICADAS ANTERIORMENTE; AGÊNCIAS DE PUBLICIDADE; CONSULTORIA EM PUBLICIDADE; SERVIÇOS DE MICROFILMAGEM; LOCAÇÃO DE AUTOMÓVEIS SEM CONDUTOR; ATIVIDADES DE MONITORAMENTO DE SISTEMAS DE SEGURANÇA ELETRÔNICO; FOTOCÓPIAS; REPARAÇÃO E MANUTENÇÃO DE COMPUTADORES E DE EQUIPAMENTOS PERIFÉRICOS; REPARAÇÃO DE ARTIGOS DO MOBILIÁRIO; FABRICAÇÃO DE LETRAS, LETREIROS E PLACAS DE QUALQUER MATERIAL, EXCETO LUMINOSOS; MONTAGEM E INSTALAÇÃO DE SISTEMAS E EQUIPAMENTOS DE ILUMINAÇÃO E SINALIZAÇÃO EM VIAS PÚBLICAS, PORTOS E AEROPORTOS., a empresa estando localizada, Na Rua Santo Antônio, 526, Sala A, Centro, CEP:65.800-000

Nota 3 - Principais Práticas Contábeis adotadas 3.1-Caixa e Equivalente de Caixa

Correspondem aos valores de caixa, depósitos bancários de livre movimentação e investimentos em aplicações temporários que possam ser sacados a qualquer momento com riscos insignificativos de alterações de valor.

3.2-Estoques

São demonstrados pelo menor valor entre o custo e o valor realizável líquido, que representa o preço de venda estimado para o curso normal dos negócios, deduzidos os custos de execução e as despesas de vendas. O custo é determinado utilizando -se o método custo médio ponderado.

3.3-Contas a Receber e a Pagar

Classificadas no Circulante são mensuradas pelo valor de custo ou de realização/exigibilidade, dos dois o menor.

3.4-Imobilizado

Os bens são demonstrados pelo custo de aquisição e a depreciação é calculada pelo método linear, utilizando as taxas médias normatizadas pela RFB.

3.5-Receitas e Despesas

São registradas com base no regime de competência, observando os Princípios Contábeis pertinentes, especialmente os Princípios da Realização e do Custo Histórico e da Confrontação.

3.6-Capital Social

O Capital social integralizado é de R\$ 30.000,00 (trinta mil reais), pertencente ao Titular da Empresa.

BALSAS - MA, 31 de dezembro de 2022.

HELVYS RAMALHO PEREIRA
Titular
CPF: 608.891.893-40

GERALDO FORTALEZA DE MIRANDA NETO
Contador
CRC: 1MA00914208 CPF: 504.927.303-00



MINISTÉRIO DA ECONOMIA

Secretaria Especial de Desburocratização, Gestão e Governo Digital

Secretaria de Governo Digital

Departamento Nacional de Registro Empresarial e Integração

Página 6 de 6

ASSINATURA ELETRÔNICA

Certificamos que o ato da empresa MAY EMPREENDIMENTO LTDA consta assinado digitalmente por:

IDENTIFICAÇÃO DO(S) ASSINANTE(S)	
CPF/CNPJ	Nome
50492730300	GERALDO FORTALEZA DE MIRANDA NETO
60889189340	HELVYS RAMALHO PEREIRA

JUCEMA

CERTIFICO O REGISTRO EM 13/02/2023 12:03 SOB N° 20230201644.
PROTOCOLO: 230201644 DE 13/02/2023.
CÓDIGO DE VERIFICAÇÃO: 12302013487. CNPJ DA SEDE: 48543867000110.
NIRE: 21201309308. COM EFEITOS DO REGISTRO EM: 13/02/2023.
MAY EMPREENDIMENTO LTDA

CARLOS ANDRÉ DE MORAES PEREIRA
SECRETÁRIO-GERAL
www.empresafacil.ma.gov.br

A validade deste documento, se impresso, fica sujeito à comprovação de sua autenticidade nos respectivos portais, informando seus respectivos códigos de verificação.

Termo de Abertura

Nome do Livro: DIÁRIO

Nº de Ordem: 1

O presente livro do tipo DIÁRIO contém registros numerados, do nº 01 ao nº 05, e servirá para a escrituração dos lançamentos próprios da empresa MAY EMPREENDIMENTO LTDA, município Balsas, CNPJ nº 48.543.867/0001-10, Número de Registro (NIRE) 21201309308.

Data do arquivamento dos atos constitutivos: 08/11/2022

Ato constitutivo: 21201309308

Balsas, 08/11/2022

MAY EMPREENDIMENTO LTDA
PESSOA JURÍDICA
CNPJ 48.543.867/0001-10

GERALDO FORTALEZA DE MIRANDA NETO
CONTADOR
CRC/MA 9142

HELVYS RAMALHO PEREIRA
Administrador, Sócio
CPF 608.891.893-40

LIVRO DIARIO

Empresa: MAY EMPREENDIMENTO LTDA
 CNPJ: 48.543.867/0001-10 IE: 127796096
 Endereço: RUA SANTO ANTONIO, 526 - SALA A
 Bairro: CENTRO
 Cidade: BALSAS - MA
 Folha: 00003 Livro: 00001

Emp.: 167 / Estab.: 1
 Fone: (99)98816-9471
 CEP: 65.800-000
 Período: 08/11/2022 a 31/12/2022

Conta	Nome da Conta	Data	Histórico	Débito	Crédito
0000000005	Caixa	08/11/2022	CAPITAL SOCIAL INTEGRALIZADO	30.000,00	
0000000703	Capital Subscrito	08/11/2022	CAPITAL SOCIAL INTEGRALIZADO		30.000,00
TOTAIS DO DIA				30.000,00	30.000,00
TOTAIS DO MES				30.000,00	30.000,00
0000001384	Manutenção e Conservação - (Admi	09/12/2022	NFE nr 13941 ser 1 de WK DIGITAL COMERCIO E SERVICOS DE IMPRESSAO E IRELI	2.520,00	
0000000005	Caixa	09/12/2022	NFE nr 13941 ser 1 de WK DIGITAL COMERCIO E SERVICOS DE IMPRESSAO E IRELI		2.520,00
TOTAIS DO DIA				2.520,00	2.520,00
4037201408	MBB AGRO LTDA	14/12/2022	NFE nr 223316642 ser 890 a MBB AGRO LTDA	1.170,00	
0000000231	Mercadoria para Revenda	14/12/2022	NFE nr 223316642 ser 890 a MBB AGRO LTDA		1.170,00
TOTAIS DO DIA				1.170,00	1.170,00
0000001384	Manutenção e Conservação - (Admi	16/12/2022	NFE nr 32 ser 1 de MARCUS VINICIUS MAGALHAES LIMA 01445759144	1.197,90	
0000000005	Caixa	16/12/2022	NFE nr 32 ser 1 de MARCUS VINICIUS MAGALHAES LIMA 01445759144		1.197,90
TOTAIS DO DIA				1.197,90	1.197,90
0000010682	AGRO SERRA INDUSTRIAL LTDA	21/12/2022	NFE nr 223323667 ser 890 a AGRO SERRA INDUSTRIAL LTDA	700,00	
0000000231	Mercadoria para Revenda	21/12/2022	NFE nr 223323667 ser 890 a AGRO SERRA INDUSTRIAL LTDA		700,00
TOTAIS DO DIA				700,00	700,00
TOTAIS DO MES				5.587,90	5.587,90
TOTAIS GERAIS				35.587,90	35.587,90

NOTAS EXPLICATIVAS DAS DEMONSTRAÇÕES CONTÁBEIS EM 31 DE DEZEMBRO DE 2022**MAY EMPREENDIMENTO LTDA**

CNPJ: 48.543.867/0001-10. – Registro: 21201309308 (08/11/2022) - Diário de 08/11/2022 à 31/12/2022
 Rua Santo Antônio, 526, Sala A, Centro, CEP:65.800-000, BALSAS-MA

Nota 1 - Normas Brasileiras de Contabilidade

A empresa MAY EMPREENDIMENTOS LTDA declara, para todos os fins societários, tributários, trabalhistas, administrativos e jurídicos de um modo geral, que realizou sua contabilidade no exercício mencionado em conformidade com as Normas Brasileiras de Contabilidade, em especial, com a ITG 1000 Modelo Contábil para Empresas de Pequeno Porte.

Nota 2 - Atividades Empresariais

CONFECÇÃO, SOB MEDIDA, DE ROUPAS PROFISSIONAIS; CONFECÇÃO DE ROUPAS PROFISSIONAIS, EXCETO SOB MEDIDA; COMÉRCIO VAREJISTA DE ARTIGOS DO VESTUÁRIO E ACESSÓRIOS; COMÉRCIO ATACADISTA DE ROUPAS E ACESSÓRIOS PARA USO PROFISSIONAL E DE SEGURANÇA DO TRABALHO; IMPRESSÃO DE MATERIAL PARA USO PUBLICITÁRIO; FABRICAÇÃO DE ARTIGOS DO VESTUÁRIO, PRODUZIDOS EM MALHARIAS E TRICOTAGENS, EXCETO MEIAS; IMPRESSÃO DE MATERIAL DE SEGURANÇA; IMPRESSÃO DE MATERIAL PARA OUTROS USOS; REFORMA DE PNEUMÁTICOS USADOS; FABRICAÇÃO DE ARTEFATOS DE BORRACHA NÃO ESPECIFICADOS ANTERIORMENTE; FABRICAÇÃO DE ARTEFATOS DE MATERIAL PLÁSTICO PARA USO PESSOAL E DOMÉSTICO; COMÉRCIO ATACADISTA DE COMPONENTES ELETRÔNICOS E EQUIPAMENTOS DE TELEFONIA E COMUNICAÇÃO; COMÉRCIO VAREJISTA DE LUBRIFICANTES; COMÉRCIO VAREJISTA ESPECIALIZADO DE EQUIPAMENTOS E SUPRIMENTOS DE INFORMÁTICA; COMÉRCIO VAREJISTA DE MÓVEIS; COMÉRCIO VAREJISTA ESPECIALIZADO DE PEÇAS E ACESSÓRIOS PARA APARELHOS ELETROELETRÔNICOS PARA USO DOMÉSTICO, EXCETO INFORMÁTICA E COMUNICAÇÃO; COMÉRCIO VAREJISTA DE JORNAIS E REVISTAS; COMÉRCIO VAREJISTA DE ARTIGOS DE PAPELARIA; COMÉRCIO VAREJISTA DE BRINQUEDOS E ARTIGOS RECREATIVOS; COMÉRCIO VAREJISTA DE ARTIGOS ESPORTIVOS; SERVIÇO DE TRANSPORTE DE PASSAGEIROS - LOCAÇÃO DE AUTOMÓVEIS COM MOTORISTA; TRANSPORTE RODOVIÁRIO COLETIVO DE PASSAGEIROS, SOB REGIME DE FRETAMENTO, INTERMUNICIPAL, INTERESTADUAL E INTERNACIONAL; EDIÇÃO DE JORNAIS NÃO DIÁRIOS; EDIÇÃO DE CADASTROS, LISTAS E OUTROS PRODUTOS GRÁFICOS; EDIÇÃO INTEGRADA À IMPRESSÃO DE JORNAIS DIÁRIOS; EDIÇÃO INTEGRADA À IMPRESSÃO DE CADASTROS, LISTAS E OUTROS PRODUTOS GRÁFICOS; SERVIÇOS DE COMUNICAÇÃO MULTIMÍDIA (SCM); OUTRAS ATIVIDADESDE TELECOMUNICAÇÕES NÃO ESPECIFICADAS ANTERIORMENTE; AGÊNCIAS DE PUBLICIDADE; CONSULTORIA EM PUBLICIDADE; SERVIÇOS DE MICROFILMAGEM; LOCAÇÃO DE AUTOMÓVEIS SEM CONDUTOR; ATIVIDADES DE MONITORAMENTO DE SISTEMAS DE SEGURANÇA ELETRÔNICO; FOTOCÓPIAS; REPARAÇÃO E MANUTENÇÃO DE COMPUTADORES E DE EQUIPAMENTOS PERIFÉRICOS; REPARAÇÃO DE ARTIGOS DO MOBILIÁRIO; FABRICAÇÃO DE LETRAS, LETREIROS E PLACAS DE QUALQUER MATERIAL, EXCETO LUMINOSOS; MONTAGEM E INSTALAÇÃO DE SISTEMAS E EQUIPAMENTOS DE ILUMINAÇÃO E SINALIZAÇÃO EM VIAS PÚBLICAS, PORTOS E AEROPORTOS., a empresa estando localizada, Na Rua Santo Antônio, 526, Sala A, Centro, CEP:65.800-000

Nota 3 - Principais Práticas Contábeis adotadas 3.1-Caixa e Equivalente de Caixa

Correspondem aos valores de caixa, depósitos bancários de livre movimentação e investimentos em aplicações temporários que possam ser sacados a qualquer momento com riscos insignificativos de alterações de valor.

3.2-Estoques

São demonstrados pelo menor valor entre o custo e o valor realizável líquido, que representa o preço de venda estimado para o curso normal dos negócios, deduzidos os custos de execução e as despesas de vendas. O custo é determinado utilizando -se o método custo médio ponderado.

3.3-Contas a Receber e a Pagar

Classificadas no Circulante são mensuradas pelo valor de custo ou de realização/exigibilidade, dos dois o menor.

3.4-Imobilizado

Os bens são demonstrados pelo custo de aquisição e a depreciação é calculada pelo método linear, utilizando as taxas médias normatizadas pela RFB.

3.5-Receitas e Despesas

São registradas com base no regime de competência, observando os Princípios Contábeis pertinentes, especialmente os Princípios da Realização e do Custo Histórico e da Confrontação.

3.6-Capital Social

O Capital social integralizado é de R\$ 30.000,00 (trinta mil reais), pertencente ao Titular da Empresa.

BALSAS - MA, 31 de dezembro de 2022.

HELVYS RAMALHO PEREIRA

Titular
CPF: 608.891.893-40

GERALDO FORTALEZA DE MIRANDA NETO

Contador
CRC: 1MA00914208 CPF: 504.927.303-00

Termo de Encerramento

Nome do Livro: DIÁRIO

Nº de Ordem: 1

O presente livro do tipo DIÁRIO contém páginas numeradas, do nº 01 ao nº 05, e serviu para escrituração no período de 08/11/2022 a 31/12/2022, da empresa MAY EMPREENDIMENTO LTDA.

Balsas, 31/12/2022

MAY EMPREENDIMENTO LTDA
PESSOA JURÍDICA
CNPJ 48.543.867/0001-10

GERALDO FORTALEZA DE MIRANDA NETO
CONTADOR
CRC/MA 9142

HELVYS RAMALHO PEREIRA
Administrador, Sócio
CPF 608.891.893-40



ASSINATURA ELETRÔNICA

Certificamos que o ato da empresa MAY EMPREENDIMENTO LTDA consta assinado digitalmente por:

IDENTIFICAÇÃO DO(S) ASSINANTE(S)	
CPF/CNPJ	Nome
48543867000110	MAY EMPREENDIMENTO LTDA
50492730300	GERALDO FORTALEZA DE MIRANDA NETO
60889189340	HELVYS RAMALHO PEREIRA

CERTIFICO A AUTENTICAÇÃO EM 13/02/2023 17:15 SOB Nº 20230201563.
PROTOCOLO: 230201563 DE 09/02/2023. NIRE: 21201309308.
MAY EMPREENDIMENTO LTDA

JUCEMA

ANSELMO DIAS CARNEIRO LOPES FILHO
RESPONSÁVEL PELA AUTENTICAÇÃO
SÃO LUÍS, 13/02/2023
empresafacil.ma.gov.br



TERMO DE AUTENTICAÇÃO - LIVRO DIGITAL

Declaro exatos os Termos de Abertura e de Encerramento do Livro Digital com características abaixo, conferido e autenticado por ANSELMO DIAS CARNEIRO LOPES FILHO, sob a autenticidade nº 12302047055 em 13/02/2023, protocolo 230201563. Para validação de Autenticação dos Termos, deverá ser acessado o Portal de Serviços / verificação de documentos do Empreendedor (<http://www.empresafacil.ma.gov.br>) e informar o código de verificação.

Identificação de Empresa	
Nome Empresarial:	MAY EMPREENDIMENTO LTDA
Número de Registro:	21201309308
CNPJ:	48543867000110
Município:	Balsas

Identificação de Livro Digital	
Tipo de Livro:	DIÁRIO
Número de Ordem:	1
Período de Escrituração:	08/11/2022 - 31/12/2022

Assinante(s)	Nome	CRC/OAB
48543867000110	MAY EMPREENDIMENTO LTDA	
50492730300	GERALDO FORTALEZA DE MIRANDA NETO	MA9142
60889189340	HELVYS RAMALHO PEREIRA	

CERTIFICO A AUTENTICAÇÃO EM 13/02/2023 17:15 SOB Nº 20230201563.
PROTOCOLO: 230201563 DE 09/02/2023. CÓDIGO DE VERIFICAÇÃO:
12302047055. NIRE: 21201309308.
MAY EMPREENDIMENTO LTDA

JUCEMA

ANSELMO DIAS CARNEIRO LOPES FILHO
RESPONSÁVEL PELA AUTENTICAÇÃO
SÃO LUÍS, 13/02/2023
empresafacil.ma.gov.br



ATESTADO DE CAPACITAÇÃO TÉCNICA

A empresa MAY EMPREENDIMENTO LTDA, sediada na R SANTO ANTONI, 526, BALSAS – MA, inscrita no CNPJ sob o nº 48.543.867/0001-10, forneceu para a empresa J F LOCACOES DE VEICULOS E MAQUINAS LTDA, inscrita no CNPJ sob nº 36.789.336/0001-66, MALHARIA EM GERAL cumprindo com as obrigações assumidas, no tocante ao serviço/produto contratado, pelo que declaramos estar apta a cumprir com objetivo lícito, nada tendo que a desabone.

Por ser verdade, afirmamos à presente.

BALSAS – MA, 07 de Fevereiro de 2023.

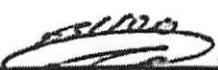

Jocimar Ribeiro Feitosa .
.Proprietário
CPF sob nº 874.702.413-53

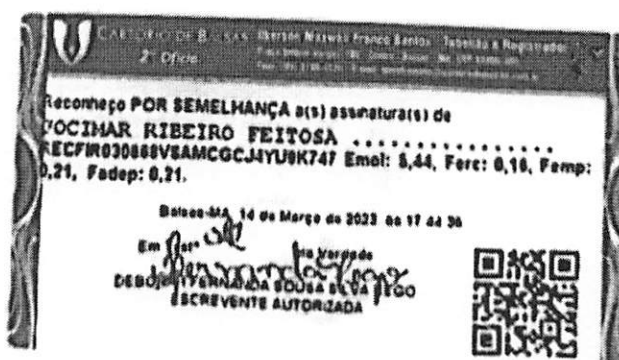

J F LOCACOES DE VEICULOS E MAQUINAS LTDA
AV GOVERNADOR LUIS ROCHA, Nº 163, POTOSI, CEP: 65.800-000, BALSAS, NO ESTADO DO MARANHÃO
CNPJ: 36.789.336/0001-66, TELEFONE: (99) 3541-8852

CERTIDÃO SIMPLIFICADA

Sistema Nacional de Registro de Empresas Mercantis - SINREM

Certificamos que as informações abaixo constam dos documentos arquivados
nesta Junta Comercial e são vigentes na data da sua expedição.

Nome Empresarial: MAY EMPREENDIMENTO LTDA			Protocolo: MAC2302539934													
Natureza Jurídica: Sociedade Empresária Limitada																
NIRE (Sede) 21201309308	CNPJ 48.543.867/0001-10	Data de Ato Constitutivo 08/11/2022	Início de Atividade 27/10/2022													
Endereço Completo Rua SANTO ANTONIO, Nº 526, SALA A., CENTRO - Balsas/MA - CEP 65800-000																
Objeto Social Confecção, sob medida, de roupas profissionais; Confecção de roupas profissionais, exceto sob medida; Comércio varejista de artigos do vestuário e acessórios; Comércio atacadista de roupas e acessórios para uso profissional e de segurança do trabalho; Impressão de material para uso publicitário; Fabricação de artigos do vestuário, produzidos em malharias e tricotagens, exceto meias; Impressão de material de segurança; Impressão de material para outros usos; Reforma de pneumáticos usados; Fabricação de artefatos de borracha não especificados anteriormente; Fabricação de artefatos de material plástico para uso pessoal e doméstico; Comércio atacadista de componentes eletrônicos e equipamentos de telefonia e comunicação; Comércio varejista de lubrificantes; Comércio varejista especializado de equipamentos e suprimentos de informática; Comércio varejista de móveis; Comércio varejista especializado de peças e acessórios para aparelhos eletroeletrônicos para uso doméstico, exceto informática e comunicação; Comércio varejista de jornais e revistas; Comércio varejista de artigos de papelaria; Comércio varejista de brinquedos e artigos recreativos; Comércio varejista de artigos esportivos; Serviço de transporte de passageiros - locação de automóveis com motorista; Transporte rodoviário coletivo de passageiros, sob regime de fretamento, intermunicipal, interestadual e internacional; Edição de jornais não diários; Edição de cadastros, listas e outros produtos gráficos; Edição integrada à impressão de jornais diários; Edição integrada à impressão de cadastros, listas e outros produtos gráficos; Serviços de comunicação multimídia (SCM); Outras atividades de telecomunicações não especificadas anteriormente; Agências de publicidade; Consultoria em publicidade; Serviços de microfilmagem; Locação de automóveis sem condutor; atividades de monitoramento de sistemas de segurança eletrônico; Fotocópias; Reparação e manutenção de computadores e de equipamentos periféricos; Reparação de artigos do mobiliário; Fabricação de letras, letreiros e placas de qualquer material, exceto luminosos; Montagem e instalação de sistemas e equipamentos de iluminação e sinalização em vias públicas, portos e aeroportos.																
Capital Social R\$ 30.000,00 (trinta mil reais) Capital Integralizado R\$ 30.000,00 (trinta mil reais)		Porte ME (Microempresa)		Prazo de Duração Indeterminado												
Dados do Sócio <table border="1"> <thead> <tr> <th>Nome</th> <th>CPF/CNPJ</th> <th>Participação no capital</th> <th>Especie de sócio</th> <th>Administrador</th> <th>Término do mandato</th> </tr> </thead> <tbody> <tr> <td>HELVYS RAMALHO PEREIRA</td> <td>608.891.893-40</td> <td>R\$ 30.000,00</td> <td>Sócio</td> <td>S</td> <td>Indeterminado</td> </tr> </tbody> </table>					Nome	CPF/CNPJ	Participação no capital	Especie de sócio	Administrador	Término do mandato	HELVYS RAMALHO PEREIRA	608.891.893-40	R\$ 30.000,00	Sócio	S	Indeterminado
Nome	CPF/CNPJ	Participação no capital	Especie de sócio	Administrador	Término do mandato											
HELVYS RAMALHO PEREIRA	608.891.893-40	R\$ 30.000,00	Sócio	S	Indeterminado											
Dados do Administrador <table border="1"> <thead> <tr> <th>Nome</th> <th>CPF</th> <th>Término do mandato</th> </tr> </thead> <tbody> <tr> <td>HELVYS RAMALHO PEREIRA</td> <td>608.891.893-40</td> <td>Indeterminado</td> </tr> </tbody> </table>					Nome	CPF	Término do mandato	HELVYS RAMALHO PEREIRA	608.891.893-40	Indeterminado						
Nome	CPF	Término do mandato														
HELVYS RAMALHO PEREIRA	608.891.893-40	Indeterminado														
Último Arquivamento <table border="1"> <thead> <tr> <th>Data</th> <th>Número</th> <th>Ato/eventos</th> </tr> </thead> <tbody> <tr> <td>13/02/2023</td> <td>20230201644</td> <td>223 / 223 - BALANÇO</td> </tr> </tbody> </table>			Data	Número	Ato/eventos	13/02/2023	20230201644	223 / 223 - BALANÇO	Situação ATIVA Status SEM STATUS							
Data	Número	Ato/eventos														
13/02/2023	20230201644	223 / 223 - BALANÇO														

Esta certidão foi emitida automaticamente em 08/03/2023, às 14:12:00 (horário de Brasília).
Se impressa, verificar sua autenticidade no <https://www.empresafacil.ma.gov.br>, com o código 57UTGBV7.



MAC2302539934

CARLOS ANDRÉ DE MORAES PEREIRA
Secretário(a) Geral

CERTIDÃO ESPECÍFICA

Sistema Nacional de Registro de Empresas Mercantis - SINREM

Certificamos que as informações abaixo constam dos documentos arquivados
nesta Junta Comercial e são vigentes na data da sua expedição.

Certificamos que HELVYS RAMALHO PEREIRA Portador do CPF 608.891.893-40 É sócio(a) de sociedade registrada nesta Junta Comercial, como segue :			Protocolo: MAC2302540006																	
Nome Empresarial: HELVYS RAMALHO PEREIRA 60889189340																				
Número de Identificação do Registro de Empresas - NIRE 21800413781			CNPJ 17.509.876/0001-60																	
Endereço Completo PRACA CARVALHO, Nº 127, xxxxx, SETOR INDUSTRIAL - Riachão/MA - CEP 65990-000																				
É sócio(a) de sociedade registrada nesta Junta Comercial, como segue : <table border="1"> <thead> <tr> <th>Data de Entrada na Sociedade</th> <th>Data de Saída na Sociedade</th> <th>Condição</th> </tr> </thead> <tbody> <tr> <td>01/02/2013</td> <td>Indeterminado</td> <td>Empresário</td> </tr> </tbody> </table>			Data de Entrada na Sociedade	Data de Saída na Sociedade	Condição	01/02/2013	Indeterminado	Empresário	Situação EXTINTA <hr/> Status xxxxx											
Data de Entrada na Sociedade	Data de Saída na Sociedade	Condição																		
01/02/2013	Indeterminado	Empresário																		
Arquivamentos Posteriores <table border="1"> <thead> <tr> <th>Ato</th> <th>Número</th> <th>Data</th> <th>Descrição</th> </tr> </thead> <tbody> <tr> <td>351</td> <td>M1321040914</td> <td>15/03/2013</td> <td>DESENQUADRAMENTO DE MEI</td> </tr> <tr> <td>003</td> <td>M1321043369</td> <td>15/03/2013</td> <td>EXTINÇÃO/DISTRATO/DECONSTITUIÇÃO</td> </tr> </tbody> </table>					Ato	Número	Data	Descrição	351	M1321040914	15/03/2013	DESENQUADRAMENTO DE MEI	003	M1321043369	15/03/2013	EXTINÇÃO/DISTRATO/DECONSTITUIÇÃO				
Ato	Número	Data	Descrição																	
351	M1321040914	15/03/2013	DESENQUADRAMENTO DE MEI																	
003	M1321043369	15/03/2013	EXTINÇÃO/DISTRATO/DECONSTITUIÇÃO																	
Nome Empresarial: MAY EMPREENDIMENTO LTDA																				
Número de Identificação do Registro de Empresas - NIRE 21201309308			CNPJ 48.543.867/0001-10																	
Endereço Completo RUA SANTO ANTONIO, Nº 526, SALA A, CENTRO - Balsas/MA - CEP 65800-000																				
É sócio(a) de sociedade registrada nesta Junta Comercial, como segue : <table border="1"> <thead> <tr> <th>Data de Entrada na Sociedade</th> <th>Data de Saída na Sociedade</th> <th>Condição</th> </tr> </thead> <tbody> <tr> <td>27/10/2022</td> <td>Indeterminado</td> <td>Sócio</td> </tr> <tr> <td>Data de Entrada na Sociedade</td> <td>Data de Saída na Sociedade</td> <td>Condição</td> </tr> <tr> <td>27/10/2022</td> <td>Indeterminado</td> <td>Administrador</td> </tr> </tbody> </table>			Data de Entrada na Sociedade	Data de Saída na Sociedade	Condição	27/10/2022	Indeterminado	Sócio	Data de Entrada na Sociedade	Data de Saída na Sociedade	Condição	27/10/2022	Indeterminado	Administrador	Situação ATIVA <hr/> Status SEM STATUS					
Data de Entrada na Sociedade	Data de Saída na Sociedade	Condição																		
27/10/2022	Indeterminado	Sócio																		
Data de Entrada na Sociedade	Data de Saída na Sociedade	Condição																		
27/10/2022	Indeterminado	Administrador																		
Arquivamentos Posteriores <table border="1"> <thead> <tr> <th>Ato</th> <th>Número</th> <th>Data</th> <th>Descrição</th> </tr> </thead> <tbody> <tr> <td>223</td> <td>20230201644</td> <td>13/02/2023</td> <td>BALANÇO</td> </tr> <tr> <td>090</td> <td>21201309308</td> <td>08/11/2022</td> <td>CONTRATO</td> </tr> <tr> <td>315</td> <td>20221282238</td> <td>08/11/2022</td> <td>ENQUADRAMENTO DE MICROEMPRESA</td> </tr> </tbody> </table>					Ato	Número	Data	Descrição	223	20230201644	13/02/2023	BALANÇO	090	21201309308	08/11/2022	CONTRATO	315	20221282238	08/11/2022	ENQUADRAMENTO DE MICROEMPRESA
Ato	Número	Data	Descrição																	
223	20230201644	13/02/2023	BALANÇO																	
090	21201309308	08/11/2022	CONTRATO																	
315	20221282238	08/11/2022	ENQUADRAMENTO DE MICROEMPRESA																	
Nome Empresarial: H R PEREIRA SOLUÇÃO INDUSTRIAL																				
Número de Identificação do Registro de Empresas - NIRE 21102063220			CNPJ 22.748.812/0001-52																	
Endereço Completo AVENIDA MARAVILHA, Nº 127, xxxxx, VIVENDAS DO POSI - Balsas/MA - CEP 65800-000																				
É sócio(a) de sociedade registrada nesta Junta Comercial, como segue : <table border="1"> <thead> <tr> <th>Data de Entrada na Sociedade</th> <th>Data de Saída na Sociedade</th> <th>Condição</th> </tr> </thead> <tbody> <tr> <td>26/06/2015</td> <td>Indeterminado</td> <td>Empresário</td> </tr> </tbody> </table>			Data de Entrada na Sociedade	Data de Saída na Sociedade	Condição	26/06/2015	Indeterminado	Empresário	Situação ATIVA <hr/> Status SEM STATUS											
Data de Entrada na Sociedade	Data de Saída na Sociedade	Condição																		
26/06/2015	Indeterminado	Empresário																		

CERTIDÃO ESPECÍFICA

Continuação

Sistema Nacional de Registro de Empresas Mercantis - SINREM

Certificamos que as informações abaixo constam dos documentos arquivados
nesta Junta Comercial e são vigentes na data da sua expedição.

Certificamos que HELVYS RAMALHO PEREIRA Portador do CPF 608.891.893-40 É sócio(a) de sociedade registrada nesta Junta Comercial, como segue :			Protocolo: MAC2302540006
Arquivamentos Posteriores			
Ato	Número	Data	Descrição
223	20220679487	31/05/2022	BALANCO
002	20220219427	22/02/2022	ALTERACAO DE DADOS (EXCETO NOME EMPRESARIAL)
223	20210255757	22/02/2021	BALANCO
002	20210215771	11/02/2021	ALTERACAO DE DADOS (EXCETO NOME EMPRESARIAL)
002	20210215771	11/02/2021	CONSOLIDAÇÃO DE CONTRATO/ESTATUTO
223	20180249649	12/03/2018	BALANCO
223	20170492753	23/03/2017	BALANCO
002	20170023346	18/01/2017	ALTERACAO DE DADOS (EXCETO NOME EMPRESARIAL)
080	21102063220	26/06/2015	INSCRIÇÃO
315	20151002380	26/06/2015	ENQUADRAMENTO DE MICROEMPRESA

Esta certidão foi emitida automaticamente em 08/03/2023, às 14:12:24 (horário de Brasília).
Se impressa, verificar sua autenticidade no <https://www.empresafacil.ma.gov.br>, com o código NBGR5ME8.



MAC2302540006

CARLOS ANDRÉ DE MORAES PEREIRA
Secretário Geral



PREGÃO ELETRÔNICO Nº 12/2023.
PROCESSO ADMINISTRATIVO Nº 50/2023.

ANEXO III – DECLARAÇÃO DE QUE NÃO EMPREGA MENOR

PREGÃO ELETRÔNICO Nº 12/2023.
DESTINADA A PREFEITURA MUNICIPAL DE SÃO PEDRO DOS CRENTES.

PREZADOS SENHORES,

A EMPRESA MAY EMPREENDIMENTO LTDA, 48.543.867/0001-10, INSC. ESTADUAL: 12.779609-6 E INSC.MUNICIPAL: 1000000004366 R SANTO ANTONI, 526, BALSAS – MA, MALHARIAMAY@GMAIL.COM, (99) 8517-3059, REPRESENTADA PELO O SEU REPRESENTANTE LEGAL HELVYS RAMALHO PEREIRA, portador(a) da Carteira de Identidade nº: 042870132011-7 SSP MA e do CPF nº 608.891.893 – 40, *DECLARA, para fins de cumprimento do disposto no inciso XXXIII do art. 7º da Constituição Federal, que não emprega menor de dezoito anos em trabalho noturno, perigoso ou insalubre e não emprega menor de dezesseis anos e mão-de-obra infantil.*

BALSAS – MA, 17 DE MARÇO DE 2023.

HELVYS RAMALHO PEREIRA
PROPRIETÁRIO
CPF: 608.891.893-40
RG: 042870132011-7



PREGÃO ELETRÔNICO Nº 12/2023.
PROCESSO ADMINISTRATIVO Nº 50/2023.

ANEXO IV – DECLARAÇÃO DE MICROEMPRESA E EMPRESA DE PEQUENO PORTE

PREGÃO ELETRÔNICO Nº 12/2023.
DESTINADA A PREFEITURA MUNICIPAL DE SÃO PEDRO DOS CRENTES.

PREZADOS SENHORES,

A EMPRESA MAY EMPREENDIMENTO LTDA, 48.543.867/0001-10, INSC. ESTADUAL: 12.779609-6 E INSC.MUNICIPAL: 1000000004366 R SANTO ANTONI, 526, BALSAS – MA, MALHARIAMAY@GMAIL.COM, (99) 8517-3059, REPRESENTADA PELO O SEU REPRESENTANTE LEGAL HELVYS RAMALHO PEREIRA, portador(a) da Carteira de Identidade nº: 042870132011-7 SSP MA e do CPF nº 608.891.893 – 40, DECLARA, para fins legais, sob as penas da lei, de que cumpre os requisitos legais para a sua qualificação como microempresa ou empresa de pequeno porte nas condições do Estatuto Nacional da Microempresa e da Empresa de Pequeno Porte, instituído pela Lei Complementar nº. 123, de 14 de dezembro de 2006, em especial quanto ao seu art. 3º; que está apta a usufruir do tratamento favorecido estabelecido nos art. 42 a 49 da referida Lei Complementar e que não se enquadra nas situações relacionadas no §4º do art. 3º da citada Lei Complementar.

BALSAS – MA, 17 DE MARÇO DE 2023.

HELVYS RAMALHO PEREIRA
PROPRIETÁRIO
CPF: 608.891.893-40
RG: 042870132011-7



PREGÃO ELETRÔNICO Nº 12/2023.
PROCESSO ADMINISTRATIVO Nº 50/2023.

ANEXO V – DECLARAÇÃO DE CIÊNCIA E TERMO DE RESPONSABILIDADE

PREGÃO ELETRÔNICO Nº 12/2023.
DESTINADA A PREFEITURA MUNICIPAL DE SÃO PEDRO DOS CRENTES.

PREZADOS SENHORES,

A EMPRESA MAY EMPREENDIMENTO LTDA, 48.543.867/0001-10, INSC. ESTADUAL: 12.779609-6 E INSC.MUNICIPAL: 1000000004366 R SANTO ANTONI, 526, BALSAS – MA, MALHARIAMAY@GMAIL.COM, (99) 8517-3059, REPRESENTADA PELO O SEU REPRESENTANTE LEGAL HELVYS RAMALHO PEREIRA, portador(a) da Carteira de Identidade nº: 042870132011-7 SSP MA e do CPF nº 608.891.893 – 40, DECLARA que a empresa atende a todos os requisitos de habilitação para participação em procedimentos licitatórios, bem como RESPONSABILIZA-SE pelas transações efetuadas em seu nome, assumindo como firmes e verdadeiras suas propostas e lances, inclusive os atos praticados diretamente ou por seu representante.

BALSAS – MA, 17 DE MARÇO DE 2023.

HELVYS RAMALHO PEREIRA
PROPRIETÁRIO
CPF: 608.891.893-40
RG: 042870132011-7

DECLARAÇÃO DE ENQUADRAMENTO DE MICROEMPRESA

Ilmo. Sr. Presidente da Junta Comercial do Estado do Maranhão - JUCEMA

A Sociedade **MAY EMPREENDIMENTO LTDA** , estabelecido(a) na RUA SANTO ANTONIO, 526 SALA A;, CENTRO, Balsas - MA, CEP: 65800-000, requer a Vossa Senhoria o arquivamento do presente instrumento e declara, sob as penas da Lei, que se enquadra na condição de MICROEMPRESA, nos termos da Lei Complementar nº 123, de 14/12/2006.

Código do ato: 315

Descrição do Ato: ENQUADRAMENTO DE MICROEMPRESA

Balsas - MA, 27/10/2022

HELVYS RAMALHO PEREIRA
Sócio/Administrador