

**ILUSTRÍSSIMO(A) SENHOR(A) PREGOEIRO(A) DA COMISSÃO PERMANENTE DE LICITAÇÕES DA PREFEITURA MUNICIPAL DE SÃO PEDRO DOS CRENTES - MA**

**REF.: PREGÃO ELETRÔNICO Nº 030/2023**

A empresa **R C DA SILVA COMERCIO**, inscrita sob CNPJ de Nº **17.796.154/0001-34**, com sede à **Rua Canaã nº 14 Centro Sao Pedro dos Crentes - Ma**, CEP. 65.978,00 Sao Pedro dos Crentes/MA, neste ato representada por seu representante legal **RAIMAR COELHO DA SILVA CASTRO**, portado do CPF Nº **994.318153-20**, vem, tempestivamente, conforme permitido no § 2º, do art. 41, da Lei nº 8666/93, em tempo hábil, vem respeitosamente perante Vossa Excelência, apresentar

**CONTRARRAZÕES AO RECURSO ADMINISTRATIVO**

Interposto pela empresa Concorrentes/Licitantes **SANTOS COELHO COMERCIO LTDA**, demonstrando nesta as razões de fato e de direito pertinentes para desprover os recursos interpostos:

**I. FATOS:**

De forma sucinta e objetiva, trata-se de lide administrativa referente ao processo licitatório realizado no município que tem como objeto: **CONTRATAÇÃO DE EMPRESA PARA FORNECIMENTO DE CARNE BOVINA PARA A MERENDA ESCOLAR DA REDE PÚBLICA DE ENSINO DE SÃO PEDRO DOS CRENTES - MA, DURANTE O EXERCÍCIO DE 2023, AO QUAL FOI EFETUADO NA MODALIDADE PREGÃO ELETRÔNICO Nº 030/2023.**

Enfatiza-se que o certame ocorreu respeitando todas as legalidades necessárias para

**R C DA SILVA COMERCIO | 17.796.154/0001-34, com sede à Rua Canaã nº 14 Centro Sao Pedro dos Crentes - Ma, CEP. 65.978,00 Sao Pedro dos Crentes/MA.**

concretizar o processo licitatório.

No resultado, justamente a presente empresa **CONTRARAZOANTE** foi declarada como **VENCEDORA** por apresentar respeitosamente e cumprir todas exigências habilitatórias, o que suscitou uma **INJUSTA IRRESIGNAÇÃO DA RECORRENTE**, que interpôs recurso administrativo fazendo apontamentos **INFUNDADOS** e **INOPORTUNOS** para tentar afastar a correta decisão que declarou esta como **INABILITADA** em decorrência da ausência de CNAE pertinente ao licitado conforme o edital.

#### ITEM 1.2.

##### 1. DO OBJETO:

1.1. Contratação de empresa para fornecimento de carne bovina para a merenda escolar da rede pública de ensino de São Pedro dos Crentes - MA, conforme especificações e condições estabelecidas no Termo de Referência constante do Anexo I deste Edital.

1.2. O ~~objeto~~ de atividade da empresa deverá ser compatível com o objeto licitado.

#### ITEM 4.1

##### 4. DA PARTICIPAÇÃO NO PREGÃO:

4.1. Poderão participar da licitação as empresas interessadas pertencentes ao ramo de atividade relacionado ao objeto da licitação.

Entretanto, conforme será demonstrado, o recurso administrativo não merece provimento em nenhum aspecto, justamente por trazer motivações protelatórias e desarrazoadas, porque nossa empresa **R C DA SILVA COMERCIO**, tem todas as condições de atender a demanda solicitada pelo o município de São Pedro dos Crentes – MA, podemos sancionar todas as alegações pela a concorrente.

Agora, o que nos chama atenção é que com a nossa empresa a CPL teve todo esse “cuidado”, porém, não teve o mesmo cuidado ao **HABILITAR UMA EMPRESA COM O BALANÇO PATRIMONIAL VENCIDO, E QUE NÃO APRESENTOU O CONTRATO SOCIAL NOS TERMOS DA LEI DE LICITAÇÃO UMA VEZ QUE É SOLICITADO NO ITEM 3.7 DO EDITAL: Contrato Social e suas posteriores alterações, E A EMPRESA DECLARADA VENCEDORA APRESENTOU APENAS UMA ALTERAÇÃO CONTRATUAL DE 01 DE FEVEREIRO DE 2022, NÃO CONSOLIDADA SENDO QUE NO CNPJ CONSTA QUE A EMPRESA FOI ABERTA EM 2013, MESMO TENDO SIDO ALERTADA NO CHAT.**

Entretanto, demonstraremos que nossa empresa esta habita ao processo.

**1º CONTRATO SOCIAL NOS TERMOS DA LEI;**

Certificado das Condições de MEI "Inscrição"

"Renomeado" Certificado da Condição de Microempreendedor Individual OK

Certificado da Condição de Microempreendedor Individual - Impressão Página 1 de 2

---

**Certificado da Condição de Microempreendedor Individual**

**Identificação**

Nome Empresarial  
RAIMAR COELHO DA SILVA 09431815320

Nome do Empresário  
RAIMAR COELHO DA SILVA

Capital Social  
10.000,00

Nº da Identificação    Órgão Emissor    UF Emissor    CPF  
148145320002    SSP    MA    094.318.153-20

**Condição de Microempreendedor Individual**

Situação Vigente    Data de Início da Situação  
ATIVO    21/03/2013

**Número de Registro**

CNPJ    NIRE  
17.796.154/0001-34    21-8-0042587-8

**Endereço Comercial**

CEP    Logradouro    Número  
65978-000    AVENIDA SANTA ROSA    5N

Bairro  
SANTA ROSA

Município    UF  
SAO PEDRO DOS CRENTES    MA

Ponto de Referência  
PRÓXIMO A LOJA L1 VARIEDADES

**Atividades**

Data de Início de Atividades  
21/03/2013

Código de Atividade Principal    Descrição da Atividade Principal  
47.12-1/00    Comércio varejista de mercadorias em geral, com predominância de produtos alimentícios - minimercados, mercearias e armazéns

Código da Atividade Secundária    Descrição da Atividade Secundária

1    47.44-0/99    Comércio varejista de materiais de construção em geral

2    47.81-4/00    Comércio varejista de artigos de vestuário e acessórios

3    47.72-5/00    Comércio varejista de cosméticos, produtos de perfumaria e de higiene pessoal

**Termo de Ciência e Responsabilidade com Emissão de Alvará de Licença e Funcionamento Previsivo - declaração prestada no momento da inscrição:**

Declaro, sob as penas da Lei, que conheço e obedeço os requisitos legais exigidos pelo Estado e pela Prefeitura de Município para emissão do Alvará de Licença e Funcionamento, compreendidos os aspectos sanitários, ambientais, tributários, de segurança pública, uso e ocupação do solo, atividades domiciliares e restrições ao uso de espaços públicos. O não-atendimento a esses requisitos acarretará o cancelamento deste Alvará de Licença e Funcionamento Previsivo.

Este Certificado confere as inscrições, única, simples e a situação de regularidade do empresário no cadastro de Microempreendedor Individual. A sua validade está condicionada à verificação de sua autenticidade no Internet, no endereço: <http://www.portaldoempreendedor.gov.br>

Certificado emitido em São Paulo, 14 de Março de 2013, de acordo com o Sistema de Gestão de Dados Nacionais para a Simplificação do Registro e da Legalização de Empresas e Negócios - REDESIM.

[http://www.zf-receita-fazenda.gov.br/inscricaoempresarial/paginas/solicitacao\\_documento.jsf...](http://www.zf-receita-fazenda.gov.br/inscricaoempresarial/paginas/solicitacao_documento.jsf...) 21/03/2013

## 2º ATESTADO DE CAPACIDADE TECNICA;

ESTADO DO MARANHÃO  
PREFEITURA DE SÃO PEDRO DOS CRENTES  
SECRETARIA MUNICIPAL DE ADMINISTRAÇÃO  
CNPJ: 01.677.844/0001-62

### ATESTADO DE CAPACIDADE TÉCNICA

Atestamos para os devidos fins que a empresa **R C DA SILVA COMERCIO (MIX RIBEIRO ATACAREJO)**, inscrita no CNPJ sob o nº 17.796.154/0001-34, com sua sede na AV CANAÃ Nº 14 SALA A, Centro, CEP: 65.978-000 - São Pedro dos Crentes/MA FORNECEU:

1. MATERIAL DE EXPEDIENTE (Caneta, Lápis, Borrachas, Caderno, pincel, EVA e mais), para Prefeitura Municipal de São Pedro dos Crentes/MA, no exercício de 2022.
2. MATERIAIS DE CONSTRUÇÕES EM GERAL (Telhas, britas, areia, ferros, material elétricos como tomadas, cabos, colas, etc), para Prefeitura Municipal de São Pedro dos Crentes/MA, no exercício de 2022.
3. MATERIAIS DE CONSUMO (Biscoito, Féculas, Massas etc...), para Prefeitura Municipal de São Pedro dos Crentes/MA, no exercício de 2022.

Atestamos que tais fornecimentos foram satisfatoriamente, não existindo em nossos registros, até a presente data, fatos que desabonem sua conduta e responsabilidade com as obrigações assumidas. Por ser verdade firmamos o presente, São Pedro dos Crentes - MA.

Por ser verdade firmamos o presente.

São Pedro dos Crentes - MA, 13 de Dezembro de 2022.

A empresa apresenta um Atestado de: Material de Expediente; Material de Construção e de Consumo, que NADA tem a ver com CARNE, podemos até não tem apresentado, mais apresentamos em anexo as nossas instalações em prova que temos condições de atendermos, por nossa empresa tem sede propria e não empresa de gaveta

com e costumes de muitas licitantes. Segue em anexo relatorios fotograficos.

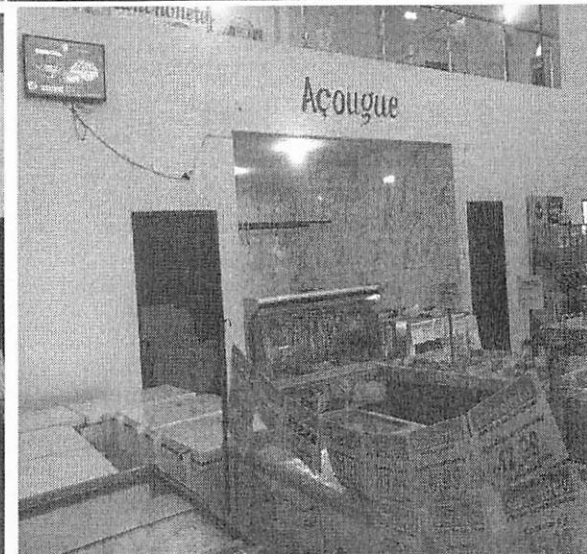
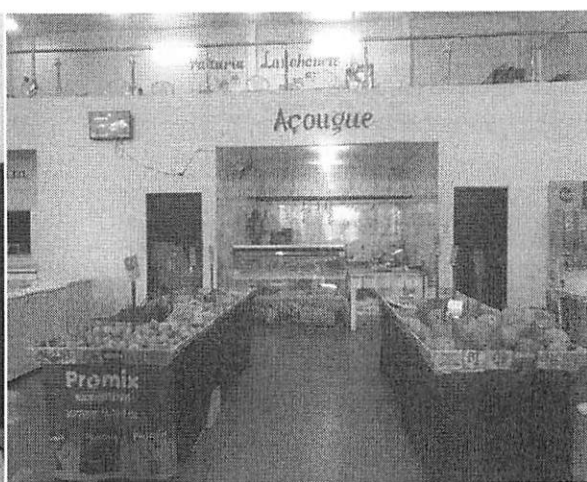

**R C DA SILVA COMERCIO | 17.796.154/0001-34, com sede à Rua Canaã nº 14 Centro Sao Pedro dos Crentes - Ma, CEP. 65.978,00 Sao Pedro dos Crentes/MA.**

**3º - BALANÇO PATRIMONIAL VENCIDO**, nas alegações reconhecemos realmente consta no processo o referente a 2021, mais segue e anexo o nosso balanço atualizado e registrado em 06/06/2023.

## **II. DA CONTRATAÇÃO DA PROPOSTA MAIS VANTAJOSA:**

Sem prejuízo das contrarrazões até aqui lançadas, urge a recorrida tecer comentário oportuno quanto a interpretação das exigências editalícias, as quais se realizadas tão somente sob o mero aspecto formal, sem observância aos princípios da razoabilidade e proporcionalidade, pode ferir o princípio basilar das Licitações e Contratos Administrativos, que visa a busca da **PROPOSTA MAIS VANTAJOSA**, no caso a da recorrida.

Ainda, no certame em comento não há qualquer situação, documento ou informação que atinja diretamente a competitividade e a isonomia entre os participantes da licitação, o que permitiu ao ente público a busca e classificação da proposta mais vantajosa, permitindo, assim, julgar de forma objetiva as propostas apresentadas.

Correta, legal e adequada a **HABILITAÇÃO** da recorrida.

Correta, legal e adequada a **DESCCLASSIFICAÇÃO** da recorrente.

## **III. DOS PEDIDOS:**

Diante de todo o exposto, requer **SEJA NEGADO PROVIMENTO AO RECURSO ADMINISTRATIVO ORA IMPUGNADOS**, mantendo-se o ato da Comissão que habilitou a empresa licitante **R C DA SILVA COMERCIO**, uma vez que resta demonstrado que atendeu integralmente as exigências realizando a **MANUTENÇÃO DA DESCCLASSIFICAÇÃO DA EMPRESA**

**RECORRENTE**, com o consequente prosseguimento do certame, tudo em observância

**R C DA SILVA COMERCIO | 17.796.154/0001-34**, com sede à **Rua Canaã nº 14 Centro Sao Pedro dos Crentes - Ma, CEP. 65.978,00 Sao Pedro dos Crentes/MA.**



aos princípios norteadores da licitação..

estes Termos, espera Deferimento.

São Pedro dos Crentes(MA), 17 de Julho de 2023.

*Raimar Coelho da Silva Castro*  
**Raimar Coelho da Silva Castro**  
CPF: 994.318153-20  
RG: 148165520002 SSP/MA

**BALANÇO PATRIMONIAL**

Entidade: R C DA SILVA COMERCIO

Período da Escrituração: 01/01/2022 a 31/12/2022

CNPJ: 17.796.154/0001-34

Número de Ordem do Livro: 1

Período Selecionado: 01 de Janeiro de 2022 a 31 de Março de 2022

R C DA SILVA COMERCIO

Descrição	Nota	Saldo Inicial	Saldo Final
<b>ATIVO</b>		<b>R\$ 0,00</b>	<b>R\$ 11.802,80</b>
<b>ATIVO CIRCULANTE</b>		<b>R\$ 0,00</b>	<b>R\$ 11.802,80</b>
DISPONIVEL		R\$ 0,00	R\$ 11.802,80
CAIXA GERAL		R\$ 0,00	R\$ 11.802,80
CAIXA		R\$ 0,00	R\$ 11.802,80
ESTOQUES		R\$ 0,00	R\$ 0,00
ESTOQUES DE MERCADORIAS		R\$ 0,00	R\$ 0,00
MERCADORIAS REVENDA		R\$ 0,00	R\$ 0,00
<b>PASSIVO</b>		<b>R\$ 0,00</b>	<b>R\$ 11.802,80</b>
<b>PASSIVO CIRCULANTE</b>		<b>R\$ 0,00</b>	<b>R\$ 11.790,11</b>
OBRIGAÇÕES SOCIAIS		R\$ 0,00	R\$ 1.645,89
OBRIGAÇÕES SOCIAIS		R\$ 0,00	R\$ 1.645,89
SALARIOS E SALARIOS A PAGAR		R\$ 0,00	R\$ 1.121,10
INSS A RECOLHER		R\$ 0,00	R\$ 427,83
FGTS A RECOLHER		R\$ 0,00	R\$ 96,96
TRIBUTOS A RECOLHER		R\$ 0,00	R\$ 10.144,22
IMPOSTOS A RECOLHER		R\$ 0,00	R\$ 10.144,22
ICMS A RECOLHER		R\$ 0,00	R\$ 10.144,22
PATRIMONIO LIQUIDO		R\$ 0,00	R\$ 12,69
LUCROS OU PREJUIZOS		R\$ 0,00	R\$ 12,69
LUCROS OU PREJUIZOS		R\$ 0,00	R\$ 12,69
LUCRO DO EXERCICIO		R\$ 0,00	R\$ 12,69

**BALANÇO PATRIMONIAL**

Entidade: R C DA SILVA COMERCIO

Período da Escrituração: 01/01/2022 a 31/12/2022

CNPJ: 17.796.154/0001-34

Número de Ordem do Livro: 1

Período Selecionado: 01 de Abril de 2022 a 30 de Junho de 2022

R C DA SILVA COMERCIO

Descrição	Nota	Saldo Inicial	Saldo Final
<b>ATIVO</b>		<b>R\$ 11.802,80</b>	<b>R\$ 12.087,58</b>
<b>ATIVO CIRCULANTE</b>		<b>R\$ 11.802,80</b>	<b>R\$ 10.866,55</b>
DISPONIVEL		R\$ 11.802,80	R\$ 10.866,55
CAIXA GERAL		R\$ 11.802,80	R\$ 10.866,55
CAIXA		R\$ 11.802,80	R\$ 10.866,55
ESTOQUES		R\$ 0,00	R\$ 0,00
ESTOQUES DE MERCADORIAS		R\$ 0,00	R\$ 0,00
MERCADORIAS REVENDA		R\$ 0,00	R\$ 0,00
<b>ATIVO NAO CIRCULANTE</b>		<b>R\$ 0,00</b>	<b>R\$ 1.221,03</b>
IMOBILIZADO		R\$ 0,00	R\$ 1.221,03
IMOBILIZADO		R\$ 0,00	R\$ 1.274,82
EQUIP. DE PROC. DADOS E PERIFERICOS		R\$ 0,00	R\$ 1.274,82
(-) DEPRECIACAO BENS EM OPERACAO		R\$ (0,00)	R\$ (53,79)
(-) (-) DEPRECIACAO DE EQUIP PROC DADOS E PERIF		R\$ (0,00)	R\$ (53,79)
<b>PASSIVO</b>		<b>R\$ 11.802,80</b>	<b>R\$ 12.087,58</b>
<b>PASSIVO CIRCULANTE</b>		<b>R\$ 11.790,11</b>	<b>R\$ 5.390,51</b>
OBRIGAÇÕES SOCIAIS		R\$ 1.645,89	R\$ 1.141,26
OBRIGAÇÕES SOCIAIS		R\$ 1.645,89	R\$ 1.141,26
SALARIOS E SALARIOS A PAGAR		R\$ 1.121,10	R\$ 519,95
INSS A RECOLHER		R\$ 427,83	R\$ 507,11
FGTS A RECOLHER		R\$ 96,96	R\$ 114,20
FERIAS A PAGAR		R\$ 0,00	R\$ 0,00
TRIBUTOS A RECOLHER		R\$ 10.144,22	R\$ 4.249,25
IMPOSTOS A RECOLHER		R\$ 10.144,22	R\$ 4.249,25
ICMS A RECOLHER		R\$ 10.144,22	R\$ 2.138,40
CSLL A RECOLHER		R\$ 0,00	R\$ 791,57
IRPJ A RECOLHER		R\$ 0,00	R\$ 1.319,28
<b>PATRIMONIO LIQUIDO</b>		<b>R\$ 12,69</b>	<b>R\$ 6.697,07</b>
LUCROS OU PREJUIZOS		R\$ 12,69	R\$ 6.697,07
LUCROS OU PREJUIZOS		R\$ 12,69	R\$ 6.697,07
LUCRO DO EXERCICIO		R\$ 12,69	R\$ 6.697,07



**BALANÇO PATRIMONIAL**

Entidade: R C DA SILVA COMERCIO

Período da Escrituração: 01/01/2022 a 31/12/2022

CNPJ: 17.796.154/0001-34

Número de Ordem do Livro: 1

Período Selecionado: 01 de Julho de 2022 a 30 de Setembro de 2022

R C DA SILVA COMERCIO

Descrição	Nota	Saldo Inicial	Saldo Final
ATIVO		R\$ 12.087,58	R\$ 24.670,44
ATIVO CIRCULANTE		R\$ 10.866,55	R\$ 23.513,67
DISPONIVEL		R\$ 10.866,55	R\$ 3.680,52
CAIXA GERAL		R\$ 10.866,55	R\$ 3.680,52
CAIXA		R\$ 10.866,55	R\$ 3.680,52
ESTOQUES		R\$ 0,00	R\$ 19.833,15
ESTOQUES DE MERCADORIAS		R\$ 0,00	R\$ 19.833,15
MERCADORIAS REVENDA		R\$ 0,00	R\$ 19.833,15
ATIVO NAO CIRCULANTE		R\$ 1.221,03	R\$ 1.156,77
IMOBILIZADO		R\$ 1.221,03	R\$ 1.156,77
IMOBILIZADO		R\$ 1.274,82	R\$ 1.274,82
EQUIP. DE PROC. DADOS E PERIFERICOS		R\$ 1.274,82	R\$ 1.274,82
(-) DEPRECIACAO BENS EM OPERACAO		R\$ (53,79)	R\$ (118,05)
(-) (-) DEPRECIACAO DE EQUIP PROC DADOS E PERIF		R\$ (53,79)	R\$ (118,05)
PASSIVO		R\$ 12.087,58	R\$ 24.670,44
PASSIVO CIRCULANTE		R\$ 5.390,51	R\$ 7.886,03
OBRIGAÇÕES SOCIAIS		R\$ 1.141,26	R\$ 1.645,89
OBRIGAÇÕES SOCIAIS		R\$ 1.141,26	R\$ 1.645,89
SALARIOS E SALARIOS A PAGAR		R\$ 519,95	R\$ 1.121,10
INSS A RECOLHER		R\$ 507,11	R\$ 427,83
FGTS A RECOLHER		R\$ 114,20	R\$ 96,96
FERIAS A PAGAR		R\$ 0,00	R\$ 0,00
TRIBUTOS A RECOLHER		R\$ 4.249,25	R\$ 6.240,14
IMPOSTOS A RECOLHER		R\$ 4.249,25	R\$ 6.240,14
ICMS A RECOLHER		R\$ 2.138,40	R\$ 3.023,33
CSLL A RECOLHER		R\$ 791,57	R\$ 1.221,19
IRPJ A RECOLHER		R\$ 1.319,28	R\$ 1.995,62
PATRIMONIO LIQUIDO		R\$ 6.697,07	R\$ 16.784,41
LUCROS OU PREJUIZOS		R\$ 6.697,07	R\$ 16.784,41
LUCROS OU PREJUIZOS		R\$ 6.697,07	R\$ 16.784,41
LUCRO DO EXERCICIO		R\$ 6.697,07	R\$ 16.784,41

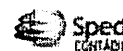
**BALANÇO PATRIMONIAL**

Entidade: R C DA SILVA COMERCIO

Período da Escrituração: 01/01/2022 a 31/12/2022

CNPJ: 17.796.154/0001-34

Número de Ordem do Livro: 1

Período Selecionado: 01 de Outubro de 2022 a 31 de Dezembro de 2022

R C DA SILVA COMERCIO

Descrição	Nota	Saldo Inicial	Saldo Final
<b>ATIVO</b>		<b>R\$ 24.670,44</b>	<b>R\$ 120.248,79</b>
<b>ATIVO CIRCULANTE</b>		<b>R\$ 23.513,67</b>	<b>R\$ 119.156,28</b>
DISPONIVEL		R\$ 3.680,52	R\$ 99.323,13
CAIXA GERAL		R\$ 3.680,52	R\$ 99.323,13
CAIXA		R\$ 3.680,52	R\$ 99.323,13
ESTOQUES		R\$ 19.833,15	R\$ 19.833,15
ESTOQUES DE MERCADORIAS		R\$ 19.833,15	R\$ 19.833,15
MERCADORIAS REVENDA		R\$ 19.833,15	R\$ 19.833,15
<b>ATIVO NAO CIRCULANTE</b>		<b>R\$ 1.156,77</b>	<b>R\$ 1.092,51</b>
IMOBILIZADO		R\$ 1.156,77	R\$ 1.092,51
IMOBILIZADO		R\$ 1.274,82	R\$ 1.274,82
EQUIP. DE PROC. DADOS E PERIFERICOS		R\$ 1.274,82	R\$ 1.274,82
(-) DEPRECIACAO BENS EM OPERACAO		R\$ (118,05)	R\$ (182,31)
(-) (-) DEPRECIACAO DE EQUIP PROC DADOS E PERIF		R\$ (118,05)	R\$ (182,31)
<b>PASSIVO</b>		<b>R\$ 24.670,44</b>	<b>R\$ 120.248,79</b>
<b>PASSIVO CIRCULANTE</b>		<b>R\$ 7.886,03</b>	<b>R\$ 12.413,42</b>
OBRIGAÇÕES SOCIAIS		R\$ 1.645,89	R\$ 2.422,78
OBRIGAÇÕES SOCIAIS		R\$ 1.645,89	R\$ 2.422,78
SALARIOS E SALARIOS A PAGAR		R\$ 1.121,10	R\$ 1.121,10
INSS A RECOLHER		R\$ 427,83	R\$ 1.156,24
FGTS A RECOLHER		R\$ 96,96	R\$ 145,44
13º SALARIO A PAGAR		R\$ 0,00	R\$ 0,00
FERIAS A PAGAR		R\$ 0,00	R\$ 0,00
TRIBUTOS A RECOLHER		R\$ 6.240,14	R\$ 9.990,64
IMPOSTOS A RECOLHER		R\$ 6.240,14	R\$ 9.990,64
ICMS A RECOLHER		R\$ 3.023,33	R\$ 5.986,83
CSLL A RECOLHER		R\$ 1.221,19	R\$ 1.501,43
IRPJ A RECOLHER		R\$ 1.995,62	R\$ 2.502,38
Dividendos e Participações		R\$ 0,00	R\$ 0,00
Dividendos		R\$ 0,00	R\$ 0,00
Dividendos a Pagar		R\$ 0,00	R\$ 0,00
SÓCIO RAIMAR COELHO DA SILVA - DIVIDENDOS		R\$ 0,00	R\$ 0,00
<b>PATRIMONIO LIQUIDO</b>		<b>R\$ 16.784,41</b>	<b>R\$ 107.835,37</b>

## BALANÇO PATRIMONIAL

Entidade: R C DA SILVA COMERCIO

Período da Escrituração: 01/01/2022 a 31/12/2022

CNPJ: 17.796.154/0001-34

Número de Ordem do Livro: 1

Período Selecionado: 01 de Outubro de 2022 a 31 de Dezembro de 2022

R C DA SILVA COMERCIO

Descrição	Nota	Saldo Inicial	Saldo Final
CAPITAL SOCIAL		R\$ 0,00	R\$ 100.000,00
CAPITAL SUBSCRITO		R\$ 0,00	R\$ 100.000,00
CAPITAL SOCIAL - INTEGRALIZADO		R\$ 0,00	R\$ 100.000,00
(-) (-) CAPITAL A INTEGRALIZAR		R\$ (0,00)	R\$ (0,00)
RAIMAR COELHO DA SILVA - C SOCIAL		R\$ 0,00	R\$ 0,00
LUCROS OU PREJUIZOS		R\$ 16.784,41	R\$ 6.697,07
LUCROS OU PREJUIZOS		R\$ 16.784,41	R\$ 6.697,07
LUCRO DO EXERCICIO		R\$ 16.784,41	R\$ 6.697,07
RESERVAS DE CAPITAL		R\$ 0,00	R\$ 1.138,30
RESERVAS DE CAPITAL		R\$ 0,00	R\$ 1.138,30
RESERVAS LEGAL		R\$ 0,00	R\$ 1.138,30

**BALANÇO PATRIMONIAL**

Entidade: R C DA SILVA COMERCIO

Período da Escrituração: 01/01/2022 a 31/12/2022

CNPJ: 17.796.154/0001-34

Número de Ordem do Livro: 1

Período Selecionado: 01 de Janeiro de 2022 a 31 de Março de 2022

**R C DA SILVA COMERCIO**

Descrição	Nota	Saldo Inicial	Saldo Final
<b>ATIVO</b>		<b>R\$ 0,00</b>	<b>R\$ 11.802,80</b>
<b>ATIVO CIRCULANTE</b>		<b>R\$ 0,00</b>	<b>R\$ 11.802,80</b>
DISPONIVEL		R\$ 0,00	R\$ 11.802,80
CAIXA GERAL		R\$ 0,00	R\$ 11.802,80
CAIXA		R\$ 0,00	R\$ 11.802,80
ESTOQUES		R\$ 0,00	R\$ 0,00
ESTOQUES DE MERCADORIAS		R\$ 0,00	R\$ 0,00
MERCADORIAS REVENDA		R\$ 0,00	R\$ 0,00
<b>PASSIVO</b>		<b>R\$ 0,00</b>	<b>R\$ 11.802,80</b>
<b>PASSIVO CIRCULANTE</b>		<b>R\$ 0,00</b>	<b>R\$ 11.790,11</b>
OBRIGAÇÕES SOCIAIS		R\$ 0,00	R\$ 1.645,89
OBRIGAÇÕES SOCIAIS		R\$ 0,00	R\$ 1.645,89
SALARIOS E SALARIOS A PAGAR		R\$ 0,00	R\$ 1.121,10
INSS A RECOLHER		R\$ 0,00	R\$ 427,83
FGTS A RECOLHER		R\$ 0,00	R\$ 96,96
TRIBUTOS A RECOLHER		R\$ 0,00	R\$ 10.144,22
IMPOSTOS A RECOLHER		R\$ 0,00	R\$ 10.144,22
ICMS A RECOLHER		R\$ 0,00	R\$ 10.144,22
<b>PATRIMONIO LIQUIDO</b>		<b>R\$ 0,00</b>	<b>R\$ 12,69</b>
LUCROS OU PREJUIZOS		R\$ 0,00	R\$ 12,69
LUCROS OU PREJUIZOS		R\$ 0,00	R\$ 12,69
LUCRO DO EXERCICIO		R\$ 0,00	R\$ 12,69

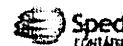
**BALANÇO PATRIMONIAL**

Entidade: R C DA SILVA COMERCIO

Período da Escrituração: 01/01/2022 a 31/12/2022

CNPJ: 17.796.154/0001-34

Número de Ordem do Livro: 1

Período Selecionado: 01 de Abril de 2022 a 30 de Junho de 2022

R C DA SILVA COMERCIO

Descrição	Nota	Saldo Inicial	Saldo Final
<b>ATIVO</b>		<b>R\$ 11.802,80</b>	<b>R\$ 12.087,58</b>
<b>ATIVO CIRCULANTE</b>		<b>R\$ 11.802,80</b>	<b>R\$ 10.866,55</b>
DISPONIVEL		R\$ 11.802,80	R\$ 10.866,55
CAIXA GERAL		R\$ 11.802,80	R\$ 10.866,55
CAIXA		R\$ 11.802,80	R\$ 10.866,55
ESTOQUES		R\$ 0,00	R\$ 0,00
ESTOQUES DE MERCADORIAS		R\$ 0,00	R\$ 0,00
MERCADORIAS REVENDA		R\$ 0,00	R\$ 0,00
<b>ATIVO NAO CIRCULANTE</b>		<b>R\$ 0,00</b>	<b>R\$ 1.221,03</b>
IMOBILIZADO		R\$ 0,00	R\$ 1.221,03
IMOBILIZADO		R\$ 0,00	R\$ 1.274,82
EQUIP. DE PROC. DADOS E PERIFERICOS		R\$ 0,00	R\$ 1.274,82
(-) DEPRECIACAO BENS EM OPERACAO		R\$ (0,00)	R\$ (53,79)
(-) (-) DEPRECIACAO DE EQUIP PROC DADOS E PERIF		R\$ (0,00)	R\$ (53,79)
<b>PASSIVO</b>		<b>R\$ 11.802,80</b>	<b>R\$ 12.087,58</b>
<b>PASSIVO CIRCULANTE</b>		<b>R\$ 11.790,11</b>	<b>R\$ 5.390,51</b>
OBRIGAÇÕES SOCIAIS		R\$ 1.645,89	R\$ 1.141,26
OBRIGAÇÕES SOCIAIS		R\$ 1.645,89	R\$ 1.141,26
SALARIOS E SALARIOS A PAGAR		R\$ 1.121,10	R\$ 519,95
INSS A RECOLHER		R\$ 427,83	R\$ 507,11
FGTS A RECOLHER		R\$ 96,96	R\$ 114,20
FERIAS A PAGAR		R\$ 0,00	R\$ 0,00
TRIBUTOS A RECOLHER		R\$ 10.144,22	R\$ 4.249,25
IMPOSTOS A RECOLHER		R\$ 10.144,22	R\$ 4.249,25
ICMS A RECOLHER		R\$ 10.144,22	R\$ 2.138,40
CSLL A RECOLHER		R\$ 0,00	R\$ 791,57
IRPJ A RECOLHER		R\$ 0,00	R\$ 1.319,28
<b>PATRIMONIO LIQUIDO</b>		<b>R\$ 12,69</b>	<b>R\$ 6.697,07</b>
LUCROS OU PREJUIZOS		R\$ 12,69	R\$ 6.697,07
LUCROS OU PREJUIZOS		R\$ 12,69	R\$ 6.697,07
LUCRO DO EXERCICIO		R\$ 12,69	R\$ 6.697,07

**BALANÇO PATRIMONIAL**

Entidade: R C DA SILVA COMERCIO

Período da Escrituração: 01/01/2022 a 31/12/2022

CNPJ: 17.796.154/0001-34

Número de Ordem do Livro: 1

Período Selecionado: 01 de Julho de 2022 a 30 de Setembro de 2022

R C DA SILVA COMERCIO

Descrição	Nota	Saldo Inicial	Saldo Final
<b>ATIVO</b>		<b>R\$ 12.087,58</b>	<b>R\$ 24.670,44</b>
<b>ATIVO CIRCULANTE</b>		<b>R\$ 10.866,55</b>	<b>R\$ 23.513,67</b>
<b>DISPONIVEL</b>		<b>R\$ 10.866,55</b>	<b>R\$ 3.680,52</b>
CAIXA GERAL		R\$ 10.866,55	R\$ 3.680,52
CAIXA		R\$ 10.866,55	R\$ 3.680,52
<b>ESTOQUES</b>		<b>R\$ 0,00</b>	<b>R\$ 19.833,15</b>
ESTOQUES DE MERCADORIAS		R\$ 0,00	R\$ 19.833,15
MERCADORIAS REVENDA		R\$ 0,00	R\$ 19.833,15
<b>ATIVO NAO CIRCULANTE</b>		<b>R\$ 1.221,03</b>	<b>R\$ 1.156,77</b>
<b>IMOBILIZADO</b>		<b>R\$ 1.221,03</b>	<b>R\$ 1.156,77</b>
IMOBILIZADO		R\$ 1.274,82	R\$ 1.274,82
EQUIP. DE PROC. DADOS E PERIFERICOS		R\$ 1.274,82	R\$ 1.274,82
(-) DEPRECIACAO BENS EM OPERACAO		R\$ (53,79)	R\$ (118,05)
(-) (-) DEPRECIACAO DE EQUIP PROC DADOS E PERIF		R\$ (53,79)	R\$ (118,05)
<b>PASSIVO</b>		<b>R\$ 12.087,58</b>	<b>R\$ 24.670,44</b>
<b>PASSIVO CIRCULANTE</b>		<b>R\$ 5.390,51</b>	<b>R\$ 7.886,03</b>
<b>OBRIGACOES SOCIAIS</b>		<b>R\$ 1.141,26</b>	<b>R\$ 1.645,89</b>
OBRIGACOES SOCIAIS		R\$ 1.141,26	R\$ 1.645,89
SALARIOS E SALARIOS A PAGAR		R\$ 519,95	R\$ 1.121,10
INSS A RECOLHER		R\$ 507,11	R\$ 427,83
FGTS A RECOLHER		R\$ 114,20	R\$ 96,96
FERIAS A PAGAR		R\$ 0,00	R\$ 0,00
<b>TRIBUTOS A RECOLHER</b>		<b>R\$ 4.249,25</b>	<b>R\$ 6.240,14</b>
IMPOSTOS A RECOLHER		R\$ 4.249,25	R\$ 6.240,14
ICMS A RECOLHER		R\$ 2.138,40	R\$ 3.023,33
CSLL A RECOLHER		R\$ 791,57	R\$ 1.221,19
IRPJ A RECOLHER		R\$ 1.319,28	R\$ 1.995,62
<b>PATRIMONIO LIQUIDO</b>		<b>R\$ 6.697,07</b>	<b>R\$ 16.784,41</b>
<b>LUCROS OU PREJUIZOS</b>		<b>R\$ 6.697,07</b>	<b>R\$ 16.784,41</b>
LUCROS OU PREJUIZOS		R\$ 6.697,07	R\$ 16.784,41
LUCRO DO EXERCICIO		R\$ 6.697,07	R\$ 16.784,41

**BALANÇO PATRIMONIAL**Entidade: **R C DA SILVA COMERCIO**Período da Escrituração: **01/01/2022 a 31/12/2022**CNPJ: **17.796.154/0001-34**Número de Ordem do Livro: **1**Período Selecionado: **01 de Outubro de 2022 a 31 de Dezembro de 2022****R C DA SILVA COMERCIO**

Descrição	Nota	Saldo Inicial	Saldo Final
<b>ATIVO</b>		<b>R\$ 24.670,44</b>	<b>R\$ 120.248,79</b>
<b>ATIVO CIRCULANTE</b>		<b>R\$ 23.513,67</b>	<b>R\$ 119.156,28</b>
DISPONIVEL		R\$ 3.680,52	R\$ 99.323,13
CAIXA GERAL		R\$ 3.680,52	R\$ 99.323,13
CAIXA		R\$ 3.680,52	R\$ 99.323,13
ESTOQUES		R\$ 19.833,15	R\$ 19.833,15
ESTOQUES DE MERCADORIAS		R\$ 19.833,15	R\$ 19.833,15
MERCADORIAS REVENDA		R\$ 19.833,15	R\$ 19.833,15
<b>ATIVO NAO CIRCULANTE</b>		<b>R\$ 1.156,77</b>	<b>R\$ 1.092,51</b>
IMOBILIZADO		R\$ 1.156,77	R\$ 1.092,51
IMOBILIZADO		R\$ 1.274,82	R\$ 1.274,82
EQUIP. DE PROC. DADOS E PERIFERICOS		R\$ 1.274,82	R\$ 1.274,82
(-) DEPRECIACAO BENS EM OPERACAO		R\$ (118,05)	R\$ (182,31)
(-) (-) DEPRECIACAO DE EQUIP PROC DADOS E PERIF		R\$ (118,05)	R\$ (182,31)
<b>PASSIVO</b>		<b>R\$ 24.670,44</b>	<b>R\$ 120.248,79</b>
<b>PASSIVO CIRCULANTE</b>		<b>R\$ 7.886,03</b>	<b>R\$ 12.413,42</b>
OBRIGAÇÕES SOCIAIS		R\$ 1.645,89	R\$ 2.422,78
OBRIGAÇÕES SOCIAIS		R\$ 1.645,89	R\$ 2.422,78
SALARIOS E SALARIOS A PAGAR		R\$ 1.121,10	R\$ 1.121,10
INSS A RECOLHER		R\$ 427,83	R\$ 1.156,24
FGTS A RECOLHER		R\$ 96,96	R\$ 145,44
13º SALARIO A PAGAR		R\$ 0,00	R\$ 0,00
FERIAS A PAGAR		R\$ 0,00	R\$ 0,00
TRIBUTOS A RECOLHER		R\$ 6.240,14	R\$ 9.990,64
IMPOSTOS A RECOLHER		R\$ 6.240,14	R\$ 9.990,64
ICMS A RECOLHER		R\$ 3.023,33	R\$ 5.986,83
CSLL A RECOLHER		R\$ 1.221,19	R\$ 1.501,43
IRPJ A RECOLHER		R\$ 1.995,62	R\$ 2.502,38
Dividendos e Participações		R\$ 0,00	R\$ 0,00
Dividendos		R\$ 0,00	R\$ 0,00
Dividendos a Pagar		R\$ 0,00	R\$ 0,00
SÓCIO RAIMAR COELHO DA SILVA - DIVIDENDOS		R\$ 0,00	R\$ 0,00
<b>PATRIMONIO LIQUIDO</b>		<b>R\$ 16.784,41</b>	<b>R\$ 107.835,37</b>

## BALANÇO PATRIMONIAL

Entidade: R C DA SILVA COMERCIO

Período da Escrituração: 01/01/2022 a 31/12/2022

CNPJ: 17.796.154/0001-34

Número de Ordem do Livro: 1

Período Selecionado: 01 de Outubro de 2022 a 31 de Dezembro de 2022

R C DA SILVA COMERCIO

Descrição	Nota	Saldo Inicial	Saldo Final
CAPITAL SOCIAL		R\$ 0,00	R\$ 100.000,00
CAPITAL SUBSCRITO		R\$ 0,00	R\$ 100.000,00
CAPITAL SOCIAL - INTEGRALIZADO		R\$ 0,00	R\$ 100.000,00
(-) (-) CAPITAL A INTEGRALIZAR		R\$ (0,00)	R\$ (0,00)
RAIMAR COELHO DA SILVA - C SOCIAL		R\$ 0,00	R\$ 0,00
LUCROS OU PREJUIZOS		R\$ 16.784,41	R\$ 6.697,07
LUCROS OU PREJUIZOS		R\$ 16.784,41	R\$ 6.697,07
LUCRO DO EXERCICIO		R\$ 16.784,41	R\$ 6.697,07
RESERVAS DE CAPITAL		R\$ 0,00	R\$ 1.138,30
RESERVAS DE CAPITAL		R\$ 0,00	R\$ 1.138,30
RESERVAS LEGAL		R\$ 0,00	R\$ 1.138,30



**DEMONSTRAÇÃO DE RESULTADO DO EXERCÍCIO**

Entidade: R C DA SILVA COMERCIO

Período da Escrituração: 01/01/2022 a 31/12/2022

CNPJ: 17.796.154/0001-34

Número de Ordem do Livro: 1

Período Selecionado: 01 de Janeiro de 2022 a 31 de Março de 2022

R C DA SILVA COMERCIO

Descrição	Nota	Saldo anterior	Saldo atual
RECEITA BRUTA			R\$ 403.714,68
VENDA DE MERCADORIAS A VISTA			R\$ 403.714,68
(-) (-) DEDUCOES SOBRE RECEITA BRUTA			R\$ (11.874,76)
(-) ICMS			R\$ (11.874,76)
(-) (-) C M V			R\$ (328.515,42)
(-) CMV - CUSTOS DAS MERCADORIAS			R\$ (328.515,42)
(-) (-) DESPESAS COM PESSOAL			R\$ (4.937,67)
(-) SALARIOS E ORDENADOS			R\$ (3.636,00)
(-) INSS			R\$ (1.010,79)
(-) FGTS			R\$ (290,88)
(-) DESPESAS COM REMUNERACAO A DIRIGENTE			R\$ 0,00
(-) (-) DESPESAS ADMINISTRATIVAS			R\$ (58.374,14)
(-) ENERGIA ELETRICA			R\$ (8.400,00)
(-) AGUA E ESGOTO			R\$ (453,08)
(-) TELEFONE			R\$ (547,98)
(-) HONORARIOS CONTABEIS			R\$ (7.200,00)
(-) PROPAGANDAS E PUBLICIDADES			R\$ (6.000,00)
(-) MATERIAL DE USO E CONSUMO - ADMINISTRATIVO			R\$ (23.307,51)
(-) DESPESAS COM VEICULOS			R\$ (3.474,59)
(-) SERVICOS TERCEIROS			R\$ (8.990,98)
(-) IMPOSTOS SOBRE O LUCRO			R\$ 0,00
RESULTADO FINANCEIROS			R\$ 0,00
RESULTADO NAO OPERACIONAL			R\$ 0,00
(-) IRPJ E CSLL			R\$ 0,00
LUCRO DO EXERCICIO		R\$ 0,00	R\$ 12,69

**DEMONSTRAÇÃO DE RESULTADO DO EXERCÍCIO**

Entidade: R C DA SILVA COMERCIO

Período da Escrituração: 01/01/2022 a 31/12/2022

CNPJ: 17.796.154/0001-34

Número de Ordem do Livro: 1

Período Selecionado: 01 de Julho de 2022 a 30 de Setembro de 2022

R C DA SILVA COMERCIO

Descrição	Nota	Saldo anterior	Saldo atual
RECEITA BRUTA			R\$ 950.296,33
VENDA DE MERCADORIAS A VISTA			R\$ 950.296,33
(-) (-) DEDUCOES SOBRE RECEITA BRUTA			R\$ (3.023,33)
(-) ICMS			R\$ (3.023,33)
(-) (-) C M V			R\$ (902.300,57)
(-) CMV - CUSTOS DAS MERCADORIAS			R\$ (902.300,57)
(-) (-) DESPESAS COM PESSOAL			R\$ (5.248,54)
(-) SALARIOS E ORDENADOS			R\$ (3.110,80)
(-) FERIAS			R\$ (754,13)
(-) INSS			R\$ (1.074,42)
(-) FGTS			R\$ (309,19)
(-) DESPESAS COM REMUNERACAO A DIRIGENTE			R\$ 0,00
(-) (-) DESPESAS ADMINISTRATIVAS			R\$ (25.254,54)
(-) ENERGIA ELETRICA			R\$ (4.859,19)
(-) AGUA E ESGOTO			R\$ (446,93)
(-) TELEFONE			R\$ (542,34)
(-) HONORARIOS CONTABEIS			R\$ (7.200,00)
(-) MATERIAL DE USO E CONSUMO - ADMINISTRATIVO			R\$ (2.551,98)
(-) DEPRECIAÇÕES			R\$ (64,26)
(-) SERVICOS TERCEIROS			R\$ (9.589,84)
(-) IMPOSTOS SOBRE O LUCRO			R\$ 0,00
RESULTADO FINANCEIROS			R\$ 0,00
(-) RESULTADO NAO OPERACIONAL			R\$ (1.165,20)
(-) DESPESA BANCARIA			R\$ (1.165,20)
(-) (-) IRPJ E CSLL			R\$ (3.216,81)
(-) PROVISAO IRPJ			R\$ (1.995,62)
(-) PROVISAO CSLL			R\$ (1.221,19)
LUCRO DO EXERCICIO		R\$ 6.684,38	R\$ 10.087,34

**DEMONSTRAÇÃO DE RESULTADO DO EXERCÍCIO**Entidade: **R C DA SILVA COMERCIO**Período da Escrituração: **01/01/2022 a 31/12/2022**CNPJ: **17.796.154/0001-34**Número de Ordem do Livro: **1**Período Selecionado: **01 de Outubro de 2022 a 31 de Dezembro de 2022****R C DA SILVA COMERCIO**

Descrição	Nota	Saldo anterior	Saldo atual
<b>RECEITA BRUTA</b>			<b>R\$ 1.191.607,95</b>
VENDA DE MERCADORIAS A VISTA			R\$ 1.191.607,95
(-) (-) DEDUÇÕES SOBRE RECEITA BRUTA			R\$ (20.871,69)
(-) ICMS			R\$ (20.871,69)
(-) (-) C M V			R\$ (1.038.382,97)
(-) CMV - CUSTOS DAS MERCADORIAS			R\$ (1.038.382,97)
(-) (-) DESPESAS COM PESSOAL			R\$ (6.884,14)
(-) SALARIOS E ORDENADOS			R\$ (3.636,00)
(-) 13o. SALARIO			R\$ (1.212,00)
(-) INSS			R\$ (1.648,30)
(-) FGTS			R\$ (387,84)
(-) DESPESAS COM REMUNERACAO A DIRIGENTE			R\$ 0,00
(-) (-) DESPESAS ADMINISTRATIVAS			R\$ (108.053,98)
(-) ENERGIA ELETRICA			R\$ (7.552,80)
(-) AGUA E ESGOTO			R\$ (450,75)
(-) TELEFONE			R\$ (520,10)
(-) HONORARIOS CONTABEIS			R\$ (7.200,00)
(-) PROPAGANDAS E PUBLICIDADES			R\$ (6.500,00)
(-) HONORARIOS ADVOCATICIOS			R\$ (15.000,00)
(-) MATERIAL DE USO E CONSUMO - ADMINISTRATIVO			R\$ (26.854,28)
(-) DEPRECIAÇÕES			R\$ (64,26)
(-) SERVICOS TERCEIROS			R\$ (30.236,00)
(-) DESPESAS EVENTUAIS			R\$ (13.675,79)
(-) IMPOSTOS SOBRE O LUCRO			R\$ 0,00
<b>RESULTADO FINANCEIROS</b>			<b>R\$ 0,00</b>
(-) RESULTADO NAO OPERACIONAL			R\$ (732,65)
(-) JUROS PAGOS			R\$ (165,75)
(-) MULTAS PAGAS			R\$ (566,90)
(-) (-) IRPJ E CSLL			R\$ (4.003,81)
(-) PROVISAO IRPJ			R\$ (2.502,38)
(-) PROVISAO CSLL			R\$ (1.501,43)
<b>LUCRO DO EXERCICIO</b>		<b>R\$ 10.087,34</b>	<b>R\$ 12.678,71</b>

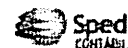
**DEMONSTRAÇÃO DE RESULTADO DO EXERCÍCIO**

Entidade: R C DA SILVA COMERCIO

Período da Escrituração: 01/01/2022 a 31/12/2022

CNPJ: 17.796.154/0001-34

Número de Ordem do Livro: 1

Período Selecionado: 01 de Abril de 2022 a 30 de Junho de 2022

**R C DA SILVA COMERCIO**

Descrição	Nota	Saldo anterior	Saldo atual
RECEITA BRUTA			R\$ 533.044,36
VENDA DE MERCADORIAS A VISTA			R\$ 533.044,36
(-) (-) DEDUCOES SOBRE RECEITA BRUTA			R\$ (2.138,40)
(-) ICMS			R\$ (2.138,40)
(-) (-) C M V			R\$ (405.618,84)
(-) CMV - CUSTOS DAS MERCADORIAS			R\$ (405.618,84)
(-) (-) DESPESAS COM PESSOAL			R\$ (5.230,27)
(-) SALARIOS E ORDENADOS			R\$ (2.989,60)
(-) FERIAS			R\$ (861,87)
(-) INSS			R\$ (1.070,68)
(-) FGTS			R\$ (308,12)
(-) DESPESAS COM REMUNERACAO A DIRIGENTE			R\$ 0,00
(-) (-) DESPESAS ADMINISTRATIVAS			R\$ (110.816,53)
(-) ENERGIA ELETRICA			R\$ (8.108,60)
(-) AGUA E ESGOTO			R\$ (455,52)
(-) TELEFONE			R\$ (539,43)
(-) HONORARIOS CONTABEIS			R\$ (7.200,00)
(-) PROPAGANDAS E PUBLICIDADES			R\$ (6.500,00)
(-) HONORARIOS ADVOCATICIOS			R\$ (15.000,00)
(-) MATERIAL DE USO E CONSUMO - ADMINISTRATIVO			R\$ (20.078,76)
(-) DESPESAS COM VEICULOS			R\$ (12.560,60)
(-) DEPRECAÇÕES			R\$ (53,79)
(-) SERVICOS TERCEIROS			R\$ (18.982,20)
(-) DESPESAS EVENTUAIS			R\$ (17.837,63)
(-) UNIFORMES			R\$ (3.500,00)
(-) IMPOSTOS SOBRE O LUCRO			R\$ 0,00
RESULTADO FINANCEIROS			R\$ 0,00
(-) RESULTADO NAO OPERACIONAL			R\$ (445,09)
(-) JUROS PAGOS			R\$ (75,84)
(-) MULTAS PAGAS			R\$ (369,25)
(-) (-) IRPJ E CSLL			R\$ (2.110,85)
(-) PROVISAO IRPJ			R\$ (1.319,28)
(-) PROVISAO CSLL			R\$ (791,57)
LUCRO DO EXERCICIO		R\$ 12,69	R\$ 6.684,38

**DEMONSTRAÇÃO DE RESULTADO DO EXERCÍCIO**

Entidade: R C DA SILVA COMERCIO

Período da Escrituração: 01/01/2022 a 31/12/2022

CNPJ: 17.796.154/0001-34

Número de Ordem do Livro: 1

Período Selecionado: 01 de Janeiro de 2022 a 31 de Março de 2022

**R C DA SILVA COMERCIO**

Descrição	Nota	Saldo anterior	Saldo atual
RECEITA BRUTA			R\$ 403.714,68
VENDA DE MERCADORIAS A VISTA			R\$ 403.714,68
(-) (-) DEDUÇÕES SOBRE RECEITA BRUTA			R\$ (11.874,76)
(-) ICMS			R\$ (11.874,76)
(-) (-) C M V			R\$ (328.515,42)
(-) CMV - CUSTOS DAS MERCADORIAS			R\$ (328.515,42)
(-) (-) DESPESAS COM PESSOAL			R\$ (4.937,67)
(-) SALÁRIOS E ORDENADOS			R\$ (3.636,00)
(-) INSS			R\$ (1.010,79)
(-) FGTS			R\$ (290,88)
(-) DESPESAS COM REMUNERAÇÃO A DIRIGENTE			R\$ 0,00
(-) (-) DESPESAS ADMINISTRATIVAS			R\$ (58.374,14)
(-) ENERGIA ELÉTRICA			R\$ (8.400,00)
(-) ÁGUA E ESGOTO			R\$ (453,08)
(-) TELEFONE			R\$ (547,98)
(-) HONORÁRIOS CONTÁBEIS			R\$ (7.200,00)
(-) PROPAGANDAS E PUBLICIDADES			R\$ (6.000,00)
(-) MATERIAL DE USO E CONSUMO - ADMINISTRATIVO			R\$ (23.307,51)
(-) DESPESAS COM VEÍCULOS			R\$ (3.474,59)
(-) SERVIÇOS TERCEIROS			R\$ (8.990,98)
(-) IMPOSTOS SOBRE O LUCRO			R\$ 0,00
RESULTADO FINANCEIROS			R\$ 0,00
RESULTADO NÃO OPERACIONAL			R\$ 0,00
(-) IRPJ E CSLL			R\$ 0,00
LUCRO DO EXERCÍCIO		R\$ 0,00	R\$ 12,69

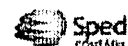
**DEMONSTRAÇÃO DE RESULTADO DO EXERCÍCIO**

Entidade: R C DA SILVA COMERCIO

Período da Escrituração: 01/01/2022 a 31/12/2022

CNPJ: 17.796.154/0001-34

Número de Ordem do Livro: 1

Período Selecionado: 01 de Abril de 2022 a 30 de Junho de 2022

**R C DA SILVA COMERCIO**

Descrição	Nota	Saldo anterior	Saldo atual
RECEITA BRUTA			R\$ 533.044,36
VENDA DE MERCADORIAS A VISTA			R\$ 533.044,36
(-) (-) DEDUÇÕES SOBRE RECEITA BRUTA			R\$ (2.138,40)
(-) ICMS			R\$ (2.138,40)
(-) (-) C M V			R\$ (405.618,84)
(-) CMV - CUSTOS DAS MERCADORIAS			R\$ (405.618,84)
(-) (-) DESPESAS COM PESSOAL			R\$ (5.230,27)
(-) SALARIOS E ORDENADOS			R\$ (2.989,60)
(-) FERIAS			R\$ (861,87)
(-) INSS			R\$ (1.070,68)
(-) FGTS			R\$ (308,12)
(-) DESPESAS COM REMUNERACAO A DIRIGENTE			R\$ 0,00
(-) (-) DESPESAS ADMINISTRATIVAS			R\$ (110.816,53)
(-) ENERGIA ELETRICA			R\$ (8.108,60)
(-) AGUA E ESGOTO			R\$ (455,52)
(-) TELEFONE			R\$ (539,43)
(-) HONORARIOS CONTABEIS			R\$ (7.200,00)
(-) PROPAGANDAS E PUBLICIDADES			R\$ (6.500,00)
(-) HONORARIOS ADVOCATICIOS			R\$ (15.000,00)
(-) MATERIAL DE USO E CONSUMO - ADMINISTRATIVO			R\$ (20.078,76)
(-) DESPESAS COM VEICULOS			R\$ (12.560,60)
(-) DEPRECIAÇÕES			R\$ (53,79)
(-) SERVICOS TERCEIROS			R\$ (18.982,20)
(-) DESPESAS EVENTUAIS			R\$ (17.837,63)
(-) UNIFORMES			R\$ (3.500,00)
(-) IMPOSTOS SOBRE O LUCRO			R\$ 0,00
RESULTADO FINANCEIROS			R\$ 0,00
(-) RESULTADO NAO OPERACIONAL			R\$ (445,09)
(-) JUROS PAGOS			R\$ (75,84)
(-) MULTAS PAGAS			R\$ (369,25)
(-) (-) IRPJ E CSLL			R\$ (2.110,85)
(-) PROVISAO IRPJ			R\$ (1.319,28)
(-) PROVISAO CSLL			R\$ (791,57)
LUCRO DO EXERCICIO		R\$ 12,69	R\$ 6.684,38

**DEMONSTRAÇÃO DE RESULTADO DO EXERCÍCIO**

Entidade: R C DA SILVA COMERCIO

Período da Escrituração: 01/01/2022 a 31/12/2022

CNPJ: 17.796.154/0001-34

Número de Ordem do Livro: 1

Período Selecionado: 01 de Julho de 2022 a 30 de Setembro de 2022

**R C DA SILVA COMERCIO**

Descrição	Nota	Saldo anterior	Saldo atual
RECEITA BRUTA			R\$ 950.296,33
VENDA DE MERCADORIAS A VISTA			R\$ 950.296,33
(-) (-) DEDUÇÕES SOBRE RECEITA BRUTA			R\$ (3.023,33)
(-) ICMS			R\$ (3.023,33)
(-) (-) C M V			R\$ (902.300,57)
(-) CMV - CUSTOS DAS MERCADORIAS			R\$ (902.300,57)
(-) (-) DESPESAS COM PESSOAL			R\$ (5.248,54)
(-) SALARIOS E ORDENADOS			R\$ (3.110,80)
(-) FERIAS			R\$ (754,13)
(-) INSS			R\$ (1.074,42)
(-) FGTS			R\$ (309,19)
(-) DESPESAS COM REMUNERACAO A DIRIGENTE			R\$ 0,00
(-) (-) DESPESAS ADMINISTRATIVAS			R\$ (25.254,54)
(-) ENERGIA ELETRICA			R\$ (4.859,19)
(-) AGUA E ESGOTO			R\$ (446,93)
(-) TELEFONE			R\$ (542,34)
(-) HONORARIOS CONTABEIS			R\$ (7.200,00)
(-) MATERIAL DE USO E CONSUMO - ADMINISTRATIVO			R\$ (2.551,98)
(-) DEPRECAÇÕES			R\$ (64,26)
(-) SERVICOS TERCEIROS			R\$ (9.589,84)
(-) IMPOSTOS SOBRE O LUCRO			R\$ 0,00
RESULTADO FINANCEIROS			R\$ 0,00
(-) RESULTADO NAO OPERACIONAL			R\$ (1.165,20)
(-) DESPESA BANCARIA			R\$ (1.165,20)
(-) (-) IRPJ E CSLL			R\$ (3.216,81)
(-) PROVISAO IRPJ			R\$ (1.995,62)
(-) PROVISAO CSLL			R\$ (1.221,19)
LUCRO DO EXERCICIO		R\$ 6.684,38	R\$ 10.087,34

**DEMONSTRAÇÃO DE RESULTADO DO EXERCÍCIO**

Entidade: R C DA SILVA COMERCIO

Período da Escrituração: 01/01/2022 a 31/12/2022

CNPJ: 17.796.154/0001-34

Número de Ordem do Livro: 1

Período Selecionado: 01 de Outubro de 2022 a 31 de Dezembro de 2022

R C DA SILVA COMERCIO

Descrição	Nota	Saldo anterior	Saldo atual
RECEITA BRUTA			R\$ 1.191.607,95
VENDA DE MERCADORIAS A VISTA			R\$ 1.191.607,95
(-) (-) DEDUÇÕES SOBRE RECEITA BRUTA			R\$ (20.871,69)
(-) ICMS			R\$ (20.871,69)
(-) (-) C M V			R\$ (1.038.382,97)
(-) CMV - CUSTOS DAS MERCADORIAS			R\$ (1.038.382,97)
(-) (-) DESPESAS COM PESSOAL			R\$ (6.884,14)
(-) SALARIOS E ORDENADOS			R\$ (3.636,00)
(-) 13o. SALARIO			R\$ (1.212,00)
(-) INSS			R\$ (1.648,30)
(-) FGTS			R\$ (387,84)
(-) DESPESAS COM REMUNERACAO A DIRIGENTE			R\$ 0,00
(-) (-) DESPESAS ADMINISTRATIVAS			R\$ (108.053,98)
(-) ENERGIA ELETRICA			R\$ (7.552,80)
(-) AGUA E ESGOTO			R\$ (450,75)
(-) TELEFONE			R\$ (520,10)
(-) HONORARIOS CONTABEIS			R\$ (7.200,00)
(-) PROPAGANDAS E PUBLICIDADES			R\$ (6.500,00)
(-) HONORARIOS ADVOCATICIOS			R\$ (15.000,00)
(-) MATERIAL DE USO E CONSUMO - ADMINISTRATIVO			R\$ (26.854,28)
(-) DEPRECIAÇÕES			R\$ (64,26)
(-) SERVICOS TERCEIROS			R\$ (30.236,00)
(-) DESPESAS EVENTUAIS			R\$ (13.675,79)
(-) IMPOSTOS SOBRE O LUCRO			R\$ 0,00
RESULTADO FINANCEIROS			R\$ 0,00
(-) RESULTADO NAO OPERACIONAL			R\$ (732,65)
(-) JUROS PAGOS			R\$ (165,75)
(-) MULTAS PAGAS			R\$ (566,90)
(-) (-) IRPJ E CSLL			R\$ (4.003,81)
(-) PROVISAO IRPJ			R\$ (2.502,38)
(-) PROVISAO CSLL			R\$ (1.501,43)
LUCRO DO EXERCICIO		R\$ 10.087,34	R\$ 12.678,71



EMPRESA: R C DA SILVA COMERCIO  
ENDEREÇO: AV JOSE VIEIRA DA LIMA  
CIDADE: SÃO PEDRO DOS CRENTES  
BAIRRO: CENTRO - 65.978-000  
C.N.P.J (MF): 17.796.154/0001-34  
CADASTRO ESTADUAL: 121526976

## NOTAS EXPLICATIVAS AS DEMONSTRACOES FINANCEIRAS

EM 31 DE DEZEMBRO DE 2022

### NOTA 1 - CONTEXTO OPERACIONAL

**R C DA SILVA COMERCIO** - Comércio varejista de mercadorias em geral, com predominância de produtos alimentícios - minimercados, mercearias e armazéns, Sociedade Empresarial Limitada, Instituída sob forma de capital autorizado, com criação prevista na Lei nº 13.647, de 23 de dezembro de 2015, personalidade jurídica de direito privado, patrimônio e receitas próprios, com autonomia gerencial, patrimonial, orçamentária e financeira, vinculada à Secretaria de Desenvolvimento Econômico – SDE, tem sede e foro na cidade de São Pedro dos Crentes, Interior do Estado da Maranhão, jurisdição em todo território estadual e prazo de duração indeterminado.

Constitui objeto social da **R C DA SILVA COMERCIO** Atividades de venda de mercadorias, comercio varejista de mercadorias em geral, vendas de cosmético, higiene pessoal, perfumaria, vestuário e acessórios.

### NOTA 2 - FORMALIDADE DA ESCRITURACAO CONTABIL

**R C DA SILVA COMERCIO** - Comércio varejista de mercadorias em geral, com predominância de produtos alimentícios. Os registros contábeis contêm o número de identificação dos lançamentos relacionados ao respectivo documento de origem externa ou interna ou, na sua falta, em elementos que comprovem ou evidenciem fatos e a prática de atos administrativos.

As demonstrações contábeis, incluindo as notas explicativas, elaboradas por disposições legais e estatutárias, serão transcritas no "Diário" da **R C DA SILVA COMERCIO**  
Balanço patrimonial (BP);  
Demonstração dos lucros ou prejuízos acumulados (DLPA);  
Demonstração do resultado do exercício (DRE);  
Demonstração do fluxo de caixa (DFC).

### **NOTA 3 - PRINCIPAIS PRÁTICAS CONTÁBEIS ADOTADAS**

**a) Caixa e Equivalente de Caixa:** Conforme determina a Resolução do CFC No. 1.296/10 (NBC –TG 03) – Demonstração do Fluxo de Caixa e Resolução do CFC No. 1.376/11 (NBC TG 26) – Apresentação Demonstrações Contábeis, os valores contabilizados neste subgrupo representam moeda em caixa e depósitos à vista em conta bancária, bem como os recursos que possuem as mesmas características de liquidez de caixa e de disponibilidade imediata ou até 90 (noventa) dias e que estão sujeitos a insignificante risco de mudança de valor.

R C DA SILVA  
COMERCIO:17  
796154000134

Assinado de forma  
digital por R C DA SILVA  
COMERCIO:1779615400  
0134  
Dados: 2023.06.19  
14:52:04 -03'00'

SAO PEDRO DOS CRENTES - MA, 31 de dezembro de 2022

RODRIGO DE  
SOUSA  
CARVALHO:95863  
052368

Assinado de forma digital  
por RODRIGO DE SOUSA  
CARVALHO:95863052368  
Dados: 2023.06.19  
14:50:11 -03'00'

RAIMAR COELHO DA SILVA CASTRO  
SOCIO ADMINISTRADOR  
R.G.: 148165520002 Org. Exp.: SSP-MA  
CPF: 994.318.153-20

RODRIGO DE SOUSA CARVALHO  
Técnico(a) em Contabilidade CRC: 008667  
R.G.: 1235706998 Org. Exp.: SSP-MA  
CPF: 958.630.523-88

EMPRESA: R C DA SILVA COMERCIO  
ENDEREÇO: AV JOSE VIEIRA DA LIMA  
CIDADE: SÃO PEDRO DOS CRENTES  
BAIRRO: CENTRO - 65.978-000  
C.N.P.J (MF): 17.796.154/0001-34  
CADASTRO ESTADUAL: 121526976

## NOTAS EXPLICATIVAS AS DEMONSTRACOES FINANCEIRAS

EM 31 DE DEZEMBRO DE 2022

### NOTA 1 - CONTEXTO OPERACIONAL

**R C DA SILVA COMERCIO** - Comércio varejista de mercadorias em geral, com predominância de produtos alimentícios - minimercados, mercearias e armazéns, Sociedade Empresarial Limitada, Instituída sob forma de capital autorizado, com criação prevista na Lei nº 13.647, de 23 de dezembro de 2015, personalidade jurídica de direito privado, patrimônio e receitas próprios, com autonomia gerencial, patrimonial, orçamentária e financeira, vinculada à Secretaria de Desenvolvimento Econômico – SDE, tem sede e foro na cidade de São Pedro dos Crentes, Interior do Estado da Maranhão, jurisdição em todo território estadual e prazo de duração indeterminado.

Constitui objeto social da **R C DA SILVA COMERCIO** Atividades de venda de mercadorias, comercio varejista de mercadorias em geral, vendas de cosmético, higiene pessoal, perfumaria, vestuário e acessórios.

### NOTA 2 - FORMALIDADE DA ESCRITURACAO CONTABIL

**R C DA SILVA COMERCIO** - Comércio varejista de mercadorias em geral, com predominância de produtos alimentícios. Os registros contábeis contêm o número de identificação dos lançamentos relacionados ao respectivo documento de origem externa ou interna ou, na sua falta, em elementos que comprovem ou evidenciem fatos e a prática de atos administrativos.

As demonstrações contábeis, incluindo as notas explicativas, elaboradas por disposições legais e estatutárias, serão transcritas no "Diário" da **R C DA SILVA COMERCIO**  
Balanço patrimonial (BP);  
Demonstração dos lucros ou prejuízos acumulados (DLPA);  
Demonstração do resultado do exercício (DRE);  
Demonstração do fluxo de caixa (DFC).

### **NOTA 3 - PRINCIPAIS PRÁTICAS CONTÁBEIS ADOTADAS**

*a) Caixa e Equivalente de Caixa:* Conforme determina a Resolução do CFC No. 1.296/10 (NBC –TG 03) – Demonstração do Fluxo de Caixa e Resolução do CFC No. 1.376/11 (NBC TG 26) – Apresentação Demonstrações Contábeis, os valores contabilizados neste subgrupo representam moeda em caixa e depósitos à vista em conta bancária, bem como os recursos que possuem as mesmas características de liquidez de caixa e de disponibilidade imediata ou até 90 (noventa) dias e que estão sujeitos a insignificante risco de mudança de valor.

R C DA SILVA  
COMERCIO:17  
796154000134

Assinado de forma  
digital por R C DA SILVA  
COMERCIO:1779615400  
0134  
Dados: 2023.06.19  
14:52:04 -03'00'

SAO PEDRO DOS CRENTES - MA, 31 de dezembro de 2022

RODRIGO DE  
SOUSA  
CARVALHO:95863  
052368

Assinado de forma digital  
por RODRIGO DE SOUSA  
CARVALHO:95863052368  
Dados: 2023.06.19  
14:50:11 -03'00'

RAIMAR COELHO DA SILVA CASTRO  
SOCIO ADMINISTRADOR  
R.G.: 148165520002 Org. Exp.: SSP-MA  
CPF: 994.318.153-20

RODRIGO DE SOUSA CARVALHO  
Técnico(a) em Contabilidade CRC: 008667  
R.G.: 1235706998 Org. Exp.: SSP-MA  
CPF: 958.630.523-68

Emissão de Índices - Exercício de 2022

CNPJ : 17.796.154/0001-34 - REG. JUNTA COMERCIAL: 20200282123 EM 24/04/2020

(A) - Ativo Circulante	119.156,2800
(B) - Realizável a Longo Prazo	0,0000
(C) - Passivo Circulante	12.413,4200
(D) - Exigível a Longo Prazo	0,0000
(I) - Índice de Liquidez Geral	9,5990

Fórmula.....:  $I = (A + B) / (C + D)$

Análise.....: Indica quanto a empresa possui em disponibilidades, bens e direitos realizáveis no curso do exercício seguinte para liquidar suas obrigações.

Desejável...: Maior que 1

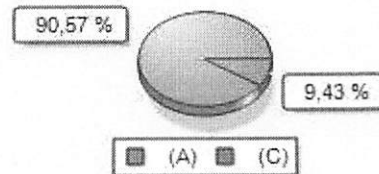

(A) - Ativo Circulante	119.156,2800
(B) - Passivo Circulante	12.413,4200
(I) - Índice de Liquidez Corrente	9,5990

Fórmula.....:  $I = (A / B)$

Análise.....: Indica quanto a empresa possui em recursos disponíveis, bens e direitos realizáveis a curto prazo, para fazer face ao total de suas dívidas de curto prazo.

Desejável...: Maior que 1

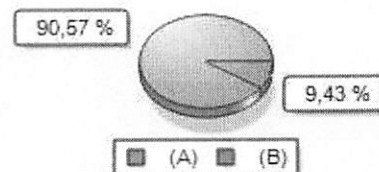

(A) - Ativo Circulante	119.156,2800
(B) - Estoques	19.833,1500
(C) - Passivo Circulante	12.413,4200
(I) - Índice de Liquidez Seca	8,0013

Fórmula.....:  $I = (A - B) / C$

Análise.....: Mostra a capacidade de liquidação das obrigações sem abrir mão dos estoques.

Desejável...: Maior que 1

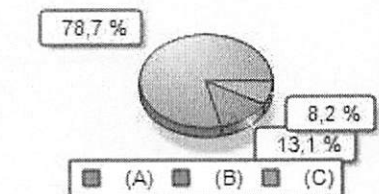

(A) - Disponibilidade	99.323,1300
(B) - Passivo Circulante	12.413,4200
(I) - Índice de Liquidez Imediata	8,0013

Fórmula.....:  $I = (A / B)$

Análise.....: Expressa a fração de reais que a empresa dispõe de imediato para saldar cada R\$ 1,00 de suas dívidas.

Desejável...: Maior que 1

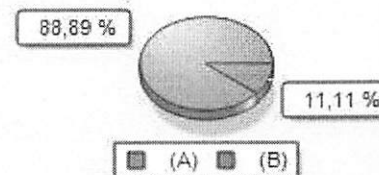

(A) - Passivo Circulante	12.413,4200
(B) - Exigível a Longo Prazo	0,0000
(C) - Ativo Total	120.248,7900
(I) - Índice de Endividamento Geral	0,1032

Fórmula.....:  $I = (A + B) / C$

Análise.....: Demonstra a relação entre a dívida total da empresa e seu próprio capital, isto é, a quantidade de unidades de reais de propriedade de terceiros.

Desejável...: Menor que 1

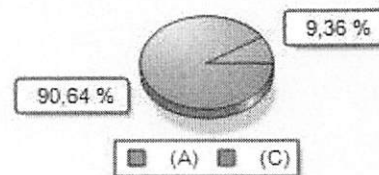

Emissão de Indices - Exercício de 2022

CNPJ : 17.796.154/0001-34 - REG. JUNTA COMERCIAL: 20200282123 EM 24/04/2020

---

SAO PEDRO DOS CRENTES - MA, 31 de dezembro de 2022

R C DA SILVA  
COMERCIO:17  
796154000134

Assinado de forma digital  
por R C DA SILVA  
COMERCIO:177961540001  
34  
Dados: 2023.06.19  
14:51:36 -03'00'

RODRIGO DE  
SOUSA  
CARVALHO:95863  
052368

Assinado de forma digital  
por RODRIGO DE SOUSA  
CARVALHO:95863052368  
Dados: 2023.06.19  
14:48:32 -03'00'

---

RAIMAR COELHO DA SILVA CASTRO

SOCIO ADMINISTRADOR

R.G.: 148165520002 Org. Exp.: SSP-MA

CPF: 994.318.153-20

---

RODRIGO DE SOUSA CARVALHO

Técnico(a) em Contabilidade CRC: 008667

R.G.: 1235706998 Org. Exp.: SSP-MA

CPF: 958.630.523-68

Emissão de Índices - Exercício de 2022

CNPJ : 17.796.154/0001-34 - REG. JUNTA COMERCIAL: 20200282123 EM 24/04/2020

(A) - Ativo Circulante	119.156,2800
(B) - Realizável a Longo Prazo	0,0000
(C) - Passivo Circulante	12.413,4200
(D) - Exigível a Longo Prazo	0,0000
(I) - Índice de Liquidez Geral	9,5990

Fórmula....:  $I = (A + B) / (C + D)$

Análise....: Indica quanto a empresa possui em disponibilidades, bens e direitos realizáveis no curso do exercício seguinte para liquidar suas obrigações.

Desejável...: Maior que 1

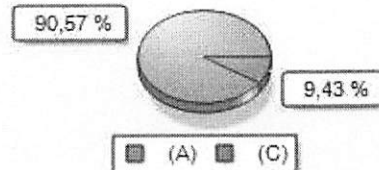

(A) - Ativo Circulante	119.156,2800
(B) - Passivo Circulante	12.413,4200
(I) - Índice de Liquidez Corrente	9,5990

Fórmula....:  $I = (A / B)$

Análise....: Indica quanto a empresa possui em recursos disponíveis, bens e direitos realizáveis a curto prazo, para fazer face ao total de suas dívidas de curto prazo.

Desejável...: Maior que 1

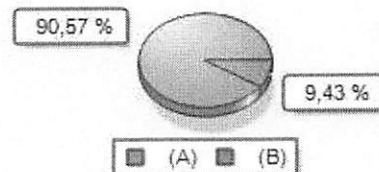

(A) - Ativo Circulante	119.156,2800
(B) - Estoques	19.833,1500
(C) - Passivo Circulante	12.413,4200
(I) - Índice de Liquidez Seca	8,0013

Fórmula....:  $I = (A - B) / C$

Análise....: Mostra a capacidade de liquidação das obrigações sem abrir mão dos estoques.

Desejável...: Maior que 1

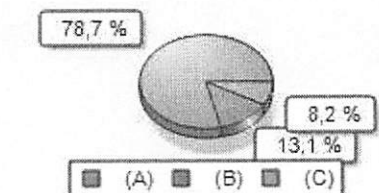

(A) - Disponibilidade	99.323,1300
(B) - Passivo Circulante	12.413,4200
(I) - Índice de Liquidez Imediata	8,0013

Fórmula....:  $I = (A / B)$

Análise....: Expressa a fração de reais que a empresa dispõe de imediato para saldar cada R\$ 1,00 de suas dívidas.

Desejável...: Maior que 1

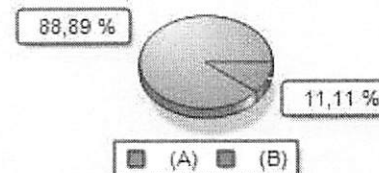

(A) - Passivo Circulante	12.413,4200
(B) - Exigível a Longo Prazo	0,0000
(C) - Ativo Total	120.248,7900
(I) - Índice de Endividamento Geral	0,1032

Fórmula....:  $I = (A + B) / C$

Análise....: Demonstra a relação entre a dívida total da empresa e seu próprio capital, isto é, a quantidade de unidades de reais de propriedade de terceiros.

Desejável...: Menor que 1

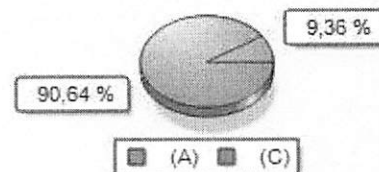

Contabilidade Geral  
R C DA SILVA COMERCIO

**Emissão de Indices - Exercício de 2022**

**CNPJ : 17.796.154/0001-34 - REG. JUNTA COMERCIAL: 20200282123 EM 24/04/2020**

---

**SAO PEDRO DOS CRENTES - MA, 31 de dezembro de 2022**

**R C DA SILVA**  
**COMERCIO:17**  
**796154000134**

Assinado de forma digital  
por R C DA SILVA  
COMERCIO:177961540001  
34  
Dados: 2023.06.19  
14:51:36 -03'00'

**RODRIGO DE**  
**SOUSA**  
**CARVALHO:95863**  
**052368**

Assinado de forma digital  
por RODRIGO DE SOUSA  
CARVALHO:95863052368  
Dados: 2023.06.19  
14:48:32 -03'00'

---

**RAIMAR COELHO DA SILVA CASTRO**  
**SOCIO ADMINISTRADOR**  
**R.G.: 148165520002 Org. Exp.: SSP-MA**  
**CPF: 994.318.153-20**

---

**RODRIGO DE SOUSA CARVALHO**  
**Técnico(a) em Contabilidade CRC: 008667**  
**R.G.: 1235706998 Org. Exp.: SSP-MA**  
**CPF: 958.630.523-68**



RECIBO DE ENTREGA DE ESCRITURAÇÃO CONTÁBIL DIGITAL

IDENTIFICAÇÃO DO TITULAR DA ESCRITURAÇÃO

NIRE 21800435076	CNPJ 17.796.154/0001-34
NOME EMPRESARIAL R C DA SILVA COMERCIO	

IDENTIFICAÇÃO DA ESCRITURAÇÃO

FORMA DA ESCRITURAÇÃO CONTÁBIL Livro Diário (Completo - sem escrituração Auxiliar)	PERÍODO DA ESCRITURAÇÃO 01/01/2022 a 31/12/2022
NATUREZA DO LIVRO LIVRO DIARIO	NÚMERO DO LIVRO 1
IDENTIFICAÇÃO DO ARQUIVO (HASH) 6F.F7.8C.E5.10.30.52.07.A1.3C.C3.B9.09.12.90.16.A9.D7.04.0C	

ESTE LIVRO FOI ASSINADO COM OS SEGUINTE CERTIFICADOS DIGITAIS:

QUALIFICAÇÃO DO SIGNATARIO	CPF/CNPJ	NOME	Nº SÉRIE DO CERTIFICADO	VALIDADE	RESPONSÁVEL LEGAL
Signatário da ECD com e-CNPJ ou e-PJ	17796154000134	R C DA SILVA COMERCIO:1779615400 0134	613943279868701569 1	25/05/2023 a 25/05/2024	Sim
Contador	95863052368	RODRIGO DE SOUSA CARVALHO:9586305236 8	223720052420230338 8	08/06/2022 a 08/06/2023	Não

NÚMERO DO RECIBO:

6F.F7.8C.E5.10.30.52.07.A1.3C.C3.B9.  
09.12.90.16.A9.D7.04.0C-5

Escrituração recebida via Internet  
pelo Agente Receptor SERPRO  
em 06/06/2023 às 08:48:03

D6.05.B2.37.72.ED.8D.5B  
8B.14.2E.67.CA.27.F5.90

Considera-se autenticado o livro contábil a que se refere este recibo, dispensando-se a autenticação de que trata o art. 39 da Lei nº 8.934/1994. Este recibo comprova a autenticação.

BASE LEGAL: Decreto nº 1.800/1996, com a alteração do Decreto nº 8.683/2016, e arts. 39, 39-A, 39-B da Lei nº 8.934/1994 com a alteração da Lei Complementar nº 1247/2014.

MINISTÉRIO DA FAZENDA SECRETARIA DA RECEITA FEDERAL DO BRASIL SISTEMA PÚBLICO DE ESCRITURAÇÃO DIGITAL – Sped	Versão: 10.1.8
--	----------------

RECIBO DE ENTREGA DE ESCRITURAÇÃO CONTÁBIL DIGITAL

IDENTIFICAÇÃO DO TITULAR DA ESCRITURAÇÃO		
NIRE 21800435076	CNPJ 17.796.154/0001-34	
NOME EMPRESARIAL R C DA SILVA COMERCIO		

IDENTIFICAÇÃO DA ESCRITURAÇÃO	
FORMA DA ESCRITURAÇÃO CONTÁBIL Livro Diário (Completo - sem escrituração Auxiliar)	PERÍODO DA ESCRITURAÇÃO 01/01/2022 a 31/12/2022
NATUREZA DO LIVRO LIVRO DIARIO	NÚMERO DO LIVRO 1
IDENTIFICAÇÃO DO ARQUIVO (HASH) 6F.F7.8C.E5.10.30.52.07.A1.3C.C3.B9.09.12.90.16.A9.D7.04.0C	

ESTE LIVRO FOI ASSINADO COM OS SEGUINTE CERTIFICADOS DIGITAIS:

QUALIFICAÇÃO DO SIGNATÁRIO	CPF/CNPJ	NOME	Nº SÉRIE DO CERTIFICADO	VALIDADE	RESPONSÁVEL LEGAL
Signatário da ECD com e-CNPJ ou e-PJ	17796154000134	R C DA SILVA COMERCIO:1779615400 0134	613943279868701569 1	25/05/2023 a 25/05/2024	Sim
Contador	95863052368	RODRIGO DE SOUSA CARVALHO:9586305236 8	223720052420230338 8	08/06/2022 a 08/06/2023	Não

NÚMERO DO RECIBO:

6F.F7.8C.E5.10.30.52.07.A1.3C.C3.B9.  
09.12.90.16.A9.D7.04.0C-5

Escrituração recebida via Internet  
pelo Agente Receptor SERPRO  
em 06/06/2023 às 08:48:03

D6.05.B2.37.72.ED.8D.5B  
8B.14.2E.67.CA.27.F5.90

Considera-se autenticado o livro contábil a que se refere este recibo, dispensando-se a autenticação de que trata o art. 39 da Lei nº 8.934/1994. Este recibo comprova a autenticação.

BASE LEGAL: Decreto nº 1.800/1996, com a alteração do Decreto nº 8.683/2016, e arts. 39, 39-A, 39-B da Lei nº 8.934/1994 com a alteração da Lei Complementar nº 1247/2014.