ESTADO DO MARANHÃO
PREFEITURA MUNICIPAL DE SÃO PEDRO DOS CRENTES
CNPJ: 01 577 844/0001-62

AVISO DE LICITAÇÃO

CONCORRÊNCIA ELETRÔNICA Nº 006/2025

1.1. **A PREFEITURA MUNICIPAL DE SÃO PEDRO DOS CRENTES – MA**, por intermédio do Pregoeiro e equipe de apoio, designados pela **Portaria nº 040/2025**, datada de **06 de janeiro de 2025**, torna público, para o conhecimento de todos os interessados, que realizará licitação na modalidade **CONCORRÊNCIA ELETRÔNICA** do tipo **MENOR PREÇO GLOBAL**, no modo de disputa ABERTO, Contratação de empresa para construção de 1 (uma) ponte de concreto na região do Croatá, no município de São Pedro dos Crentes – MA, durante o exercício financeiro de 2025, com base na Lei nº 14.133/2021, Decreto Municipal nº 004/2024, com aplicação subsidiária e as demais legislações aplicáveis.

O início da Sessão de Disputa de Preços será às **09hs00min do dia 12 de maio de 2025. LOCAL: https://www.portaldecompraspublicas.com.br**. Para todas as referências de tempo será observado o horário de Brasília (DF).

A íntegra do edital poderá ser obtida nos seguintes endereços: https://www.portaldecompraspublicas.com.br e https://saopedrodoscrentes.ma.gov.br/ ou na sede da PREFEITURA MUNICIPAL DE SÃO PEDRO DOS CRENTES, situada na Rua Canaã, n° 102, Centro, São Pedro dos Crentes – MA, em dias úteis, de 08h00min às 12h00min das 14h00min ás 17h00min ou através do e-mail: cplsaopedrodoscrentes@gmail.com.

São Pedro dos Crentes - MA, 22 de abril de 2025.

Registre-se. Publique-se. Cumpra-se

Semaias da Silva Morais
Pregoeiro Municipal

município www.saopedrodoscrentes.ma.gov.br e poderá ser solicitado pelo e-mail: cplsãopedrocrentes@gmail.com.

Concorrência Eletrônica nº 005/2025	Data/Hora de Abertura 09/05/2025 – 09:00 horas. Menor preço global.
Objeto: Contratação de empresa para construção de 01 (uma) ponte de concreto armado na região do Barro Vermelho, município de São Pedro dos Crentes – MA.	

São Pedro dos Crentes – MA, 22 de abril de 2025. Semaias da Silva Morais – Agente de Contratação.

Publicado por: ANE CARINE DOS SANTOS CARDOSO
Código identificador: 6765a21748b5a8330361acc126309b14

AVISO DE LICITAÇÃO - CONCORRÊNCIA ELETRÔNICA Nº 006/2025

AVISO DE LICITAÇÃO. A Comissão de Licitação e Contratos – CLC, do Município de São Pedro dos Crentes – MA, avisa aos interessados que realizará na sede da Prefeitura Municipal, situada na Avenida Canaã, Centro, CEP: 65978-000, São Pedro dos Crentes – MA, Licitação na modalidade abaixo discriminada na forma da Lei Nº 14.133/2021, Lei Complementar Nº 123/2006, Lei Municipal 385/2022, Decreto Municipal nº 004/2024 e demais normas pertinentes à espécie, atendendo à solicitação da Secretaria Municipal de Infraestrutura. O Edital e seus Anexos estão á disposição dos interessados no site www.portaldecompraspublicas.com.br, Portal da Transparência do município www.saopedrodoscrentes.ma.gov.br e poderá ser solicitado pelo e-mail: cplsãopedrocrentes@gmail.com.

Concorrência Eletrônica nº 006/2025	Data/Hora de Abertura 12/05/2025 – 09:00 horas. Menor preço global.
Objeto: Contratação de empresa para construção de 01 (uma) ponte de concreto na região do Croatá, município de São Pedro dos Crentes – MA.	

São Pedro dos Crentes – MA, 22 de abril de 2025. Semaias da Silva Morais – Agente de Contratação.

Publicado por: ANE CARINE DOS SANTOS CARDOSO
Código identificador: 3c93a5c2b6abfa650d4bd1339cc91e1b

PREFEITURA MUNICIPAL DE SÃO RAIMUNDO DAS MANGABEIRAS

ATA DE REGISTRO DE PREÇO REGISTRO Nº 24/2025- PREGÃO ELETRÔNICO Nº. 90004/2025- SRP

PREGÃO ELETRÔNICO Nº. 90004/2025- SRP
PROCESSO ADMINISTRATIVO Nº 26/2025
ANEXO II
ATA DE REGISTRO DE PREÇO REGISTRO Nº 24/2025.

O Município de São Raimundo das Mangabeiras/MA, inscrito no Cadastro Nacional de Pessoas Jurídicas – CNPJ sob o nº 06.651.616/0001-09, neste ato representada pela Agente de Contratação Camila Sousa Brito Rocha, designada pela Portaria nº 16/2025 de 01 de janeiro de 2025, considerando o julgamento da licitação na modalidade de PREGÃO, na forma ELETRÔNICA, para REGISTRO DE PREÇOS nº 90004/2025, Processo Administrativo n.º 26/2025, RESOLVE registrar os preços da(s) empresa(s) indicada(s) e qualificada(s) nesta ATA, de acordo com a classificação por ela(s) alcançada(s) e na(s) quantidade(s) cotada(s), atendendo as condições previstas no Edital de licitação, sujeitando-se as partes às normas constantes na Lei nº 14.133, de 1º de abril de 2021, e em conformidade com as disposições a seguir:

1. **DO OBJETO**

1.1 A presente Ata tem por objeto Registro de preços para a contratação de empresa especializada para o fornecimento de veículos tipo pick-up zero km, transformado em ambulância, para atender as necessidades da secretaria de saúde do município de São Raimundo das Mangabeiras/MA., especificado(s) no(s) item(ns) do Termo de Referência, anexo do Edital do Pregão Eletrônico nº 90004/2025- SRP, que é parte integrante desta Ata, assim como as propostas cujos preços tenham sido registrados, independentemente de transcrição.

2. DOS PREÇOS, ESPECIFICAÇÕES E QUANTITATIVOS

2.1 O preço registrado, as especificações do objeto, a quantidade, fornecedor(es) e as demais condições ofertadas na(s) proposta(s) são as que seguem:

Razão Social: BELLAN VEÍCULOS ESPECIAIS LTDA
CNPJ: 18.093.163/0001-21
Endereço: Av. Fernando Garcia, 252, Jd. Santa Izabel, Marialva/Paraná.
Nome do Representante: Frank Sield Sidney Bellan, RG: 9.551.829-0 CPF: 054.975.109-22
Telefone: (44) 3232-7180 – (44) 99898-0340 **E-mail:** mkt11@bellanveiculosespeciais.com ou bellantransformacoes@gmail.com

ITEM	ESPECIFICAÇÃO	MARCA	UNIDADE	QUANTIDADE	VALOR UNITÁRIO (R$)	VALOR TOTAL (R$)

PREFEITURA MUNICIPAL DE ITAPECURU MIRIM

EXTRATOS DE CONTRATOS

EXTRATO DO CONTRATO ADMINISTRATIVO DE LOCAÇÃO nº 075/2025, PROCESSO ADMINISTRATIVO Nº 2025.04.07.0027, ORIUNDO DA INEXIGIBILIDADE DE LICITAÇÃO Nº 024/2025. PARTES: Município de Itapecuru Mirim, através da SECRETARIA MUNICIPAL DE EDUCAÇÃO, e a empresa CASA MENDES LTDA. OBJETO: Contrato Administrativo de Locação de imóvel destinado a abrigar as instalações administrativas e operacionais da Secretaria Municipal de Educação de Itapecuru Mirim/MA. VALOR: R$ 25.000,00 (Vinte e cinco mil reais) por mês. DATA DA ASSINATURA: 11/04/2025. BASE LEGAL: Lei nº 14.133/2021, e demais legislações aplicáveis. DOTAÇÃO ORÇAMENTÁRIA: UNID. ORÇAM: 02 19 - SEC. MUN. DE EDUCAÇÃO; PROJETO/ATIVIDADE: 12 361 0013 2050 - MANUT DO PROG. QSE; ELEMENTO DE DESPESA: 3.3.90.39.00- OUTROS SERVIÇOS DE TERCEIROS - PESSOA JURÍDICA; FONTE DE RECURSO: 1.550- TRANSFERÊNCIA DO SALÁRIO EDUCAÇÃO.ASSINATURAS: P/LOCATÁRIO: Paulo Roberto Roma Buzar-Secretário Municipal de Educação. Allyson Ferreira Pereira - Secretário Municipal de Administração e Receita. P/LOCADOR: José Henrique Mendes dos Santos - Representante legal. Itapecuru Mirim - MA.

EXTRATO DE CONTRATO ADMINISTRATIVO DE LOCAÇÃO Nº 003/2025, PROCESSO ADMINISTRATIVO Nº 2025.01.31.0008, ORIUNDO DA INEXIGIBILIDADE DE LICITAÇÃO Nº 019/2025. PARTES: Município de Itapecuru Mirim através da Secretaria Municipal de Educação e o Sra. Brenda Nilha Mendes Sampaio. OBJETO: Locação de um imóvel situado da Rua Senador Benedito Leite, S/N, Centro, Itapecuru Mirim/MA, CEP: 65485-000, destinado ao funcionamento da Coordenação da Alimentação Escolar, do município de Itapecuru Mirim. VALOR: 8.000,00 (oito mil reais), totalizando o valor de R$ 56.000,00 (cinquenta e seis mil reais). DATA DA ASSINATURA: 27/01/2025. BASE LEGAL: Lei nº 14.133/2021, e demais legislação aplicável. DOTAÇÃO ORÇAMENTÁRIA: UNID. ORÇAM: 02 19 SECRETARIA MUNICIPAL DE EDUCAÇÃO - PROJETO/ATIVIDADE: 12 361 0013 2050 MANUT. DO PROGRAMA SÁLARIO EDUCAÇÃO - QSE - ELEMENTO DE DESPESA: 3.3.90.36.00 - SERVIÇOS DE TERCEIROS - PESSOA FÍSICA - FONTE DE RECURSO: 1.550- TRANSFERÊNCIA DO SALÁRIO EDUCAÇÃO. ASSINATURAS: P/LOCATÁRIO: Allyson Ferreira Pereira - Secretário Municipal da Receita, Orçamento e Gestão - Paulo Roberto Roma Buzar - Secretário Municipal de Educação. P/LOCADOR: Brenda Nilha Mendes Sampaio - Representante legal. Itapecuru Mirim - MA.

EXTRATO DO QUARTO TERMO ADITIVO DE PRAZO JUNTO AO CONTRATO ADMINISTRATIVO DE LOCAÇÃO, PROCESSO ADMINISTRATIVO Nº 2025.01.27.0001, ORIUNDO DA DISPENSA DE LICITAÇÃO Nº 002/2021. PARTES: Município de Itapecuru Mirim através da Secretaria Municipal de Educação e a Sra. Fernanda Tayane Costa Mendes. OBJETO: 4º Termo aditivo de prazo ao Contrato Administrativo de Locação, decorrente da Dispensa de Licitação nº 002/2021, oriundo do Processo nº 003/2021-SEMED, que versa sobre a Locação do imóvel situado na Rua Senador Benedito Leite, S/Nº, Centro. Itapecuru Mirim (MA), CEP 65.485-000, destinado ao funcionamento da Secretaria Municipal de Educação. VALOR: R$ 5.000,00 (cinco mil reais) por mês, totalizando R$ 30.000,00 (trinta mil reais). DATA DA ASSINATURA: 20/01/2025. BASE LEGAL: Lei nº 8.666/93, e demais legislação aplicável. DOTAÇÃO ORÇAMENTÁRIA: ÓRGÃO: 02 - PODER EXECUTIVO; UNID. ORÇAM: 19 - SEC. MUN. DE EDUCAÇÃO; PROJETO/ATIVIDADE: 12 361 0013 2050 - MANUT DO PROG. QSE; ELEMENTO DE DESPESA: 3.3.90.36.00 - OUTROS SERVIÇOS DE TERCEIROS - PESSOA FÍSICA; FONTE DE RECURSO: 1.550 - TRANSF. DO SALÁRIO EDUCAÇÃO - QSE. ASSINATURAS: P/LOCATÁRIO: Paulo Roberto Roma Buzar-Secretário Municipal de Educação. Allyson Ferreira Pereira - Secretário Municipal da Receita, Orçamento e Gestão. P/LOCADOR: Fernanda Tayane Costa Mendes - Representante legal. Itapecuru Mirim - MA.

EXTRATO DO QUARTO TERMO ADITIVO DE PRAZO JUNTO AO CONTRATO ADMINISTRATIVO DE LOCAÇÃO, PROCESSO ADMINISTRATIVO Nº 2025.01.17.0016, ORIUNDO DA DISPENSA DE LICITAÇÃO Nº 007/2021. PARTES: Município de Itapecuru Mirim através da Secretaria Municipal de Educação e o CLUBE DAS MÃES. OBJETO: 4º Termo aditivo de prazo ao Contrato Administrativo de Locação, decorrente da Dispensa de Licitação nº 007/2021, oriundo do Processo nº 008/2021-SEMED, que versa sobre a Locação do imóvel situado na Rua Senador Benedito Leite, S/Nº, bairro Centro, Itapecuru Mirim (MA), CEP 65.485-000, destinado ao funcionamento do Jardim de Infância Cirandinha. VALOR: R$ 1.500,00 (um mil, quinhentos reais) por mês, totalizando R$ 18.000,00 (dezoito mil reais). DATA DA ASSINATURA: 20/01/2025. BASE LEGAL: Lei nº 8.666/93, e demais legislação aplicável. DOTAÇÃO ORÇAMENTÁRIA: PODER: 02 - PODER EXECUTIVO; UNID. ORÇAM: 19 - SEC. MUN. DE EDUCAÇÃO; PROJETO/ATIVIDADE: 12 361 0013 2050 0000 - MANUT DO PROG. QSE; ELEMENTO DE DESPESA: 3.3.90.39.00 - OUTROS SERVIÇOS DE TERCEIROS - PESSOA JURÍDICA; FONTE DE RECURSO: 1.550 - TRANSF. DO SALÁRIO EDUCAÇÃO - QSE. ASSINATURAS: P/LOCATÁRIO: Paulo Roberto Roma Buzar-Secretário Municipal de Educação. Allyson Ferreira Pereira - Secretário Municipal da Receita, Orçamento e Gestão. P/LOCADOR: Raimunda Lopes Barbosa - Representante legal. Itapecuru Mirim - MA.

PREFEITURA MUNICIPAL DE MARACAÇUMÉ

AVISO DE ADIAMENTO

AVISO DE ADIAMENTO E REMARCAÇÃO DE LICITAÇÃO
PREGÃO ELETRÔNICO Nº 007/2025 - SEMAD

O município de Maracaçumé através da Secretaria Municipal de Administração torna público aos interessados o adiamento e remarcação de sessão, objetivando Registro de preços para futuras e/ou eventuais aquisições parceladas de materiais de copa e cozinha e utensílios em geral para atender o município de Maracaçumé, conforme este edital e seus anexos. Nova Data de Abertura: 05 de maio de 2025; horário: às 09h00min (nove horas).

O edital e seus anexos poderão ser consultados na página eletrônica da Prefeitura Municipal de Maracaçumé, disponível em http://www.maracacume.ma.gov.br, Portal de Controle Social (SINC-CONTRATA), Portal Nacional de Contratações Públicas (PNCP) e no https://licitanet.com.br/. Informações adicionais pelo e-mail: maracacumelicitacao@gmail.com.

Maracaçumé - MA, 22 de abril de 2025.
FRANCISCO ARNALDO OLIVEIRA SILVA
Secretário Municipal de Administração

PREFEITURA MUNICIPAL DE MIRANDA DO NORTE

EXTRATO DE CONTRATO

Contrato nº CP-001-2025-001. Concorrência Pública Eletrônica Nº. 001-2025. Partes: Prefeitura Municipal de Miranda do Norte e a Empresa: W. P. Sousa Brito Serviços Ltda, CNPJ 24.555.842/0001-78 e I. E. 12.489.852-1, sediada na Rua Afonso Pena, Nº 05, Sala 05, Centro, Dom Pedro-MA, neste ato representada por Wilker Pedro Sousa Brito. Objeto do Contrato: Contratação de Empresa para Execução dos Serviços de Construção de Unidade Básica de Saúde, no Povoado Pindoval, Conforme Portaria GM/MS Nº 3.689 de 02/05/2024, em apoio as atividades da Prefeitura Municipal de Miranda do Norte-MA. Data de Assinatura: 15/04/2025. Valor: R$ 1.885.783,95 (um milhão, oitocentos e oitenta e cinco mil, setecentos e oitenta e três reais e noventa e cinco centavos). Prazo de Execução: 06 (seis) meses, após a emissão da Ordem de Serviços. Vigência: 12 (doze) meses. Assinaturas: Pela Prefeitura Municipal de Miranda do Norte: Alexandra Oliveira Reis Ares, Secretaria Municipal de Saúde e pela Empresa: W. P. Sousa Brito Serviços Ltda, Wilker Pedro Sousa Brito, representante Legal. Miranda do Norte/MA, 17 de Abril de 2025.

PREFEITURA MUNICIPAL DE PRESIDENTE SARNEY

AVISO DE HOMOLOGAÇÃO PE Nº 2/2025

A Secretária Municipal de Assistência Social, no uso de suas atribuições legais e em conformidade com o que dispõe a Lei Federal 14.133/2021 e suas alterações, resolve HOMOLOGAR e ADJUDICAR o Processo Administrativo nº 2025.0169.01.08, Pregão Eletrônico nº 002/2025, tendo por objeto Registro de preço para futura e eventual contratação de empresa especializada para o FORNECIMENTO DE PEIXE in natura, para atender as necessidades da Secretaria Municipal de Assistência Social de Presidente Sarney/MA., em favor da empresa: AJM COMÉRCIO E SERVIÇOS LTDA, inscrita no CNPJ: 40.618.893/0001-58, sediada na AV FREDERICO PEIXOTO, CENTRO EMPRESARIALPINHEIRO, S/N, BAIRRO: CENTRO, CIDADE: PINHEIRO/MA, CEP: 65.200-000. Valor Global: R$ 238.000,000 (duzentos e trinta e oito mil reais).

Presidente Sarney/MA, 17 de Abril de 2025.
LAÍS DE CASSIA LOPES MARTINS

AVISO DE REGISTRO DE PREÇOS

Ata de Registro de Preços nº 1.2025. Processo Administrativo nº 2025.0169.01.08. Pregão Eletrônico nº 2.2025.

Em 17 de abril do ano de 2025, o MUNICIPIO DE PRESIDENTE SARNEY-MA, inscrito no CNPJ N° 01.623.745.0001.99, através da Secretaria Municipal de Assistência Social, com sede com sede na Rua Manoel Rodrigues, SN, Centro, na cidade de Presidente Sarney Estado do Maranhão, Presidente Sarney - MA, neste ato representado pela Secretária Municipal de Assistência Social, Sra. Laís de Cassia Lopes Martins, resolve registrar os preços da empresa signatária, vencedora do PREGÃO ELETRÔNICO Nº 2/2025, sob o regime de compras pelo Sistema de REGISTRO DE PREÇOS para a eventual contratação de pessoa jurídica para o FORNECIMENTO DE PEIXE in natura, para atender as necessidades da Secretaria Municipal de Assistência Social de Presidente Sarney MA, de interesse desta Administração Pública Municipal, a teor do disposto na Lei Federal Nº 14.133.2021, regulamentada pelo DECRETO MUNICIPAL Nº 11.2025 de 28 de janeiro de 2025, DECRETO MUNICIPAL Nº 13.2025 de 28 de janeiro de 2025, DECRETO MUNICIPAL Nº 15.2025 de 28 de janeiro de 2025, Lei Complementar Nº 123.06 e alterações posteriores e demais normas pertinentes à espécie, em conformidade com as disposições a seguir: 1 OBJETO, FORNECEDOR, PREÇOS, ESPECIFICAÇÕES E QUANTITATIVOS REGISTRADOS: 1 2 O preço registrado, as especificações do objeto, as quantidades mínimas e máximas de cada item, fornecedor e as demais condições ofertadas na proposta são as que seguem Empresa AJM COMERCIO E SERVICOS LTDA CNPJ: 40.618.893.0001-58; Endereço: AV FREDERICO PEIXOTO, CENTRO EMPRESARIAL PINHEIRO, SN, ANDAR 01 SALA 04, CEP: 65.200-000, CENTRO, PINHEIRO MARANHÃO; ITEM 1; Peixe fresco (tipo tambaqui, panga, tilápia curimata e ou similares) tamanho entre 20 cm a 30 cm, acondicionados em embalagem (sacos). (COTA PRINCIPAL) 12750 KG; Valor Unitário: 14,00; valor total: 178.500,00; ITEM 2; Peixe fresco (tipo tambaqui, panga, tilápia curimata e ou similares) tamanho entre 20 cm a 30 cm, acondicionados em embalagem (sacos). (COTA RESERVADA); Valor Unitário: 14,00; valor total: 59.500,00; VALOR TOTAL 238.000,00.

Presidente Sarney-MA, 17 de abril de 2025.
LAÍS DE CASSIA LOPES MARTINS
Secretária Municipal de Assistência Social

PREFEITURA MUNICIPAL DE SANTA RITA

EXTRATO DE CONTRATO

RESENHA DO TERMO DE EXTINÇÃO DO CONTRATO UNILATERAL Nº 004/2024. RESULTANTE: ADESÃO A ATA DE REGISTRO DE PREÇO Nº: 19/2023 de 01/12/2023-Oriunda de um Pregão Eletrônico por Registro de Preço nº03/2023 -UASG 201057. PARTES: O Município de Santa Rita - MA, neste ato, representada por sua Secretária Municipal de Administração e Finanças, a Sra. Elaine Muniz de Castro, e a empresa TRACBEL NORDESTE VEÍCULOS E EQUIPAMENTOS LTDA, inscrita no CNPJ Nº 08.555.864/0013-15, sediado(a) na Avenida Engenheiro Emiliano Macieira, Nº 2ª, KM: 19; QUADRA: B; MOD L; R 01; MARACANA DIST INDUST; BR 135, ESTIVA, CEP 65.095-604, São Luís - MA, neste ato representada pelo(a) Sr.(a) LUIZ GONZAGA DE MAGALHÃES PEREIRA e ALEXANDRE FERREIRA JORGE. DO OBJETO: EXTINÇÃO DO CONTRATO Nº 004/2024, que possui como objeto: aquisição de veículo de tanque com carga de 6.000, no âmbito do Convenio Nº 951869/2023, firmado com o Ministério da Defesa - Departamento do Programa Calha Norte - DPCN. MOTIVO: O processo de contratação da empresa foi anulado e o contrato extinto unilateralmente diante da presença de vício insanável apontadas na justificativa técnica e no parecer jurídico 03/2025 PGM, onde a capacidade e quantidades objeto de contratação divergiam do termo de referência e do plano de trabalho do convênio firmado. ASSINATURA: Santa Rita - MA, 03 de abril de 2024. DA VIGÊNCIA: A presente extinção passa a vigorar a partir da assinatura do mesmo. BASE LEGAL: Art. 71, inciso III e Art. 147, da Lei 14.133/21 e as demais normas legais correlatas. FORO: Comarca de Santa Rita - MA. SIGNATÁRIO: Elaine Muniz de Castro - Secretária de Administração e Finanças

PREFEITURA MUNICIPAL DE SÃO PEDRO DOS CRENTES

AVISO DE LICITAÇÃO
CONCORRÊNCIA ELETRÔNICA Nº 5/2025

Objeto: Contratação de empresa para construção de 01 (uma) ponte de concreto armado na região do Barro Vermelho, município de São Pedro dos Crentes - MA, na forma da Lei Nº 14.133/2021, Lei Complementar Nº 123/2006, Lei Municipal 385/2022, Decreto Municipal nº 004/2024 e demais normas pertinentes à espécie, atendendo à solicitação da Secretaria Municipal de Infraestrutura.

O Edital e seus Anexos estão à disposição dos interessados no site www.portaldecompraspublicas.com.br, Portal da Transparência do município www.saopedrodoscrentes.ma.gov.br e poderá ser solicitado pelo e-mail: cplsaopedrodoscrentes@gmail.com Tipo: Menor preço global. Data e Local da Abertura: dia 09 de maio de 2025 às 09:00 horas.

São Pedro dos Crentes - MA, 22 de abril de 2025.
SEMAIAS DA SILVA MORAIS
Agente de Contratação

AVISO DE LICITAÇÃO
CONCORRÊNCIA ELETRÔNICA Nº 6/2025

Objeto: Contratação de empresa para construção de 01 (uma) ponte de concreto na região do Croatá, município de São Pedro dos Crentes - MA, na forma da Lei Nº 14.133/2021, Lei Complementar Nº 123/2006, Lei Municipal 385/2022, Decreto Municipal nº 004/2024 e demais normas pertinentes à espécie, atendendo à solicitação da Secretaria Municipal de Infraestrutura.

O Edital e seus Anexos estão à disposição dos interessados no site www.portaldecompraspublicas.com.br, Portal da Transparência do município www.saopedrodoscrentes.ma.gov.br e poderá ser solicitado pelo e-mail: cplsaopedrodoscrentes@gmail.com Tipo: Menor preço global. Data e Local da Abertura: dia 12 de maio de 2025 às 09:00 horas.

São Pedro dos Crentes - MA, 22 de abril de 2025.
SEMAIAS DA SILVA MORAIS
Agente de Contratação

Após marido gravar vídeo com "novinhas", mulher toca fogo em casa, empresa e veículos no MA

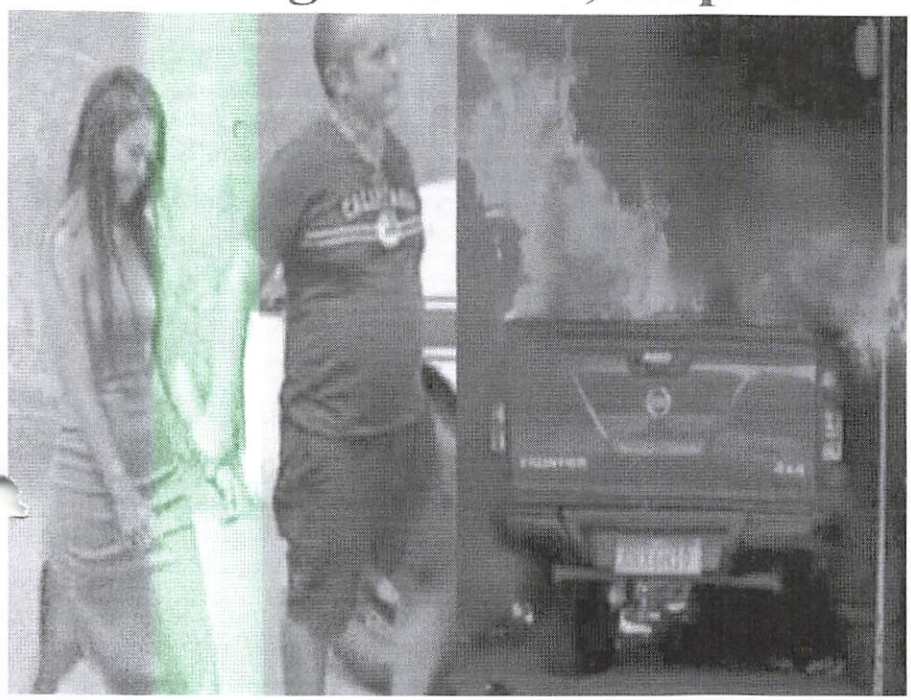

Uma mulher foi presa nesta terça-feira (22) em Santa Inês, a 251 km de São Luís, após atear fogo na residência, empresa e veículos do companheiro, em um caso que chamou atenção dos moradores da cidade. A motivação do crime teria sido a descoberta de uma suposta traição.

De acordo com as investigações, a mulher teve acesso a um vídeo em que o marido aparece em um momento de lazer cercado por jovens mulheres. Em tom de brincadeira, ele chega a dizer a frase: "quem trabalha dia de segunda, ou é liso ou desorganizado". A gravação viralizou nas redes sociais e, segundo relatos, teria provocado a revolta da esposa.

O incêndio aconteceu por volta do meio-dia, na Rua Rui Barbosa, no bairro Sabbak. O Corpo de Bombeiros foi acionado, mas parte dos bens já havia sido completamente destruída. Foram atingidos uma caminhonete, três carros de passeio, duas motocicletas e uma lancha, além de um galpão comercial pertencente ao marido.

A mulher foi detida em flagrante e levada à delegacia da cidade. Ela deve responder por crime de incêndio qualificado e danos ao patrimônio. A Polícia Civil segue investigando o caso.

Foram atingidos pelo fogo uma caminhonete, três carros de passeio, duas motocicletas e uma lancha, além de um galpão comercial pertencente ao marido. A mulher foi presa. #OMaranhaoSeInformaAqui

Por: https://diariosulmaranhense.com.br/

AVISO DE LICITAÇÃO. A Comissão de Licitação e Contratos – CLC, do Município de São Pedro dos Crentes – MA, avisa aos interessados que realizará na sede da Prefeitura Municipal, situada na Avenida Canaã, Centro, CEP: 65978-000, São Pedro dos Crentes – MA, Licitação na modalidade abaixo discriminada na forma da Lei Nº 14.133/2021, Lei Complementar Nº 123/2006, Lei Municipal 385/2022, Decreto Municipal nº 004/2024 e demais normas pertinentes à espécie, atendendo à solicitação da Secretaria Municipal de Infraestrutura. O Edital e seus Anexos estão à disposição dos interessados no site www.portaldecompraspublicas.com.br, Portal da Transparência do município www.saopedrodoscrentes.ma.gov.br e poderá ser solicitado pelo e-mail: cplsãopedrocrentes@gmail.com.

Concorrência Eletrônica nº 005/2025	Data/Hora de Abertura 09/05/2025 – 09:00 horas. Menor preço global.
Objeto: Contratação de empresa para construção de 01 (uma) ponte de concreto armado na região do Barro Vermelho, município de São Pedro dos Crentes – MA.	

São Pedro dos Crentes – MA, 22 de abril de 2025. Semaias da Silva Morais – Agente de Contratação.

AVISO DE LICITAÇÃO. A Comissão de Licitação e Contratos – CLC, do Município de São Pedro dos Crentes – MA, avisa aos interessados que realizará na sede da Prefeitura Municipal, situada na Avenida Canaã, Centro, CEP: 65978-000, São Pedro dos Crentes – MA, Licitação na modalidade abaixo discriminada na forma da Lei Nº 14.133/2021, Lei Complementar Nº 123/2006, Lei Municipal 385/2022, Decreto Municipal nº 004/2024 e demais normas pertinentes à espécie, atendendo à solicitação da Secretaria Municipal de Infraestrutura. O Edital e seus Anexos estão à disposição dos interessados no site www.portaldecompraspublicas.com.br, Portal da Transparência do município www.saopedrodoscrentes.ma.gov.br e poderá ser solicitado pelo e-mail: cplsãopedrocrentes@gmail.com.

Concorrência Eletrônica nº 006/2025	Data/Hora de Abertura 12/05/2025 – 09:00 horas. Menor preço global.
Objeto: Contratação de empresa para construção de 01 (uma) ponte de concreto na região do Croatá, município de São Pedro dos Crentes – MA.	

São Pedro dos Crentes – MA, 22 de abril de 2025. Semaias da Silva Morais – Agente de Contratação.

Prefeitura Municipal de São Pedro Dos Crentes

			Nº Processo	Nº Instrumento	Modalidade	Procedimento	Tipo	Objeto	Data de Abertura	Status	Unidade	Detalhe
2025-05-12 00:00:00	2025	006	073/2025	006/2025	CONCORRÊNCIA	LICITAÇÃO	MENOR PREÇO	Contratação de Empresa para construção de 01 (uma) ponte de concreto na região do Croatá, município de São Pedro dos Crentes/MA.	12/05/2025	EM ANDAMENTO	SECRETARIA MUNICIPAL DE INFRA-ESTRUTURA E TRANSPORTES DE SÃO PEDRO DOS CRENTES	Detalhes
2025-02-07 00:00:00	2025	006	011/2025	006/2025	PREGÃO ELETRÔNICO	LICITAÇÃO	MENOR PREÇO	Contratação de empresa para fornecimento de gás liquefeito de petróleo (GLP) em botijão de 13kg, para atender as necessidades das secretarias do município de São Pedro dos Crentes - MA, conforme condições, quantidades e exigências estabelecidas neste Edital e seus anexos.	07/02/2025	ADJUDICADA E HOMOLOGADA	SECRETARIA MUNICIPAL DE ADMINISTRAÇÃO DE SÃO PEDRO DOS CRENTES	Detalhes
2024-12-19 00:00:00	2024	006	121/2024	006/2024	PREGÃO ELETRÔNICO	LICITAÇÃO	MENOR PREÇO	Registro de Preço Para eventual contratação de empresa para fornecimento de materiais de limpeza e utensílios de copa e cozinha para atender as necessidades de diversas secretarias do Município.	19/12/2024	ADJUDICADA E HOMOLOGADA	SECRETARIA MUNICIPAL DE ADMINISTRAÇÃO DE SÃO PEDRO DOS CRENTES	Detalhes
2024-02-29 00:00:00	2024	006	016/2024	006/2024	PREGÃO ELETRÔNICO	LICITAÇÃO	MENOR PREÇO	Contratação de empresa para locação de veículos do transporte escolar da rede municipal de ensino de São Pedro dos Crentes – MA.	29/02/2024	ADJUDICADA E HOMOLOGADA	SECRETARIA MUNICIPAL DE EDUCAÇÃO, ESPORTE, JUVENTUDE E CULTURA DE SÃO PEDRO DOS CRENTES	Detalhes
2024-10-07 00:00:00	2024	006	103/2024	006/2024		LICITAÇÃO	MENOR PREÇO	Contratação de empresa especializada para execução dos serviços de cobertura metálica na quadra esportiva da escola Municipal Aníbal Mascarenhas do município de São Pedro dos Crentes.	07/10/2024	ADJUDICADA E HOMOLOGADA	FUNDEB DO MUNICPIO DE SAO PEDRO DOS CRENTES	Detalhes