

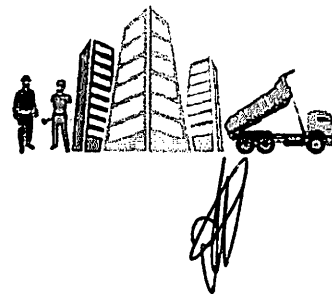

ALVORADA CONSTRUIR LTDA

Construções Serviços e Locações

CNPJ: 05.703.869-0001/16



CREDENCIAMENTO

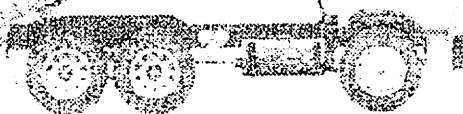

[Handwritten signatures and initials]

ALVORADA CONSTRUIR LTDA
CNPJ: 05.703.869-0001/16
Reinaldo Gomes da Silva
CPF: 505.030.952-00



ALVORADA CONSTRUIR LTDA

Construções Serviços e Locações

CNPJ: 05.703.869-0001/16

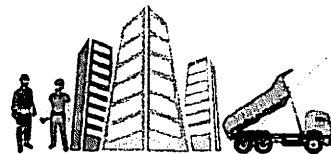

AO

SENHOR: PREGOEIRO E DEMAIS MEMBROS DA EQUIPE DE LICITAÇÃO DA PREFEITURA MUNICIPAL DE SÃO PEDRO DOS CRENTES/MA.

REFERÊNCIA: PREGÃO PRESENCIAL Nº002/2021

PROCESSO: ADMINISTRATIVO Nº 026/2021

OBJETO: LOCAÇÃO DE VEÍCULOS LEVES PARA USO DO MUNICÍPIO DE SÃO PEDRO DOS CRENTES – MA.

DECLARAÇÃO DE CUMPRIMENTO DOS REQUISITOS DA HABILITAÇÃO E ACEITE DAS CONDIÇÕES DO EDITAL

A empresa, Alvorada construir ltda, inscrito no CNPJ nº 05.703.869/0001-16, com sede à Rua Ceará nº 65, bairro Vila Mariana, Ribamar Fiquene -Ma, neste ato representada pelo seu sócio-diretor, o Srº Reinaldo Gomes da Silva, RG nº155357620006, CPF nº505.086.953-68, brasileiro, casado, residente a Rua Ceará nº 75; DECLARA, sob as penas da Lei, que cumpre plenamente os requisitos para habilitação no Pregão Presencial nº 002/2021, assim como, conhece e aceita todas as condições estabelecidas no instrumento convocatório da referida licitação.

Ribamar Fiquene – Ma, 28 de Janeiro de 2021

Reinaldo Gomes da Silva

Alvorada Construir LTDA
Reinaldo Gomes da Silva
Sócio Administrador

ALVORADA CONSTRUIR LTDA.
CNPJ: 05.703.869 0001-16
Reinaldo Gomes da Silva
CPF: 505.086.953-68 - Socio Adm.



ALVORADA CONSTRUIR LTDA

Construções Serviços e Locações

CNPJ: 05.703.869-0001/16

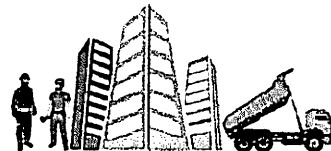

AO

SENHOR: PREGOEIRO E DEMAIS MEMBROS DA EQUIPE DE LICITAÇÃO DA PREFEITURA MUNICIPAL DE SÃO PEDRO DOS CRENTES/MA.

REFERÊNCIA: PREGÃO PRESENCIAL Nº002/2021

PROCESSO: ADMINISTRATIVO Nº 026/2021

OBJETO: LOCAÇÃO DE VEÍCULOS LEVES PARA USO DO MUNICÍPIO DE SÃO PEDRO DOS CRENTES – MA.

Declaração De Superveniência De Fato Impeditivo Da Habilitação

A Empresa Alvorada construir Ltda, inscrito no CNPJ nº 05.703.869/0001-16, com sede à Rua Ceará nº 65, bairro Vila Mariana, Ribamar Fiquene -Ma, neste ato representada pelo seu sócio- diretor, o Srº Reinaldo Gomes da Silva, RG nº155357620006, CPF nº505.086.953-68, brasileiro, casado, residente a Rua Ceará nº 75, DECLARA sob as penas da lei, que até a presente data inexistem fatos supervenientes impeditivos de sua habilitação ou que comprovem a idoneidade da proponente, nos termos do inc 2º do art. 32 e do art.97 da Lei 8.666 de 21 de junho de 1993 e suas alterações subsequentes relativamente ao presente processo licitatório Pregão Presencial nº 002/2021, ciente da obrigatoriedade de declarar ocorrências posteriores.

Ribamar Fiquene – MA, 21 de Janeiro de 2020

Reinaldo Gomes da Silva

Alvorada Construir LTDA

Reinaldo Gomes da Silva

Sócio Administrador

ALVORADA CONSTRUIR LTDA.
CNPJ: 05.703.869-0001-16
Reinaldo Gomes da Silva
CPF: 505.086.953-68 - Socio Adm.



ALVORADA CONSTRUIR LTDA

Construções Serviços e Locações

CNPJ: 05.703.869-0001/16

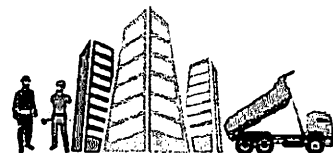

AO

SENHOR: PREGOEIRO E DEMAIS MEMBROS DA EQUIPE DE LICITAÇÃO DA PREFEITURA MUNICIPAL DE SÃO PEDRO DOS CRENTES/MA.

REFERÊNCIA: PREGÃO PRESENCIAL Nº002/2021

PROCESSO: ADMINISTRATIVO Nº 026/2021

OBJETO: LOCAÇÃO DE VEÍCULOS LEVES PARA USO DO MUNICÍPIO DE SÃO PEDRO DOS CRENTES – MA.

DECLARAÇÃO DE CUMPRIMENTO DO DISPOSTO NO INC. XXXIII, ART. 7º DA CONSTITUIÇÃO FEDERAL

A empresa, Alvorada Construir Ltda, inscrito no CNPJ nº 05.703.869/0001-16, com sede à Rua Ceará nº 65, bairro Vila Mariana, Ribamar Fiquene -Ma, neste ato representada pelo seu sócio- diretor, o Srº Reinaldo Gomes da Silva, RG nº155357620006, CPF nº505.086.953-68, brasileiro, casado, residente a Rua Ceará nº 75; **DECLARA**, para fins do disposto no inciso V do artigo 27 da Lei nº 8.666, de 21 de junho de 1993, acrescido pela Lei nº 9.854, de 27 de outubro de 1999, que não emprega menor de dezoito anos em trabalho noturno, perigoso ou insalubre e não emprega menor de dezesseis anos.

Ressalva: emprega menor, a partir de quatorze anos, na condição de aprendiz (sim).

Ribamar Fiquene – Ma, 21 de Janeiro de 2021

Reinaldo Gomes da Silva

Alvorada Construir LTDA

Reinaldo Gomes da Silva

Sócio Administrador

ALVORADA CONSTRUIR LTDA.
CNPJ: 05.703.869 0001-16
Reinaldo Gomes da Silva
CPF: 505.086.953-68 - Soc. adm.



ALVORADA CONSTRUIR LTDA

Construções Serviços e Locações

CNPJ: 05.703.869-0001/16

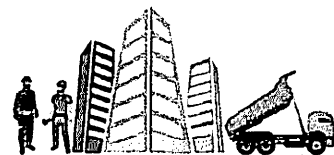

AO

SENHOR: PREGOEIRO E DEMAIS MEMBROS DA EQUIPE DE LICITAÇÃO DA PREFEITURA MUNICIPAL DE SÃO PEDRO DOS CRENTES/MA.

REFERÊNCIA: PREGÃO PRESENCIAL Nº002/2021

PROCESSO: ADMINISTRATIVO Nº 026/2021

OBJETO: LOCAÇÃO DE VEÍCULOS LEVES PARA USO DO MUNICÍPIO DE SÃO PEDRO DOS CRENTES – MA.

Declaração de não possuir em seu quadro societário servidor público ou de economia mista

A Empresa Alvorada construir Ltda, inscrito no CNPJ nº 05.703.869/0001-16, com sede à Rua Ceará nº 65, bairro Vila Mariana, Ribamar Fiquene -Ma, neste ato representada pelo seu sócio- diretor, o Srº Reinaldo Gomes da Silva, RG nº155357620006, CPF nº505.086.953-68, brasileiro, casado, residente a Rua Ceará nº 75, DECLARA sob as penas da lei, que não possui em seu quadro societário servidor público da ativa, empregado de empresa pública e de sociedade de economia mista.

Ribamar Fiquene – Ma, 22 de Janeiro de 2021

Reinaldo Gomes da Silva

Alvorada Construir LTDA
Reinaldo Gomes da Silva
Sócio Administrador

ALVORADA CONSTRUIR LTDA.
CNPJ: 05.703.869 0001-16
Reinaldo Gomes da Silva
CPF: 505.086.953-68 -Socio Adm.



ALVORADA CONSTRUIR LTDA

Construções Serviços e Locações

CNPJ: 05.703.869-0001/16

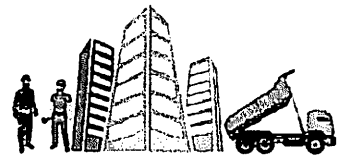

AO

SENHOR: PREGOEIRO E DEMAIS MEMBROS DA EQUIPE DE LICITAÇÃO DA PREFEITURA MUNICIPAL DE SÃO PEDRO DOS CRENTES/MA.

REFERÊNCIA: PREGÃO PRESENCIAL Nº002/2021

PROCESSO: ADMINISTRATIVO Nº 026/2021

OBJETO: LOCAÇÃO DE VEÍCULOS LEVES PARA USO DO MUNICÍPIO DE SÃO PEDRO DOS CRENTES – MA.

Declaração De Localização e Funcionamento

Eu Reinaldo Gomes da Silva portador da cédula de identidade nº 155357620006 e CPF nº 505.086.953-68, brasileiro, casado, residente a Rua Ceará nº 75, Vila Mariana, Ribamar Fiquene – MA, DECLARA sob as penas da lei, que a empresa Alvorada Construir Ltda inscrita no CNPJ nº 05.703.869/0001-16, está localizada e em pleno funcionamento na Rua Ceará nº 65, Vila Mariana Cidade Ribamar Fiquene – MA, sendo o local e instalações adequada e compatível para o exercício do ramo de atividade da mesma. Segue em anexos fotografia da sede da empresa em cores, da área externa (fachada) e interna (escritório e depósito, etc), comprovando que a empresa não possui endereço fictício.

Declaro ainda, que assumo inteira responsabilidade por todas as informações dispostas nesta declaração, eximindo a Prefeitura Municipal de São Pedro dos Crentes– MA de qualquer responsabilidade sobre as informações prestadas por esta empresa.

Ribamar Fiquene – Ma, 22 de Janeiro de 2021

Reinaldo Gomes da Silva

Alvorada Construir LTDA
Reinaldo Gomes da Silva
Sócio Administrador

ALVORADA CONSTRUIR LTDA
CNPJ: 05.703.869 0001-16
Reinaldo Gomes da Silva
CPF: 505.086.953-68

Rua Ceará Nº 65 - Vila Mariana - CEP 65938-000 - Ribamar Fiquene - MA

Serventia Extrajudicial
de Ribamar Fiquene-MA

ANA GRECIA ALMEIDA RIZZO FONTANELA
NOTARIA E REGISTRADORA
CNS 14.919-5

Poder Judiciário - TJMA
Nº SELO AUTENT 1491958T061H27KFTEC851
Certifico e dou fé que esta fotocópia é
reprodução fiel do original, RIBAMAR
FIQUENE/MA, 19/01/2021 09:04:24, Ato: 13.18,
Total R\$ 5,12 Emol R\$ 4,83 FERC R\$ 0,13 FADEP
R\$ 0,18 FEMP R\$ 0,18 Consulte em
<https://selo.tjma.jus.br>

Rua Liberato Rocha, nº 220, Centro, Ribamar Fiquene-MA - Cep: 65.938-000

Escritório Autêntica

OFÍCIO ÚNICO DE
RIBAMAR FIQUENE-MA

REPÚBLICA FEDERATIVA DO BRASIL
MINISTÉRIO DA JUSTIÇA
DEPARTAMENTO NACIONAL DE IDENTIFICAÇÃO
NACIONAL DE IDENTIFICAÇÃO

REINALDO GOMES DA SILVA

DOC. IDENTIDADE / RG, EPCARD / UP
185957620006 (GEJUSPC MA)

CPF
505.086.953-68

DATA NASCIMENTO
28/04/1975

FILIAÇÃO
MANOEL PEREIRA DA SILVA
EULENE GOMES DA SILVA

PERMISSÃO **ACE** **CT. HES**
AB

Nº REGISTRO
03795808626

VALIDADE
11/02/2025

IN HABILITAÇÃO
08/03/2006

OBSERVAÇÕES

PROIBIDO PLASTIFICAR
1991127977

Reinaldo Gomes da Silva

LOCAL
SAO LUIS, MA

DATA EMISSÃO
20/02/2020

ASSINATURA DO EMISSOR

ASSINATURA DO EMITENTE

04630648404
MA042160502

MARANHÃO

ALVORADA CONSTR. LTDA.
CNPJ: 05.703.869-0001-16
Reinaldo Gomes da Silva
CPF: 505.086.953-68 - Sócio Adm.

EM BRANCO

EM BRANCO

EM BRANCO

Serventia Extrajudicial
de Ribamar Fiquene-MA

ANA GRÉCIA ALMEIDA RIZZO FONTANELA
NOTÁRIA E REGISTRADORA
CNS 14.919-5

Poder Judiciário - TJMA
Nº SELO AUTENT149195MZNK1K2PX2P89083
Certifico e dou fé que esta fotocópia é
reprodução fiel do original, RIBAMAR
FIQUENE/MA, 19/01/2021 08:54:35, Ato: 13.18,
Total R\$ 5,12 Emol R\$ 4,63 FERC R\$ 0,13 FADEP
R\$ 0,18 FEMP R\$ 0,18 Consulte em
<https://selo.tjma.jus.br>.

Rua Liberato Rocha, nº 220, Centro, Ribamar Fiquene-MA - Cep: 65.938-000 - Fone: (98) 3686-0049

Lara Pinheiro Silva
Escrevente Autônoma

DB

OFÍCIO ÚNICO DE
RIBAMAR FIQUENE-MA

REPUBLICA FEDERATIVA DO BRASIL
MINISTÉRIO DAS CIDADES
DEPARTAMENTO NACIONAL DE TRANSITO
CARTEIRA NACIONAL DE HABILITACAO

Nome: **AURIA NUBIA SILVA DO NASCIMENTO**

DOC IDENTIDADE / ORG. EMISSOR / UF
0304646220061 SESP MA

CPF
436.231.153-04 DATA NASCIMENTO
14/11/1974

FLUXÃO

MARIA DIVINA SILVA DO
NASCIMENTO

PERMISSÃO ACC. CAT. HAB.
AB AB

Nº REGISTRO
05325515873 VALIDADE
07/06/2021 1ª HABILITAÇÃO
13/10/2011

OBSERVAÇÕES

Auria Nubia Silva do Nascimento

LOCAL
SAO LUIS, MA DATA EMISSAO
09/06/2016

37580406378
MA032822960

EXTERNA - MA (MARANHÃO)

VÁLIDA EM TODO O TERRITÓRIO NACIONAL
1249718068

PROIBIDO PLASTIFICAR
1249718068

ALVORADA CONSTRUIR LTDA.
CNPJ: 05.703.869/0001-16
Reinaldo Gomes da Silva
CPF: 505.022.953-66 - Socio Adm.

(Circular stamp with signature)

(Handwritten signature)

(Handwritten signatures and initials)

EM BRANCO

EM BRANCO

EM BRANCO



REPÚBLICA FEDERATIVA DO BRASIL

CADASTRO NACIONAL DA PESSOA JURÍDICA

NÚMERO DE INSCRIÇÃO 05.703.869/0001-16 MATRIZ	COMPROVANTE DE INSCRIÇÃO E DE SITUAÇÃO CADASTRAL	DATA DE ABERTURA 20/06/2003
---	---	--------------------------------

NOME EMPRESARIAL ALVORADA CONSTRUIR LTDA

TÍTULO DO ESTABELECIMENTO (NOME DE FANTASIA) CONSTRUTORA ALVORADA	PORTE DEMAIS
--	-----------------

CÓDIGO E DESCRIÇÃO DA ATIVIDADE ECONÔMICA PRINCIPAL 47.61-0-03 - Comércio varejista de artigos de papelaria
--

CÓDIGO E DESCRIÇÃO DAS ATIVIDADES ECONÔMICAS SECUNDÁRIAS 38.11-4-00 - Coleta de resíduos não-perigosos 41.20-4-00 - Construção de edifícios 42.11-1-01 - Construção de rodovias e ferrovias 42.13-8-00 - Obras de urbanização - ruas, praças e calçadas 42.21-9-02 - Construção de estações e redes de distribuição de energia elétrica 42.22-7-01 - Construção de redes de abastecimento de água, coleta de esgoto e construções correlatas, exceto obras de irrigação 42.99-5-01 - Construção de instalações esportivas e recreativas 3.13-4-00 - Obras de terraplenagem 47.12-1-00 - Comércio varejista de mercadorias em geral, com predominância de produtos alimentícios - minimercados, mercearias e armazéns 47.29-6-99 - Comércio varejista de produtos alimentícios em geral ou especializado em produtos alimentícios não especificados anteriormente 47.44-0-99 - Comércio varejista de materiais de construção em geral 47.51-2-01 - Comércio varejista especializado de equipamentos e suprimentos de informática 47.53-9-00 - Comércio varejista especializado de eletrodomésticos e equipamentos de áudio e vídeo 47.54-7-01 - Comércio varejista de móveis 49.24-8-00 - Transporte escolar 77.11-0-00 - Locação de automóveis sem condutor 77.31-4-00 - Aluguel de máquinas e equipamentos agrícolas sem operador 77.32-2-01 - Aluguel de máquinas e equipamentos para construção sem operador, exceto andaimes
--

CÓDIGO E DESCRIÇÃO DA NATUREZA JURÍDICA 206-2 - Sociedade Empresária Limitada
--

LOGRADOURO R CEARA	NÚMERO 65	COMPLEMENTO *****
-----------------------	--------------	----------------------

CEP 65.938-000	BAIRRO/DISTRITO VILA MARIANA	MUNICÍPIO RIBAMAR FIQUENE	UF MA
-------------------	---------------------------------	------------------------------	----------

ENDEREÇO ELETRÔNICO resconta@globo.com	TELEFONE (99) 8132-2202
---	----------------------------

ENTE FEDERATIVO RESPONSÁVEL (EFR) *****
--

SITUAÇÃO CADASTRAL ATIVA	DATA DA SITUAÇÃO CADASTRAL 03/11/2005
-----------------------------	--

MOTIVO DE SITUAÇÃO CADASTRAL

SITUAÇÃO ESPECIAL *****	DATA DA SITUAÇÃO ESPECIAL *****
----------------------------	------------------------------------

Aprovado pela Instrução Normativa RFB nº 1.863, de 27 de dezembro de 2018.

Emitido no dia 18/01/2021 às 22:57:58 (data e hora de Brasília).

Página: 1/1

ALVORADA CONSTRUIR LTDA.
CNPJ: 05.703.869/0001-16
Reinaldo Gomes da Silva
CPF: 505.088.953-66 - Soc. Adm.

1/1 M

**INSTRUMENTO PARTICULAR DA 6ª. ALTERAÇÃO DE SOCIEDADE LIMITADA
ALVORADA CONSTRUIR LTDA - ME**

1. **REINALDO GOMES DA SILVA**, brasileiro, empresário, casado sob regime de comunhão parcial de bens, Natural de Montes Altos - MA, nascido em 28/04/1975, portador do CPF nº. 505.086.953-68 e Cédula de Identidade nº. 15535762000-6 - GEJUSPC - MA, residente e domiciliado a Rua Ceará, nº. 65, Bairro Vila Mariana, CEP 65938-000, Ribamar Fiquene - MA.
2. **AURIA NUBIA SILVA DO NASCIMENTO**, brasileira, empresária, casada sob regime de comunhão parcial de bens, Natural de Imperatriz - MA, nascida em 14/11/1974, portadora do CPF nº. 436.231.153-04 e Cédula de Identidade nº. 030464622006-1 - SSP - MA, residente e domiciliado a Do campo, bairro Arraia, CEP 65938-000, Ribamar Fiquene - MA.

Únicos sócios componentes da Sociedade Empresária Limitada denominada: **ALVORADA CONSTRUIR LTDA - ME**, com sede a Rua Ceará, nº. 65, Bairro Vila Mariana, CEP 65938-000, Ribamar Fiquene - MA. Devidamente inscrita no CNPJ nº. 05.703.869/0001-16 devidamente registrada na JUCEMA - Junta Comercial do Estado do Maranhão sob nº. 21200544885 por despacho em 20/06/2003 deliberam de pleno e comum acordo, e na melhor forma de direito, ajustarem a presente alteração adequar e consolidar o Contrato Social, conforme cláusulas e condições seguintes;

1º - A sociedade tem como objetivo a atividade de: Construção de Edifícios (residência, indústrias, comerciais e de serviços); Coleta de Resíduos não-perigosos; Construção de rodovias e ferrovias; Obras de urbanização - ruas, praças e calçadas; Construção de estações e redes de distribuição de energia elétrica; Construção de redes de abastecimento de água, coleta de esgoto e construções correlatas, exceto obras de irrigação; Construção de instalações esportivas e recreativas; Obras de terraplenagem; Comércio de mercadorias em geral, com predominância de produtos alimentícios - minimercados, mercearias e armazéns; Comércio varejista de produtos alimentícios em geral ou especializado em produtos alimentícios não especificados anteriormente (Arroz, Óleo vegetal, farinha, etc.); Comércio varejista de materiais de construção em geral; Comércio varejista especializado de equipamentos e suprimentos de informática; Comércio varejista especializado de eletrodomésticos e equipamentos de áudio e vídeo; Comércio varejista de móveis; Comércio de artigos de papelaria; Transporte escolar; Locação de automóveis sem condutor; Aluguel de máquinas e equipamentos agrícolas sem operador; Aluguel de máquinas e equipamentos para construção sem operador, exceto andaimes. Tendo de acordo com CNAE fiscal a atividade principal e secundária de:

Principal:

4120-4/00 - Construção de Edifícios.

Secundária:

3811-4/00 - Coleta de Resíduos não-perigosos.

ALVORADA CONSTRUIR LTDA.
CNPJ: 05.703.869/0001-16
Reinaldo Gomes da Silva
CPF: 505.086.953-68 - Sócio Adm

JUNTA COMERCIAL DO ESTADO DO MARANHÃO

CERTIFICO O REGISTRO EM 26/02/2016 14:24 SOB Nº 20160061504.
PROTOCOLO: 160061504 DE 25/02/2016. CÓDIGO DE VERIFICAÇÃO:
MA160061504. NIRE: 21200544885.
ALVORADA CONSTRUIR LTDA - ME

JUCEMA

Lílian Theresa Rodrigues Mendonça
SECRETÁRIA GERAL
SÃO LUÍS, 26/02/2016
www.empresafacil.ma.gov.br

A validade deste documento, se impresso, fica sujeito à comprovação de sua autenticidade nos respectivos portais.
Informando seus respectivos códigos de verificação

- 4211-1/01 – Construção de rodovias e ferrovias.
4213-8/00 – Obras de urbanização – ruas, praças e calçadas.
4221-9/02 – Construção de estações e redes de distribuição de energia elétrica.
4222-7/01 – Construção de redes de abastecimento de água, coleta de esgoto e construções correlatas, exceto obras de irrigação.
4299-5/01 – Construção de instalações esportivas e recreativas.
4313-4/00 – Obras de terraplenagem.
4712-1/00 – Comércio de mercadorias em geral, com predominância de produtos alimentícios – minimercados, mercearias e armazéns.
4729-6/99 – Comércio varejista de produtos alimentícios em geral ou especializado em produtos alimentícios não especificados anteriormente (Arroz, Óleo vegetal, farinha, etc.).
4744-0/99 – Comércio varejista de materiais de construção em geral.
4751-2/00 – Comércio varejista especializado de equipamentos e suprimentos de informática.
4753-9/00 – Comércio varejista especializado de eletrodomésticos e equipamentos de áudio e vídeo.
4754-7/01 – Comércio varejista de móveis.
4761-0/03 – Comércio de artigos de papelaria.
4924-8/00 – Transporte escolar.
7711-0/00 – Locação de automóveis sem condutor.
7731-4/00 – Aluguel de máquinas e equipamentos agrícolas sem operador.
7732-2/01 – Aluguel de máquinas e equipamentos para construção sem operador, exceto andaimes.

Neste ato altera seu objetivo para as suas atividades para: Comércio de artigos de papelaria; Coleta de Resíduos não-perigosos; Construção de Edifícios (residência, indústrias, comerciais e de serviços); Construção de rodovias e ferrovias; Obras de urbanização – ruas, praças e calçadas; Construção de estações e redes de distribuição de energia elétrica; Construção de redes de abastecimento de água, coleta de esgoto e construções correlatas, exceto obras de irrigação; Construção de instalações esportivas e recreativas; Obras de terraplenagem; Comércio de mercadorias em geral, com predominância de produtos alimentícios – minimercados, mercearias e armazéns; Comércio varejista de produtos alimentícios em geral ou especializado em produtos alimentícios não especificados anteriormente (Arroz, Óleo vegetal, farinha, etc.); Comércio varejista de materiais de construção em geral; Comércio varejista especializado de equipamentos e suprimentos de informática; Comércio varejista especializado de eletrodomésticos e equipamentos de áudio e vídeo; Comércio varejista de móveis; Transporte escolar; Locação de automóveis sem condutor; Aluguel de máquinas e equipamentos agrícolas sem operador; Aluguel de máquinas e equipamentos para construção sem operador, exceto andaimes. **Tendo de acordo com CNAE fiscal a atividade principal e secundária de:**

Principal:

4761-0/03 – Comércio de artigos de papelaria.

Secundária:

- 3811-4/00 – Coleta de Resíduos não-perigosos.
4120-4/00 – Construção de Edifícios

ALVORADA CONSTRUTORA LTDA
CNPJ: 05.703.869/0001-16
Reinaldo Gomes da Silva
CPF: 535.063.953-68 - Soc. Adm.

JUCEMA

JUNTA COMERCIAL DO ESTADO DO MARANHÃO

CERTIFICO O REGISTRO EM 26/02/2016 14:24 SOB Nº 20160061504.
PROTOCOLO: 160061504 DE 25/02/2016. CÓDIGO DE VERIFICAÇÃO:
MA160061504. NIRE: 21200544885.
ALVORADA CONSTRUTORA LTDA – ME

Lílian Theresa Rodrigues Mendonça
SECRETÁRIA GERAL
SÃO LUÍS, 26/02/2016
www.empresafacil.ma.gov.br

A validade deste documento, se impresso, fica sujeito à comprovação de sua autenticidade nos respectivos portais.
Informando seus respectivos códigos de verificação

4211-1/01 – Construção de rodovias e ferrovias.
4213-8/00 – Obras de urbanização – ruas, praças e calçadas.
4221-9/02 – Construção de estações e redes de distribuição de energia elétrica.
4222-7/01 – Construção de redes de abastecimento de água, coleta de esgoto e construções correlatas, exceto obras de irrigação.
4299-5/01 – Construção de instalações esportivas e recreativas.
4313-4/00 – Obras de terraplenagem.
4712-1/00 – Comércio de mercadorias em geral, com predominância de produtos alimentícios – minimercados, mercearias e armazéns.
4729-6/99 – Comércio varejista de produtos alimentícios em geral ou especializado em produtos alimentícios não especificados anteriormente (Arroz, Óleo vegetal, farinha. etc.).
4744-0/99 – Comércio varejista de materiais de construção em geral.
4751-2/01 – Comércio varejista especializado de equipamentos e suprimentos de informática.
4753-9/00 – Comércio varejista especializado de eletrodomésticos e equipamentos de áudio e vídeo.
4754-7/01 – Comércio varejista de móveis.
4924-8/00 – Transporte escolar.
7711-0/00 – Locação de automóveis sem condutor.
7731-4/00 – Aluguel de máquinas e equipamentos agrícolas sem operador.
7732-2/01 – Aluguel de máquinas e equipamentos para construção sem operador, exceto andaimes.

2º - A administração da sociedade cabe ao sócio Sr. **REINALDO GOMES DA SILVA**, com poderes e atribuições de sócio administrador, autorizo o uso do nome empresarial, vedado, porém, fazer uso denominação social em negócios alheios aqueles do objetivo social ou assumir obrigações seja em favor de qualquer dos quotistas ou terceiros, bem como onerar ou alienar, bens móveis da sociedade sem autorização do outro sócio, conforme artigos 997, VI, 1.013, 1015 e 1.064 da Lei 10.406/2002.

3ª – O administrador declara sob as penas da lei, que não esta impedido de exercer a administração da sociedade, por lei especial, ou em virtude de condenação criminal, ou por se encontra sob os efeitos dela, a pena que vede, ainda que temporariamente, o acesso a cargos públicos; ou por crime falimentar, de prevaricação, peita ou suborno, concussão, peculato, ou contra economia popular, contra o sistema financeiro nacional, contra as normas de defesa da concorrência, contra as relações de consumo, fé pública, ou a propriedade. (art. 1.011, § 1º, CC/2002).

À Vista da modificação ora ajustada Consolida-se o Contrato Social, com seguinte redação:

1ª. – A sociedade gira sob nome empresarial: **ALVORADA CONSTRUIR LTDA - ME.**

2ª – Tem sede á Rua Ceará, nº. 65, Bairro Vila Mariana, CEP 65938-000, Ribamar Fiquene - MA. (art. 997, II, CC/2002).

JUCEMA

JUNTA COMERCIAL DO ESTADO DO MARANHÃO

CERTIFICO O REGISTRO EM 26/02/2016 14:24 SOB Nº 20160061504.
PROTOCOLO: 160061504 DE 25/02/2016. CÓDIGO DE VERIFICAÇÃO:
MA160061504. NIRE: 21200544885.

ALVORADA CONSTRUIR LTDA - ME

Lílian Theresa Rodrigues Mendonça
SECRETÁRIA GERAL
SÃO LUÍS, 26/02/2016
www.empresafacil.ma.gov.br

ALVORADA CONSTRUIR LTDA.
CNPJ: 05.703.869.0001-16
Reinaldo Gomes da Silva
CPF: 505.086.953-63 - Socio Adm

A validade deste documento, se impresso, fica sujeito à comprovação de sua autenticidade nos respectivos portais.
Informando seus respectivos códigos de verificação

3ª - A sociedade tem de como objetivo a atividade: Comércio de artigos de papelaria; Coleta de Resíduos não-perigosos; Construção de Edifícios (residência, indústrias, comerciais e de serviços); Construção de rodovias e ferrovias; Obras de urbanização - ruas, praças e calçadas; Construção de estações e redes de distribuição de energia elétrica; Construção de redes de abastecimento de água, coleta de esgoto e construções correlatas, exceto obras de irrigação; Construção de instalações esportivas e recreativas; Obras de terraplenagem; Comércio de mercadorias em geral, com predominância de produtos alimentícios - minimercados, mercearias e armazéns; Comércio varejista de produtos alimentícios em geral ou especializado em produtos alimentícios não especificados anteriormente (Arroz, Óleo vegetal, farinha. etc.); Comércio varejista de materiais de construção em geral; Comércio varejista especializado de equipamentos e suprimentos de informática; Comércio varejista especializado de eletrodomésticos e equipamentos de áudio e vídeo; Comércio varejista de móveis; Transporte escolar; Locação de automóveis sem condutor; Aluguel de máquinas e equipamentos agrícolas sem operador; Aluguel de máquinas e equipamentos para construção sem operador, exceto andaimes, Tendo de acordo com CNAE fiscal a atividade principal e secundária de:

Principal:

4761-0/03 - Comércio de artigos de papelaria.

Secundária:

3811-4/00 - Coleta de resíduos não-perigosos

4120-4/00 - Construção de Edifícios

4211-1/01 - Construção de rodovias e ferrovias.

4213-8/00 - Obras de urbanização - ruas, praças e calçadas.

4221-9/02 - Construção de estações e redes de distribuição de energia elétrica.

4222-7/01 - Construção de redes de abastecimento de água, coleta de esgoto e construções correlatas, exceto obras de irrigação.

4299-5/01 - Construção de instalações esportivas e recreativas.

4313-4/00 - Obras de terraplenagem.

4712-1/00 - Comércio de mercadorias em geral, com predominância de produtos alimentícios - minimercados, mercearias e armazéns.

4729-6/99 - Comércio varejista de produtos alimentícios em geral ou especializado em produtos alimentícios não especificados anteriormente (Arroz, Óleo vegetal, farinha. etc.).

4744-0/99 - Comércio varejista de materiais de construção em geral.

4751-2/01 - Comércio varejista especializado de equipamentos e suprimentos de informática.

4753-9/00 - Comércio varejista especializado de eletrodomésticos e equipamentos de áudio e vídeo.

4754-7/01 - Comércio varejista de móveis.

4924-8/00 - Transporte escolar.

7711-0/00 - Locação de automóveis sem condutor.

7731-4/00 - Aluguel de máquinas e equipamentos agrícolas sem operador.

7732-2/01 - Aluguel de máquinas e equipamentos para construção sem operador, exceto andaimes.

JUCEMA

JUNTA COMERCIAL DO ESTADO DO MARANHÃO

CERTIFICO O REGISTRO EM 26/02/2016 14:24 SOB Nº 160061504
PROTOCOLO: 160061504 DE 25/02/2016. CÓDIGO DE VERIFICAÇÃO:
MA160061504. NIRE: 21200544885.
ALVORADA CONSTRUIR LTDA - ME

Lilian Theresa Rodrigues Mendonça
SECRETÁRIA GERAL
SÃO LUÍS, 26/02/2016
www.empresafacil.ma.gov.br

ALVORADA CONSTRUIR LTDA.
CNPJ: 05.703.869/0001-16
Reinaldo Gomes da Silva

A validade deste documento, se impresso, fica sujeito à comprovação de sua autenticidade nos respectivos portais.
Informando seus respectivos códigos de verificação

4º - O capital social é de R\$ 400.000,00 (quatrocentos mil reais), dividido em 400.000 (quatrocentos mil) quotas no valor nominal de R\$ 1,00 (um real), cada uma, integralizadas em moeda corrente nacional, ficando assim distribuído:

SÓCIOS	%	QUOTAS	VALOR R\$
REINALDO GOMES DA SILVA	50,00	200.000	200.000,00
AURIA NUBIA SILVA DO NASCIMENTO	50,00	200.000	200.000,00
TOTAL	100,00	400.000	400.000,00

5ª - O prazo de duração da sociedade é por tempo indeterminado e teve seu início de atividade em 20/05/2003, conforme artigo 997, II da Lei 10.406/2002.

6ª - As quotas são indivisíveis e não poderão ser cedidas ou transferidas a terceiros sem o consentimento de outro sócio, a quem fica assegurado, em igualdade de condições e preço direito de preferência para sua aquisição se postas à venda, formalizando, se realizada a cessão delas, a alteração contratual pertinente. (art. 1.056, art. 1.057, CC/2002).

7ª - A responsabilidade de cada sócio é restrita ao valor de suas quotas, mas todos respondem solidariamente pela integralização do capital social. (art. 1.052, CC/2002).

8ª - A administração da sociedade será exercida pelo o sócio Sr. REINALDO GOMES DA SILVA, com os poderes e atribuições de representar a empresa, autorizado o uso do nome empresarial, vedado, no entanto, em atividades estranhas ao interesse social ou assumir obrigações seja em favor de qualquer dos quotistas ou de terceiros, bem como onerar ou alienar bens imóveis da sociedade sem autorização do outro sócio. (artigos 997, VI, art 1.060, art. 1.061, 1.062, art. 1.063 e 1.064 todos do CC/2002).

9ª - Os sócios poderão designar o administrador não sócio da sociedade em contrato social ou em ato separado, indicando suas atribuições e poderes, dentre eles o de usar o nome empresarial e o prazo de gestão, se determinado (artigo 1.061 da Lei 10.406/2002).

10ª - Ao término de cada exercício social, em 31 de dezembro, o administrador prestará contas justificadas de sua administração, procedendo à elaboração do inventário, do balanço patrimonial e do balanço de resultado econômico, cabendo aos sócios, na proporção de suas quotas, os lucros ou perdas apuradas. (art. 1.065, CC/2002), (art. 1.078 CC/2002).

11ª - Nos quatro meses seguintes ao término do exercício do exercício social, os sócios deliberarão sobre as contas e designarão administrador (es) quando for o caso. (artigos 1.071 e 1.072, § 2º e art. 1.078, CC/2002).

JUNTA COMERCIAL DO ESTADO DO MARANHÃO

CERTIFICO O REGISTRO EM 26/02/2016 14:24 SOB Nº 20160061504.
PROTOCOLO: 160061504 DE 25/02/2016. CÓDIGO DE VERIFICAÇÃO:
MA160061504. NIRE: 21200544885.
ALVORADA CONSTRUIR LTDA - ME

JUCEMA

Lílian Theresa Rodrigues Mendonça
SECRETÁRIA GERAL
SÃO LUÍS, 26/02/2016
www.empresafacil.ma.gov.br

A validade deste documento, se impresso, fica sujeita à comprovação de sua autenticidade nos respectivos portais.
Informando seus respectivos códigos de verificação

ALVORADA CONSTRUIR LTDA.
CNPJ: 05.703.849/0001-16
Reinaldo Gomes da Silva
CPF: 505.066.953-66 - Socio Adm

12ª - A sociedade poderá a qualquer tempo, abrir ou fechar filial ou outra dependência mediante alteração contratual assinada por todos os sócios.

13ª - Os sócios poderão de comum acordo, fixar uma retirada mensal, a título de pró-labore, observadas as disposições regulamentares pertinentes.

14ª - Falecendo ou interditado qualquer sócio, a sociedade continuará as atividades com os herdeiros, sucessores e incapaz. Não sendo possível ou não existindo interesse destes ou do(s) sócio(s) remanescente(s), o valor de seus haveres será apurado e liquidado com base na situação patrimonial da sociedade, à data da resolução, verificada em balanço especialmente levantado. (artigos 1.028 e 1.031, CC/2002).

Parágrafo único - O mesmo procedimento será adotado em outros casos que a sociedade se resolva em relação a seu sócio. (art. 1.028 e art. 1.031 CC/2002).

15ª - O administrador declara sob as penas da lei, que não esta impedida de exercer a administração da sociedade, por lei especial, ou em virtude de condenação criminal, ou por se encontra sob os efeitos dela, a pena que vede, ainda que temporariamente, o acesso a cargos públicos; ou por crime falimentar, de prevaricação, peita ou suborno, concussão, peculato, ou contra economia popular, contra o sistema financeiro nacional, contra as normas de defesa da concorrência, contra as relações de consumo, fé pública, ou a propriedade. (art. 1.011, § 1º, CC/2002).

16ª - A apuração dos lucros será pelo método lucro real ou presumido e o encerramento do exercício social da sociedade coincidirá sempre com o ano civil. (art. 1.011, CC/2002).

17ª - Os casos omissos serão regulados de acordo com a lei 10.406 CC/2002.

18ª - Fica eleito o foro da cidade de Ribamar Fiquene - MA. Para o exercício e cumprimento dos direitos e obrigações resultantes deste contrato. (arts. 53, III, "e" do Dec. 1.800/96)

Assim por estarem de acordo com todas as cláusulas aqui expressas e em cumprimento da Lei 10.406/02 CC/2002, os sócios assinam o presente instrumento em 03 vias de mesmo teor e forma. Prometendo o fiel cumprimento do que aqui se estabeleceu, obrigando-se por si, seus herdeiros ou sucessores de qualquer tipo.

Ribamar Fiquene - MA, 01 de Fevereiro de 2016

Sócios:

Reinaldo Gomes da Silva
REINALDO GOMES DA SILVA

Auria Nubia Silva do Nascimento
AURIA NUBIA SILVA DO NASCIMENTO

JUCEMA

JUNTA COMERCIAL DO ESTADO DO MARANHÃO

CERTIFICO O REGISTRO EM 26/02/2016 14:24 SOB Nº 20160061504.
PROTOCOLO: 160061504 DE 25/02/2016. CÓDIGO DE VERIFICAÇÃO:
MA160061504. NIRE: 21200544885.
ALVORADA CONSTRUIR LTDA - ME

Lilian Theresa Rodrigues Mendonça
SECRETARIA GERAL
SÃO LUÍS, 26/02/2016
www.empresafacil.ma.gov.br

ALVORADA CONSTRUIR LTDA
CNPJ: 05.703.869/0001-16
Reinaldo Gomes da Silva
CPF: 505.086.953-68

A validade deste documento, se impresso, fica sujeita à comprovação de sua autenticidade nos respectivos portais.
Informando seus respectivos códigos de verificação

DECLARAÇÃO DE ENQUADRAMENTO DE ME

Ilmo. Sr. Presidente da Junta Comercial DO ESTADO DO MARANHÃO

A Sociedade ALVORADA CONSTRUIR LTDA, com ato constitutivo registrado na Junta Comercial em 20/06/2003, NIRE: 21.2.0054488-5, CNPJ: 05.703.869/0001-16, estabelecida na RUA CEARÁ, 65, VILA MARIANA, RIBAMAR FIQUENE, MA, CEP: 65.938-000, requer a Vossa Senhoria o arquivamento do presente instrumento e declara, sob as penas da Lei, que se enquadra na condição de MICROEMPRESA, nos termos da Lei Complementar nº 123, de 14/12/2006.

Código do ato: 315
Descrição do ato: ENQUADRAMENTO DE MICROEMPRESA

RIBAMAR FIQUENE - MA, 05 de Novembro de 2010.

Sócio: MARIA APARECIDA GOMES DA SILVA

Sócio: ZULENE GOMES DA SILVA

Para uso exclusivo da Junta Comercial:

DEFERIDO EM 20/10/2010	JUCEMA
JUNTA COMERCIAL DO ESTADO DO MARANHÃO CERTIFICADO O REGISTRO EM 20/12/2010 SOB O NÚMERO: 2010075/693 Protocolo: 10/075/69-3 Empresa: 21 2 0054488 5 ALVORADA CONSTRUIR LTDA	
MARCIO PATRICIO SOUZA CHEFE DO ESC. REG. DE IMP. TRIZ AC 179087	



ALVORADA CONSTRUIR LTDA

Construções Serviços e Locações

CNPJ: 05.703.869-0001/16

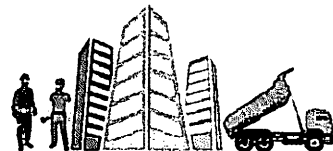

AO

SENHOR: PREGOEIRO E DE MAIS MEMBROS DA EQUIPE DE LICITAÇÃO DA PREFEITURA MUNICIPAL DE SÃO PEDRO DOS CRENTES/MA.

REFERÊNCIA: PREGÃO PRESENCIAL Nº002/2021

PROCESSO: ADMINISTRATIVO Nº 026/2021

OBJETO: LOCAÇÃO DE VEÍCULOS LEVES PARA USO DO MUNICÍPIO DE SÃO PEDRO DOS CRENTES – MA.

DECLARAÇÃO DE ENQUADRAMENTO COMO MICROEMPRESA

A empresa Alvorada Construir LTDA, inscrita no CNPJ sob o Nº: 05.703.869/0001-16, sediada na Rua Ceará nº 65, Vila Mariana, Ribamar Fiquene-MA, representada pelo Srº Reinaldo Gomes da Silva, R.G. Nº: 155357620006, CPF Nº: 505.086.953-68, D E C L A R A, para os fins do disposto na Lei Complementar Nº: 123/2006, sob as sanções administrativas cabíveis e sob as penas da lei, que se enquadra como, **MICROEMPRESA**, conforme inc.I do art 3º da Lei Complementar nº 123/2006.

Ribamar Fiquene – Ma, 22 de Janeiro de 2021

Reinaldo Gomes da Silva

Alvorada Construir LTDA

Reinaldo Gomes da Silva

Sócio Administrador

ALVORADA CONSTRUIR LTDA.
CNPJ: 05.703.869-0001-16
Reinaldo Gomes da Silva
CPF: 505.086.953-68 - Socio Admin.

CERTIDÃO ESPECÍFICA

Sistema Nacional de Registro de Empresas Mercantis - SINREM

Certificamos que as informações abaixo constam dos documentos arquivados
nesta Junta Comercial e são vigentes na data da sua expedição.

Certificamos que ALVORADA CONSTRUIR LTDA - ME encontra-se registrada nesta Junta Comercial, como segue:		Protocolo: MAC2100957595	
NIRE 21200544885 CNPJ 05.703.869/0001-16		Situação ATIVA Status SEM STATUS	
Endereço Completo CEARÁ, Nº 65, xxxxx, VILA MARIANA - Ribamar Fiquene/MA - CEP 65938-000			
Arquivamentos Posteriores			
Ato	Número	Data	Descrição
223	20200255053	02/04/2020	BALANÇO
223	20190764260	07/06/2019	BALANÇO
223	20180397745	25/05/2018	BALANÇO
223	20170569365	04/07/2017	BALANÇO
223	20160229085	08/03/2016	BALANÇO
002	20160061504	26/02/2016	ALTERAÇÃO DE DADOS (EXCETO NOME EMPRESARIAL)
002	20140523405	04/08/2014	ALTERAÇÃO DE DADOS (EXCETO NOME EMPRESARIAL)
223	20140043357	29/01/2014	BALANÇO
223	20120441799	18/07/2012	BALANÇO
223	20110052803	27/01/2011	BALANÇO
315	20100757693	20/12/2010	ENQUADRAMENTO DE MICROEMPRESA
002	20100757685	20/12/2010	ALTERAÇÃO DE DADOS (EXCETO NOME EMPRESARIAL)
002	20100571352	20/09/2010	ALTERAÇÃO DE DADOS (EXCETO NOME EMPRESARIAL)
002	20080061243	16/02/2008	ALTERAÇÃO DE DADOS (EXCETO NOME EMPRESARIAL)
002	20050087096	17/03/2005	ALTERAÇÃO DE DADOS (EXCETO NOME EMPRESARIAL)
090	21200544885	20/06/2003	CONTRATO

Esta certidão foi emitida automaticamente em 18/01/2021, às 16:58:36 (horário de Brasília).
Se impressa, verificar sua autenticidade no <https://www.empresafacil.ma.gov.br>, com o código 03AFXKED.



MAC2100957595

Lilian Theresa Rodrigues Mendonça
Secretário(a) Geral

ALVORADA CONSTRUIR LTDA.
CNPJ: 05.703.869/0001-16
Reinaldo Gomes da Silva
CPF: 505.086.953-63 - Sócio Adm.

CERTIDÃO SIMPLIFICADA

Sistema Nacional de Registro de Empresas Mercantis - SINREM

Certificamos que as informações abaixo constam dos documentos arquivados
nesta Junta Comercial e são vigentes na data de sua expedição.

Nome Empresarial: ALVORADA CONSTRUIR LTDA - ME		Protocolo: MAC2100957569	
Natureza Jurídica: Sociedade Empresária Limitada			
NIRE (Sede) 21200544885	CNPJ 05.703.869/0001-16	Data de Ato Constitutivo 20/06/2003	Início de Atividade 20/05/2003
Endereço Completo Rua CEARÁ, Nº 65, VILA MARIANA - Ribamar Fiquene/MA - CEP 65938-000			
Objeto Social 4761-0/03 Comércio de artigos de papelaria. 3811-4/00 Coleta de resíduos não-perigosos 4120-4/00 Construção de Edifícios 4211-1/01 Construção de rodovias e ferrovias. 4213-8/00 Obras de urbanização c ruas, praças e calçadas. 4221-9/02 Construção de estações e redes de distribuição de energia elétrica. 4222-7/01 Construção de redes de abastecimento de água, coleta de esgoto e construções correlatas, exceto obras de irrigação. 4299-5/01 Construção de instalações esportivas e recreativas. 4313-4/00 Obras de terraplenagem. 4712-1/00 Comércio de mercadorias em geral, com predominância de produtos alimentícios c minímercados, mercearias e armazéns. 4729-6/99 Comércio varejista de produtos alimentícios em geral ou especializado em produtos alimentícios não especificados anteriormente (Arroz, Óleo vegetal, farinha, etc.). 4744-0/99 Comércio varejista de materiais de construção em geral. 4751-2/01 Comércio varejista especializado de equipamentos e suprimentos de informática. 4753-9/00 Comércio varejista especializado de eletrodomésticos e equipamentos de áudio e vídeo. 4754-7/01 Comércio varejista de móveis. 4924-8/00 Transporte escolar. 7711-0/00 Locação de automóveis sem condutor. 7731-4/00 Aluguel de máquinas e equipamentos agrícolas sem operador. 7732-2/01 Aluguel de máquinas e equipamentos para construção sem operador, exceto andaimes.			
Capital Social R\$ 400.000,00 (quatrocentos mil reais) Capital Integralizado R\$ 400.000,00 (quatrocentos mil reais)		Porte ME (Microempresa)	Prazo de Duração Indeterminado
Dados do Sócio Nome AURIA NUBIA SILVA DO NASCIMENTO CPF/CNPJ 436.231.153-04 Participação no capital R\$ 200.000,00 Espécie de sócio Sócio Administrador N Término do mandato		Dados do Sócio Nome REINALDO GOMES DA SILVA CPF/CNPJ 505.086.953-68 Participação no capital R\$ 200.000,00 Espécie de sócio Sócio Administrador S Término do mandato	
Dados do Administrador Nome REINALDO GOMES DA SILVA CPF 505.086.953-68 Término do mandato			
Último Arquivamento Data 02/04/2020	Número 20200255053	Ato/eventos 223 / 223 - BALANÇO	Situação ATIVA Status SEM STATUS

Esta certidão foi emitida automaticamente em 18/01/2021, às 15:58:05 (horário de Brasília).
Se impressa, verificar sua autenticidade no <https://www.empresafacil.ma.gov.br>, com o código IFVEGSVV.

MAC2100957569

Lilian Theresa Rodrigues Mendonça
Secretário GeralALVORADA CONSTRUIR LTDA
CNPJ: 05.703.869/0001-16
Reinaldo Gomes da Silva
CPF: 505.086.953-68 - Sócio

1 de 1



Improbidade Administrativa e Inelegibilidade

Certidão Negativa

Certifico que nesta data (19/01/2021 às 11:54) NÃO CONSTA no Cadastro Nacional de Condenações Cíveis por Ato de Improbidade Administrativa e Inelegibilidade registros de condenação com trânsito em julgado ou sanção ativa quanto ao CNPJ nº 05.703.869/0001-16.

A condenação por atos de improbidade administrativa não implica automático e necessário reconhecimento da inelegibilidade do condenado.

Para consultas sobre inelegibilidade acesse portal do TSE em <http://divulgacaodcontas.tse.jus.br/>

Esta certidão é expedida gratuitamente. Sua autenticidade pode ser por meio do número de controle 6006.F2AC.B862.7076 no seguinte endereço: https://www.cnj.jus.br/improbidade_adm/autenticar_certidao.php

ALVORADA
CNPJ: 05.703.869/0001-16
Reinaldo Gomes da Silva
CPF: 535.086.953-68

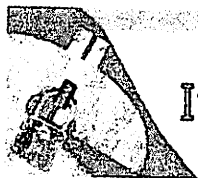

Improbidade Administrativa e Inelegibilidade

Certidão Negativa

Certifico que nesta data (19/01/2021 às 11:56) NÃO CONSTA no Cadastro Nacional de Condenações Cíveis por Ato de Improbidade Administrativa e Inelegibilidade registros de condenação com trânsito em julgado ou sanção ativa quanto ao CPF nº 505.086.953-68.

A condenação por atos de improbidade administrativa não implica automático e necessário reconhecimento da inelegibilidade do condenado.

Para consultas sobre inelegibilidade acesse portal do TSE em <http://divulgacandcontas.tse.jus.br/>

Esta certidão é expedida gratuitamente. Sua autenticidade pode ser por meio do número de controle 6006.F32F.69B6.8207 no seguinte endereço: https://www.cnj.jus.br/improbidade_adm/autenticar_certidao.php

ALVORADA COPIADA
CNPJ: 05.703.809-0101-11
Renaldo Gomes da Silva
CPF: 505.086.953-68



**TRIBUNAL DE CONTAS DA UNIÃO
CERTIDÃO NEGATIVA**

DE

INABILITADOS

(Válida somente com a apresentação do CPF)

Nome completo: **REINALDO GOMES DA SILVA**

CPF: **505.086.953-68**

O Tribunal de Contas da União **CERTIFICA** que, na presente data, o(a) requerente acima identificado(a) **NÃO CONSTA** da relação de responsáveis com inabilitação para o exercício de cargo em comissão ou função de confiança no âmbito da administração pública federal, em razão de decisão deste Tribunal, nos termos do art. 60 da Lei nº 8.443/92 (Lei Orgânica do TCU).

Não constam da relação consultada para emissão desta certidão os responsáveis ainda não notificados do teor dos acórdãos condenatórios, aqueles cujas condenações tenham tido seu prazo de vigência expirado, bem como aqueles cujas apreciações estejam suspensas em razão de interposição de recurso com efeito suspensivo ou de decisão judicial.

Certidão emitida às 09:01:34 do dia 19/01/2021, com validade de trinta dias a contar da emissão.

A veracidade das informações aqui prestadas podem ser confirmadas no sítio
<https://contas.tcu.gov.br/ords/f?p=INABILITADO:VERIFICA>

Código de controle da certidão: **MUEM190121090134**

Atenção: qualquer rasura ou emenda invalidará este documento.

ALVORADA CONSTRUTORA LTDA.
CNPJ: 05.703.869/0001-16
Reinaldo Gomes da Silva
CPF: 505.086.953-68 - Socio Adm.

ph

sump
R0

P

Handwritten signature

Handwritten mark

Handwritten signature

Handwritten signature

87



TRIBUNAL DE CONTAS DA UNIÃO

CERTIDÃO NEGATIVA

DE

LICITANTES INIDÔNEOS

(Válida somente com a apresentação do CPF)

Nome completo: **REINALDO GOMES DA SILVA**

CPF/CNPJ: **505.086.953-68**

O Tribunal de Contas da União **CERTIFICA** que, na presente data, o (a) requerente acima identificado(a) **NÃO CONSTA** da relação de responsáveis inidôneos para participar de licitação na administração pública federal, por decisão deste Tribunal, nos termos do art. 46 da Lei nº 8.443/92 (Lei Orgânica do TCU).

Não constam da relação consultada para emissão desta certidão os responsáveis ainda não notificados do teor dos acórdãos condenatórios, aqueles cujas condenações tenham tido seu prazo de vigência expirado, bem como aqueles cujas apreciações estejam suspensas em razão de interposição de recurso com efeito suspensivo ou de decisão judicial.

Certidão emitida às 08:59:18 do dia 19/01/2021, com validade de trinta dias a contar da emissão.

A veracidade das informações aqui prestadas podem ser confirmadas no site <https://contas.tcu.gov.br/ords/f?p=INABILITADO:5>

Código de controle da certidão: **SZSH190121085918**

Atenção: qualquer rasura ou emenda invalidará este documento.

ALVORADA CONSTRUTORA LTDA.
CNPJ: 05.705.849/0001-16
Reinaldo Gomes da Silva
CPF: 505.086.953-68 - Sec.º Adm.



TRIBUNAL DE CONTAS DA UNIÃO
CERTIDÃO NEGATIVA
DE
LICITANTES INIDÔNEOS

Nome completo: **ALVORADA CONSTRUIR LTDA**

CPF/CNPJ: **05.703.869/0001-16**

O Tribunal de Contas da União **CERTIFICA** que, na presente data, o (a) requerente acima identificado(a) **NÃO CONSTA** da relação de responsáveis inidôneos para participar de licitação na administração pública federal, por decisão deste Tribunal, nos termos do art. 46 da Lei nº 8.443/92 (Lei Orgânica do TCU).

Não constam da relação consultada para emissão desta certidão os responsáveis ainda não notificados do teor dos acórdãos condenatórios, aqueles cujas condenações tenham tido seu prazo de vigência expirado, bem como aqueles cujas apreciações estejam suspensas em razão de interposição de recurso com efeito suspensivo ou de decisão judicial.

Certidão emitida às 08:57:41 do dia 19/01/2021, com validade de trinta dias a contar da emissão.

A veracidade das informações aqui prestadas podem ser confirmadas no sítio <https://contas.tcu.gov.br/ords/f?p=INABILITADO:5>

Código de controle da certidão: **D3HS190121085741**

Atenção: qualquer rasura ou emenda invalidará este documento.

ALVORADA CONSTRUIR LTDA
CNPJ: 05.703.869/0001-16
Reinaldo Gomes da Silva
CPF: 035.086.953-68 - Soc. Adm.



TJDFT

Poder Judiciário da União

TRIBUNAL DE JUSTIÇA DO DISTRITO FEDERAL E DOS TERRITÓRIOS

CERTIDÃO NEGATIVA DE DISTRIBUIÇÃO (ESPECIAL - AÇÕES CÍVEIS E CRIMINAIS)
1ª e 2ª Instâncias

CERTIFICAMOS que, após consulta aos registros eletrônicos de distribuição de ações cíveis e criminais disponíveis até 18/01/2021, **NADA CONSTA** contra o nome por extenso e CPF/CNPJ de:

REINALDO GOMES DA SILVA

505.086.953-68

(ZULENE GOMES DA SILVA / MANOEL PEREIRA DA SILVA)

OBSERVAÇÕES:

a) Os dados de identificação são de responsabilidade do solicitante da certidão, devendo a titularidade ser conferida pelo interessado e pelo destinatário.

b) A certidão será emitida de acordo com as informações inseridas no banco de dados. Em caso de exibição de processos com dados desatualizados, o interessado deverá requerer a atualização junto ao juízo ou órgão julgador.

c) A certidão será negativa quando não for possível a individualização dos processos por carência de dados do Poder Judiciário. (artigo 8º, § 2º da Resolução 121/CNJ).

d) A certidão cível contempla ações cíveis, execuções fiscais, execuções e insolvências civis, falências, recuperações judiciais, recuperações extrajudiciais, inventários, interdições, tutelas e curatelas. A certidão criminal compreende os processos criminais, os processos criminais militares e as execuções penais. Demais informações sobre o conteúdo das certidões, consultar em www.tjdft.jus.br, no menu Serviços, Certidões, Certidão Nada Consta, Tipos de Certidão.

e) A certidão cível atende ao disposto no inciso II do artigo 31 da Lei 8.666/1993.

f) Medida prevista no artigo 26 do Código Penal, sentença não transitada em julgado.

A autenticidade deverá ser confirmada no site do TJDFT (www.tjdft.jus.br), no menu Serviços, Certidões, Certidão Nada Consta, Validar Certidão - autenticar, informando-se o número do selo digital de segurança impresso.

Emitida gratuitamente pela internet em: 18/01/2021

Selo digital de segurança: 2021.CTD.L8YZ.VUFY.TU0P.YH1J.38SQ

VÁLIDA POR 30 (TRINTA) DIAS ***



TJDFT

Poder Judiciário da União

TRIBUNAL DE JUSTIÇA DO DISTRITO FEDERAL E DOS TERRITÓRIOS

CERTIDÃO NEGATIVA DE DISTRIBUIÇÃO (ESPECIAL - AÇÕES CÍVEIS E CRIMINAIS)
1ª e 2ª Instâncias

CERTIFICAMOS que, após consulta aos registros eletrônicos de distribuição de ações cíveis e criminais disponíveis até 18/01/2021, **NADA CONSTA** contra o nome por extenso e CPF/CNPJ de:

ALVORADA CONSTRUIR LTDA

05.703.869/0001-16

OBSERVAÇÕES:

Os dados de identificação são de responsabilidade do solicitante da certidão, devendo a titularidade ser conferida pelo interessado e pelo destinatário.

b) A certidão será emitida de acordo com as informações inseridas no banco de dados. Em caso de exibição de processos com dados desatualizados, o interessado deverá requerer a atualização junto ao juízo ou órgão julgador.

c) A certidão será negativa quando não for possível a individualização dos processos por carência de dados do Poder Judiciário. (artigo 8º, § 2º da Resolução 121/CNJ).

d) A certidão cível contempla ações cíveis, execuções fiscais, execuções e insolvências civis, falências, recuperações judiciais, recuperações extrajudiciais, inventários, interdições, tutelas e curatelas. A certidão criminal compreende os processos criminais, os processos criminais militares e as execuções penais. Demais informações sobre o conteúdo das certidões, consultar em www.tjdft.jus.br, no menu Serviços, Certidões, Certidão Nada Consta, Tipos de Certidão.

e) A certidão cível atende ao disposto no inciso II do artigo 31 da Lei 8.666/1993.

f) Medida prevista no artigo 26 do Código Penal, sentença não transitada em julgado.

A autenticidade deverá ser confirmada no site do TJDFT (www.tjdft.jus.br), no menu Serviços, Certidões, Certidão Nada Consta, Validar Certidão - autenticar, informando-se o número do selo digital de segurança impresso.

Emitida gratuitamente pela internet em: 18/01/2021

Selo digital de segurança: **2021.CTD.G3SG.VZII.EVOJ.UT5Z.ZJC4**

VÁLIDA POR 30 (TRINTA) DIAS ***

ALVORADA CONSTRUIR LTDA.
CNPJ: 05.703.869/0001-16
Reinaldo Gomes da Silva
CPF: 508.600.250-00