

## ALTERAÇÃO CONTRATUAL DE N.º 04 DA SOCIEDADE EMPRESARIA "N N EMPREENDIMENTO SERVIÇOS & ALIMENTOS LTDA"

**CLAUBIR SALES PEREIRA**, Brasileiro, Empresário, Casado com comunhão parcial de bens, natural de Imperatriz – MA, nascido em 19/04/1975, portador da Carteira de Identidade sob o N.º 21591352002-1 SESP/MA e CPF sob o N.º 363.547.913-68, residente e domiciliada à Rua Copacabana, S/N.º – Bairro Pq Burity, nesta cidade de Imperatriz - MA; CEP 65.916-660, e;

**REGINA DE MORAIS PEREIRA**, Brasileira, Empresária, Casada com comunhão parcial de bens, natural de Imperatriz – MA, nascida em 21/04/1973, portadora da Carteira de Identidade sob o N.º 004794293-2 GEJUSP/MA e CPF sob o N.º 345.737.123-72, residente e domiciliada, à Rua Copacabana, S/N.º – Bairro Pq Burity, nesta cidade de Imperatriz - MA; CEP 65.916-660,

Únicos sócios da **N N EMPREENDIMENTO SERVIÇOS & ALIMENTOS LTDA.**, com sede à Rua Rafael de Almeida Ribeiro, N.º 4 Bairro São Salvador, nesta cidade de Imperatriz - MA; CEP 65916-193, registrada na Junta Comercial do Estado do Maranhão, sob o NIRE **21200924882** arquivado em 14/01/2016 e inscrita no CNPJ sob o nº **23.976.258/0001-23**, resolvem, assim, alterar e consolidar o contrato social:

**CLÁUSULA PRIMEIRA** – O capital social fica alterado neste ato para: **R\$ 120.000,00** (cento e vinte mil reais) dividido em **120.000** (cento e vinte mil) quotas de valor nominal **R\$ 1,00** (um real), cada uma, integralizadas em moeda corrente do País, assim subscritas:

<b>CLAUBIR SALES PEREIRA</b>		
A - Capital integralizado .....	R\$	60.000,00
<b>Total de sua participação: 60.000 quotas x R\$ 1,00.....</b>	<b>R\$</b>	<b>60.000,00</b>
<b>REGINA DE MORAIS PEREIRA</b>		
A - Capital integralizado .....	R\$	60.000,00
<b>Total de sua participação: 60.000 quotas x R\$ 1,00.....</b>	<b>R\$</b>	<b>60.000,00</b>
<b>Total Geral</b>	<b>120.000 quotas x R\$ 1,00.....R\$</b>	<b>120.000,00</b>

(art. 997, III, CC/2002) e (art. 1.055, CC/2002)

**CLÁUSULA SEGUNDA** – O objeto social fica alterado para: Restaurantes e similares - Cnae 5611-2/01; Fomecimento de alimentos preparados preponderantemente para empresas - Cnae 5620-1/01; Fomecimento de alimentos preparados preponderantemente para consumo domiciliar - Cnae 5620-1/04; Serviços de alimentação para eventos e recepções - bufê - Cnae 5620-1/02; Padaria e confeitaria com predominância de revenda - 4721-1/02; Comércio varejista de laticínios e frios - Cnae 4721-1/03; Comércio varejista de hortifrutigranjeiros - Cnae 4724-5/00; Comércio varejista de em geral com predominância de produtos alimentícios - minimercados, mercearias e armazéns - Cnae 4712-1/00; Comércio varejista de materiais de construção em geral- Cnae 4744-0/99; Comercio varejista especializado de equipamentos e suprimentos de informática - Cnae 4751-2/01; Recarga de cartuchos para equipamentos de informática - Cnae 4751-2/02; Comércio varejista especializado de eletrodomésticos e equipamentos de áudio e vídeo - Cnae 4753-9/00; Comércio varejista de artigos de papelaria - Cnae 4761-0/03; Comércio varejista de material elétrico- Cnae 4742-3/00; Comercio varejista de móveis - Cnae 4754-7/01; Comércio atacadista de outras máquinas e equipamentos não especificados anteriormente; partes e peças - Cnae 4669-9/99; (motores e transformadores elétricos; sistemas para controle de incêndio; instrumentos e equipamentos de medida; robots máquinas,

CERTIFICO O REGISTRO EM 26/01/2019 15:33 SOB Nº 20190033991.  
PROTOCOLO: 190033991 DE 25/01/2019. CÓDIGO DE VERIFICAÇÃO:  
11900351229. NIRE: 21200924882.  
N N EMPREENDIMENTO SERVIÇOS & ALIMENTOS LTDA

**JUCEMA**

Lilian Theresa Rodrigues Mendonça  
SECRETARIA-GERAL  
SÃO LUÍS, 26/01/2019  
www.empresafacil.ma.gov.br

aparelhos e equipamentos para usos técnico e profissional; máquinas e equipamentos para escritório, exceto informático; outras máquinas, aparelhos e equipamentos não especificados anteriormente, exceto para uso agropecuário, terraplenagem, mineração e construção industrial, odontomédico-hospitalar e comercial); Comércio varejista especializado de instrumentos musicais e acessórios - Cnae 4756-3/00; Transporte rodoviário de carga, exceto produtos perigosos e mudanças, intermunicipal, interestadual e internacional - Cnae 4930-2/02; Transporte rodoviário de mudanças - Cnae 4930-2/04; Transporte rodoviário de carga, exceto produtos perigosos e mudanças, municipal - Cnae 4930-2/01; Agência de viagens - Cnae 7911-2/00; Locação de automóveis sem condutor - Cnae 7711-0/00; Comércio varejista de artigos do vestuário e acessórios - Cnae 4781-4/00; Comércio varejista de artigos esportivos - Cnae 4763-6/02; Limpeza em prédios e em domicílios - Cnae 8121-4/00; Atividades de limpeza não especificado anteriormente ? Cnae 8129-0/00 (as atividades de limpeza e de tratamento de piscinas; as atividades de limpeza especializada como a limpeza de chaminés, de fornos, incineradores, caldeiras, dutos de ventilação e de refrigeração de ar; a atividade de limpeza de máquinas industriais; a atividade de limpeza em trens, ônibus, embarcações, etc.; a atividade de limpeza do interior de tanques marítimos; a atividade de limpeza de garrafas; a atividade de limpeza de ruas; a atividade de limpeza de caixas de água e caixas de gordura); Comércio varejista de artigos de iluminação - Cnae 4754-7/03; Serviços de organização de feiras, congressos, exposições e festa ? Cnae 8230-0/01; Atividades de vigilância e segurança privada ? Cnae 8011-1/01; Outras atividades de serviços prestados principalmente as empresas não especificadas anteriormente como: (os serviços de taquigrafia; - os serviços de captação de imagens de reuniões e conferências ao vivo para serem transmitidas por circuito interno de televisão ou televisão aberta; os serviços de impressão e de colocação de código de barras para endereços postais; os serviços de avaliadores, exceto de seguros e imóveis; as atividades dos despachantes, exceto aduaneiros; os serviços de caráter privado de prevenção de incêndios ? manutenção de extintores de incêndio? a administração de cartões de desconto, serviços de bombeiro civil, serviços de brigada de incêndio de empresa privada) Cnae 8299-7/99; Instalação e manutenção elétrica Cnae 4321-5/00; Reparação e manutenção de computadores e de equipamentos periféricos Cnae 9511-8/00; Comércio varejista de produtos saneantes domissanitários Cnae 4789-0/05; Instalação e manutenção de sistemas centrais Ar condicionados, de ventilação e refrigeração Cnae 4322-3/02; Instalações hidráulicas, sanitárias e de gás Cnae 4322-3/01; Comércio varejista de bebidas Cnae 4723-7/00; Impressão de material para uso publicitário Cnae 1813-0/01; Impressão de materiais para outros usos Cnae 1813-0/99; (a impressão, sob contrato, de impressos para usos diversos ? cartões, cartões de apresentação e de mensagens, diplomas, convites, etc. a impressão por dados variáveis transacionais ? contas telefônicas, extratos bancários) Serviços combinados para apoio a edifícios. Exceto condomínios prediais Cnae 8111-7/00; (as atividades de fornecimento de pessoal de apoio para prestar serviços em instalações prediais de clientes, desenvolvendo uma combinação de serviços, como a limpeza geral no interior de prédios, serviços de manutenção, disposição do lixo, serviços de recepção, portaria e outros serviços relacionados para dar apoio à administração e conservação das instalações dos prédios. As unidades aqui classificadas fornecem pessoal para as atividades de apoio mas não estão envolvidas ou têm responsabilidade com o desenvolvimento da atividade empresarial do cliente); Gestão e administração da propriedade combinam os serviços de natureza imobiliária com serviços de gerência operacional e administrativa e imobiliária Cnae 6822-6/00 (as atividades das administradoras de imóveis que a; as atividades de administradoras de shopping centers); Condomínios prediais Cnae 8112-5/00 (os condomínios prediais, residenciais e comerciais; as atividades de prestação de serviços em condomínios prediais por empregados contratados pelo condomínio); Comércio varejista de mercadorias em lojas de conveniência Cnae 4729-6/02; Casas de festas e eventos - Cnae 8230-0/02; Outras atividades de serviços pessoais não especificadas anteriormente como (serviços de aguada de piscina e serviços de guarda-vidas) Cnae 9609-2/99; Aluguel de móveis, utensílios e aparelhos de uso doméstico e pessoal; instrumentos musicais Cnae 7729-2/02; 7810-8/00 - Seleção e agenciamento de mão-de-obra; 7820-5/00 - Locação de mão-de-obra temporária; 7830-2/00 - Fornecimento e gestão de recursos humanos para terceiros

CERTIFICO O REGISTRO EM 26/01/2019 15:33 SOB Nº 20190033991.  
 PROTOCOLO: 190033991 DE 25/01/2019. CÓDIGO DE VERIFICAÇÃO:  
 11900351229. NIRE: 21200924882.  
 N N EMPREENDIMENTO SERVIÇOS & ALIMENTOS LTDA

**JUCEMA**

Lilian Theresa Rodrigues Mendonça  
 SECRETARIA-GERAL  
 SÃO LUÍS, 26/01/2019  
[www.empresafacil.ma.gov.br](http://www.empresafacil.ma.gov.br)

A vista das alterações ora ajustadas, consolida-se o contrato social, mediante as seguintes cláusulas.

**CLAUSULA PRIMEIRA** – A sociedade gira sob o nome empresarial **N N EMPREENDIMENTO SERVIÇOS & ALIMENTOS LTDA.**

**CLAUSULA SEGUNDA** - A sociedade tem a sua sede a Rua Rafael de Almeida Ribeiro, N.º 4 Bairro São Salvador, nesta cidade de Imperatriz - MA; CEP 65916-193.

**CLÁUSULA TERCEIRA** - O objeto social é o Restaurantes e similares - Cnae 5611-2/01; Fornecimento de alimentos preparados preponderantemente para empresas - Cnae 5620-1/01; Fornecimento de alimentos preparados preponderantemente para consumo domiciliar - Cnae 5620-1/04; Serviços de alimentação para eventos e recepções - bufê - Cnae 5620-1/02; Padaria e confeitaria com predominância de revenda - 4721-1/02; Comércio varejista de laticínios e frios - Cnae 4721-1/03; Comércio varejista de hortifrutigranjeiros - Cnae 4724-5/00; Comércio varejista de em geral com predominância de produtos alimentícios - minimercados, mercearias e armazéns - Cnae 4712-1/00; Comércio varejista de materiais de construção em geral - Cnae 4744-0/99; Comercio varejista especializado de equipamentos e suprimentos de informática - Cnae 4751-2/01; Recarga de cartuchos para equipamentos de informática - Cnae 4751-2/02; Comércio varejista especializado de eletrodomésticos e equipamentos de áudio e vídeo - Cnae 4753-9/00; Comércio varejista de artigos de papelaria - Cnae 4761-0/03; Comércio varejista de material elétrico - Cnae 4742-3/00; Comercio varejista de móveis - Cnae 4754-7/01; Comércio atacadista de outras máquinas e equipamentos não especificados anteriormente; partes e peças - Cnae 4669-9/99; (motores e transformadores elétricos; sistemas para controle de incêndio; instrumentos e equipamentos de medida; robots máquinas, aparelhos e equipamentos para usos técnico e profissional; máquinas e equipamentos para escritório, exceto informático; outras máquinas, aparelhos e equipamentos não especificados anteriormente, exceto para uso agropecuário, terraplenagem, mineração e construção industrial, odontomédico-hospitalar e comercial); Comércio varejista especializado de instrumentos musicais e acessórios - Cnae 4756-3/00; Transporte rodoviário de carga, exceto produtos perigosos e mudanças, intermunicipal, interestadual e internacional - Cnae 4930-2/02; Transporte rodoviário de mudanças - Cnae 4930-2/04; Transporte rodoviário de carga, exceto produtos perigosos e mudanças, municipal - Cnas 4930-2/01; Agência de viagens - Cnae 7911-2/00; Locação de automóveis sem condutor - Cnae 7711-0/00; Comercio varejista de artigos do vestuário e acessórios - Cnae 4781-4/00; Comércio varejista de artigos esportivos - Cnae 4763-6/02; Limpeza em prédios e em domicílios - Cnae 8121-4/00; Atividades de limpeza não especificado anteriormente ? Cnae 8129-0/00 (as atividades de limpeza e de tratamento de piscinas; as atividades de limpeza especializada como a limpeza de chaminés, de fornos, incineradores, caldeiras, dutos de ventilação e de refrigeração de ar; a atividade de limpeza de máquinas industriais; a atividade de limpeza em trens, ônibus, embarcações, etc.; a atividade de limpeza do interior de tanques marítimos; a atividade de limpeza de garrafas; a atividade de limpeza de ruas; a atividade de limpeza de caixas de água e caixas de gordura); Comércio varejista de artigos de iluminação - Cnae 4754-7/03; Serviços de organização de feiras, congressos, exposições e festa ? Cnae 8230-0/01; Atividades de vigilância e segurança privada ? Cnae 8011-1/01; Outras atividades de serviços prestados principalmente as empresas não especificadas anteriormente como: (os serviços de taquigrafia; - os serviços de captação de imagens de reuniões e conferências ao vivo para serem transmitidas por circuito interno de televisão ou televisão aberta; os serviços de impressão e de colocação de código de barras para endereços postais; os serviços de avaliadores, exceto de seguros e imóveis; as atividades dos despachantes, exceto aduaneiros; os serviços de caráter privado de prevenção de incêndios ? manutenção de extintores de incêndio? a administração de cartões de desconto, serviços de bombeiro civil, serviços de brigada de incêndio de empresa privada) Cnae 8299-7/99; Instalação e manutenção elétrica Cnae 4321-5/00; Reparação e

CERTIFICO O REGISTRO EM 26/01/2019 15:33 SOB N° 20190033991.  
PROTOCOLO: 190033991 DE 25/01/2019. CÓDIGO DE VERIFICAÇÃO:  
11900351229. NIRE: 21200924882.  
N N EMPREENDIMENTO SERVIÇOS & ALIMENTOS LTDA

**JUCEMA**

Lilian Theresa Rodrigues Mendonça  
SECRETÁRIA-GERAL  
SÃO LUÍS, 26/01/2019  
www.empresafacil.ma.gov.br

manutenção de computadores e de equipamentos periféricos Cnas 9511-8/00; Comercio varejista de produtos saneantes domissanitarios Cnae 4789-0/05; Instalação e manutenção de sistemas centrais Ar condicionados, de ventilação e refrigeração Cnae 4322-3/02; Instalações hidráulicas, sanitárias e de gás Cnae 4322-3/01; Comercio varejista de bebidas Cnae 4723-7/00; Impressão de material para uso publicitário Cnae 1813-0/01; Impressão de materiais para outros usos Cnae 1813-0/99; (a impressão, sob contrato, de impressos para usos diversos ?cardápios, cartões de apresentação e de mensagens, diplomas, convites, etc. a impressão por dados variáveis transacionais ?contas telefônicas, extratos bancários) Serviços combinados para apoio a edifícios. Exceto condomínios prediais Cnae 8111-7/00; (as atividades de fornecimento de pessoal de apoio para prestar serviços em instalações prediais de clientes, desenvolvendo uma combinação de serviços, como a limpeza geral no interior de prédios, serviços de manutenção, disposição do lixo, serviços de recepção, portaria e outros serviços relacionados para dar apoio à administração e conservação das instalações dos prédios. As unidades aqui classificadas fornecem pessoal para as atividades de apoio mas não estão envolvidas ou têm responsabilidade com o desenvolvimento da atividade empresarial do cliente); Gestão e administração da propriedade combinam os serviços de natureza imobiliária com serviços de gerência operacional e administrativa e imobiliária Cnae 6822-6/00 (as atividades das administradoras de imóveis que a; as atividades de administradoras de shopping centers); Condomínios prediais Cnae 8112-5/00 (os condomínios prediais, residenciais e comerciais; as atividades de prestação de serviços em condomínios prediais por empregados contratados pelo condomínio); Comércio varejista de mercadorias em lojas de conveniência Cnae 4729-6/02; Casas de festas e eventos - Cnae 8230-0/02; Outras atividades de serviços pessoais não especificadas anteriormente como (serviços de aguada de piscina e serviços de guarda-vidas) Cnae 9609-2/99; Aluguel de móveis, utensílios e aparelhos de uso doméstico e pessoal; instrumentos musicais Cnae 7729-2/02; 7810-8/00 - Seleção e agenciamento de mão-de-obra; 7820-5/00 - Locação de mão-de-obra temporária; 7830-2/00 - Fornecimento e gestão de recursos humanos para terceiros

**CLAUSULA QUARTA** - O capital social é de R\$ 120.000,00 (cento e vinte mil reais), dividido em 120.000 (cento e vinte mil) quotas de valor nominal R\$ 1,00 (um real), cada uma, integralizadas em moeda corrente do País, assim subscritas:

<b>CLAUBIR SALES PEREIRA</b>		
A - Capital integralizado .....	R\$	60.000,00
<b>Total de sua participação: 60.000 quotas x R\$ 1,00.....</b>	<b>R\$</b>	<b>60.000,00</b>
<b>REGINA DE MORAIS PEREIRA</b>		
A - Capital Integralizado .....	R\$	60.000,00
<b>Total de sua participação: 60.000 quotas x R\$ 1,00.....</b>	<b>R\$</b>	<b>60.000,00</b>
<b>Total Geral</b>	<b>120.000 quotas x R\$ 1,00.....</b>	<b>R\$ 120.000,00</b>

(art. 997, III, CC/2002) e (art. 1.055, CC/2002)

**CLAUSULA QUINTA** - A sociedade tem o prazo de duração e indeterminado conforme (art. 997, II, CC/2002).

**CLAUSULA SEXTA** - As quotas são indivisíveis e não poderão ser cedidas ou transferidas a terceiros sem o consentimento do outro sócio, a quem fica assegurado, em igualdade de condições e preço direito de preferência para a sua aquisição se posta à venda, formalizando, se realizada a cessão delas, a alteração contratual pertinente. (art. 1.056, art. 1057, CC/2002)

**JUCEMA**

CERTIFICO O REGISTRO EM 26/01/2019 15:33 SOB Nº 20190033991.  
PROTOCOLO: 190033991 DE 25/01/2019. CÓDIGO DE VERIFICAÇÃO:  
11900351229. NIRE: 21200924882.  
N N EMPREENDIMENTO SERVIÇOS & ALIMENTOS LTDA

Lilian Theresa Rodrigues Mendonça  
SECRETÁRIA-GERAL  
SÃO LUÍS, 26/01/2019  
www.empresafacil.ma.gov.br

**CLAÚSULA SETIMA** - A responsabilidade dos sócios é restrita ao valor de suas quotas, mas todos responderão solidariamente pela integralização do capital social, nos termos do (CC/2002, art. 1052)

**CLAÚSULA OITAVA** - A sociedade poderá ser administrada por não sócio com poderes e atribuição de administrador mediante alteração contratual assinada por todos os sócios.

**CLAÚSULA NONA** - A administração da sociedade caberá a ambos, em conjunto ou isoladamente, com os poderes e atribuição de administradores autorizados o uso do nome empresarial, podendo nomear procuradores, vedado, no entanto, em atividades estranhas ao interesse social ou assumir obrigações seja em favor de qualquer dos quotistas ou de terceiros, bem como onerar ou alienar bens imóveis da sociedade, sem autorização do outro sócio. (art. 997, VI; 1013. 1.015, 1064, CC/2002)

**CLAÚSULA DECIMA** - Ao término de cada exercício social, em 31 de dezembro, os administradores prestaram contas justificadas de sua administração, procedendo à elaboração do inventário, do balanço patrimonial e do balanço de resultado econômico, cabendo aos sócios, na proporção de suas quotas, os lucros ou perdas apurados. (art. 1065, CC/2002)

**CLAÚSULA DECIMA PRIMEIRA** - Nos quatro meses seguintes ao término do exercício social, os sócios deliberarão sobre as contas e designarão administrador quando for o caso. (arts. 1071 e 1072, § 1º, CC/2002)

**CLAÚSULA DECIMA SEGUNDA** - Os sócios poderão, de comum acordo, fixar uma retirada mensal, a título de "pro labore", observadas as disposições regulamentares pertinentes.

**CLAÚSULA DECIMA TERCEIRA** - Falecendo ou interditado qualquer sócio, a sociedade continuará suas atividades com os herdeiros, sucessores e o incapaz. Não sendo possível ou inexistindo interesse deste ou do(s) sócio(s) remanescente(s), o valor de seus haveres será apurado e liquidado com base na situação patrimonial da sociedade, à data da resolução, verificada em balanço especialmente levantado.

Parágrafo único. O mesmo procedimento será adotado em outros casos que a sociedade se resolva em relação a seu sócio. (art. 1028 e art. 1031, CC/2002)

**CLAÚSULA DECIMA QUARTA** - Os Administradores declaram, sob as penas da lei, de que não estão impedidos de exercer a administração da sociedade, por lei especial, ou em virtude de condenação criminal, ou por se encontrar sob os efeitos dela, a pena que vede, ainda que temporariamente, o acesso a cargos públicos; ou por crime falimentar, de prevaricação, peita ou suborno, concussão, peculato, ou contra a economia popular, contra o sistema financeiro nacional, contra normas de defesa da concorrência, contra as relações de consumo, fé pública, ou a propriedade. (art. 1.011, § 1º, CC/2002),

**JUCEMA**

CERTIFICO O REGISTRO EM 26/01/2019 15:33 SOB Nº 20190033991.  
PROTOCOLO: 190033991 DE 25/01/2019. CÓDIGO DE VERIFICAÇÃO:  
11900351229. NIRE: 21200924882.  
N N EMPREENDIMENTO SERVIÇOS & ALIMENTOS LTDA

Lilian Theresa Rodrigues Mendonça  
SECRETÁRIA-GERAL  
SÃO LUÍS, 26/01/2019  
www.empresafacil.ma.gov.br

**CLAÚSULA DECIMA QUINTA** - Fica eleito o foro de Imperatriz - Ma., para o exercício e o cumprimento dos direitos e obrigações resultantes deste contrato.

E, por estarem assim justos serão assinados por todos os contratantes.

Imperatriz-(MA), 22 de Janeiro de 2019.

*Claubir Sales Pereira*  
Claubir Sales Pereira

*Regina de Moraes Pereira*  
Regina De Moraes Pereira

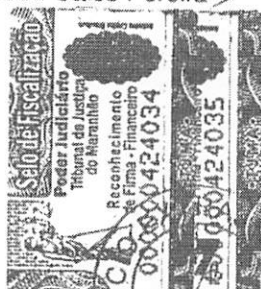

Rua: Simplicio Moreira nº 825 Bairro Centro - CEP: 85901-490  
Contato: (99) 3525-3552 / contato@7oficio.net.br Imperatriz - MA

Reconheço por SEMELHANÇA as assinaturas de CLAUDIR SALES PEREIRA e REGINA DE MORAIS PEREIRA, neste documento com valor econômico de R\$ 31,00, Imperatriz-MA, 23 de Janeiro de 2019. Valor: R\$ - 31,00.

Ricardo de Sousa Rocha - Escrevente Autorizado

VÁLIDO SOMENTE SEM EMENDAS OU RASURAS

*Ricardo de Sousa Rocha*  
Escrevente Autorizado  
Portaria 002/2015  
7º Ofício Extrajudicial  
Imperatriz - MA

**JUCEMA**

CERTIFICO O REGISTRO EM 26/01/2019 15:33 SOB Nº 20190033991.  
PROTOCOLO: 190033991 DE 25/01/2019. CÓDIGO DE VERIFICAÇÃO:  
11900351229. NIRE: 21200924882.  
N N EMPREENDIMENTO SERVIÇOS & ALIMENTOS LTDA

Lilian Theresa Rodrigues Mendonça  
SECRETARIA-GERAL  
SÃO LUÍS, 26/01/2019  
www.empresafacil.ma.gov.br

## COMPROVANTE DE INSCRIÇÃO E DE SITUAÇÃO CADASTRAL

## Comprovante de Inscrição e de Situação Cadastral

Cidadão,

Confira os dados de Identificação da Pessoa Jurídica e, se houver qualquer divergência, providencie junto à RFB a sua atualização cadastral.

A informação sobre o porte que consta neste comprovante é a declarada pelo contribuinte.

REPÚBLICA FEDERATIVA DO BRASIL			
CADASTRO NACIONAL DA PESSOA JURÍDICA			
NÚMERO DE INSCRIÇÃO 23.976.258/0001-23 MATRIZ		COMPROVANTE DE INSCRIÇÃO E DE SITUAÇÃO CADASTRAL	
DATA DE ABERTURA 14/01/2016			
NOME EMPRESARIAL N N EMPREENDIMENTO SERVICOS & ALIMENTOS LTDA			
TÍTULO DO ESTABELECIMENTO (NOME DE FANTASIA) N N ALIMENTOS			PORTE ME
CÓDIGO E DESCRIÇÃO DA ATIVIDADE ECONÔMICA PRINCIPAL 56.11-2-01 - Restaurantes e similares			
CÓDIGO E DESCRIÇÃO DAS ATIVIDADES ECONÔMICAS SECUNDÁRIAS 18.13-0-01 - Impressão de material para uso publicitário 18.13-0-99 - Impressão de material para outros usos 43.21-5-00 - Instalação e manutenção elétrica 43.22-3-01 - Instalações hidráulicas, sanitárias e de gás 43.22-3-02 - Instalação e manutenção de sistemas centrais de ar condicionado, de ventilação e refrigeração 46.89-9-99 - Comércio atacadista de outras máquinas e equipamentos não especificados anteriormente; partes e peças 47.12-1-00 - Comércio varejista de mercadorias em geral, com predominância de produtos alimentícios - minimercados, mercearias e armazéns 47.21-1-02 - Padaria e confeitaria com predominância de revenda 47.21-1-03 - Comércio varejista de laticínios e frios 47.23-7-00 - Comércio varejista de bebidas 47.24-5-00 - Comércio varejista de hortifrutigranjeiros 47.29-6-02 - Comércio varejista de mercadorias em lojas de conveniência 47.42-3-00 - Comércio varejista de material elétrico 47.44-0-99 - Comércio varejista de materiais de construção em geral 47.51-2-01 - Comércio varejista especializado de equipamentos e suprimentos de informática 47.51-2-02 - Recarga de cartuchos para equipamentos de informática 47.53-9-00 - Comércio varejista especializado de eletrodomésticos e equipamentos de áudio e vídeo 47.54-7-01 - Comércio varejista de móveis 47.54-7-03 - Comércio varejista de artigos de iluminação 47.56-3-00 - Comércio varejista especializado de instrumentos musicais e acessórios			
CÓDIGO E DESCRIÇÃO DA NATUREZA JURÍDICA 206-2 - Sociedade Empresária Limitada			
LOGRADOURO R RAFAEL DE ALMEIDA RIBEIRO	NÚMERO 4	COMPLEMENTO *****	
CEP 65.916-193	BAIRRO/DISTRITO SAO SALVADOR	MUNICÍPIO IMPERATRIZ	UF MA
ENDEREÇO ELETRÔNICO NNEMPREENHIMENTOS@CONTADORGESTOR.COM.BR		TELEFONE (99) 9170-1975/ (99) 4102-3700	
ENTE FEDERATIVO RESPONSÁVEL (EFR) *****			
SITUAÇÃO CADASTRAL ATIVA		DATA DA SITUAÇÃO CADASTRAL 14/01/2016	
MOTIVO DE SITUAÇÃO CADASTRAL			
SITUAÇÃO ESPECIAL *****		DATA DA SITUAÇÃO ESPECIAL *****	

Aprovado pela Instrução Normativa RFB nº 1.863, de 27 de dezembro de 2018.

Emitido no dia 04/01/2023 às 17:15:37 (data e hora de Brasília).

Página: 1/3



**REPÚBLICA FEDERATIVA DO BRASIL**  
COMPROVANTE DE INSCRIÇÃO E DE SITUAÇÃO CADASTRAL  
**CADASTRO NACIONAL DA PESSOA JURÍDICA**

NUMERO DE INSCRIÇÃO 23.976.258/0001-23 MATRIZ	COMPROVANTE DE INSCRIÇÃO E DE SITUAÇÃO CADASTRAL	DATA DE ABERTURA 14/01/2016
NOME EMPRESARIAL N N EMPREENDIMENTO SERVICOS & ALIMENTOS LTDA		
CÓDIGO E DESCRIÇÃO DAS ATIVIDADES ECONÔMICAS SECUNDÁRIAS 47.81-0-03 - Comércio varejista de artigos de papelaria 47.83-6-02 - Comércio varejista de artigos esportivos 47.81-4-05 - Comércio varejista de artigos do vestuário e acessórios 47.89-0-05 - Comércio varejista de produtos saneantes domissanitários 49.30-2-01 - Transporte rodoviário de carga, exceto produtos perigosos e mudanças, municipal 49.30-2-02 - Transporte rodoviário de carga, exceto produtos perigosos e mudanças, Intermunicipal, interestadual e internacional 49.30-2-04 - Transporte rodoviário de mudanças 56.20-1-01 - Fornecimento de alimentos preparados preponderantemente para empresas 56.20-1-02 - Serviços de alimentação para eventos e recepções - bufê 56.20-1-04 - Fornecimento de alimentos preparados preponderantemente para consumo domiciliar 68.22-6-00 - Gestão e administração da propriedade imobiliária 77.11-0-00 - Locação de automóveis sem condutor 77.29-2-02 - Aluguel de móveis, utensílios e aparelhos de uso doméstico e pessoal; Instrumentos musicais 78.10-8-00 - Seleção e agenciamento de mão-de-obra 78.20-5-00 - Locação de mão-de-obra temporária 78.30-2-00 - Fornecimento e gestão de recursos humanos para terceiros 79.11-2-00 - Agências de viagens 80.11-1-01 - Atividades de vigilância e segurança privada 81.11-7-00 - Serviços combinados para apoio a edifícios, exceto condomínios prediais 81.12-5-00 - Condomínios prediais		
CÓDIGO E DESCRIÇÃO DA NATUREZA JURÍDICA 206-2 - Sociedade Empresária Limitada		
LOGRADOURO R RAFAEL DE ALMEIDA RIBEIRO	NUMERO 4	COMPLEMENTO *****
CEP 65.916-193	BAIRRO/DISTRITO SAO SALVADOR	MUNICIPIO IMPERATRIZ UF MA
ENDEREÇO ELETRÔNICO NNEMPREENHIMENTOS@CONTADORGESTOR.COM.BR		TELEFONE (99) 9170-1975/ (99) 4102-3700
ENTE FEDERATIVO RESPONSÁVEL (EFR) *****		
SITUAÇÃO CADASTRAL ATIVA	DATA DA SITUAÇÃO CADASTRAL 14/01/2016	
MOTIVO DE SITUAÇÃO CADASTRAL		
SITUAÇÃO ESPECIAL *****	DATA DA SITUAÇÃO ESPECIAL *****	

Aprovado pela Instrução Normativa RFB nº 1.863, de 27 de dezembro de 2018.

Emitido no dia 04/01/2023 às 17:15:37 (data e hora de Brasília).

Página: 2/3



		<b>REPÚBLICA FEDERATIVA DO BRASIL</b>	
COMPROVANTE DE INSCRIÇÃO E DE SITUAÇÃO CADASTRAL			
<b>CADASTRO NACIONAL DA PESSOA JURÍDICA</b>			
NUMERO DE INSCRIÇÃO 23.976.258/0001-23 MATRIZ	COMPROVANTE DE INSCRIÇÃO E DE SITUAÇÃO CADASTRAL		DATA DE ABERTURA 14/01/2016
NOME EMPRESARIAL N N EMPREENDIMENTO SERVICOS & ALIMENTOS LTDA			
CÓDIGO E DESCRIÇÃO DAS ATIVIDADES ECONÔMICAS SECUNDÁRIAS 81.21-4-00 - Limpeza em prédios e em domicílios 81.29-0-00 - Atividades de limpeza não especificadas anteriormente 82.30-0-01 - Serviços de organização de feiras, congressos, exposições e festas 82.30-0-02 - Casas de festas e eventos 82.99-7-99 - Outras atividades de serviços prestados principalmente às empresas não especificadas anteriormente 95.11-8-00 - Reparação e manutenção de computadores e de equipamentos periféricos 96.09-2-99 - Outras atividades de serviços pessoais não especificadas anteriormente			
CÓDIGO E DESCRIÇÃO DA NATUREZA JURÍDICA 206-2 - Sociedade Empresária Limitada			
LOGRADOURO R RAFAEL DE ALMEIDA RIBEIRO	NUMERO 4	COMPLEMENTO *****	
CEP 65.916-193	BAIRRO/DISTRITO SAO SALVADOR	MUNICIPIO IMPERATRIZ	UF MA
ENDEREÇO ELETRÔNICO NNEMPREENHIMENTOS@CONTADORGESTOR.COM.BR		TELEFONE (99) 9170-1975/ (99) 4102-3700	
ENTE FEDERATIVO RESPONSÁVEL (EFR) *****			
SITUAÇÃO CADASTRAL ATIVA		DATA DA SITUAÇÃO CADASTRAL 14/01/2016	
MOTIVO DE SITUAÇÃO CADASTRAL			
SITUAÇÃO ESPECIAL *****		DATA DA SITUAÇÃO ESPECIAL *****	

Aprovado pela Instrução Normativa RFB nº 1.863, de 27 de dezembro de 2018.

Emitido no dia 04/01/2023 às 17:15:37 (data e hora de Brasília).

Página: 3/3

 CONSULTAR QSA VOLTAR IMPRIMIRA RFB agradece a sua visita. Para informações sobre política de privacidade e uso, [clique aqui](#).[Passo a passo para o CNPJ](#)[Consultas CNPJ](#)[Estatísticas](#)[Parceiros](#)[Serviços CNPJ](#)

COMPROVANTE DE INSCRIÇÃO E DE SITUAÇÃO CADASTRAL

© 2018 PORTAL DA REDESIM. Todos direitos reservados.

REPÚBLICA FEDERATIVA DO BRASIL  
MINISTÉRIO DAS CIDADES  
DEPARTAMENTO NACIONAL DE TRÂNSITO  
SECRETARIA NACIONAL DE HABILITAÇÃO

**REGINA DE MORAIS PEREIRA**

0047942932 - CEP: MA  
345.737.123-72 DATA NASCIMENTO: 21/04/1978  
FILMAO: PEDRO MARTINS PEREIRA  
MARIA DO CARMO NONATA DE MORAIS PEREIRA  
02846397475 20/03/2023 28/04/2003

VALIDA EM TODO O TERRITÓRIO NACIONAL 1603649154

PROIBIDO PLASTIFICAR 1603649154

Assinatura do Portador: *Regina de Moraes Pereira*  
LOCAL: SÃO LUIS, MA DATA: 21/03/2019  
Assinatura do Interlocutor: *[Assinatura]* D6045108516  
MA037645669

MARANHÃO

6 OFÍCIO DE IMPERATRIZ - Marcelo Cláudio Barreiros Pereira, Tabelião e Oficial de Registro de Imóveis  
Rua Glória Santa, 185 - Acaiaí - Centro - Imperatriz - CEPO: 55001-010 - Tel: (98) 3122-2123

**AUTENTICAÇÃO**  
Pedido: 266.967  
A presente fotocópia é reprodução fiel do documento que me foi apresentado. Dou Fé.  
Imperatriz - MA, 13 de junho de 2019.  
*Cleodomar Alexandre Silveira Neto*  
Cleodomar Alexandre Silveira Neto - Escrevente Autorizado

000046464983  
AUTENTICAÇÃO  
Poder Judiciário  
Tribunal de Justiça  
do Maranhão  
Seção de HABILITAÇÃO  
IMPERATRIZ - MA

REPÚBLICA FEDERATIVA DO BRASIL  
MINISTÉRIO DAS CIDADES  
DEPARTAMENTO NACIONAL DE TRÂNSITO  
CARTEIRA NACIONAL DE IDENTIFICAÇÃO

CLAUDE SALES FERREIRA

OK IDENTIDADE / OK EMISSÃO DE  
215913520021 SSP MA

CPF  
363.547.913-68 DATA NASCIMENTO  
18/04/1972

FLACAO  
LUIZ GONZAGA FERREIRA  
MARIA SALES FERREIRA

TERCEIRO  
15/08/2003 15/08/2003 15/08/2003

Nº REGISTRO  
02460186070 VALOR  
11/08/2003 27/08/2003

CLASSIFICAÇÃO  
A  
CITE  
EAR

SAO LUIS, MA 14/08/2019

24373300011  
MA038001730

MARANHÃO

6º OFÍCIO DE IMPERATRIZ - 6º Ofício Extrajudicial de Imperatriz - MA  
Marcelo Cláudio Fernandes Pereira - Tabelião e Oficial de Registro de Imóveis  
Rua Uniao Sines, 115 - Anjo do Ofício - Terço - Centro - CEP: 55062-410 - Fone: (99) 3923-1173

**AUTENTICAÇÃO**  
Pedido: 265.967

A presente fotocópia é reprodução fiel do documento  
que me foi apresentado. Dou Fé.

Imperatriz - MA, 13 de junho de 2019.

Cleodomar Alexandre Silveira Neto - Escrevente Autorizado

000046464977  
AUTENTICAÇÃO  
Poder Judiciário  
Tribunal de Justiça  
do Maranhão  
Sala de Fiscalização  
IMPERATRIZ - MA  
MARANHÃO



**SINTEGRA/ICMS**  
*Estado do Maranhão*  
*Consulta Pública do Cadastro do Estado do Maranhão*  
*Secretaria de Fazenda*

## Resultado da Consulta SINTEGRA/ICMS

## IDENTIFICAÇÃO

CGC: 23.976.258/0001-23 Inscrição Estadual: 12.483227-0

Razão Social: N N EMPREENDIMENTO SERVICOS &amp; ALIMENTOS LTDA

Regime Apuração: NORMAL

## ENDEREÇO

Logradouro: RUA RAFAEL DE ALMEIDA RIBEIRO

Número: 4 Complemento:

Bairro: SAO SALVADOR

Município: IMPERATRIZ UF: MA

CEP: 65916193 DDD: Telefone: 35246165

## INFORMAÇÕES COMPLEMENTARES

CNAE Principal: 5611201 - RESTAURANTES E SIMILARES

## CNAEs Secundários

Código	Descrição CNAE
4723700	COMÉRCIO VAREJISTA DE BEBIDAS
4724500	COMÉRCIO VAREJISTA DE HORTIFRUTIGRANJEIROS
4729602	COMÉRCIO VAREJISTA DE MERCADORIAS EM LOJAS DE CONVENIÊNCIA
4742300	COMÉRCIO VAREJISTA DE MATERIAL ELÉTRICO
4744099	COMÉRCIO VAREJISTA DE MATERIAIS DE CONSTRUÇÃO EM GERAL
4751201	COMÉRCIO VAREJISTA ESPECIALIZADO DE EQUIPAMENTOS E SUPRIMENTOS DE INFORMÁTICA
4751202	RECARGA DE CARTUCHOS PARA EQUIPAMENTOS DE INFORMÁTICA
4753900	COMÉRCIO VAREJISTA ESPECIALIZADO DE ELETRODOMÉSTICOS E EQUIPAMENTOS DE ÁUDIO E VÍDEO
4754701	COMÉRCIO VAREJISTA DE MÓVEIS
4754703	COMÉRCIO VAREJISTA DE ARTIGOS DE ILUMINAÇÃO
9609299	OUTRAS ATIVIDADES DE SERVIÇOS PESSOAIS NÃO ESPECIFICADAS ANTERIORMENTE
4756300	COMÉRCIO VAREJISTA ESPECIALIZADO DE INSTRUMENTOS MUSICAIS E ACESSÓRIOS
4761003	COMÉRCIO VAREJISTA DE ARTIGOS DE PAPELARIA
4763602	COMÉRCIO VAREJISTA DE ARTIGOS ESPORTIVOS
4781400	COMÉRCIO VAREJISTA DE ARTIGOS DO VESTUÁRIO E ACESSÓRIOS
4789005	COMÉRCIO VAREJISTA DE PRODUTOS SANEANTES DOMISSANITÁRIOS
4930201	TRANSPORTE RODOVIÁRIO DE CARGA, EXCETO PRODUTOS PERIGOSOS E MUDANÇAS, MUNICIPAL
4930202	TRANSPORTE RODOVIÁRIO DE CARGA, EXCETO PRODUTOS PERIGOSOS E MUDANÇAS, INTERMUNICIPAL, INTERESTADUAL E INTERNACIONAL
4930204	TRANSPORTE RODOVIÁRIO DE MUDANÇAS
5620101	FORNECIMENTO DE ALIMENTOS PREPARADOS PREPONDERANTEMENTE PARA EMPRESAS
5620102	SERVIÇOS DE ALIMENTAÇÃO PARA EVENTOS E RECEPÇÕES - BUFÊ
4321500	INSTALAÇÃO E MANUTENÇÃO ELÉTRICA
5620104	FORNECIMENTO DE ALIMENTOS PREPARADOS PREPONDERANTEMENTE PARA CONSUMO DOMICILIAR
6822600	GESTÃO E ADMINISTRAÇÃO DA PROPRIEDADE IMOBILIÁRIA
7711000	LOCAÇÃO DE AUTOMÓVEIS SEM CONDUTOR
7729202	ALUGUEL DE MÓVEIS, UTENSÍLIOS E APARELHOS DE USO DOMÉSTICO E PESSOAL; INSTRUMENTOS MUSICAIS
7810800	SELEÇÃO E AGENCIAMENTO DE MÃO-DE-OBRA
7820500	LOCAÇÃO DE MÃO-DE-OBRA TEMPORÁRIA
7830200	FORNECIMENTO E GESTÃO DE RECURSOS HUMANOS PARA TERCEIROS
7911200	AGÊNCIAS DE VIAGENS
8011101	ATIVIDADES DE VIGILÂNCIA E SEGURANÇA PRIVADA
8111700	SERVIÇOS COMBINADOS PARA APOIO A EDIFÍCIOS, EXCETO CONDOMÍNIOS PREDIAIS
4322301	INSTALAÇÕES HIDRÁULICAS, SANITÁRIAS E DE GÁS
8112500	CONDOMÍNIOS PREDIAIS
8121400	LIMPEZA EM PRÉDIOS E EM DOMICÍLIOS
8129000	ATIVIDADES DE LIMPEZA NÃO ESPECIFICADAS ANTERIORMENTE
8230001	SERVIÇOS DE ORGANIZAÇÃO DE FEIRAS, CONGRESSOS, EXPOSIÇÕES E FESTAS
8230002	CASAS DE FESTAS E EVENTOS

CNAEs Secundários	
Código	Descrição CNAE
8299799	OUTRAS ATIVIDADES DE SERVIÇOS PRESTADOS PRINCIPALMENTE ÀS EMPRESAS NÃO ESPECIFICADAS ANTERIORMENTE
9511800	REPARAÇÃO E MANUTENÇÃO DE COMPUTADORES E DE EQUIPAMENTOS PERIFÉRICOS
1813001	IMPRESSÃO DE MATERIAL PARA USO PUBLICITÁRIO
1813099	IMPRESSÃO DE MATERIAL PARA OUTROS USOS
4322302	INSTALAÇÃO E MANUTENÇÃO DE SISTEMAS CENTRAIS DE AR CONDICIONADO, DE VENTILAÇÃO E REFRIGERAÇÃO
4669999	COMÉRCIO ATACADISTA DE OUTRAS MÁQUINAS E EQUIPAMENTOS NÃO ESPECIFICADOS ANTERIORMENTE; PARTES E PEÇAS
4712100	COMÉRCIO VAREJISTA DE MERCADORIAS EM GERAL, COM PREDOMINÂNCIA DE PRODUTOS ALIMENTÍCIOS - MINIMERCADOS, MERCEARIAS E ARMAZÉNS
4721102	PADARIA E CONFEITARIA COM PREDOMINÂNCIA DE REVENDA
4721103	COMÉRCIO VAREJISTA DE LATICÍNIOS E FRIOS

**Situação Cadastral Vigente:** HABILITADO

**Data desta Situação Cadastral:** 15/05/2021

#### OBRIGAÇÕES

NFe a partir de 01/09/2009 - (4721102), 01/07/2010 - (4669999-1813099),  
(CNAE's): 01/10/2010 - (1813001), 23/02/2016 - (Devido emissão voluntária),

EDF a partir de: 18/01/2016, 01/01/2022,

CTE a partir 26/01/2017 - (VOLUNTÁRIO), 01/03/2012 - (OBRIGADO => SERVIÇO DE  
de: TRANSPORTE),

Observação: Os dados acima estão baseados em informações fornecidas pelo próprio contribuinte cadastrado. Não valem como certidão de sua efetiva existência de fato e de direito, não são oponíveis à Fazenda e nem excluem a responsabilidade tributária derivada de operações com ele ajustadas.

**Data da Consulta:** 04/01/2023

**Número da Consulta:**

[Nova Consulta](#)[Imprimir](#)



**GOVERNO DO ESTADO DO MARANHÃO  
SECRETARIA DE ESTADO DA FAZENDA**

**CERTIDÃO NEGATIVA DE DÉBITO**

**Nº Certidão:** 120172/23

**Data da**

24/05/2023 10:05:25

**Inscrição Estadual:** 124832270

**CPF/CNPJ:** 23976258000123

**Razão Social:** N N EMPREENDIMENTO SERVICOS & ALIMENTOS LTDA

**Endereço:** RUA RAFAEL DE ALMEIDA RIBEIRO, 4 CEP: 65916193 - SAO SALVADOR

**Telefone:** (99)35246165

**Município:** IMPERATRIZ

**UF:** MA

Certificamos que, após a realização das consultas procedidas no sistema desta Secretaria, substanciado pelos artigos 240 a 242, da lei nº 7.799, de 19/12/2002 e disposto no artigo 205 da lei nº 5.172, de 25 de outubro de 1966 (Código Tributário Nacional), não constam débitos relativos aos tributos estaduais, administrados por esta Secretaria, em nome do sujeito passivo acima identificado. Ressalvado, todavia, à Fazenda Pública Estadual o direito da cobrança de dívidas que venham a ser apuradas e não alcançadas pela decadência.

**Validade da Certidão: 120 (cento e vinte) dias: 21/09/2023.**

A autenticidade desta certidão deverá ser confirmada no endereço:

<http://portal.sefaz.ma.gov.br/>, clicando no item "Certidões" e em seguida em "Validação de Certidão Negativa de Débito".

**CERTIDÃO EMITIDA GRATUITAMENTE.**



**GOVERNO DO ESTADO DO MARANHÃO  
SECRETARIA DE ESTADO DA FAZENDA**

**CERTIDÃO NEGATIVA DE DÍVIDA ATIVA**

**Nº Certidão:** 012878/23

**Data da**

21/02/2023 01:27:23

**Inscrição Estadual:** 124832270

**CPF/CNPJ:** 23976258000123

**Razão Social:** N N EMPREENDIMENTO SERVICOS & ALIMENTOS LTDA

**Endereço:** RUA RAFAEL DE ALMEIDA RIBEIRO, 4 CEP: 65916193 - SAO SALVADOR

**Telefone:** (99)35246165

**Município:** IMPERATRIZ

**UF:** MA

Certificamos que, após a realização das consultas procedidas no sistema desta Secretaria e na forma do disposto do artigo 156, da lei nº 2.231, de 29/12/1962, substanciado pelos artigos 240 a 242 da lei nº 7.799, de 19/12/2002, bem como prescreve o artigo 205 da lei nº 5.172, de 25 de outubro de 1966 (Código Tributário Nacional) não constam débitos inscritos na Dívida Ativa, em nome do sujeito passivo acima identificado.

**Validade da Certidão: 120 (cento e vinte) dias: 21/06/2023.**

A autenticidade desta certidão deverá ser confirmada no endereço:

<http://portal.sefaz.ma.gov.br/>, clicando no item "Certidões" e em seguida em "Validação de Certidão Negativa de Dívida Ativa".

**CERTIDÃO EMITIDA GRATUITAMENTE.**





**MINISTÉRIO DA FAZENDA**  
**Secretaria da Receita Federal do Brasil**  
**Procuradoria-Geral da Fazenda Nacional**

**CERTIDÃO POSITIVA COM EFEITOS DE NEGATIVA DE DÉBITOS RELATIVOS AOS TRIBUTOS  
FEDERAIS E À DÍVIDA ATIVA DA UNIÃO**

**Nome: N N EMPREENDIMENTO SERVICOS & ALIMENTOS LTDA**  
**CNPJ: 23.976.258/0001-23**

Ressalvado o direito de a Fazenda Nacional cobrar e inscrever quaisquer dívidas de responsabilidade do sujeito passivo acima identificado que vierem a ser apuradas, é certificado que:

1. constam débitos administrados pela Secretaria da Receita Federal do Brasil (RFB) com exigibilidade suspensa nos termos do art. 151 da Lei nº 5.172, de 25 de outubro de 1966 - Código Tributário Nacional (CTN), ou objeto de decisão judicial que determina sua desconsideração para fins de certificação da regularidade fiscal, ou ainda não vencidos; e
2. constam nos sistemas da Procuradoria-Geral da Fazenda Nacional (PGFN) débitos inscritos em Dívida Ativa da União (DAU) com exigibilidade suspensa nos termos do art. 151 do CTN, ou garantidos mediante bens ou direitos, ou com embargos da Fazenda Pública em processos de execução fiscal, ou objeto de decisão judicial que determina sua desconsideração para fins de certificação da regularidade fiscal.

Conforme disposto nos arts. 205 e 206 do CTN, este documento tem os mesmos efeitos da certidão negativa.

Esta certidão é válida para o estabelecimento matriz e suas filiais e, no caso de ente federativo, para todos os órgãos e fundos públicos da administração direta a ele vinculados. Refere-se à situação do sujeito passivo no âmbito da RFB e da PGFN e abrange inclusive as contribuições sociais previstas nas alíneas 'a' a 'd' do parágrafo único do art. 11 da Lei nº 8.212, de 24 de julho de 1991.

A aceitação desta certidão está condicionada à verificação de sua autenticidade na Internet, nos endereços <<http://rfb.gov.br>> ou <<http://www.pgfn.gov.br>>.

Certidão emitida gratuitamente com base na Portaria Conjunta RFB/PGFN nº 1.751, de 2/10/2014.

Emitida às 11:56:58 do dia 31/03/2023 <hora e data de Brasília>.

Válida até 27/09/2023.

Código de controle da certidão: **7B40.A280.42D0.E8CF**

Qualquer rasura ou emenda invalidará este documento.

[Voltar](#)[Imprimir](#)

### **Certificado de Regularidade do FGTS - CRF**

**Inscrição:** 23.976.258/0001-23  
**Razão Social:** N N EMPREENDIMENTO SERVICOS E ALIMENTOS LTDA  
**Endereço:** R RAFAEL DE ALMEIDA RIBEIRO 4 / SAO SALVADOR / IMPERATRIZ / MA / 65916-193

A Caixa Econômica Federal, no uso da atribuição que lhe confere o Art. 7, da Lei 8.036, de 11 de maio de 1990, certifica que, nesta data, a empresa acima identificada encontra-se em situação regular perante o Fundo de Garantia do Tempo de Serviço - FGTS.

O presente Certificado não servirá de prova contra cobrança de quaisquer débitos referentes a contribuições e/ou encargos devidos, decorrentes das obrigações com o FGTS.

**Validade:** 30/05/2023 a 28/06/2023

**Certificação Número:** 2023053002071752357450

Informação obtida em 13/06/2023 22:08:27

A utilização deste Certificado para os fins previstos em Lei esta condicionada a verificação de autenticidade no site da Caixa:  
**[www.caixa.gov.br](http://www.caixa.gov.br)**



PODER JUDICIÁRIO  
JUSTIÇA DO TRABALHO

## **CERTIDÃO NEGATIVA DE DÉBITOS TRABALHISTAS**

Nome: N N EMPREENDIMENTO SERVICOS & ALIMENTOS LTDA (MATRIZ E FILIAIS)

CNPJ: 23.976.258/0001-23

Certidão nº: 14572869/2023

Expedição: 07/04/2023, às 10:42:54

Validade: 04/10/2023 - 180 (cento e oitenta) dias, contados da data de sua expedição.

Certifica-se que **N N EMPREENDIMENTO SERVICOS & ALIMENTOS LTDA (MATRIZ E FILIAIS)**, inscrito(a) no CNPJ sob o nº **23.976.258/0001-23**, **NÃO CONSTA** como inadimplente no Banco Nacional de Devedores Trabalhistas.

Certidão emitida com base nos arts. 642-A e 883-A da Consolidação das Leis do Trabalho, acrescentados pelas Leis ns.º 12.440/2011 e 13.467/2017, e no Ato 01/2022 da CGJT, de 21 de janeiro de 2022.

Os dados constantes desta Certidão são de responsabilidade dos Tribunais do Trabalho.

No caso de pessoa jurídica, a Certidão atesta a empresa em relação a todos os seus estabelecimentos, agências ou filiais.

A aceitação desta certidão condiciona-se à verificação de sua autenticidade no portal do Tribunal Superior do Trabalho na Internet (<http://www.tst.jus.br>).

Certidão emitida gratuitamente.

### **INFORMAÇÃO IMPORTANTE**

Do Banco Nacional de Devedores Trabalhistas constam os dados necessários à identificação das pessoas naturais e jurídicas inadimplentes perante a Justiça do Trabalho quanto às obrigações estabelecidas em sentença condenatória transitada em julgado ou em acordos judiciais trabalhistas, inclusive no concernente aos recolhimentos previdenciários, a honorários, a custas, a emolumentos ou a recolhimentos determinados em lei; ou decorrentes de execução de acordos firmados perante o Ministério Público do Trabalho, Comissão de Conciliação Prévia ou demais títulos que, por disposição legal, contiver força executiva.



**PREFEITURA DE IMPERATRIZ**  
**SECRETARIA DE PLANEJAMENTO, FAZENDA E GESTÃO**  
**ORÇAMENTARIA - SEFAZGO**  
**CNPJ: 06.158.455/0001-16**  
Rua Godofredo Viana 722/738, Centro CEP: 65901-480 - Imperatriz-MA



12/04/2023 09:07:00  
USUÁRIO:ANONYMOUS

**CERTIDÃO NEGATIVA DE DÉBITOS-CND Nº 5967/2023**  
**AUTENTICAÇÃO:NE8S-P8SK**

A Prefeitura do Município de Imperatriz - MA, por intermédio do departamento de arrecadação, **CERTIFICA**, a pedido da pessoa interessada, que o contribuinte **N N EMPREENDIMENTO SERVICOS & ALIMENTOS LTDA**, devidamente Inscrito(a) sob o CNPJ **23.976.258/0001-23** abaixo qualificado, encontra-se em situação regular perante a FAZENDA PÚBLICA MUNICIPAL DO MUNICÍPIO DE IMPERATRIZ, não constando débitos referentes a Tributos municipais, inscritos ou não em **Dívida Ativa**, até a presente data.

Reserva-se o direito de a Fazenda Municipal inscrever e cobrar débitos posteriormente comprovados, ou que venham a ser apurados, hipótese prevista no Código Tributário Municipal - CTM e prerrogativa legal prevista no artigo 149 da Lei Federal nº5.172/1966.

**DADOS DA EMPRESA:**

**CNPJ: 23.976.258/0001-23**

**Razão Social: N N EMPREENDIMENTO SERVICOS & ALIMENTOS LTDA**

**Endereço: RAFAEL DE ALMEIDA RIBEIRO, 4 SAO SALVADOR**

**Inscrição: 958719-7**

**Enquadramento: ISS HOMOLOGADO**

**Data de Início: 14/01/2016**

**Atividade Principal: 5611201-RESTAURANTES E SIMILARES**

**Nome Fantasia:**

A Referida Certidão terá validade até **10/06/2023**.

IMPERATRIZ-MA, 12/04/2023.



**PREFEITURA DE IMPERATRIZ**  
**SECRETARIA DE PLANEJAMENTO, FAZENDA E GESTÃO**  
**ORÇAMENTARIA - SEFAZGO**  
**CNPJ: 06.158.455/0001-16**

Rua Godofredo Viana 722/738, Centro CEP: 65901-480 - Imperatriz-  
MA



**ALVARÁ DE LOCALIZAÇÃO E FUNCIONAMENTO**  
**2023**

1466/2023

**Insc. Municipal**  
958719

**CNPJ**  
23.976.258/0001-23

**Data da Constituição**  
14/01/2016

**Nome/Razão Social**  
N N EMPREENDIMENTO SERVICOS & ALIMENTOS LTDA

**Denominação Comercial**  
N N ALIMENTOS

**Natureza Jurídica**  
206-2 SOCIEDADE EMPRESÁRIA LIMITAD.

**Vinculação**  
ENTIDADES EMPRESARIAIS

**ATIVIDADE ECONÔMICA**

**Atividade Principal**  
5611201-RESTAURANTES E SIMILARES

**Atividades Secundárias**  
9609299 - OUTRAS ATIVIDADES DE SERVICOS PESSOAIS NAO ESPECIFICADAS ANTERIORMENTE  
9511800 - REPARACAO E MANUTENCAO DE COMPUTADORES E DE EQUIPAMENTOS PERIFERICOS  
8299799 - OUTRAS ATIVIDADES DE SERVICOS PRESTADOS PRINCIPALMENTE AS EMPRESAS NAO ESPECIFICADAS ANTERIORMENTE  
8230002 - CASAS DE FESTAS E EVENTOS  
8230001 - SERVICOS DE ORGANIZACAO DE FEIRAS, CONGRESSOS, EXPOSICOES E FESTAS  
8129000 - ATIVIDADES DE LIMPEZA NAO ESPECIFICADAS ANTERIORMENTE  
8121400 - LIMPEZA EM PREDIOS E EM DOMICILIOS  
8112500 - CONDOMINIOS PREDIAIS

**Data de Início**  
14/01/2016

**LOCALIZAÇÃO**

**Logradouro**  
RUA RAFAEL DE ALMEIDA RIBEIRO

**Número**  
4

**Complemento**  
**Quadra** **Bairro**  
SAO SALVADOR

**Data de Cadastro** **Validade** **Código de Autenticação**  
31/03/2024 PNHI-BID9

**Informações Adicionais**

IMPERATRIZ-MA, 02/05/2023

O PRESENTE ALVARÁ DEVERÁ SER AFIXADO EM LOCAL BEM VISÍVEL À FISCALIZAÇÃO

02/05/2023 18:39:06



009668



**PREFEITURA MUNICIPAL DE IMPERATRIZ**  
**Secretaria Municipal de Saúde/SUS**  
**Divisão de Vigilância Sanitária**

CNPJ: 00.939.023/0001-66



# ALVARÁ SANITÁRIO

NÚMERO 199/23-IC

RAZÃO SOCIAL : N N EMPREENDIMENTOS SERVIÇOS &amp; ALIMENTOS LTDA

CNPJ: 23.976.258/0001-23

ENDEREÇO: RUA RAFAEL DE A. RIBEIRO, Nº 4- SÃO SALVADOR

ATIVIDADE : FORNECIMENTO DE ALIMENTOS PREPARADOS  
PREPONDERANTEMENTE PARA CONSUMO DOMICILIAR

NOME DE FANTASIA : N N ALIMENTOS

RESPONSÁVEL TÉCNICO: LYANA SANTOS LIMA SILVA

CRN 11 6382

Atestamos que a Divisão de Vigilância Sanitária, através do seu núcleo competente, em atenção ao requerimento da empresa acima citada, inspecionou suas instalações físicas, e constatou que a mesma oferece, no momento, condições satisfatórias de higiene e salubridade conforme preceituam o(s) artigo(s) 1.º da Lei Municipal 1.455 de 29 de março de 2012 c/c Artigo 69 da Lei Estadual Complementar 039 de 15 de dezembro de 1998.

Imperatriz/MA 21 DE MARÇO DE 2023

*Marcia Marly S. de Figueiredo*  
Diretor de Vigilância Sanitária

Marcia Marly S. de Figueiredo  
Diretora de  
Vigilância Sanitária  
Matrícula: 41678-9

OBS.:

VALIDADE: 31/12/2023

*[Assinatura]*  
Secretaria Municipal de Saúde

Alceni da Penelope Costa  
Secretaria Municipal de Saúde  
Matrícula: 41.64.0035

## ATENÇÃO

O Presente Alvará Sanitário deverá ser afixado em local bem visível à fiscalização e deverá ser renovado anualmente.



**PODER JUDICIÁRIO DO ESTADO DO MARANHÃO**  
**Corregedoria Geral da Justiça**  
**Secretaria Judicial de Distribuição de Imperatriz**

CERTJUDONE-SJDI - 10542023  
Código de validação: FD4B83D59F

Número da guia: 23053601001508607.

## **CERTIDÃO DE FALÊNCIA E/OU RECUPERAÇÃO JUDICIAL**

USANDO da faculdade que me confere a Lei CERTIFICO, a requerimento verbal de pessoa interessada, que dando busca em nossos arquivos e sistemas de DISTRIBUIÇÃO dos feitos referente à FALÊNCIA E/OU RECUPERAÇÃO JUDICIAL, em um interstício temporal de 10 anos até a presente data, NÃO CONSTATEI a existência de qualquer distribuição/processo dessa natureza em desfavor da pessoa jurídica **N N EMPREENDIMENTO SERVIÇOS & ALIMENTOS LTDA**, inscrita no CNPJ nº 23.976.258/0001-23, situada na cidade de Imperatriz, estado do Maranhão.

CERTIFICO, ainda, que esta Secretaria Judicial de Distribuição a meu cargo é a única existente nesta Cidade e Comarca de Imperatriz. O referido é verdade, me reporto e dou fé. Dada e passada a presente certidão nesta Secretaria, Comarca de Imperatriz, Estado do Maranhão. Eu, **ARLETE DOS SANTOS SOUSA MARTINS**, Auxiliar Judiciária, matrícula 116236, digitei. Eu, **EDILENE BANDEIRA DE ARAÚJO**, Distribuidora Judicial desta Comarca, matrícula 180885, subscrevo e assino eletronicamente.

Imperatriz-MA, 23 de maio de 2023.

### **OBSERVAÇÕES:**

1- O prazo de validade da presente Certidão Judicial será de 60 (sessenta) dias (art. 198 do Código de Normas da Corregedoria Geral de Justiça); 2- O documento deve ser emitido em única via, sem rasuras e mediante assinatura eletrônica do servidor, podendo ter sua autenticidade verificada no site do Tribunal de Justiça do Estado do Maranhão, conforme orientações no rodapé; 3- O CNPJ/CPF constante nesta certidão foi informado pelo solicitante. Sua titularidade deverá ser conferida pelo interessado ou destinatário; 4- Esta certidão foi expedida nos termos da Resolução-GP nº 38/2022 e a autenticidade do Selo de Fiscalização Eletrônico Judicial será objeto de conferência por qualquer interessado, que poderá consultar a validade do selo e o detalhamento dos respectivos atos praticados no sítio eletrônico do Tribunal de Justiça do Maranhão por meio do link <https://selos.tjma.jus.br>, mediante o preenchimento do código de validação do selo ou através de aplicativo leitor de QR Code; 5- Essa certidão abrange somente a Comarca de Imperatriz/MA.

**EDILENE BANDEIRA DE ARAÚJO**  
Secretária Judicial de Distribuição de Entrância Intermediária  
Secretaria Judicial de Distribuição de Imperatriz  
Matrícula 180885



CERTJUDONE-SJDI - 10542023 / Código: FD4B83D59F  
Valide o documento em [www.tjma.jus.br/validadoc.php](http://www.tjma.jus.br/validadoc.php)

Antes de imprimir pense em sua responsabilidade com o meio ambiente.  
#ConsumoConsciente



**PODER JUDICIÁRIO DO ESTADO DO MARANHÃO**  
**Corregedoria Geral da Justiça**  
**Secretaria Judicial de Distribuição de Imperatriz**

Documento assinado. IMPERATRIZ, 23/05/2023 15:27 (EDILENE BANDEIRA DE ARAÚJO)



CERTJUDONE-SJDI - 10542023 / Código: FD4B83D59F  
Valide o documento em [www.tjma.jus.br/validadoc.php](http://www.tjma.jus.br/validadoc.php)

Antes de imprimir pense em sua responsabilidade com o meio ambiente.  
#ConsumoConsciente



**Balanco Patrimonial de 01/01/2022 até 31/12/2022**

Diário: 6 Folha: 1

Descrição	Nota	Classificação	Exercício Anterior	Exercício Atual
<b>ATIVO</b>				
<b>ATIVO CIRCULANTE</b>				
<b>DISPONÍVEL</b>	7			
<b>CAIXA</b>				
CAIXA MATRIZ		1-1-01-01-01	5.067,93D	2.660,00D
=CAIXA			*****5.067,93D	*****2.660,00D
<b>BANCOS CONTA MOVIMENTO</b>				
BANCO BRADESCO		1-1-01-02-01	84.270,70D	3.322,65D
=BANCOS CONTA MOVIMENTO			*****84.270,70D	*****3.322,65D
=DISPONÍVEL			*****89.338,63D	*****5.982,65D
<b>CONTA A RECEBER (CLIENTES)</b>	8			
PREFEITURA MUNICIPAL DE IMPERATRIZ		1-1-02-04	269.458,11D	3.087.464,45D
ATACADAO S.A.		1-1-02-05	0,00D	56.000,00C
EMPRESA MARANHENSE DE SERVICO HOSPITALA		1-1-02-06	184.620,55D	44.620,55D
FUNDO MUNICIPAL DE SAUDE		1-1-02-07	75.339,20D	47.478,00D
Coordenacao Regional do Maranhao Fundaca		1-1-02-08	5.624,68D	181.901,29D
CAMARA MUNICIPAL DE IMPERATRIZ - MA		1-1-02-09	6.113,65D	129,40D
SECRETARIA MUNICIPAL DE ASSISTENCIA SOCI		1-1-02-11	2.895,48D	5.555,17D
SECRETARIA MUNICIPAL DE ADMINISTRACAO E		1-1-02-12	8.513,61D	17.097,01D
SECRETARIA MUNICIPAL DE SAUDE		1-1-02-13	33.276,76D	37.178,92D
FUNDO MUNICIPAL DE ASSISTENCIA SOCIAL		1-1-02-14	10.016,00D	26.324,00D
FUNDO MUNICIPAL DE ASSISTENCIA SOCIAL FM		1-1-02-15	18.000,00D	218.928,50D
SECRETARIA MUNICIPAL DE EDUCACAO		1-1-02-16	11.065,40D	3.897,81D
CAMARA MUNICIPAL DE JOAO LISBOA		1-1-02-17	0,00D	1.785,58D
DISTRITO SANITARIO ESPECIAL INDIGENA DO		1-1-02-18	0,00D	1.080,00D
HOTBEL COMERCIAL LTDA		1-1-02-19	0,00D	0,00D
CONSTRUTORA ACAUA LTDA		1-1-02-20	0,00D	0,00D
UNIVERSIDADE ESTADUAL DA REGIAO TOCANTIN		1-1-02-21	0,00D	21.618,05D
=CONTA A RECEBER (CLIENTES)			****624.923,44D	**3.639.058,73D
<b>ESTOQUES</b>	10			
<b>ESTOQUES DE INSUMOS</b>				

Sob as penas da lei, declaramos que as informações aqui contidas são verdadeiras e nos responsabilizamos por todas elas de acordo com a documentação que nos foi apresentada.

REGINA DE MORAIS PEREIRA  
Administrador  
CPF: 34573712372  
RG: 0047942932

ANDRADE E XAVIER LTDA  
CRC: 0150000 CNPJ: 29565326000148  
Diwdeglan de Andrade Pereira  
Contador  
CPF:008.953.303-85 CRC: 015000/MA  
RG: 1165702999

**Balanco Patrimonial de 01/01/2022 até 31/12/2022**

Diário: 6 Folha: 2

Descrição	Nota	Classificação	Exercício Anterior	Exercício Atual
EMBALAGENS		1-1-03-01-01	9.956,06D	11.281,66D
GRAOS / CARNES / TEMPEROS / LEGUMES / VERI		1-1-03-01-02	12.058,56D	15.471,06D
CONGELADOS E PROCESSADOS		1-1-03-01-03	8.972,31D	11.450,31D
GÁS GLP		1-1-03-01-04	1.773,43D	2.353,43D
OUTROS INSUMOS		1-1-03-01-99	374,77D	22.036,16D
=ESTOQUES DE INSUMOS			*****33.135,13D	*****62.592,62D
ESTOQUES DE MERCADORIAS				
ESTOQUE DE MERCADORIAS EM GERAL		1-1-03-03-03	0,00D	3.846,26D
=ESTOQUES DE MERCADORIAS			*****0,00D	*****3.846,26D
=ESTOQUES			*****33.135,13D	*****66.438,88D
=Total - ATIVO CIRCULANTE			****747.397,20D	**3.711.480,26D
ATIVO NÃO CIRCULANTE				
ATIVO PERMANENTE				
IMOBILIZADO	9			
IMOVEIS		1-2-03-01-01	261.181,00D	261.181,00D
VEICULOS		1-2-03-01-02	180.000,00D	180.000,00D
MOVEIS E UTENSILIOS		1-2-03-01-03	120.154,00D	143.654,00D
MÁQUINAS E EQUIPAMENTOS		1-2-03-01-04	164.320,00D	202.257,40D
=IMOBILIZADO			****725.655,00D	****787.092,40D
(-) DEPRECIAÇÃO / ARMOTIZAÇÃO / EXAUSTÃO				
(-) DEPRECIAÇÃO ACUMULADA		1-2-03-09-01	31.165,20C	77.860,34C
=(-) DEPRECIAÇÃO / ARMOTIZAÇÃO / EXAUSTÃO			*****31.165,20C	*****77.860,34C
=ATIVO PERMANENTE			****694.489,80D	****709.232,06D
=Total - ATIVO NÃO CIRCULANTE			****694.489,80D	****709.232,06D
=Total - ATIVO			**1.441.887,00D	**4.420.712,32D

Sob as penas da lei, declaramos que as informações aqui contidas são verdadeiras e nos responsabilizamos por todas elas de acordo com a documentação que nos foi apresentada.

REGINA DE MORAIS PEREIRA

Administrador  
CPF: 34573712372  
RG: 0047942932

ANDRADE E XAVIER LTDA

CRC: 0150000 CNPJ: 29565326000148

Diwdegian de Andrade Pereira

Contador

CPF:008.953.303-85 CRC: 015000/MA

RG: 1165702999

RUA RAFAEL DE ALMEIDA RIBEIRO, 4

SAO SALVADOR

Imperatriz MA

**Balanco Patrimonial de 01/01/2022 até 31/12/2022**

Diário: 6 Folha: 3

Descrição	Nota	Classificação	Exercício Anterior	Exercício Atual
<b>PASSIVO</b>				
<b>PASSIVO CIRCULANTE</b>				
<b>PASSIVO EXIGIVEL CURTO PRAZO</b>				
<b>FORNECEDORES</b>				
	11			
P M A MELO COMERCIO EIRELI - LJ01	2-1-01-01-01		154,85C	2.446,54C
C D P DISTRIBUIDORA DE PRODUTOS ALIMENTI	2-1-01-01-02		341,67C	610,16C
NACIONAL GAS BUTANO DISTRIBUIDORA LTDA	2-1-01-01-03		1.329,90C	26,09C
AGUAS CLARAS PRODUTOS E EQUIPAMENTOS P.	2-1-01-01-05		0,00C	651,02C
MASTERBOI LTDA	2-1-01-01-06		4.220,03C	3.307,56C
ATACADAO S.A.	2-1-01-01-09		783,20C	55.999,69D
ECUSTOMIZE CONSULTORIA EM SOFTWARE LTC	2-1-01-01-11		129,00C	819,00C
E DOS R CASTRO PECAS P ELETRODOMESTICOS	2-1-01-01-12		0,00C	2.477,40C
SENDAS DISTRIBUIDORA S/A	2-1-01-01-13		4.420,00C	6.542,53C
MAQUISUL COMERCIAL LTDA	2-1-01-01-14		0,00C	2.473,75C
MATEUS SUPERMERCADOS SA	2-1-01-01-15		0,00C	0,02C
MATEUS SUPERMERCADOS S A	2-1-01-01-17		0,00C	1.397,79C
JP UTILIDADES EIRELI - LJ02	2-1-01-01-20		85,97C	704,47C
FRIOBOM COM. DE FRIOS E TRANSP.LTDA	2-1-01-01-22		16.251,43C	5.000,70C
FRIGO SUINOS SOL NASCENTE LTDA	2-1-01-01-23		0,00C	18.419,63C
EMPRESA MARANHENSE DE SERVICO HOSPITAL	2-1-01-01-25		433,97C	433,97C
POSTO DE COMBUSTIVEIS J E A LTDA	2-1-01-01-26		3.813,98C	0,50C
AUTO POSTO DE COMBUSTIVEIS MANGUEIRA	2-1-01-01-29		0,00C	1.220,00C
ALENCAR MELO COMERCIO LTDA - LJ06	2-1-01-01-33		0,00C	234,91C
IMPERFRIOS IMPERATRIZ FRIOS LTDA	2-1-01-01-34		0,00C	1.107,50C
ANDRADE E XAVIER LTDA	2-1-01-01-36		1.500,00C	1.500,00C
Equatorial Maranhao Distribuidora de Energia S.A	2-1-01-01-37		2.673,11C	2.673,11C
SANTA IZABEL ALIMENTOS LTDA	2-1-01-01-38		0,00C	3.933,17C
MALU DISTRIBUIDORA E REPRESENTACOES EIRI	2-1-01-01-39		0,00C	422,54C
FUNDO MUNICIPAL DE ASSISTENCIA SOCIAL FM	2-1-01-01-40		0,00C	94.542,50C
FUNDO MUNICIPAL DE SAUDE	2-1-01-01-41		0,00C	88.074,90C
POUPAS DE FRUTAS BOM SABOR LTDA ME	2-1-01-01-42		0,00C	2.725,00C

Sob as penas da lei, declaramos que as informações aqui contidas são verdadeiras e nos responsabilizamos por todas elas de acordo com a documentação que nos foi apresentada.

REGINA DE MORAIS PEREIRA

Administrador

CPF: 34573712372

RG: 0047942932

ANDRADE E XAVIER LTDA

CRC: 0150000 CNPJ: 29565326000148

Diwdeglan de Andrade Pereira

Contador

CPF:008.953.303-85 CRC: 015000/MA

RG: 1165702999

RUA RAFAEL DE ALMEIDA RIBEIRO, 4

SAO SALVADOR

Imperatriz MA

**Balanco Patrimonial de 01/01/2022 até 31/12/2022**

Diário: 6 Folha: 4

Descrição	Nota	Classificação	Exercício Anterior	Exercício Atual
COMERICAL FRANCAINES LTDA ME		2-1-01-01-43	0,00C	56.048,14C
FRANCISCO CRISTIANO SOUSA DA SILVA 00815		2-1-01-01-44	0,00C	60.948,00C
COMERCIAL MARIANO CARNEIRO LTDA		2-1-01-01-45	0,00C	1.068,92C
SANTOS E NACAMURA LTDA-ME		2-1-01-01-46	0,00C	3.382,00C
P. C. S. DA COSTA SUPERMERCADO LTDA		2-1-01-01-47	0,00C	93.427,12C
BATERIAS IMPERATRIZ COMERCIAL EIRELI		2-1-01-01-48	0,00C	450,00C
AUTO POSTO GUIMARÃES LTDA		2-1-01-01-49	0,00C	52.991,05C
TERRASUL ENVASADORA DE BEBIDAS LTDA EPI		2-1-01-01-50	0,00C	4.301,00C
CASA DO TEMPERO EIRELI		2-1-01-01-51	0,00C	720,04C
POTIGUAR MAT DE CONST LTDA IMPERATRIZ		2-1-01-01-52	0,00C	3.110,85C
M M ART DE ARMARINHOS LTDA-ME		2-1-01-01-53	0,00C	2.696,00C
RICCO ALIMENTOS HORTIFRUTIGRANJEIROS LTI		2-1-01-01-54	0,00C	10.044,70C
MM PULVERIZADORES		2-1-01-01-55	0,00C	250,00C
LOJAS ECONOMIA		2-1-01-01-56	0,00C	594,91C
MATEUS SUPERMERCADOS S.A. - GOIAS		2-1-01-01-57	0,00C	174,65C
F. C. S. KAMINSKI GENIUS DISTRIBUIDORA -		2-1-01-01-58	0,00C	448,37C
IMPERATRIZ PISCINAS LTDA ME		2-1-01-01-59	0,00C	5.500,00C
CURINGA PNEUMATICOS LTDA - FIL 15		2-1-01-01-60	0,00C	3.549,92C
MUNICIPIO DE IMPERATRIZ - FUNDO MUNICIPA		2-1-01-01-61	0,00C	112.737,95C
REI DO GADO FRIGORIFICO LTDA		2-1-01-01-62	0,00C	7.410,00C
ATACADAO DE A.IPANEMA LTDA - LOJA		2-1-01-01-63	0,00C	1.631,80C
MG VIDROS AUTOMOTIVOS LTDA		2-1-01-01-64	0,00C	454,00C
COMERCIO DE LUB PEC E SERV SOUSA GOMES		2-1-01-01-65	0,00C	1.744,33C
CASA DE CARNE MK ITZ		2-1-01-01-66	0,00C	29.076,00C
ELETRICA MILENIO MATERIAIS ELETRICOS LTD		2-1-01-01-67	0,00C	414,74C
G. NUNES DIRECOES HIDRAULICAS LTDA		2-1-01-01-68	0,00C	200,00C
P.C.M. COMERCIO E REPRESENTACOES LTDA		2-1-01-01-69	0,00C	5.825,64C
FRANCISCO SALES DA CRUZ NETO 60775911305		2-1-01-01-70	0,00C	16.329,00C
AUGUSTO PEREIRA MARTINS 04640142390		2-1-01-01-71	0,00C	18.943,00C
H GUILHERME NETO COMERCIO DE CARNES		2-1-01-01-72	0,00C	30.786,00C
HALME CARNES COM. E DISTRIBUIDOR EIRELI		2-1-01-01-73	0,00C	52.500,00C

Sob as penas da lei, declaramos que as informações aqui contidas são verdadeiras e nos responsabilizamos por todas elas de acordo com a documentação que nos foi apresentada.

REGINA DE MORAIS PEREIRA

Administrador  
CPF: 34573712372  
RG: 0047942932

ANDRADE E XAVIER LTDA

CRC: 0150000 CNPJ: 29565326000148  
Diwdegian de Andrade Pereira  
Contador  
CPF: 008.953.303-85 CRC: 015000/MA  
RG: 1165702999

**Balanco Patrimonial de 01/01/2022 até 31/12/2022**

Diário: 6 Folha: 5

Descrição	Nota	Classificação	Exercício Anterior	Exercício Atual
<b>=FORNECEDORES</b>			*****36.137,11C	*****763.503,20C
<b>OBRIGAÇÕES TRABALHISTA</b>				
ENCARGOS SOCIAIS (INSS) A RECOLHER		2-1-01-02-02	852,00C	0,00C
SALARIOS A PAGAR		2-1-01-02-08	19.969,04C	0,00C
FGTS A RECOLHER		2-1-01-02-14	754,00C	0,00C
<b>=OBRIGAÇÕES TRABALHISTA</b>			*****21.575,04C	*****0,00C
<b>TRIBUTOS FEDERAIS</b>	14			
TRIBUTOS UNIFICADOS (SIMPLES NACIONAL)		2-1-01-03-01	242.927,64C	0,00C
IRPJ LUCRO PRESUMIDO (TRIMESTRAL)		2-1-01-03-02	0,00C	0,00C
CSLL LUCRO PRESUMIDO (TRIMESTRAL)		2-1-01-03-03	0,00C	0,00C
PIS/PASEP A PAGAR		2-1-01-03-04	0,00C	0,00C
COFINS A PAGAR		2-1-01-03-05	0,00C	0,00C
PARCELAMENTO SIMPLES NACIONAL		2-1-01-03-06	0,00C	201.681,94C
<b>=TRIBUTOS FEDERAIS</b>			****242.927,64C	****201.681,94C
<b>TRIBUTOS ESTADUAIS</b>	14			
ICMS PROPRIO A PAGAR		2-1-01-04-01	0,00C	0,00C
<b>=TRIBUTOS ESTADUAIS</b>			*****0,00C	*****0,00C
<b>TRIBUTOS MUNICIPAIS</b>	14			
ISSQN A PAGAR		2-1-01-05-01	0,00C	0,00C
<b>=TRIBUTOS MUNICIPAIS</b>			*****0,00C	*****0,00C
<b>=PASSIVO EXIGIVEL CURTO PRAZO</b>			****300.639,79C	****965.185,14C
<b>=Total - PASSIVO CIRCULANTE</b>			****300.639,79C	****965.185,14C
<b>PATRIMONIO LIQUIDO</b>				
<b>CAPITAL SOCIAL</b>	15			
<b>CAPITAL SOCIAL SUBSCRITO</b>				
CLAUBIR SALES PEREIRA		2-3-01-01-01	60.000,00C	60.000,00C
REGINA DE MORAIS PEREIRA		2-3-01-01-02	60.000,00C	60.000,00C
<b>=CAPITAL SOCIAL SUBSCRITO</b>			****120.000,00C	****120.000,00C
<b>=CAPITAL SOCIAL</b>			****120.000,00C	****120.000,00C
<b>RESERVAS DE LUCRO</b>				
RESULTADO LIQUIDO DO EXERCICIO		2-3-03-02	1.021.247,21C	3.335.527,18C

Sob as penas da lei, declaramos que as informações aqui contidas são verdadeiras e nos responsabilizamos por todas elas de acordo com a documentação que nos foi apresentada.

REGINA DE MORAIS PEREIRA  
Administrador  
CPF: 34573712372  
RG: 0047942932

ANDRADE E XAVIER LTDA  
CRC: 0150000 CNPJ: 29565326000148  
Diwdeglan de Andrade Pereira  
Contador  
CPF:008.953.303-85 CRC: 015000/MA  
RG: 1165702999

**Balanco Patrimonial de 01/01/2022 até 31/12/2022**

Diário: 6 Folha: 6

Descrição	Nota	Classificação	Exercício Anterior	Exercício Atual
=RESERVAS DE LUCRO			**1.021.247,21C	**3.335.527,18C
=Total - PATRIMONIO LIQUIDO			**1.141.247,21C	**3.455.527,18C
=Total - PASSIVO			**1.441.887,00C	**4.420.712,32C

Sob as penas da lei, declaramos que as informações aqui contidas são verdadeiras e nos responsabilizamos por todas elas de acordo com a documentação que nos foi apresentada.

REGINA DE MORAIS PEREIRA

Administrador  
CPF: 34573712372  
RG: 0047942932

ANDRADE E XAVIER LTDA

CRC: 0150000 CNPJ: 29565326000148  
Diwdeglan de Andrade Pereira  
Contador  
CPF:008.953.303-85 CRC: 015000/MA  
RG: 1165702999

**N N EMPREENDIMENTO SERVICOS & ALIMENTOS LTDA**

**CNPJ: 23.976.258/0001-23**

NIRE: 21200924882 Data: 26/01/2019

RUA RAFAEL DE ALMEIDA RIBEIRO, 4

Imperatriz MA

**Balanco Patrimonial em 31/12/2022**

ANDRADE E XAVIER LTDA  
Diário: 6 Folha: 11

Emissão: 0:35 02/05/2023

IMPORTA O PRESENTE BALANÇO PATRIMONIAL SOMANDO NO ATIVO E NO PASSIVO 4.420.712,32 (QUATRO MILHÕES, QUATROCENTOS E VINTE MIL, SETECENTOS E DOZE REAIS E TRINTA E DOIS CENTAVOS) DE ACORDO COM A DOCUMENTAÇÃO QUE NOS FOI APRESENTADA.

Imperatriz, 31 de dezembro de 2022

---

REGINA DE MORAIS PEREIRA

Administrador

CPF: 34573712372

RG: 0047942932 Orgão: GEJUSP/MA

Expedição:

---

Diwdeglan de Andrade Pereira

CONTADOR

CPF: 008.953.303-85 CRC: 015000/MA

RG: 1165702999 Orgão: SSP/MA

Expedição: 08/10/2002

**NOTA 1 - CONTEXTO OPERACIONAL**

A N N EMPREENDIMENTOS SERVIÇOS & ALIMENTOS LTDA. - pessoa jurídica de direito privado, inscrita no CNPJ sob o nº 23.976.258/0001-23, tem sede e foro na cidade de Imperatriz, estado do Maranhão, e iniciou suas atividades em 14/01/2016 e tem prazo de duração por tempo indeterminado. Sendo esta classificada em empresa de Pequeno Porte por meio do seu faturamento bruto anual e Optante pelo Regime de tributação do Lucro Presumido. Tendo por objeto social as atividades de: Restaurantes e similares; Impressão de material para uso publicitário; Impressão de material para outros usos; Instalação e manutenção elétrica; Instalações hidráulicas, sanitárias; Instalação e manutenção de sistemas centrais de ar condicionado, de ventilação e refrigeração; Comércio atacadista de outras máquinas e equipamentos partes e peças; Comércio varejista de mercadorias em geral, com predominância de produtos alimentícios - minimercados, mercearias e armazéns; Padaria e confeitaria com predominância de revenda; Comércio varejista de laticínios e frios; Comércio varejista de bebidas; Comércio varejista de hortifrutigranjeiros; Comércio varejista de mercadorias em lojas de conveniência; Comércio varejista de material elétrico; Comércio varejista de materiais de construção em geral; Comércio varejista especializado de equipamentos e suprimentos de informática; Recarga de cartuchos para equipamentos de informática; Comércio varejista especializado de eletrodomésticos e equipamentos de áudio e vídeo; Comércio varejista de móveis; Comércio varejista de artigos de iluminação; Comércio varejista especializado de instrumentos musicais e acessórios; Comércio varejista de artigos de papelaria; Comércio varejista de artigos esportivos; Comércio varejista de artigos do vestuário e acessórios; Comércio varejista de produtos saneantes domissanitários; Transporte rodoviário de carga, exceto produtos perigosos e mudanças, municipal; Transporte rodoviário de carga, exceto produtos perigosos e mudanças, intermunicipal, interestadual e internacional; Transporte rodoviário de mudanças; Fornecimento de alimentos preparados preponderantemente para empresas; Serviços de alimentação para eventos e recepções - bufê; Fornecimento de alimentos preparados preponderantemente para consumo domiciliar; Gestão e administração da propriedade imobiliária; Locação de automóveis sem condutor; Aluguel de móveis, utensílios e aparelhos de uso doméstico e pessoal; instrumentos musicais; Seleção e agenciamento de mão-de-obra; Locação de mão-de-obra temporária; Fornecimento e gestão de recursos humanos para terceiros; Agências de viagens; Atividades de vigilância e segurança privada; Serviços combinados para apoio a edifícios, exceto condomínios prediais; Condomínios prediais; Limpeza em prédios e em domicílios; Atividades de limpeza não especificadas anteriormente; Serviços de organização de feiras, congressos, exposições e festas; Casas de festas e eventos; Reparação e manutenção de computadores e de equipamentos periféricos; Outras atividades de serviços pessoais; Outras atividades de serviços prestados principalmente às empresas.

**NOTA 2 - FORMALIDADE DA ESCRITURAÇÃO CONTÁBIL**

A N N EMPREENDIMENTOS & SERVIÇOS ALIMENTOS LTDA. - Mantém um sistema de escrituração uniforme dos seus atos e fatos administrativos por meio de processo eletrônico. Os registros contábeis são escriturados em conformidade com os respectivos documentos de origem externa ou interna por meio de integração automática com as secretarias de fazenda em todo o âmbito nacional, ou, na sua falta, em elementos que comprovem ou evidenciem fatos e a prática de atos administrativos do qual decorra qualquer mutação patrimonial relevante e oportuna. As demonstrações contábeis, aqui apresentadas, encerradas em 31/12/2022, incluindo as notas explicativas, foram elaboradas em conformidade com as disposições legais e estatutárias e em consonância com as Normas Brasileiras de Contabilidade e suas respectivas resoluções emanadas pelo Conselho Federal de Contabilidade como norma técnica orientativa e vinculante aos métodos de escrituração e apresentação. Portanto, a empresa declara, expressamente, que apresenta suas demonstrações contábeis em conformidade com a NBC TG 1000 (R1) PME's aprovada pela resolução do CFC

Sob as penas da lei, declaramos que as informações aqui contidas são verdadeiras e nos responsabilizamos por todas elas de acordo com a documentação que nos foi apresentada.

---

REGINA DE MORAIS PEREIRAAdministrador  
CPF: 34573712372  
RG: 0047942932

---

ANDRADE E XAVIER LTDACRC: 0150000 CNPJ: 29565326000148  
Diwdeglan de Andrade Pereira  
Contador  
CPF: 008.953.303-85 CRC: 015000/MA  
RG: 1165702999



1.255/09, especialmente ao que determina a Seção 3 da referida Norma. Pois concluiu que as demonstrações contábeis apresentam, de forma apropriada, a posição financeira e patrimonial, o desempenho e os fluxos de caixa da entidade. Abordando as demonstrações obrigatórias conforme a interpretação desta resolução, Aqui compreendidas:

- Balanço Patrimonial (BP)
- Demonstração do Resultado do Exercício (DRE)
- Demonstração do Fluxo de Caixa (DFC)
- Demonstração das Mutações do Patrimônio Líquido (DMPL)
- Notas Explicativas.

### NOTA 3 - PRINCIPAIS PRÁTICAS CONTÁBEIS ADOTADAS

**3.1. MATRIZ E FILIAIS:** A entidade declara que não possui filiais até a data de 31/12/2022.

**3.2. CONSOLIDAÇÃO DAS DEMONSTRAÇÕES EM MATRIZ E FILIAIS:** A entidade declara que as demonstrações contábeis se referem às mutações patrimoniais ocorridas na matriz e que não possui filiais, e que estas foram elaboradas de maneira consolidada, conforme legislação vigente.

**3.3. DISPONÍVEIS:** Os valores contabilizados neste subgrupo representam moeda em caixa e depósitos à vista em conta bancária, bem como os recursos que possuem as mesmas características de liquidez de caixa e de disponibilidade imediata ou até 90 (noventa) dias e que estão sujeitos a insignificante risco de mudança de valor.

**3.4. CONTAS A RECEBER:** Os valores contabilizados neste subgrupo correspondem aos registros dos serviços prestados à prazo, sendo a contrapartida das receitas sobre os serviços prestados, o saldo da conta são os valores a receber a partir do exercício de 2022.

**3.5. ATIVO IMOBILIZADO:** Ao determinar o reconhecimento de item de ativo imobilizado, a entidade aplicou os critérios de reconhecimento presentes no item 2.27 da NBC 1000(R1). Portanto, a entidade reconhece o custo de item de ativo imobilizado como ativo quando provável que futuros benefícios econômicos associados ao item fluirão para a entidade, e o custo deste item pode ser mensurado de maneira confiável.

**3.6. ESTOQUES:** Os estoques demonstrados no balanço patrimonial são reconhecidos inicialmente pelo custo histórico e representam peças de reposição ou manutenção para a Utilização na Prestação de Serviços e Insumos usados na Prestação de Serviços constantes no objeto social detalhado na NOTA 1. Além de Mercadorias destinada à Mercantilização.

Sob as penas da lei, declaramos que as informações aqui contidas são verdadeiras e nos responsabilizamos por todas elas de acordo com a documentação que nos foi apresentada.

REGINA DE MORAIS PEREIRA  
Administrador  
CPF: 34573712372  
RG: 0047942932

ANDRADE E XAVIER LTDA  
CRC: 0150000 CNPJ: 29565326000148  
Diwdeglan de Andrade Pereira  
Contador  
CPF: 008.953.303-85 CRC: 015000/MA  
RG: 1165702999

**3.7. FORNECEDORES:** As contas a pagar aos fornecedores são obrigações a pagar por bens ou serviços que foram adquiridos de fornecedores no curso ordinário dos negócios e são, inicialmente, reconhecidos pelo valor de fatura. Se alguma obrigação contiver juros a transcorrer em função do prazo de pagamento, este foi apropriado em conta separada para o reconhecimento da respectiva despesa em conformidade com a legislação vigente.

**3.8. RECEITAS NA PRESTAÇÃO DE SERVIÇOS:** São apuradas por meio de notas fiscais de serviço e notas fiscais de comércio decorrente da venda de mercadorias, emitidas no período de 01/01/2022 a 31/12/2022.

**3.9. ANÁLISE DAS DESPESAS NA DEMONSTRAÇÃO DE RESULTADO DO EXERCÍCIO:** A entidade apresentou uma análise das despesas utilizando uma classificação baseada na natureza dessas despesas, ou na função dessas despesas dentro da entidade, elegendo critérios que forneceu informações confiáveis e mais relevantes.

**3.10. IMPOSTOS, CONTRIBUIÇÕES E PARCELAMENTOS TRIBUTÁRIOS A RECOLHER:** A entidade é optante pelo regime tributário do Lucro Presumido. Assim, recolhe:

- IRPJ trimestralmente;
- CSLL trimestralmente;
- PIS mensalmente;
- COFINS mensalmente;
- Por se tratar de empresa prestadora de serviços sujeita ao ISS mensalmente;
- Contribuição Previdenciária Patronal mensalmente;
- Contribuição para entidades paraestatais do sistema "S" mensalmente;
- ICMS Diferencial de Alíquota na compra de bens para uso e consumo e ativos imobilizados de fora do estado;
- Risco de Acidente no Trabalho (RAT) mensalmente;
- IRRF mensalmente;
- ICMS próprio em operações de circulação de mercadorias sujeito a recolhimento mensalmente;
- Outras Taxas e Contribuições cobradas pelos sujeitos ativos dotados de poder de tributar, conforme legislação vigente.

**3.11. CAPITAL SOCIAL:** A Entidade tem seu capital social dividido em 120.000,00 (cento e vinte mil reais) ações no valor de R\$ 1,00 (um real) cada uma. Totalizando um valor de capital social em R\$ 120.000,00 (cento e vinte mil reais) totalmente subscrito e integralizado por seus sócios Claubir Sales Pereira e Regina de Moraes Pereira. A Entidade, não possui restrições a distribuição de lucro ou a reembolso do capital social.

#### NOTA 4 - PRINCÍPIOS E POLÍTICAS CONTÁBEIS SIGNIFICATIVAS

Sob as penas da lei, declaramos que as informações aqui contidas são verdadeiras e nos responsabilizamos por todas elas de acordo com a documentação que nos foi apresentada.

REGINA DE MORAIS PEREIRA  
Administrador  
CPF: 34573712372  
RG: 0047942932

ANDRADE E XAVIER LTDA  
CRC: 0150000 CNPJ: 29565326000148  
Diwdeglan de Andrade Pereira  
Contador  
CPF: 008.953.303-85 CRC: 015000/MA  
RG: 1165702999

**4.1. PRINCÍPIO DA CONTINUIDADE:** Ao elaborar as demonstrações contábeis, a administração avaliou e identificou tecnicamente a capacidade da entidade continuar em operação em futuro previsível, dentro da expectativa de um período de 12 (doze) meses subsequentes, a partir da data do encerramento deste exercício social em 31/12/2022. Portanto, a entidade está em continuidade, tendo em vista, a administração não possuir intenção de liquidá-la.

**4.2. FREQUENCIA DE DIVULGAÇÃO DAS DEMONSTRAÇÕES CONTÁBEIS:** A entidade divulga suas demonstrações contábeis anualmente, sendo este período correspondente a 01/01/2022 à 31/12/2022.

**4.3. INFORMAÇÃO COMPARATIVA:** A entidade apresenta na divulgação de suas demonstrações contábeis as informações de maneira comparativa, demonstrando o período corrente e o período anterior, com vistas a relevância na informação descritiva e detalhada para a melhor compreensão das demonstrações contábeis do período corrente.

**4.4. MATERIALIDADE E AGREGAÇÃO:** A entidade apresenta separadamente nas demonstrações contábeis cada classe material de itens semelhantes. Os itens de natureza ou função distinta, salvo se imateriais, são apresentados separadamente.

**4.5. MOEDA DE APRESENTAÇÃO:** As demonstrações contábeis apresentadas pela entidade foram realizadas em moeda REAL (R\$).

**4.6. DISTINÇÃO ENTRE CIRCULANTE E NÃO CIRCULANTE:** A entidade apresenta os ativos circulantes e não circulantes, e passivos circulantes e não circulantes, como grupos de contas separados no balanço patrimonial, de acordo com os itens 4.5 a 4.8, da NBC TG 1000 (R1) aprovada pela resolução do CFC 1.255/09. Exceto quando uma apresentação baseada na liquidez proporcionar informação confiável e mais relevante, obedecida a legislação vigente.

**4.7. APURAÇÃO DO RESULTADO:** O resultado do exercício foi apurado em 31 de dezembro de 2022. E está em obediência ao regime de competência para a apuração de Receitas e Despesas no período.

Sob as penas da lei, declaramos que as informações aqui contidas são verdadeiras e nos responsabilizamos por todas elas de acordo com a documentação que nos foi apresentada.

REGINA DE MORAIS PEREIRA  
Administrador  
CPF: 34573712372  
RG: 0047942932

ANDRADE E XAVIER LTDA  
CRC: 0150000 CNPJ: 29565326000148  
Diwdeglan de Andrade Pereira  
Contador  
CPF: 008.953.303-85 CRC: 015000/MA  
RG: 1165702999

Endereço: RUA RAFAEL DE ALMEIDA RIBEIRO, 4, SAO SALVADOR, Imperatriz, MA

**Demonstração do Resultado de Exercício de 01/01/2022 até 31/12/2022**

Folha: 1

Descrição	Classificação	Conta	Exercício atual	Exercício anterior
<b>RECEITAS</b>	<b>4</b>	<b>2216</b>	<b>3.085.145,80C</b>	<b>1.738.032,25C</b>
<b>RECEITA OPERACIONAL BRUTA</b>	<b>4-1</b>	<b>2224</b>	<b>3.085.145,80C</b>	<b>1.738.032,25C</b>
<b>RECEITAS OPERACIONAIS</b>	<b>4-1-01</b>	<b>2232</b>	<b>4.319.047,28C</b>	<b>1.738.032,25C</b>
<b>SERVIÇOS PRESTADOS</b>	<b>4-1-01-01</b>	<b>2240</b>	<b>1.340.247,15C</b>	<b>0,00C</b>
RECEITA SOBRE SERVIÇOS PRESTADOS - Interno	4-1-01-01-01	26377	1.340.247,15C	0,00C
<b>(-) TRIBUTOS SOBRE RECEITA BRUTA</b>	<b>4-1-01-02</b>	<b>2283</b>	<b>141.889,12D</b>	<b>0,00D</b>
(-) PIS/PASEP S/ RECEITA BRUTA	4-1-01-02-01	2291	9.806,47D	0,00D
(-) COFINS S/ RECEITA BRUTA	4-1-01-02-02	2321	45.260,63D	0,00D
ISSQN S/ RECEITA BRUTA	4-1-01-02-03	2313	52.423,94D	0,00D
IRPJ LUCRO PRESUMIDO	4-1-01-02-05	25819	18.104,25D	0,00D
CSLL LUCRO PRESUMIDO	4-1-01-02-06	25826	16.293,83D	0,00D
<b>VENDA DE MERCADORIA</b>	<b>4-1-01-03</b>	<b>2330</b>	<b>3.182.575,68C</b>	<b>2.021.604,70C</b>
RECEITA SOBRE VENDA DE MERCADORIAS - Interno	4-1-01-03-01	26804	3.182.575,68C	2.021.604,70C
<b>(-) TRIBUTOS INCIDENTES S/ VENDAS</b>	<b>4-1-01-04</b>	<b>25755</b>	<b>61.886,43D</b>	<b>283.572,45D</b>
(-) ICMS S/VENDAS	4-1-01-04-01	25763	61.886,43D	0,00D
(-) TRIBUTOS SIMPLES NACIONAL	4-1-01-04-05	2380	0,00D	283.572,45D
<b>DEDUCOES DAS RECEITA</b>	<b>4-1-02</b>	<b>26664</b>	<b>1.233.901,48D</b>	<b>0,00C</b>
<b>CUSTO DA MERCADORIA VENDIDA (CMV)</b>	<b>4-1-02-04</b>	<b>25791</b>	<b>1.233.901,48D</b>	<b>0,00D</b>
CUSTO DA MERCADORIA VENDIDA	4-1-02-04-01	25812	1.233.901,48D	0,00D
<b>DESPESAS</b>	<b>3</b>	<b>760</b>	<b>770.865,83D</b>	<b>1.493.358,04D</b>
<b>DESPESAS</b>	<b>3-1</b>	<b>779</b>	<b>770.865,83D</b>	<b>764.828,38D</b>
<b>DESPESAS OPERACIONAIS</b>	<b>3-1-01</b>	<b>787</b>	<b>770.865,83D</b>	<b>764.828,38D</b>
<b>DESPESAS COM PESSOAL</b>	<b>3-1-01-01</b>	<b>809</b>	<b>0,00D</b>	<b>177.697,29D</b>
SALARIOS E ORDENADOS	3-1-01-01-01	817	0,00D	164.534,53D
ENCARGOS SOCIAIS (FGTS)	3-1-01-01-03	868	0,00D	13.162,76D
<b>DESPESAS ADMINISTRATIVAS</b>	<b>3-1-01-02</b>	<b>922</b>	<b>703.215,09D</b>	<b>567.886,09D</b>
DIVERSOS (classificado por Fornecedor)	3-1-01-02-01	1031	0,00D	349.246,39D
AGUA E ESGOTO	3-1-01-02-02	957	3.105,00D	2.152,00D
VIAGENS	3-1-01-02-04	1139	80.857,93D	42.152,00D
SERVICOS PROFISSIONAIS	3-1-01-02-08	25429	330.000,00D	72.774,00D
MATERIAL DE EXPEDIENTE	3-1-01-02-09	1090	4.510,70D	3.412,00D
DEPRECIAÇÕES	3-1-01-02-14	5193	0,00D	15.582,60D
ENERGIA ELETRICA	3-1-01-02-24	1074	68.450,50D	41.125,23D
COMBUSTIVEIS E LUBRIFICANTES	3-1-01-02-27	990	213.045,46D	38.589,67D
LEGAIS E JUDICIAIS	3-1-01-02-28	1058	845,50D	452,20D
INTERNET	3-1-01-02-34	26188	2.400,00D	2.400,00D
<b>DESPESAS FINANCEIRAS</b>	<b>3-1-01-03</b>	<b>1198</b>	<b>1.455,60D</b>	<b>1.245,00D</b>

Endereço: RUA RAFAEL DE ALMEIDA RIBEIRO, 4, SAO SALVADOR, Imperatriz, MA

**Demonstração do Resultado de Exercício de 01/01/2022 até 31/12/2022**

Folha: 2

Descrição	Classificação	Conta	Exercício atual	Exercício anterior
DESPESAS BANCARIAS	3-1-01-03-01	1201	1.455.60D	1.245.00D
DESPESAS COM SERV. ESPECIALIZADOS	3-1-01-04	1244	19.500,00D	18.000,00D
HONORARIOS CONTABEIS	3-1-01-04-01	1252	19.500,00D	18.000,00D
DESPESAS DIVERSAS	3-1-01-07	26069	46.695,14D	0,00D
DEPRECIÇÃO E AMORTIZAÇÃO	3-1-01-07-01	10235	46.695,14D	0,00D
CUSTOS	3-3	2178	0,00D	728.529,66D
CUSTOS DA MERCADORIA VENDIDA	3-3-01	2186	0,00D	728.529,66D
CUSTOS DA MERCADORIA VENDIDA	3-3-01-01	2194	0,00D	728.529,66D
CUSTOS DA MERCADORIA VENDIDA	3-3-01-01-01	2208	0,00D	728.529,66D
DESPESAS FINANCEIRAS LÍQUIDAS			0,00C	0,00C
RESULTADO OPERACIONAL BRUTO			2.314.279,97C	244.674,21C
LUCRO/PREJUÍZO LÍQUIDO DO EXERCÍCIO			2.314.279,97C	244.674,21C

Sob as penas da lei, declaramos que as informações aqui contidas são verdadeiras e nos responsabilizamos por todas elas de acordo com a documentação que nos foi apresentada.

Imperatriz, 31 de dezembro de 2022.

REGINA DE MORAIS PEREIRA  
Administrador  
CPF: 34573712372  
RG: 0047942932 Data Expedição:

ANDRADE E XAVIER LTDA  
CRC: 0150000 CNPJ: 29565326000148  
Diwdeglan de Andrade Pereira  
Contador  
CPF: 008.953.303-85 CRC: 015000/MA  
RG: 1165702999 Expedição: 08/10/2002

N N EMPREENDIMENTO SERVICOS &amp; ALIMENTOS LTDA

CNPJ: 23976258000123

NIRE: 21200924882 Data: 26/01/2019

Endereço: RUA RAFAEL DE ALMEIDA RIBEIRO, 4, SAO SALVADOR, Imperatriz, MA

ANDRADE E XAVIER LTDA

Emissão: 00:36 02/05/2023

**Demonstração do Fluxo de Caixa Direto de 01/01/2022 até 31/12/2022**

<u>Descrição</u>	<u>Nota</u>	<u>Exercício Atual</u>	<u>Exercício Anterior</u>
<b>Atividades Operacionais</b>		<b>RS1.508.687,54C</b>	<b>RS1.893.379,76C</b>
Recebimento de Clientes	8	RS1.508.687,54C	RS1.893.379,76C
Recebimento de Juros		R\$0,00C	R\$0,00C
Duplicatas Descontadas		R\$0,00C	R\$0,00C
<b>Pagamentos</b>		<b>RS1.592.043,52D</b>	<b>RS1.876.630,76D</b>
(-) Pagamento de Fornecedores	11	RS1.347.022,27D	RS1.725.538,42D
(-) Empréstimos Concedidos a Sócios		R\$0,00C	R\$0,00C
(-) Tributos Pagos	14	RS245.021,25D	RS151.092,34D
(-) Despesas Pagas Antecipadamente		R\$0,00C	R\$0,00C
<b>Caixa Líquido Consumido nas Atividades Operacionais</b>		<b>RS83.355,98D</b>	<b>RS16.749,00C</b>
<b>Atividades de Investimento</b>			
Venda à vista de Ativo Imobilizado		R\$0,00C	R\$0,00C
Compra à vista de Ativo Imobilizado		R\$0,00C	R\$0,00C
<b>Caixa Líquido Consumido nas Atividades de Investimento</b>		<b>R\$0,00C</b>	<b>R\$0,00C</b>
<b>Atividades de Financiamento</b>			
Aumento de capital		R\$0,00C	R\$0,00C
Empréstimo de curto prazo		R\$0,00C	R\$0,00C
Pagamento de dividendos		R\$0,00C	R\$0,00C
<b>Caixa Líquido Gerado nas Atividades de Financiamento</b>		<b>R\$0,00C</b>	<b>R\$0,00C</b>
<b>Aumento Líquido no Caixa e Equivalente de Caixa</b>		<b>RS83.355,98D</b>	<b>RS16.749,00C</b>
<b>Saldo de Caixa + Equivalente de Caixa no ano anterior</b>		<b>RS89.338,63C</b>	<b>RS72.589,63C</b>
<b>Saldo de Caixa + Equivalente de Caixa do ano atual</b>		<b>RS5.982,65C</b>	<b>RS89.338,63C</b>

Sob as penas da lei, declaramos que as informações aqui contidas são verdadeiras e nos responsabilizamos por todas elas de acordo com a documentação que nos foi apresentada.

Imperatriz, 31 de dezembro de 2022.

REGINA DE MORAIS PEREIRA

Administrador

CPF: 34573712372

RG: 0047942932 Data Expedição:

ANDRADE E XAVIER LTDA

CRC: 0150000 CNPJ: 29565326000148

Dirwdeglan de Andrade Pereira

Contador

CPF: 008.953.303-85 CRC: 015000/MA

RG: 1165702999 Expedição: 08/10/2002

N N EMPREENDIMENTO SERVICOS &amp; ALIMENTOS LTDA

CNPJ: 23976258000123 NIRE: 21200924882 Data: 26/01/2019

Endereço: RUA RAFAEL DE ALMEIDA RIBEIRO, 4, SAO SALVADOR, Imperatriz, MA

Emissão 00:38

ANDRADE E XAVIER LTDA

02/05/2023

**Demonstração das Mutações do Patrimônio Líquido de 01/01/2022 até 31/12/2022**

Descrição	Exercício Atual	Exercício Anterior
<b>Capital Social</b>		
Capital Social Subscrito	R\$0,00C	R\$0,00C
Capital Social Integralizado	R\$120.000,00C	R\$120.000,00C
<b>Reservas</b>		
Reserva de Capital	R\$0,00C	R\$0,00C
Reserva de Lucros	R\$0,00C	R\$0,00C
<b>Lucros</b>		
Lucros ou Prejuízos Acumulados	R\$1.021.247,21C	R\$1.021.247,21C
<b>TOTAL</b>	<b>R\$1.141.247,21C</b>	<b>R\$1.141.247,21C</b>

Sob as penas da lei, declaramos que as informações aqui contidas são verdadeiras e nos responsabilizamos por todas elas de acordo com a documentação que nos foi apresentada.

Imperatriz, 31 de dezembro de 2022.

REGINA DE MORAIS PEREIRA

Administrador

CPF: 34573712372

RG: 0047942932 Data Expedição:

ANDRADE E XAVIER LTDA

CRC: 0150000 CNPJ: 29565326000148

Diwdeglan de Andrade Pereira

Contador

CPF: 008.953.303-85 CRC: 015000/MA

RG: 1165702999 Expedição: 08/10/2002

**N N EMPREENDIMENTO SERVICOS & ALIMENTOS LTDA**

CNPJ: 23976258000123 NIRE: 21200924882 Data: 26/01/2019

Endereço: RUA RAFAEL DE ALMEIDA RIBEIRO, 4, SAO SALVADOR, Imperatriz, MA

Análise Econômica e Financeira de 01/01/2022 até 31/12/2022

ANDRADE E XAVIER LTDA

Emissão: 00:43 02/05/2023

Folha: 1

**Grau de Endividamento**

Passivo Circulante + Passivo não Circulante (Obrigações a LP)	965.185,14	
Patrimônio Líquido	1.141.247,21	= 0,85

Quanto menor, melhor. O capital de terceiros equivale a 85% do capital próprio.

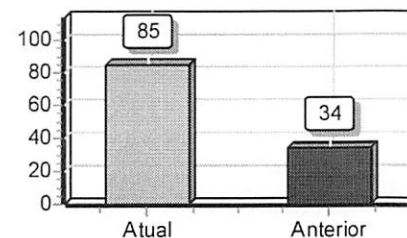
**Solvência Geral**

Ativo	4.420.712,32	
Passivo Circulante + Passivo não Circulante (Obrigações a LP)	965.185,14	= 4,58

Quanto maior, melhor. O investimento total equivale a 458 % do capital de terceiros.

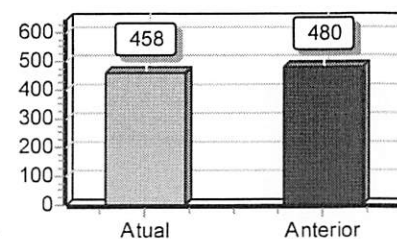
**Liquidez Geral**

Ativo Circulante + Ativo Realizável a LP	3.711.480,26	
Passivo Circulante + Passivo Não-Circulante (Obrigações a LP)	965.185,14	= 3,85

Quanto maior, melhor. A empresa possui R\$3,85 de ativo Circulante e ativo realizável a longo prazo para cada R\$1,00 de dívida total.

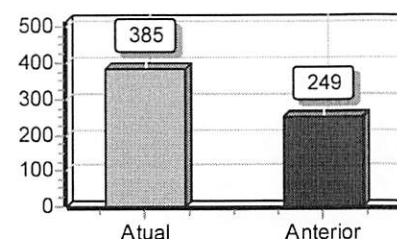
**Liquidez Corrente**

Ativo Circulante	3.711.480,26	
Passivo Circulante	965.185,14	= 3,85

Quanto maior, melhor. A empresa possui R\$3,85 de ativo circulante para cada R\$1,00 de dívida de curto prazo.

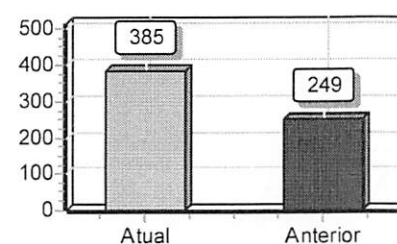
**Liquidez Seca**

Ativo Circulante - Estoques	3.645.041,38	
Passivo Circulante	965.185,14	= 3,78

Quanto maior, melhor. A empresa possui R\$3,78 de ativo circulante para cada R\$1,00 de dívida de curto prazo, sem comprometer os estoques.

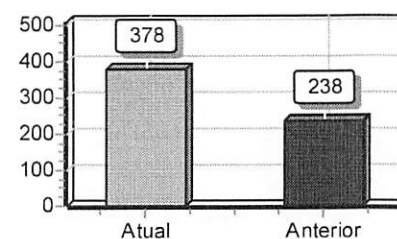



**N N EMPREENDIMENTO SERVICOS & ALIMENTOS LTDA**

CNPJ: 23976258000123 NIRE: 21200924882 Data: 26/01/2019

Endereço: RUA RAFAEL DE ALMEIDA RIBEIRO, 4, SAO SALVADOR, Imperatriz, MA

Análise Econômica e Financeira de 01/01/2022 até 31/12/2022

ANDRADE E XAVIER LTDA

Emissão: 00:43 02/05/2023

Folha: 2

Sob as penas da lei, declaramos que as informações aqui contidas são verdadeiras e nos responsabilizamos por todas elas de acordo com a documentação que nos foi apresentada.

Imperatriz, 31 de dezembro de 2022.

---

REGINA DE MORAIS PEREIRA

Administrador

CPF: 34573712372

RG: 0047942932 Data Expedição:

---

ANDRADE E XAVIER LTDA

CRC: 0150000 CNPJ: 29565326000148

Divdeglan de Andrade Pereira

Contador

CPF:008.953.303-85 CRC: 015000/MA

RG: 1165702999 Expedição:08/10/2002

**ASSINATURA ELETRÔNICA**

Certificamos que o ato da empresa N N EMPREENDIMENTO SERVIÇOS & ALIMENTOS LTDA consta assinado digitalmente por:

IDENTIFICAÇÃO DO(S) ASSINANTE(S)	
CPF/CNPJ	Nome
00895330385	DIWDEGLAN DE ANDRADE PEREIRA
34573712372	REGINA DE MORAIS PEREIRA

**JUCEMA**

CERTIFICO O REGISTRO EM 02/05/2023 17:07 SOB Nº 20230576451.  
PROTOCOLO: 230576451 DE 02/05/2023.  
CÓDIGO DE VERIFICAÇÃO: 12305843618. CNPJ DA SEDE: 23976258000123.  
NIRE: 21200924882. COM EFEITOS DO REGISTRO EM: 02/05/2023.  
N N EMPREENDIMENTO SERVIÇOS & ALIMENTOS LTDA

CARLOS ANDRÉ DE MORAES PEREIRA  
SECRETÁRIO-GERAL  
[www.empresafacil.ma.gov.br](http://www.empresafacil.ma.gov.br)

A validade deste documento, se impresso, fica sujeito à comprovação de sua autenticidade nos respectivos portais, informando seus respectivos códigos de verificação.



ESTADO DO MARANHÃO  
PREFEITURA MUNICIPAL DE IMPERATRIZ  
SECRETARIA MUNICIPAL DE EDUCAÇÃO

ATESTADO DE CAPACIDADE TÉCNICA

A Prefeitura Municipal de Imperatriz, inscrita no CNPJ/MF sob o nº 06.158.455/0001-16, através da Secretaria Municipal de Educação, por seu representante abaixo assinado, atesta, para os devidos fins, que a empresa **N N EMPREENDIMENTO SERVIÇOS & ALIMENTOS LTDA** inscrita no CNPJ/MF sob o nº 23.976.258/0001-23, com sede na Rua Rafael de Almeida nº 04, Bairro São Salvador, Imperatriz (MA), forneceu gêneros alimentícios a esta Secretaria, conforme Contrato nº 114/2022 – SEMED, os seguintes itens:

DESCRIÇÃO	UNIDADE	QUANTIDADE
Carne Moída	Kg	14.697,82
Carne Picada	Kg	5.304,53

Atestamos ainda que o fornecimento foi executado satisfatoriamente, com qualidade técnica, nada constando que desabone até a presente data

Por ser verdade, firmamos o presente.

Imperatriz (MA), 10 de janeiro de 2023.

*Patricia G. Freitas de Arruda Lima*  
**PATRICIA GOMES FREITAS DE ARRUDA LIMA**  
DEPARTAMENTO APOIO AO EDUCANDO

PATRICIA GOMES F. DE A. LIMA  
Coord. Apoio ao Educando  
Mat. 42.438-4

6º OFÍCIO  
IMPERATRIZ  
Rua Antônio de Menezes, nº 372-A, Edifício 6º Ofício, para  
Imperatriz - Maranhão - CEP 65.900-505  
Fone: (99) 3378-2319 | E-mail: 6ooficio@imperial.ma.gov.br





Antes e dou fé que a Cópia  
é reprodução fiel da Original  
que foi exibida

Imperatriz-MA 29/04/19

Alberina K. de Sousa Gomes  
Escritor(a) Autorizada  
Classe Extraordinária



ESTADO DO MARANHÃO  
PREFEITURA MUNICIPAL DE IMPERATRIZ  
SECRETARIA MUNICIPAL DE ADMINISTRAÇÃO E MODERNIZAÇÃO  
DEPARTAMENTO DE COMPRAS

### ATESTADO DE CAPACIDADE TÉCNICA

A Prefeitura Municipal de Imperatriz, inscrita no CNPJ/MF: 06.158.455/0001-16, através da Secretaria Municipal de Administração atesta para os devidos fins, que a empresa N.N. EMPREENDIMENTO SERVIÇOS E ALIMENTOS LTDA, inscrita no CNPJ sob o número 23.976.258/0001-23, estabelecida na Rua Rafael de Almeida Ribeiro nº 04, São Salvador Imperatriz-MA, forneceu Material de Consumo (Aquisição de Alimentos Perecíveis e Não Perecíveis – Cestas básicas) à esta Prefeitura Municipal de Imperatriz, e tem cumprido com o prazo de entrega de seus produtos em tempo hábil e compatível com pedidos efetuados.

Por ser verdade e para documento, firmamos o presente.

Imperatriz, 29 de abril de 2019

**Antonia Osanira Vitaliano dos Santos Lopes**  
Diretora Executiva SEAMO  
Mat. 50.540-4

Antonia Osanira Vitaliano dos S. Lopes  
Diretora Executiva - Mat. 50.540-4  
SEAMO/PMI



ESTADO DO MARANHÃO  
PREFEITURA MUNICIPAL DE IMPERATRIZ  
SECRETARIA MUNICIPAL DE ADMINISTRAÇÃO E MODERNIZAÇÃO  
DEPARTAMENTO DE COMPRAS

ATESTADO DE CAPACIDADE TÉCNICA

A Prefeitura Municipal de Imperatriz, inscrita no CNPJ/MF: 06.158.455/0001-16, através da Secretaria Municipal de Administração atesta para os devidos fins de direito que a empresa N.N. EMPREENDIMENTO SERVIÇOS E ALIMENTOS LTDA, 23.976.258/0001-23, Localizada na Rua Rafael de Almeida Ribeiro nº 04, São Salvador Imperatriz-MA, forneceu Material de Consumo (Gêneros de Alimentação, Material de Limpeza e Gás de Cozinha) a esta Prefeitura Municipal de Imperatriz, através da SEAMO e tem cumprido com o prazo de entrega de seus produtos em tempo hábil e compatível com pedidos efetuados.

Por ser verdade e para documento, firmamos o presente.

**AUTENTICAÇÃO**  
Pedido: 298.141  
A presente fotocópia é reprodução fiel do documento que me foi apresentado. Dou Fé  
Imperatriz - MA, 24 de novembro de 2018  
Cleonimar Alexandre Silva Neto - Escrevente Autorizado

Imperatriz, 27 de novembro de 2018

*Antonia Osanira Vitaliano dos Santos Lopes*  
Diretora Executiva SEAMO  
Mat. 50.540-4

**6. SECRETARIA DE IMPERATRIZ**  
6º Ofício Extrajudicial de Imperatriz - MA  
Folha 001 de 01 - Total 001  
AUTENTICAÇÃO 22/11/2018 16:22  
Data Hora 24/11/2018 16:22, Rtd  
13 18 Total 64 400, Documentos 64  
4 48 FTRD 64 00 01 Consente 3  
Validação 08/11/2018 16:22  
https://seio/imperatriz.ma.br



957 - Juçara -  
Imperatriz - MA  
ma.gov.br

PREFEITURA DE  
**IMPERATRIZ**



ESTADO DO MARANHÃO  
PREFEITURA MUNICIPAL DE IMPERATRIZ  
SECRETARIA MUNICIPAL DE ADMINISTRAÇÃO E MODERNIZAÇÃO  
DEPARTAMENTO DE COMPRAS

ATESTADO DE CAPACIDADE TÉCNICA

A Prefeitura Municipal de Imperatriz, inscrita no CNPJ/MF: 06.158.455/0001-16, através da Secretaria Municipal de Administração atesta para os devidos fins, que a empresa N.N. EMPREENDIMENTO SERVIÇOS E ALIMENTOS LTDA, inscrita no CNPJ sob o número 23.976.258/0001-23, estabelecida na Rua Rafael de Almeida Ribeiro nº 04, São Salvador Imperatriz-MA, fornece Material de Consumo (Aquisição de Alimentos Perecíveis e Não Perecíveis) e Material de Expediente (Papelaria) à esta Prefeitura Municipal de Imperatriz, *através de contratos oriundos do PP 061/17- SRP e PP 022/18 - CPL* e tem cumprido com o prazo de entrega de seus produtos em tempo hábil e compatível com pedidos efetuados.

Por ser verdade e para documento, firmamos o presente.

Imperatriz, 18 de julho de 2018

**Antonia Osanira Vitaliano dos Santos Lopes**  
Diretora Executiva SEAMO  
Mat. 50.540-4

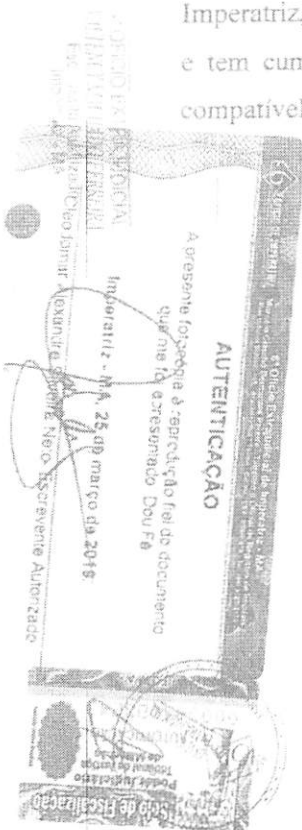

Rua Urbano Santos, 1657 – Juçara –  
CEP. 65.000-170 Imperatriz - MA

PREFEITURA DE  
**IMPERATRIZ**



ESTADO DO MARANHÃO  
PREFEITURA MUNICIPAL DE IMPERATRIZ  
SECRETARIA MUNICIPAL DE ADMINISTRAÇÃO E MODERNIZAÇÃO  
DEPARTAMENTO DE COMPRAS

**ATESTADO DE CAPACIDADE TÉCNICA**

A Prefeitura Municipal de Imperatriz, inscrita no CNPJ/MF: 06.158.455/0001-16, através da Secretaria Municipal de Administração atesta para os devidos fins de direito que a empresa N. N. EMPREENDIMENTO SERVIÇOS E ALIMENTOS LTDA - ME, CNPJ Nº 23.976.258/0001-23, Localizada na Rua Rafael de Almeida Ribeiro, nº 04, São Salvador / Imperatriz-MA, forneceu Material de Consumo (Gêneros de Alimentação - Alimentos Perecíveis e não Perecíveis), a esta Prefeitura Municipal de Imperatriz, através da SEAMO e tem cumprido com o prazo de entrega de seus produtos em tempo hábil e compatível com pedidos efetuados.

Por ser verdade e para documento, firmamos o presente.

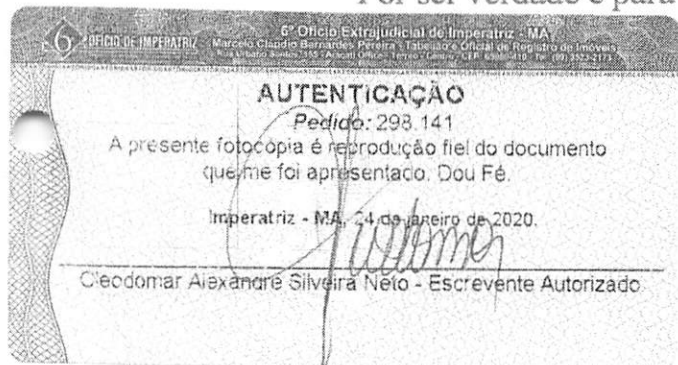

Imperatriz 15 de março de 2018

**Antonia Osanira Vitaliano dos Santos Lopes**  
Diretora Executiva SEAMO

Mat. 50.540-4

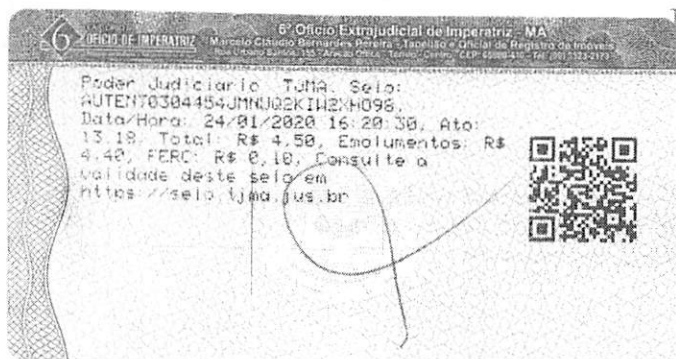

raça de Fátima -  
nperatriz - MA  
gov.br

PREFEITURA DE  
**IMPERATRIZ**



ESTADO DO MARANHÃO  
PREFEITURA MUNICIPAL DE IMPERATRIZ  
SECRETARIA MUNICIPAL DE ADMINISTRAÇÃO E MODERNIZAÇÃO  
DEPARTAMENTO DE COMPRAS

ATESTADO DE CAPACIDADE TÉCNICA

A Prefeitura Municipal de Imperatriz, inscrita no CNPJ/MF: 06.158.455/0001-16, através da Secretaria Municipal de Administração atesta para os devidos fins de direito que a empresa N.N. EMPREENDIMENTO SERVIÇOS E ALIMENTOS LTDA, 23.976.258/0001-23, Localizada na Rua Rafael de Almeida Ribeiro nº 04, São Salvador Imperatriz-MA, forneceu Material de Consumo (Gêneros de Alimentação, Material de Limpeza e Gás de Cozinha) a esta Prefeitura Municipal de Imperatriz, através da SEAMO e tem cumprido com o prazo de entrega de seus produtos em tempo hábil e compatível com pedidos efetuados.

Por ser verdade e para documento, firmamos o presente.

Imperatriz, 27 de novembro de 2018

**Antonia Osanira Vitaliano dos Santos Lopes**  
Diretora Executiva SEAMO  
Mat. 50.540-4

Rua Urbano Santos, 1657 – Juçara –  
– CEP. 65.900-170 - Imperatriz - MA

 **PREFEITURA DE  
IMPERATRIZ**







# **N N EMPREENDIMENTO**

**CNPJ:23.976.258/0001-23**

**N N EMPREENDIMENTO SERVICOS & ALIMENTOS LTDA-ME**

**Email: NNSERVICE@HOTMAIL.COM**

## ***DECLARAÇÃO EM CUMPRIMENTO AO DISPOSTO NO INCISO XXXIII DO ART. 7º DA CONSTITUIÇÃO FEDERAL***

Ref.: Pregão nº 027/2023

N N EMPREENDIMENTO SERVICOS & ALIMENTOS LTDA - ME, inscrito no CNPJ nº 23.976.258/0001-23, por intermédio de seu representante legal o(a) Sr(a) Regina de Moraes Pereira, portador(a) da Carteira de Identidade nº 0047942932 e do CPF nº 345.737.123-72, DECLARA, para fins de cumprimento do disposto no inciso XXXIII do art. 7º da Constituição Federal, que não emprega menor de dezoito anos em trabalho noturno, perigoso ou insalubre e não emprega menor de dezesseis anos e mão-de-obra infantil.

( ) Ressalva: emprega menor, a partir de 14 (quatorze) anos, na condição de aprendiz.  
(Observação: em caso afirmativo, assinalar a ressalva acima).

Imperatriz (MA), 14 de junho de 2023.

REGINA DE MORAIS  
PEREIRA:345737123  
72

Assinado de forma digital  
por REGINA DE MORAIS  
PEREIRA:34573712372  
Dados: 2023.06.13  
22:12:08 -03'00'

**Regina de Moraes Pereira**  
**CPF nº 345.737.123-72**