

COMASA COMÉRCIO E SERVIÇOS EIRELI**CNPJ: 12.088.738/0001-31****IMPERATRIZ – MA****PRIMEIRA ALTERAÇÃO E CONSOLIDAÇÃO DE ATO CONSTITUTIVO, que
entre si fazem;**

RHEYDER MARLON FERREIRA DE CASTRO, brasileiro, casado sob o regime de comunhão parcial de bens, Empresário, Natural de Goiânia – GO, nascido aos 17/05/1980, portador de RG 1.229.657 SSP – GO e CPF 905.530.551-00, residente e domiciliado à Rua Santo Agatão, 22, qd 62, Jardim das Oliveiras, Imperatriz – MA, CEP:65911-648, **TITULAR** da empresa Individual de Responsabilidade Limitada denominada **COMASA COMÉRCIO E SERVIÇOS EIRELI**, devidamente arquivado na Junta Comercial do Estado do Maranhão – JUCEMA, sob nº 21600069611 em 01/12/1987 e posteriores alterações devidamente arquivadas, CNPJ: 12.088.738/0001-31, com sede e foro na Rua Santo Agatão, 22, Jardim das Oliveiras, Imperatriz – MA, CEP:65911-648, **RESOLVE** na melhor forma de direito, **ALTERAR E CONSOLIDAR** seu ato constitutivo, conforme as cláusulas abaixo que se obriga a cumprir:

CLÁUSULA PRIMEIRA: A empresa passará a exercer as atividades de Atividades de CONSTRUÇÃO DE EDIFÍCIOS (CNAE:4120-4/00), OBRAS DE URBANIZAÇÃO (CNAE:4213-8/00), ATIVIDADES PAISAGÍSTICAS (CNAE:8130-3/00), ALUGUEL DE MÁQUINAS E EQUIPAMENTOS PARA CONSTRUÇÃO SEM OPERADOR, EXCETO ANDAIMES (CNAE:7732-2/01), OBRAS DE TERRAPLENAGEM (CNAE:4313-4/00), CONSTRUÇÃO DE OBRAS DE ARTES ESPECIAS (CNAE:4212-0/00), PINTURA PARA SINALIZAÇÃO EM PISTAS RODOVIÁRIAS E AEROPORTOS (CNAE:4211-1/02), OUTRAS OBRAS DE ENGENHARIA CIVIL NÃO ESPECIFICADAS ANTERIORMENTE, CONSTRUÇÃO DE ESTRUTURAS COM TIRANTES, OBRAS DE CONTENÇÃO, SUBDIVISÃO DE TERRAS COM BENFEITORIAS (CNAE:4299-5/99), ALUGUEL DE MÁQUINAS E EQUIPAMENTOS AGRÍCOLAS SEM OPERADOR (CNAE:7731-4/00), MONTAGEM E INSTALAÇÃO DE SISTEMAS E EQUIPAMENTOS DE ILUMINAÇÃO E SINALIZAÇÃO EM VIAS PÚBLICAS, PORTOS E AEROPORTOS (CNAE:4329-1/04), PERFURAÇÃO E CONSTRUÇÃO DE POÇOS DE ÁGUA (CNAE:4399-1/05), SERVIÇOS ESPECIALIZADOS PARA CONSTRUÇÃO NÃO ESPECIFICADOS ANTERIORMENTE, CONSTRUÇÃO DE FORNOS INDUSTRIAIS, CONSTRUÇÃO DE PARTES DE EDIFÍCIOS, TELHADOS, COBERTURAS, CHAMINÊS, LAREIRAS, CHURRASQUEIRAS, LIMPEZA DE FACHADAS (CNAE:4399-1-99), CONSTRUÇÃO DE ESTAÇÕES E REDES DE DISTRIBUIÇÃO DE ENERGIA ELÉTRICA (CNAE:4221-9/02), INSTALAÇÃO HIDRÁULICAS, SANITÁRIAS E DE GÁS (CNAE:4322-3/01), SERVIÇOS DE PINTURA DE EDIFÍCIOS EM GERAL (CNAE:4330-4/04), OBRAS DE FUNDAÇÕES (CNAE:4391-6/00), CONSTRUÇÃO DE REDES DE ABASTECIMENTO DE ÁGUA, COLETA DE ESGOTO E CONSTRUÇÃO CORRELATAS, EXCETO OBRAS DE IRRIGAÇÃO (CNAE:4222-7/01), SERVIÇOS DE OPERAÇÃO E FORNECIMENTO DE EQUIPAMENTOS PARA TRANSPORTE E ELEVAÇÃO DE CARGAS E PESSOAS PARA USO EM OBRAS (CNAE:4399-1/04), PERFURAÇÕES E SONDAGENS (CNAE:4312-6/00), OUTRAS OBRAS DE ACABAMENTO DA CONSTRUÇÃO, CHAPISCOS, REBOCOS (CNAE:4330-4/99), CONSTRUÇÃO DE INSTALAÇÕES ESPORTIVAS E RECREATIVAS (CNAE:4299-5/01), COMÉRCIO VAREJISTA DE FERRAGENS E FERRAMENTAS (CNAE:4744-0/01), COMÉRCIO VAREJISTA DE MATERIAL DE CONSTRUÇÃO EM GERAL (CNAE: 4744-0/99), COMÉRCIO DE MATERIAL DE CONSTRUÇÃO NÃO ESPECIFICADO ANTERIORMENTE, ARTEFATOS DE CIMENTO, BOMBAS, PORTÕES (CNAE: 4744-0/05).

COMASA COMÉRCIO E SERVIÇOS EIRELI

CNPJ: 12.088.738/0001-31

IMPERATRIZ - MA

**PRIMEIRA ALTERAÇÃO E CONSOLIDAÇÃO DE ATO CONSTITUTIVO, que
entre si fazem;**

COMÉRCIO VAREJISTA DE ARTIGOS DE PAPELARIA (CNAE: 4761-0/03), COMÉRCIO VAREJISTA ESPECIALIZADO DE EQUIPAMENTOS E SUPRIMENTOS DE INFORMÁTICA (CNAE: 4751-2/01), COMÉRCIO VAREJISTA DE EQUIPAMENTOS PARA ESCRITÓRIO (CNAE: 4789-0/07), COMÉRCIO VAREJISTA DE MÓVEIS (CNAE: 4754-7/01), COMÉRCIO VAREJISTA DE LIVROS (CNAE: 4761-0/01), COMÉRCIO VAREJISTA DE DISCOS, CDS, DVDS E FITAS (CNAE: 4762-8/00), COMÉRCIO VAREJISTA DE BRINQUEDOS E ARTIGOS RECREATIVOS (CNAE: 4763-6/01), COMÉRCIO VAREJISTA DE PRODUTOS ALIMENTÍCIOS EM GERAL OU ESPECIALIZADO EM PRODUTOS ALIMENTÍCIOS NÃO ESPECIFICADOS ANTERIORMENTE, MARCARRÃO, ARROZ, FEIJÃO, TRIGO, CARNE, SARDINHA, CAFÉ MUIDO (CNAE: 4729-6/99), COMÉRCIO VAREJISTA DE OUTROS ARTIGOS DE USO PESSOAL E DOMÉSTICO NÃO ESPECIFICADOS ANTERIORMENTE, PLÁSTICOS, PANEIS, LOUÇAS, GARRFAS TÉRMICAS, ESCADAS DOMÉSTICAS, BALANÇAS, ESCOVAS, VASSOURAS (CNAE: 4759-8/99), COMÉRCIO VAREJISTA DE PRODUTOS SANEANTES DOMISSANITARIOS (CNAE: 4789-0/05), COMÉRCIO VAREJISTA DE COSMÉTICOS, PRODUTOS DE PERFUMARIA E DE HIGIENE PESSOAL (CNAE: 4772-5/00), COMÉRCIO VAREJISTA DE MATERIAL ELÉTRICO (CNAE: 4742-3/00), COMÉRCIO VAREJISTA ESPECIALIZADO DE ELETRODOMÉSTICOS E EQUIPAMENTOS DE ÁUDIO E VÍDEO (CNAE: 4753-9/00), COMÉRCIO VAREJISTA DE MATERIAIS HIDRÁULICOS (CNAE: 4744-0/03), COMÉRCIO VAREJISTA DE ARTIGOS DE ARMARINHO (CNAE: 4755-5/02), COMÉRCIO VAREJISTA DE ARTIGOS ESPORTIVOS (CNAE: 4763-6/02), COMÉRCIO VAREJISTA DE TECIDOS (CNAE: 4755-5/01), COMÉRCIO VAREJISTA DE ARTIGOS DO VESTUÁRIO E ACESSÓRIOS (CNAE: 4781-4/00), COMÉRCIO VAREJISTA DE ARTIGOS MÉDICOS E ORTOPÉDICOS (CNAE: 4773-3/00), COMÉRCIO VAREJISTA DE BEBIDAS (CNAE: 4723-7/00).

CLÁUSULA SEGUNDA: O titular **RHEYDER MARLON FERREIRA DE CASTRO**, já qualificado, integraliza neste ato em moeda corrente do País R\$ 9.600,00 (Nove Mil e Seiscentos Reais).

PARÁGRAFO PRIMEIRO: Por força da presente alteração de ato constitutivo e com as transferências acima verificadas, o Capital Social, a cuja importância se limita a responsabilidade do titular, fica assim distribuído em moeda corrente:

RHEYDER MARLON FERREIRA DE CASTRO	R\$: 105.000,00
--	------------------------

CLÁUSULA TERCEIRA: A administração da empresa será exercida por seu titular **RHEYDER MARLON FERREIRA DE CASTRO**, com os poderes e atribuições de representar a empresa ativa e passivamente, judicial ou extrajudicialmente, podendo praticar todos os atos compreendidos no objeto social, autorizado o uso do nome empresarial, sempre no interesse da empresa, ficando vedado, entretanto, em negócios estranhos aos fins sociais em assuntos de interesse da empresa, podendo assinar quaisquer documentos de comum acordo em todos os órgãos públicos, contrair empréstimos em estabelecimentos bancários.

COMASA COMÉRCIO E SERVIÇOS EIRELI

CNPJ: 12.088.738/0001-31

IMPERATRIZ - MA

PRIMEIRA ALTERAÇÃO E CONSOLIDAÇÃO DE ATO CONSTITUTIVO, que

entre si fazem:

CLÁUSULA QUARTA: O Administrador declara, sob as penas da lei, que não está impedido de exercer a administração da EIRELI, por lei especial, ou em virtude de condenação criminal, ou por se encontrar sob os efeitos dela, a pena que vede, ainda que temporariamente, o acesso a cargos públicos, ou por crime falimentar de prevaricação, peita ou suborno, concussão, peculato, ou contra a economia popular, contra o sistema financeiro nacional, contra as normas de defesa da concorrência, contra as relações de consumo, fe pública ou a propriedade

CLÁUSULA QUINTA: Todas as demais cláusulas e condições do seu Ato Constitutivo não abrangidas pelo presente Instrumento de Alteração permanecem em pleno vigor e fazendo parte integrante desde para todos os efeitos legais e de direito. O titular resolve consolidar as cláusulas presentes no ato constitutivo e demais alterações, que passam a ter os seguintes termos e condições:

CONSOLIDAÇÃO DE ATO CONSTITUTIVO

CLÁUSULA PRIMEIRA: A empresa gira sob o nome empresarial de **COMASA COMÉRCIO E SERVIÇOS EIRELI**, com sede e foro na Rua Santo Agatão, 22, Jardim das Oliveiras, Imperatriz - MA, CEP 65911-648

CLÁUSULA SEGUNDA: O Capital é de R\$ 105.000,00 (Cento e Cinco Mil Reais), já integralizados em moeda corrente do País

RHEYDER MARLON FERREIRA DE CASTRO	R\$: 105.000,00
--	------------------------

Parágrafo Único: a responsabilidade do titular é limitada ao capital integralizado.

CLÁUSULA TERCEIRA: A sociedade tem por objetivo social as atividades de CONSTRUÇÃO DE EDIFÍCIOS (CNAE:4120-4/00), OBRAS DE URBANIZAÇÃO (CNAE:4213-8/00), ATIVIDADES PAISAGÍSTICAS (CNAE:8130-3/00), ALUGUEL DE MÁQUINAS E EQUIPAMENTOS PARA CONSTRUÇÃO SEM OPERADOR, EXCETO ANDAIMES (CNAE:7732-2/01), OBRAS DE TERRAPLENAGEM (CNAE:4313-4/00), CONSTRUÇÃO DE OBRAS DE ARTES ESPECIAS (CNAE:4212-0/00), PINTURA PARA SINALIZAÇÃO EM PISTAS RODOVARIAS E AEROPORTOS (CNAE:4211-1/02), OUTRAS OBRAS DE ENGENHARIA CIVIL, NÃO ESPECIFICADAS ANTERIORMENTE, CONSTRUÇÃO DE ESTRUTURAS COM TIRANTES, OBRAS DE CONTENÇÃO, SUBDIVISÃO DE TERRAS COM BENFEITORIAS (CNAE:4299-5/99), ALUGUEL DE MÁQUINAS E EQUIPAMENTOS AGRÍCOLAS SEM OPERADOR (CNAE:7731-4/00), MONTAGEM E INSTALAÇÃO DE SISTEMAS E EQUIPAMENTOS DE ILUMINAÇÃO E SINALIZAÇÃO EM VIAS PÚBLICAS, PORTOS E AEROPORTOS (CNAE:4329-1/04), PERFURAÇÃO E CONSTRUÇÃO DE POÇOS DE ÁGUA (CNAE:4399-1/05), SERVIÇOS ESPECIALIZADOS PARA CONSTRUÇÃO NÃO ESPECIFICADOS ANTERIORMENTE, CONSTRUÇÃO DE FORNOS INDUSTRIAIS, CONSTRUÇÃO DE PARTIS DE EDIFÍCIOS, TELHADOS, COBERTURAS, CHAMINÉS, LAREIRAS, CHURRAQUEIRAS, LIMPEZA DE FACHADAS (CNAE:4399-1-99), CONSTRUÇÃO DE ESTAÇÕES E REDES DE DISTRIBUIÇÃO DE ENERGIA ELÉTRICA (CNAE:4221-9/02)

COMASA COMÉRCIO E SERVIÇOS EIRELI**CNPJ: 12.088.738/0001-31****IMPERATRIZ - MA****PRIMEIRA ALTERAÇÃO E CONSOLIDAÇÃO DE ATO CONSTITUTIVO, que
entre si fazem;**

INSTALAÇÃO HIDRÁULICAS, SANITÁRIAS E DE GÁS (CNAE:4322-3/01), SERVIÇOS DE PINTURA DE EDIFÍCIOS EM GERAL (CNAE:4330-4/04), OBRAS DE FUNDAÇÕES (CNAE:4391-6/00), CONSTRUÇÃO DE REDES DE ABASTECIMENTO DE ÁGUA, COLETA DE ESGOTO E CONSTRUÇÃO CORRELATAS, EXCETO OBRAS DE IRRIGAÇÃO (CNAE:4222-7/01), SERVIÇOS DE OPERAÇÃO E FORNECIMENTO DE EQUIPAMENTOS PARA TRANSPORTE E ELEVAÇÃO DE CARGAS E PESSOAS PARA USO EM OBRAS (CNAE:4399-1/04), PERFURAÇÕES E SONDAGENS (CNAE:4312-6/00), OUTRAS OBRAS DE ACABAMENTO DA CONSTRUÇÃO, CHAPISCOS, REBOCOS (CNAE:4330-4/99), CONSTRUÇÃO DE INSTALAÇÕES ESPORTIVAS E RECREATIVAS (CNAE:4299-5/01), COMÉRCIO VAREJISTA DE FERRAGENS E FERRAMENTAS (CNAE:4744-0/01), COMÉRCIO VAREJISTA DE MATERIAL DE CONSTRUÇÃO EM GERAL (CNAE: 4744-0/99), COMÉRCIO DE MATERIAL DE CONSTRUÇÃO NÃO ESPECIFICADO ANTERIORMENTE, ARTEFATOS DE CIMENTO, BOMBAS, PORTÕES (CNAE: 4744-0/05), COMÉRCIO VAREJISTA DE ARTIGOS DE PAPELARIA (CNAE:4761-0/03), COMÉRCIO VAREJISTA ESPECIALIZADO DE EQUIPAMENTOS E SUPRIMENTOS DE INFORMÁTICA (CNAE: 4751-2/01), COMÉRCIO VAREJISTA DE EQUIPAMENTOS PARA ESCRITÓRIO (CNAE: 4789-0/07), COMÉRCIO VAREJISTA DE MÓVEIS (CNAE: 4754-7/01), COMÉRCIO VAREJISTA DE LIVROS (CNAE: 4761-0/01), COMÉRCIO VAREJISTA DE DISCOS, CDS, DVDS E FITAS (CNAE: 4762-8/00), COMÉRCIO VAREJISTA DE BRINQUEDOS E ARTIGOS RECREATIVOS (CNAE: 4763-6/01), COMÉRCIO VAREJISTA DE PRODUTOS ALIMENTÍCIOS EM GERAL OU ESPECIALIZADO EM PRODUTOS ALIMENTÍCIOS NÃO ESPECIFICADOS ANTERIORMENTE, MARCARRÃO, ARROZ, FEIJÃO, TRIGO, CARNE, SARDINHA, CAFÉ MUIDO (CNAE: 4729-6/99), COMÉRCIO VAREJISTA DE OUTROS ARTIGOS DE USO PESSOAL E DOMÉSTICO NÃO ESPECIFICADOS ANTERIORMENTE, PLÁSTICOS, PANEIS, LOUÇAS, GARREAS TÉRMICAS, ESCADAS DOMÉSTICAS, BALANÇAS, ESCOVAS, VASSOURAS (CNAE: 4759-8/99), COMÉRCIO VAREJISTA DE PRODUTOS SANEANTES DOMISSANITÁRIOS (CNAE: 4789-0/05), COMÉRCIO VAREJISTA DE COSMÉTICOS, PRODUTOS DE PERFUMARIA E DE HIGIENE PESSOAL (CNAE: 4772-5/00), COMÉRCIO VAREJISTA DE MATERIAL ELÉTRICO (CNAE: 4742-3/00), COMÉRCIO VAREJISTA ESPECIALIZADO DE ELETRODOMÉSTICOS E EQUIPAMENTOS DE ÁUDIO E VÍDEO (CNAE: 4753-9/00), COMÉRCIO VAREJISTA DE MATERIAIS HIDRÁULICOS (CNAE: 4744-0/03), COMÉRCIO VAREJISTA DE ARTIGOS DE ARMARINHO (CNAE: 4755-5/02), COMÉRCIO VAREJISTA DE ARTIGOS ESPORTIVOS (CNAE: 4763-6/02), COMÉRCIO VAREJISTA DE TECIDOS (CNAE: 4755-5/01), COMÉRCIO VAREJISTA DE ARTIGOS DO VESTUÁRIO E ACESSÓRIOS (CNAE: 4781-4/00), COMÉRCIO VAREJISTA DE ARTIGOS MÉDICOS E ORTOPÉDICOS (CNAE: 4773-3/00), COMÉRCIO VAREJISTA DE BEBIDAS (CNAE: 4723-7/00)

CLÁUSULA QUARTA: A empresa iniciou suas atividades em 26/11/1993 e seu prazo de duração é indeterminado.

COMASA COMÉRCIO E SERVIÇOS EIRELI
CNPJ: 12.088.738/0001-31
IMPERATRIZ – MA
PRIMEIRA ALTERAÇÃO E CONSOLIDAÇÃO DE ATO CONSTITUTIVO, que
entre si fazem:

CLÁUSULA QUINTA: A administração da empresa será exercida por seu titular o Sr **RHEYDER MARLON FERREIRA DE CASTRO**, com os poderes e atribuições de representar a empresa ativa e passivamente, judicial ou extrajudicialmente, podendo praticar todos os atos compreendidos no objeto social, autorizado o uso do nome empresarial, sempre no interesse da empresa, ficando vedado, entretanto, em negócios estranhos aos fins sociais em assuntos de interesse da empresa, podendo assinar quaisquer documentos de comum acordo em todos os órgãos públicos, contrair empréstimos em estabelecimentos bancários.

CLAUSULA SEXTA: O exercício social coincidirá com o ano civil, sendo em 31 de dezembro de cada ano será elaborado inventário, balanço patrimonial e balanço de resultado econômico, cabendo ao titular os lucros ou perdas apuradas.

CLAUSULA SÉTIMA: Declaro que não possuo nenhuma outra empresa dessa modalidade registrada.

CLÁUSULA OITAVA: O Administrador declara, sob as penas da Lei, que não estar impedido de exercer a administração da EIRELI, por lei especial, ou em virtude de condenação criminal, ou por se encontrar sob os efeitos dela, a pena que vede, ainda que temporariamente, o acesso a cargos públicos, ou por crime falimentar de prevaricação, peita ou suborno, concussão, peculato, ou contra a economia popular, contra o sistema financeiro nacional, contra as normas de defesa da concorrência, contra as relações de consumo, fé pública ou a propriedade.

O titular obriga-se a cumprir o presente ato constitutivo, assinando em via única, ficando arquivada e registrada na Junta Comercial do Estado do Maranhão (JUCEMA).

IMPERATRIZ – MA, 07 DE DEZEMBRO DE 2020.

RHEYDER MARLON FERREIRA DE CASTRO

COMASA COMERCIO E
SERVICOS
EIRELI:12088738000131

Assinado de forma digital por COMASA COMERCIO E
SERVICOS EIRELI:12088738000131
DN: c=BR, o=ICP-Brasil, st=MA, l=IMPERATRIZ,
ou=34173682000318, ou=Secretaria da Receita Federal
do Brasil - RFB, ou=RFB e-CNPJ A1, ou=presencial,
cn=COMASA COMERCIO E SERVICOS
EIRELI:12088738000131
Dados: 2021.03.22 18:20:00 -03'00'

**TERMO DE AUTENTICIDADE**

Eu, JOÃO JOSÉ SILVA DE SOUZA, com inscrição ativa no CRC/MA, sob o nº 009405, inscrito no CPF nº 77294009368, DECLARO, sob as penas da Lei Penal, e sem prejuízo das sanções administrativas e cíveis, que este documento é autêntico e condiz com o original.

IDENTIFICAÇÃO DO(S) ASSINANTE(S)		
CPF	Nº do Registro	Nome
77294009368	009405	JOAO JOSE SILVA DE SOUZA

CERTIFICO O REGISTRO EM 10/12/2020 15:56 SOB Nº 20201159465.
PROTOCOLO: 201159465 DE 10/12/2020.
CÓDIGO DE VERIFICAÇÃO: 12006165206. CNPJ DA SEDE: 12088738000131.
NIRE: 21600069611. COM EFEITOS DO REGISTRO EM: 07/12/2020.
COMASA COMERCIO E SERVICOS EIRELI

JUCEMA

LÍLIAN THERESA RODRIGUES MENDONÇA
SECRETÁRIA-GERAL
www.empresafacil.ma.gov.br

A validade deste documento, se impresso, fica sujeito à comprovação de sua autenticidade nos respectivos portais, informando seus respectivos códigos de verificação.

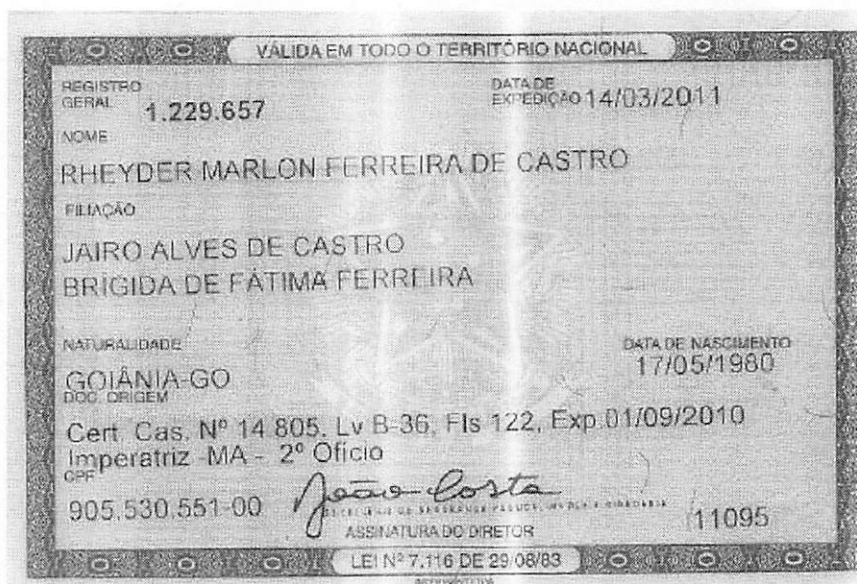
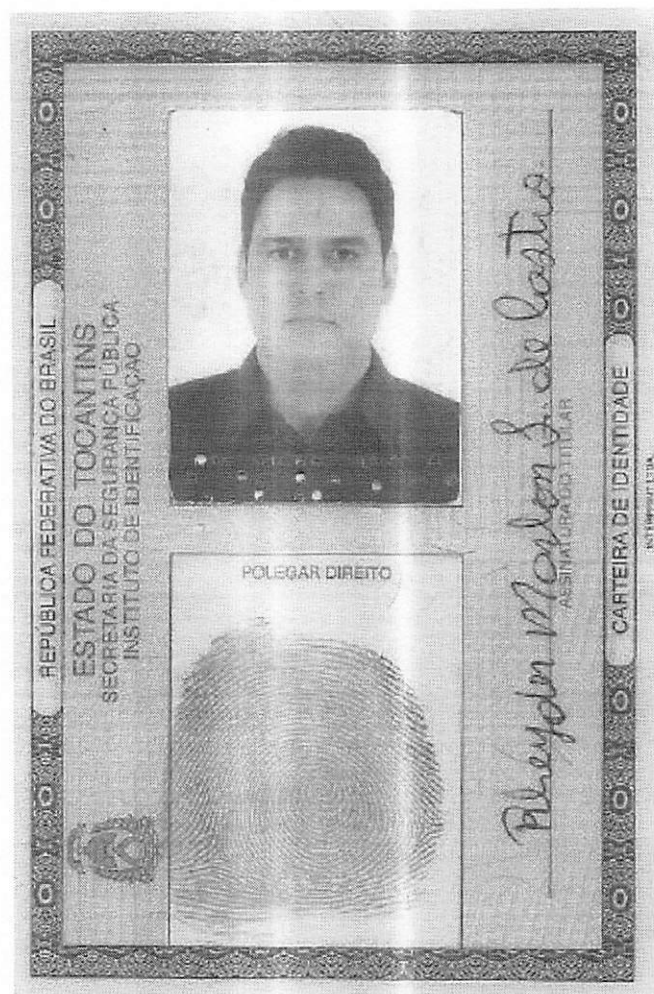

COMASA
COMERCIO E
SERVICOS
EIRELI:12088738
000131

Assinado de forma digital por
COMASA COMERCIO E SERVICOS
EIRELI:12088738000131
DN: c=BR, o=ICP-Brasil, st=MA,
l=IMPERATRIZ,
ou=34173682000318, ou=Secretaria
da Receita Federal do Brasil - RFB,
ou=RFB e-CNPJ A1, ou=presencial,
cn=COMASA COMERCIO E SERVICOS
EIRELI:12088738000131
Dados: 2021.03.22 19:29:00 -03'00'

MINISTÉRIO DA FAZENDA
Secretaria da Receita Federal

CPF - CADASTRO DE PESSOAS FÍSICAS

Nome
RHEYDER MARLON FERREIRA DE CASTRO

Nº de Inscrição
905530551-00

Data do Nascimento
17/05/80



Este documento é o comprovante de inscrição no CADASTRO DE PESSOAS FÍSICAS - CPF, vedada a exigência por terceiros, salvo nos casos previstos na Legislação vigente.

Assinatura
Rheyder Marlon F. de Castro
RHEYDER MARLON FERREIRA DE CASTRO

VÁLIDO EM TODO O TERRITÓRIO NACIONAL

Emitido em : 05/08/98

REPÚBLICA FEDERATIVA DO BRASIL

TÍTULO ELEITORAL **IDENTIFICAÇÃO BIOMÉTRICA**

NOME DO ELEITOR
RHEYDER MARLON FERREIRA DE CASTRO

DATA DE NASCIMENTO: **17/05/1980** Nº INSCRIÇÃO: **0379 9655 1007** ZONA: **002** SEÇÃO: **0081**

MUNICÍPIO / UF: **GURUPITO** DATA DE EMISSÃO: **05/12/2012**

Rheyder Marlon F. de Castro
JUIZ ELEITOR

VÁLIDO SOMENTE COM MARCA D'ÁGUA - JUSTIÇA ELEITORAL

REPÚBLICA FEDERATIVA DO BRASIL

POLEGAR DIREITO

Rheyder Marlon F. de Castro
ASSINATURA OU IMPRESSÃO DIGITAL DO ELEITOR

VÁLIDO SOMENTE COM MARCA D'ÁGUA - JUSTIÇA ELEITORAL

MINISTÉRIO DO EXÉRCITO
DIRETORIA DE SERVIÇO MILITAR
CERTIFICADO DE DISPENSA DE INCORPORAÇÃO

7º CSM
RA 588793-01

NOME
RHEYDER MARLON FERREIRA DE CASTRO

EM CASO DE CONVOCAÇÃO DEVE APRESENTAR-SE IMEDIATAMENTE

FILIAÇÃO

P. A. I.: **JAIRO ALVES DE CASTRO**

M. A. E.: **BRIGIDA DE FATIMA FERREIRA**

DATA NASC.: **17MAI80** NATURALIDADE: **GOIANIA-GO**

DISPENSADO DO SERVIÇO MILITAR INICIAL EM: **1998**
POR: **ter sido incluído no excesso do contingente**

Valdivino Ferreira de Sousa
COMANDANTE DO CHEFE
Valdivino Ferreira de Sousa - 2.º Ten
Gr 11.º Del SM



REPÚBLICA FEDERATIVA DO BRASIL
CADASTRO NACIONAL DA PESSOA JURÍDICA

NÚMERO DE INSCRIÇÃO 12.088.738/0001-31 MATRIZ	COMPROVANTE DE INSCRIÇÃO E DE SITUAÇÃO CADASTRAL	DATA DE ABERTURA 02/12/1987
--	---	---------------------------------------

NOME EMPRESARIAL
COMASA COMERCIO E SERVICOS EIRELI

TÍTULO DO ESTABELECIMENTO (NOME DE FANTASIA)
COMASA COMERCIO E SERVICOS

PORTE
ME

CÓDIGO E DESCRIÇÃO DA ATIVIDADE ECONÔMICA PRINCIPAL
41.20-4-00 - Construção de edifícios

CÓDIGO E DESCRIÇÃO DAS ATIVIDADES ECONÔMICAS SECUNDÁRIAS

42.11-1-02 - Pintura para sinalização em pistas rodoviárias e aeroportos
42.12-0-00 - Construção de obras de arte especiais
42.13-8-00 - Obras de urbanização - ruas, praças e calçadas
42.21-9-02 - Construção de estações e redes de distribuição de energia elétrica
42.22-7-01 - Construção de redes de abastecimento de água, coleta de esgoto e construções correlatas, exceto obras de irrigação
42.99-5-01 - Construção de instalações esportivas e recreativas
42.99-5-99 - Outras obras de engenharia civil não especificadas anteriormente
43.12-6-00 - Perfurações e sondagens
43.13-4-00 - Obras de terraplenagem
43.22-3-01 - Instalações hidráulicas, sanitárias e de gás
43.29-1-04 - Montagem e instalação de sistemas e equipamentos de iluminação e sinalização em vias públicas, portos e aeroportos
43.30-4-04 - Serviços de pintura de edifícios em geral
43.30-4-99 - Outras obras de acabamento da construção
43.91-6-00 - Obras de fundações
43.99-1-04 - Serviços de operação e fornecimento de equipamentos para transporte e elevação de cargas e pessoas para uso em obras
43.99-1-05 - Perfuração e construção de poços de água
43.99-1-99 - Serviços especializados para construção não especificados anteriormente
47.23-7-00 - Comércio varejista de bebidas
47.29-6-99 - Comércio varejista de produtos alimentícios em geral ou especializado em produtos alimentícios não especificados anteriormente
47.42-3-00 - Comércio varejista de material elétrico

CÓDIGO E DESCRIÇÃO DA NATUREZA JURÍDICA
230-5 - Empresa Individual de Responsabilidade Limitada (de Natureza Empresári

LOGRADOURO
R SANTO AGATAO

NÚMERO
22

COMPLEMENTO

CEP
65.911-648

BAIRRO/DISTRITO
JARDIM DAS OLIVEIRAS

MUNICÍPIO
IMPERATRIZ

UF
MA

ENDEREÇO ELETRÔNICO
REIDERCASTRO@GMAIL.COM

TELEFONE
(99) 9175-7925

ENTE FEDERATIVO RESPONSÁVEL (EFR)

SITUAÇÃO CADASTRAL
ATIVA

DATA DA SITUAÇÃO CADASTRAL
10/11/2020

MOTIVO DE SITUAÇÃO CADASTRAL

SITUAÇÃO ESPECIAL

DATA DA SITUAÇÃO ESPECIAL

Aprovado pela Instrução Normativa RFB nº 1.863, de 27 de dezembro de 2018.

Emitido no dia **22/03/2021** às **19:40:02** (data e hora de Brasília).

Página: 1/3



REPÚBLICA FEDERATIVA DO BRASIL

CADASTRO NACIONAL DA PESSOA JURÍDICA

NÚMERO DE INSCRIÇÃO 12.088.738/0001-31 MATRIZ	COMPROVANTE DE INSCRIÇÃO E DE SITUAÇÃO CADASTRAL	DATA DE ABERTURA 02/12/1987
---	---	--------------------------------

NOME EMPRESARIAL
COMASA COMERCIO E SERVICOS EIRELI

CÓDIGO E DESCRIÇÃO DAS ATIVIDADES ECONÔMICAS SECUNDÁRIAS

47.44-0-01 - Comércio varejista de ferragens e ferramentas
 47.44-0-03 - Comércio varejista de materiais hidráulicos
 47.44-0-05 - Comércio varejista de materiais de construção não especificados anteriormente
 47.44-0-99 - Comércio varejista de materiais de construção em geral
 47.51-2-01 - Comércio varejista especializado de equipamentos e suprimentos de informática
 47.53-9-00 - Comércio varejista especializado de eletrodomésticos e equipamentos de áudio e vídeo
 47.54-7-01 - Comércio varejista de móveis
 47.55-5-01 - Comércio varejista de tecidos
 47.55-5-02 - Comércio varejista de artigos de armarinho
 47.59-8-99 - Comércio varejista de outros artigos de uso pessoal e doméstico não especificados anteriormente
 47.61-0-01 - Comércio varejista de livros
 47.61-0-03 - Comércio varejista de artigos de papelaria
 47.62-8-00 - Comércio varejista de discos, CDs, DVDs e fitas
 47.63-6-01 - Comércio varejista de brinquedos e artigos recreativos
 47.63-6-02 - Comércio varejista de artigos esportivos
 47.72-5-00 - Comércio varejista de cosméticos, produtos de perfumaria e de higiene pessoal
 47.73-3-00 - Comércio varejista de artigos médicos e ortopédicos
 47.81-4-00 - Comércio varejista de artigos do vestuário e acessórios
 47.89-0-05 - Comércio varejista de produtos saneantes domissanitários
 47.89-0-07 - Comércio varejista de equipamentos para escritório

CÓDIGO E DESCRIÇÃO DA NATUREZA JURÍDICA

230-5 - Empresa Individual de Responsabilidade Limitada (de Natureza Empresári

LOGRADOURO
R SANTO AGATAO

NÚMERO
22

COMPLEMENTO

CEP
65.911-648

BAIRRO/DISTRITO
JARDIM DAS OLIVEIRAS

MUNICÍPIO
IMPERATRIZ

UF
MA

ENDEREÇO ELETRÔNICO
REIDERCASTRO@GMAIL.COM

TELEFONE
(99) 9175-7925

ENTE FEDERATIVO RESPONSÁVEL (EFR)

SITUAÇÃO CADASTRAL
ATIVA

DATA DA SITUAÇÃO CADASTRAL
10/11/2020

MOTIVO DE SITUAÇÃO CADASTRAL

SITUAÇÃO ESPECIAL

DATA DA SITUAÇÃO ESPECIAL

Aprovado pela Instrução Normativa RFB nº 1.863, de 27 de dezembro de 2018.

Emitido no dia 22/03/2021 às 19:40:02 (data e hora de Brasília).

Página: 2/3



REPÚBLICA FEDERATIVA DO BRASIL

CADASTRO NACIONAL DA PESSOA JURÍDICA

NÚMERO DE INSCRIÇÃO 12.088.738/0001-31 MATRIZ	COMPROVANTE DE INSCRIÇÃO E DE SITUAÇÃO CADASTRAL	DATA DE ABERTURA 02/12/1987
NOME EMPRESARIAL COMASA COMERCIO E SERVICOS EIRELI		
CÓDIGO E DESCRIÇÃO DAS ATIVIDADES ECONÔMICAS SECUNDÁRIAS 77.31-4-00 - Aluguel de máquinas e equipamentos agrícolas sem operador 77.32-2-01 - Aluguel de máquinas e equipamentos para construção sem operador, exceto andaimes 81.30-3-00 - Atividades paisagísticas		
CÓDIGO E DESCRIÇÃO DA NATUREZA JURÍDICA 230-5 - Empresa Individual de Responsabilidade Limitada (de Natureza Empresári		
LOGRADOURO R SANTO AGATAO	NÚMERO 22	COMPLEMENTO *****
CEP 65.911-648	BAIRRO/DISTRITO JARDIM DAS OLIVEIRAS	MUNICÍPIO IMPERATRIZ
UF MA		
ENDEREÇO ELETRÔNICO REIDERCASTRO@GMAIL.COM		TELEFONE (99) 9175-7925
ENTE FEDERATIVO RESPONSÁVEL (EFR) *****		
SITUAÇÃO CADASTRAL ATIVA		DATA DA SITUAÇÃO CADASTRAL 10/11/2020
MOTIVO DE SITUAÇÃO CADASTRAL		
SITUAÇÃO ESPECIAL *****		DATA DA SITUAÇÃO ESPECIAL *****

Aprovado pela Instrução Normativa RFB nº 1.863, de 27 de dezembro de 2018.

Emitido no dia 22/03/2021 às 19:40:02 (data e hora de Brasília).

Página: 3/3

COMASA
COMERCIO E
SERVICOS
EIRELI:1208873800
0131

Assinado de forma digital por COMASA
COMERCIO E SERVICOS
EIRELI:12088738000131
DN: c=BR, o=ICP-Brasil, st=MA,
l=IMPERATRIZ, ou=34173682000318,
ou=Secretaria da Receita Federal do
Brasil - RFB, ou=RFB e-CNPJ A1,
ou=presencial, cn=COMASA COMERCIO
E SERVICOS EIRELI:12088738000131
Dados: 2021.03.22 19:45:30 -03'00'



MINISTÉRIO DA FAZENDA
Secretaria da Receita Federal do Brasil
Procuradoria-Geral da Fazenda Nacional

**CERTIDÃO POSITIVA COM EFEITOS DE NEGATIVA DE DÉBITOS RELATIVOS AOS TRIBUTOS
FEDERAIS E À DÍVIDA ATIVA DA UNIÃO**

Nome: COMASA COMERCIO E SERVICOS EIRELI
CNPJ: 12.088.738/0001-31

Ressalvado o direito de a Fazenda Nacional cobrar e inscrever quaisquer dívidas de responsabilidade do sujeito passivo acima identificado que vierem a ser apuradas, é certificado que:

1. não constam pendências relativas aos débitos administrados pela Secretaria da Receita Federal do Brasil (RFB); e
2. constam nos sistemas da Procuradoria-Geral da Fazenda Nacional (PGFN) débitos inscritos em Dívida Ativa da União (DAU) com exigibilidade suspensa nos termos do art. 151 da Lei nº 5.172, de 25 de outubro de 1966 - Código Tributário Nacional (CTN), ou garantidos mediante bens ou direitos, ou com embargos da Fazenda Pública em processos de execução fiscal, ou objeto de decisão judicial que determina sua desconsideração para fins de certificação da regularidade fiscal.

Conforme disposto nos arts. 205 e 206 do CTN, este documento tem os mesmos efeitos da certidão negativa.

Esta certidão é válida para o estabelecimento matriz e suas filiais e, no caso de ente federativo, para todos os órgãos e fundos públicos da administração direta a ele vinculados. Refere-se à situação do sujeito passivo no âmbito da RFB e da PGFN e abrange inclusive as contribuições sociais previstas nas alíneas 'a' a 'd' do parágrafo único do art. 11 da Lei nº 8.212, de 24 de julho de 1991.

A aceitação desta certidão está condicionada à verificação de sua autenticidade na Internet, nos endereços <<http://rfb.gov.br>> ou <<http://www.pgfn.gov.br>>.

Certidão emitida gratuitamente com base na Portaria Conjunta RFB/PGFN nº 1.751, de 2/10/2014.

Emitida às 10:20:26 do dia 18/12/2020 <hora e data de Brasília>.

Válida até 16/06/2021.

Código de controle da certidão: **6CE6.861D.63F1.8C67**

Qualquer rasura ou emenda invalidará este documento.

**COMASA COMERCIO
E SERVICOS
EIRELI:12088738000
131**

Assinado de forma digital por COMASA
COMERCIO E SERVICOS
EIRELI:12088738000131
DN: c=BR, o=ICP-Brasil, st=MA,
l=IMPERATRIZ, ou=34173682000318,
ou=Secretaria da Receita Federal do
Brasil - RFB, ou=RFB e-CNPJ A1,
ou=presencial, cn=COMASA COMERCIO E
SERVICOS EIRELI:12088738000131
Dados: 2021.03.22 21:28:16 -03'00'

Voltar

Imprimir



Certificado de Regularidade do FGTS - CRF

Inscrição: 12.088.738/0001-31

Razão Social: COMASA COM E REPR MAQ

Endereço: AV DORIVAL P DE SOUZA 1512 / ENTRONCAMENTO /
IMPERATRIZ / MA / 65900-110

A Caixa Econômica Federal, no uso da atribuição que lhe confere o Art. 7, da Lei 8.036, de 11 de maio de 1990, certifica que, nesta data, a empresa acima identificada encontra-se em situação regular perante o Fundo de Garantia do Tempo de Serviço - FGTS.

O presente Certificado não servirá de prova contra cobrança de quaisquer débitos referentes a contribuições e/ou encargos devidos, decorrentes das obrigações com o FGTS.

Validade: 29/03/2021 a 27/04/2021

Certificação Número: 2021032900201941568710

Informação obtida em 09/04/2021 12:26:21

A utilização deste Certificado para os fins previstos em Lei esta condicionada a verificação de autenticidade no site da Caixa: **www.caixa.gov.br**

COMASA COMERCIO
E SERVICOS
EIRELI:12088738000
131

Assinado de forma digital por COMASA
COMERCIO E SERVICOS
EIRELI:12088738000131
DN: c=BR, o=ICP-Brasil, st=MA, l=IMPERATRIZ,
ou=34173682000318, ou=Secretaria da
Receita Federal do Brasil - RFB, ou=RFB e-
CNPJ A1, ou=presencial, cn=COMASA
COMERCIO E SERVICOS
EIRELI:12088738000131
Dados: 2021.04.09 12:29:36 -03'00'



PODER JUDICIÁRIO
JUSTIÇA DO TRABALHO

CERTIDÃO NEGATIVA DE DÉBITOS TRABALHISTAS

Nome: COMASA COMERCIO E SERVICOS EIRELI (MATRIZ E FILIAIS)

CNPJ: 12.088.738/0001-31

Certidão nº: 12095265/2021

Expedição: 09/04/2021, às 07:05:23

Validade: 05/10/2021 - 180 (cento e oitenta) dias, contados da data de sua expedição.

Certifica-se que **COMASA COMERCIO E SERVICOS EIRELI (MATRIZ E FILIAIS)**, inscrito(a) no CNPJ sob o nº **12.088.738/0001-31**, **NÃO CONSTA** do Banco Nacional de Devedores Trabalhistas.

Certidão emitida com base no art. 642-A da Consolidação das Leis do Trabalho, acrescentado pela Lei nº 12.440, de 7 de julho de 2011, e na Resolução Administrativa nº 1470/2011 do Tribunal Superior do Trabalho, de 24 de agosto de 2011.

Os dados constantes desta Certidão são de responsabilidade dos Tribunais do Trabalho e estão atualizados até 2 (dois) dias anteriores à data da sua expedição.

No caso de pessoa jurídica, a Certidão atesta a empresa em relação a todos os seus estabelecimentos, agências ou filiais.

A aceitação desta certidão condiciona-se à verificação de sua autenticidade no portal do Tribunal Superior do Trabalho na Internet (<http://www.tst.jus.br>).

Certidão emitida gratuitamente.

INFORMAÇÃO IMPORTANTE

Do Banco Nacional de Devedores Trabalhistas constam os dados necessários à identificação das pessoas naturais e jurídicas inadimplentes perante a Justiça do Trabalho quanto às obrigações estabelecidas em sentença condenatória transitada em julgado ou em acordos judiciais trabalhistas, inclusive no concernente aos recolhimentos previdenciários, a honorários, a custas, a emolumentos ou a recolhimentos determinados em lei; ou decorrentes de execução de acordos firmados perante o Ministério Público do Trabalho ou Comissão de Conciliação Prévia.

**COMASA COMERCIO
E SERVICOS
EIRELI:12088738000
131**

Assinado de forma digital por COMASA
COMERCIO E SERVICOS
EIRELI:12088738000131
DN: c=BR, o=ICP-Brasil, st=MA,
l=IMPERATRIZ, ou=34173682000318,
ou=Secretaria da Receita Federal do Brasil -
RFB, ou=RFB e-CNPJ A1, ou=presencial,
cn=COMASA COMERCIO E SERVICOS
EIRELI:12088738000131
Dados: 2021.04.09 07:07:22 -03'00'



Estado do
Maranhão

SINTEGRA/ICMS
Consulta Pública ao Cadastro do Estado do
Maranhão

Secretaria

Resultado da Consulta SINTEGRA/ICMS

IDENTIFICAÇÃO

CGC: 12.088.738/0001-31 **Inscrição Estadual:** 12.673950-1

Razão Social: COMASA COMERCIO E SERVICOS EIRELI

Regime Apuração: SIMPLES NACIONAL

ENDEREÇO

Logradouro: RUA SANTO AGATAO

Número: 22 **Complemento:**

Bairro: JARDIM DAS OLIVEIRAS

Município: IMPERATRIZ **UF:** MA

CEP: 65911648 **DDD:** **Telefone:** 91757925

INFORMAÇÕES COMPLEMENTARES

CNAE Principal: 4120400 - CONSTRUÇÃO DE EDIFÍCIOS

CNAEs Secundários

Código	Descrição CNAE
4322301	INSTALAÇÕES HIDRÁULICAS, SANITÁRIAS E DE GÁS
4329104	MONTAGEM E INSTALAÇÃO DE SISTEMAS E EQUIPAMENTOS DE ILUMINAÇÃO E SINALIZAÇÃO EM VIAS PÚBLICAS, PORTOS E AEROPORTOS
4330404	SERVIÇOS DE PINTURA DE EDIFÍCIOS EM GERAL
4330499	OUTRAS OBRAS DE ACABAMENTO DA CONSTRUÇÃO
4391600	OBRAS DE FUNDAÇÕES
4399104	SERVIÇOS DE OPERAÇÃO E FORNECIMENTO DE EQUIPAMENTOS PARA TRANSPORTE E ELEVação DE CARGAS E PESSOAS PARA USO EM OBRAS
4399105	PERFURAÇÃO E CONSTRUÇÃO DE POÇOS DE ÁGUA
4399199	SERVIÇOS ESPECIALIZADOS PARA CONSTRUÇÃO NÃO ESPECIFICADOS ANTERIORMENTE
4723700	COMÉRCIO VAREJISTA DE BEBIDAS
4729699	COMÉRCIO VAREJISTA DE PRODUTOS ALIMENTÍCIOS EM GERAL OU ESPECIALIZADO EM PRODUTOS ALIMENTÍCIOS NÃO ESPECIFICADOS ANTERIORMENTE
4212000	CONSTRUÇÃO DE OBRAS-DE-ARTE ESPECIAIS
4742300	COMÉRCIO VAREJISTA DE MATERIAL ELÉTRICO
4744001	COMÉRCIO VAREJISTA DE FERRAGENS E FERRAMENTAS
4744003	COMÉRCIO VAREJISTA DE MATERIAIS HIDRÁULICOS
4744005	COMÉRCIO VAREJISTA DE MATERIAIS DE CONSTRUÇÃO NÃO ESPECIFICADOS ANTERIORMENTE
4744099	COMÉRCIO VAREJISTA DE MATERIAIS DE CONSTRUÇÃO EM GERAL
4751201	COMÉRCIO VAREJISTA ESPECIALIZADO DE EQUIPAMENTOS E SUPRIMENTOS DE INFORMÁTICA
4753900	COMÉRCIO VAREJISTA ESPECIALIZADO DE ELETRODOMÉSTICOS E EQUIPAMENTOS DE ÁUDIO E VÍDEO
4754701	COMÉRCIO VAREJISTA DE MÓVEIS
4755501	COMÉRCIO VAREJISTA DE TECIDOS
4755502	COMÉRCIO VAREJISTA DE ARTIGOS DE ARMARINHO
4213800	OBRAS DE URBANIZAÇÃO - RUAS, PRAÇAS E CALÇADAS
4759899	COMÉRCIO VAREJISTA DE OUTROS ARTIGOS DE USO DOMÉSTICO NÃO ESPECIFICADOS ANTERIORMENTE
4761001	COMÉRCIO VAREJISTA DE LIVROS
4761003	COMÉRCIO VAREJISTA DE ARTIGOS DE PAPELARIA

CNAEs Secundários

Código	Descrição CNAE
4762800	COMÉRCIO VAREJISTA DE DISCOS, CDS, DVDS E FITAS
4763601	COMÉRCIO VAREJISTA DE BRINQUEDOS E ARTIGOS RECREATIVOS
4763602	COMÉRCIO VAREJISTA DE ARTIGOS ESPORTIVOS
4772500	COMÉRCIO VAREJISTA DE COSMÉTICOS, PRODUTOS DE PERFUMARIA E DE HIGIENE PESSOAL
4773300	COMÉRCIO VAREJISTA DE ARTIGOS MÉDICOS E ORTOPÉDICOS
4781400	COMÉRCIO VAREJISTA DE ARTIGOS DO VESTUÁRIO E ACESSÓRIOS
4789005	COMÉRCIO VAREJISTA DE PRODUTOS SANEANTES DOMISSANITÁRIOS
4221902	CONSTRUÇÃO DE ESTAÇÕES E REDES DE DISTRIBUIÇÃO DE ENERGIA ELÉTRICA
4789007	COMÉRCIO VAREJISTA DE EQUIPAMENTOS PARA ESCRITÓRIO
7731400	ALUGUEL DE MÁQUINAS E EQUIPAMENTOS AGRÍCOLAS SEM OPERADOR
7732201	ALUGUEL DE MÁQUINAS E EQUIPAMENTOS PARA CONSTRUÇÃO SEM OPERADOR, EXCETO ANDAIMES
8130300	ATIVIDADES PAISAGÍSTICAS
4211102	PINTURA PARA SINALIZAÇÃO EM PISTAS RODOVIÁRIAS E AEROPORTOS
4222701	CONSTRUÇÃO DE REDES DE ABASTECIMENTO DE ÁGUA, COLETA DE ESGOTO E CONSTRUÇÕES CORRELATAS, EXCETO OBRAS DE IRRIGAÇÃO
4299501	CONSTRUÇÃO DE INSTALAÇÕES ESPORTIVAS E RECREATIVAS
4299599	OUTRAS OBRAS DE ENGENHARIA CIVIL NÃO ESPECIFICADAS ANTERIORMENTE
4312600	PERFURAÇÕES E SONDAGENS
4313400	OBRAS DE TERRAPLENAGEM

Situação Cadastral Vigente: HABILITADO**Data desta Situação Cadastral:** 15/04/2021**OBRIGAÇÕES**

NFe a partir de (CNAE's): 12/04/2021 - (Devido emissão voluntária),

EDF a partir de: 30/11/2020,

CTE a partir de:

Observação: Os dados acima estão baseados em informações fornecidas pelo próprio contribuinte cadastrado. Não valem como certidão de sua efetiva existência de fato e de direito, não são oponíveis à Fazenda e nem excluem a responsabilidade tributária derivada de operações com ele ajustadas.

Data da Consulta: 17/04/2021**Número da Consulta:**[Nova Consulta](#) [Imprimir](#)

Desenvolvido pela Sefaz/COTEC - 2005-2012

COMASA COMERCIO
E SERVICOS
EIRELI:12088738000
131

Assinado de forma digital por COMASA

COMERCIO E SERVICOS

EIRELI:12088738000131

DN: c=BR, o=ICP-Brasil, st=MA,

l=IMPERATRIZ, ou=34173682000318,

ou=Secretaria da Receita Federal do Brasil -

RFB, ou=RFB e-CNPJ A1, ou=presencial,

cn=COMASA COMERCIO E SERVICOS

EIRELI:12088738000131

Dados: 2021.04.17 10:50:31 -03'00'



GOVERNO DO ESTADO DO MARANHÃO SECRETARIA DE ESTADO DA FAZENDA

CERTIDÃO NEGATIVA DE DÉBITO

Nº Certidão: 000975/21

Data da

05/01/2021 11:34:06

Inscrição Estadual: 126739501

CPF/CNPJ: 12088738000131

Razão Social: COMASA COMERCIO E SERVICOS EIRELI

Endereço: RUA SANTO AGATAO, 22 CEP: 65911648

Telefone: (99)91757925

Município: IMPERATRIZ

UF: MA

Certificamos que, após a realização das consultas procedidas no sistema desta Secretaria, substanciado pelos artigos 240 a 242, da lei nº 7.799, de 19/12/2002 e disposto no artigo 205 da lei nº 5.172, de 25 de outubro de 1966 (Código Tributário Nacional), não constam débitos relativos aos tributos estaduais, administrados por esta Secretaria, em nome do sujeito passivo acima identificado. Ressalvado, todavia, à Fazenda Pública Estadual o direito da cobrança de dívidas que venham a ser apuradas e não alcançadas pela decadência.

Validade da Certidão: 120 (cento e vinte) dias: 05/05/2021.

A autenticidade desta certidão deverá ser confirmada no endereço:

<http://portal.sefaz.ma.gov.br/>, clicando no item "Certidões" e em seguida em "Validação de Certidão Negativa de Débito".

CERTIDÃO EMITIDA GRATUITAMENTE.

COMASA
COMERCIO E
SERVICOS
EIRELI:12088738
000131

Assinado de forma digital por
COMASA COMERCIO E SERVICOS
EIRELI:12088738000131
DN: c=BR, o=ICP-Brasil, st=MA,
l=IMPERATRIZ, ou=34173682000318,
ou=Secretaria da Receita Federal do
Brasil - RFB, ou=RFB e-CNPJ A1,
ou=presencial, cn=COMASA
COMERCIO E SERVICOS
EIRELI:12088738000131
Dados: 2021.03.22 21:37:41 -03'00'

Data Impressão: 22/03/2021 21:28:43



**GOVERNO DO ESTADO DO MARANHÃO
SECRETARIA DE ESTADO DA FAZENDA**

CERTIDÃO NEGATIVA DE DÍVIDA ATIVA

Nº Certidão: 019237/21

Data da Certidão: 16/03/2021 18:09:47

CPF/CNPJ CONSULTADO: 12088738000131

Certificamos que, após a realização das consultas procedidas no sistema desta Secretaria e na forma do disposto do artigo 156 da lei nº 2.231 de 29/12/1962, substanciado pelos, 240 a 242, da lei nº 7.799, de 19/12/2002, bem como prescreve no artigo 205 da lei nº 5.172, de 25 de outubro de 1966 (Código Tributário Nacional), não constam débitos inscritos na Dívida Ativa, em nome do sujeito passivo acima identificado.

Validade da Certidão: 120 (cento e vinte) dias: 14/07/2021.

A autenticidade desta certidão deverá ser confirmada no endereço:

<http://portal.sefaz.ma.gov.br/>, clicando no item "Certidões" e em seguida em "Validação de Certidão Negativa de Dívida Ativa".

CERTIDÃO EMITIDA GRATUITAMENTE.

**COMASA
COMERCIO E
SERVICOS
EIRELI:120887380
00131**

Assinado de forma digital por COMASA
COMERCIO E SERVICOS
EIRELI:12088738000131
DN: c=BR, o=ICP-Brasil, st=MA,
l=IMPERATRIZ, ou=34173682000318,
ou=Secretaria da Receita Federal do
Brasil - RFB, ou=RFB e-CNPJ A1,
ou=presencial, cn=COMASA COMERCIO
E SERVICOS EIRELI:12088738000131
Dados: 2021.03.22 21:34:15 -03'00'

Data Impressão: 22/03/2021 21:24:35



PREFEITURA DE IMPERATRIZ
SECRETARIA MUNICIPAL DE FAZENDA
Rua Godofredo Viana, N°750, Centro – Imperatriz (MA)
CNPJ: 06.158.455/0001-16

CERTIDÃO NEGATIVA DE DÉBITOS - CND

Número: 00000848232021
Data de expedição: 16/03/2021 17:30:08

A Prefeitura do Município de Imperatriz – MA, por intermédio do departamento de arrecadação, CERTIFICA que o contribuinte **COMASA COMERCIO E SERVICOS EIRELI** que possui o CNPJ **12.088.738/0001-31** abaixo qualificado, encontra-se em situação regular perante a FAZENDA PÚBLICA MUNICIPAL, não constando débitos referentes a Tributos municipais, inscritos ou não em Dívida Ativa, até a presente data. Reserva-se o direito de a Fazenda Municipal cobrar dívidas posteriormente comprovadas, hipótese prevista no Código Tributário Municipal - CTM.

DADOS DA EMPRESA:

CNPJ: 12.088.738/0001-31

Razão Social: COMASA COMERCIO E SERVICOS EIRELI

Endereço: RUA SANTO AGATAO
Número: 22

Bairro: JARDIM DAS
OLIVEIRAS
Estado: MA

Município: IMPERATRIZ

Regime tributário:
SIMPLES NACIONAL

Data de início de atividade:
02/12/1987

Código de validação: 76220C49DD834AE7E3C7401EF7DD39C3

Data de validade da certidão: 15/05/2021

Finalidade: CADASTRO NO SISTEMA SICAF

COMASA
COMERCIO E
SERVICOS
EIRELI:1208873
8000131

Assinado de forma digital por
COMASA COMERCIO E SERVICOS
EIRELI:12088738000131
DN: c=BR, o=ICP-Brasil, st=MA,
l=IMPERATRIZ, ou=34173682000318,
ou=Secretaria da Receita Federal do
Brasil - RFB, ou=RFB e-CNPJ A1,
ou=presencial, cn=COMASA
COMERCIO E SERVICOS
EIRELI:12088738000131
Dados: 2021.03.16 18:35:46 -03'00'

CERTIFICADO

1020210000316065



REPÚBLICA FEDERATIVA DO BRASIL



ESTADO DO MARANHÃO
PODER JUDICIÁRIO
COMARCA DE IMPERATRIZ
FÓRUM "MIN. HENRIQUE DE LA ROQUE ALMEIDA"

Rua Rui Barbosa, s/nº, Centro, Imperatriz-MA CEP 65900-440
Tel. (0**99) 3529-2039

SECRETARIA JUDICIAL DE DISTRIBUIÇÃO

CERTIDÃO DE FALÊNCIA

USANDO da faculdade que me confere a Lei, **CERTIFICO** a requerimento verbal de pessoa interessada que, dando busca nos Livros de registro de **DISTRIBUIÇÃO** dos feitos, referentes à **FALÊNCIA OU CONCORDATA**, do mês de **junho de 1971** até a presente data, **02/03/2021 às 09h01**, **NÃO CONSTA** distribuição alguma de pedido de **FALÊNCIA** ou **CONCORDATA** E/OU **RECUPERAÇÃO JUDICIAL** contra **COMASA COMERCIO E SERVIÇOS EIRELI**, empresa estabelecida nesta cidade e comarca de Imperatriz estado do Maranhão. Inscrita no CNPJ sob o nº 12.088.738/0001-31.

CERTIFICO, finalmente que a Secretaria Judicial de Distribuição a meu cargo, é a única existente nesta Cidade e Comarca de Imperatriz. **O referido é verdade, me reporto e dou fé.** Dada e passada a presente Certidão nesta Secretaria, Cidade e Comarca de Imperatriz, Estado do Maranhão, aos **02 (dois) dias do mês de 03 (março) do ano de 2021 (Dois Mil e Vinte e Um)**. Eu, **Arlete dos Santos Sousa Martins**, _____, Auxiliar Judiciário, matrícula **116236**, digitei e datei. Eu, **EDILENE BANDEIRA DE ARAÚJO**, Distribuidora Judicial desta Comarca, assino.

Obs.: Esta Certidão Judicial é válida por 60 (sessenta dias), emitida em uma única via, sem rasuras e mediante assinatura do servidor, conforme os Artigos 198 e 199 do Código de Normas.

Imperatriz, 02 de março de 2021.



Edilene Bandeira de Araújo
Secretaria da Distribuição
Mat: 180885

COMASA
COMERCIO
E SERVIÇOS
EIRELI:1208
873800013

1

Assinado de forma digital
por COMASA COMERCIO E
SERVICOS
EIRELI:12088738000131
DN: c=BR, o=ICP-Brasil,
ou=MA, ou=IMPERATRIZ,
ou=34173582000318,
ou=Secretaria da Receita
Federal do Brasil - RFB,
ou=RFB e CNPJ AT,
ou=Prefeitura Municipal de COMASA
EIRELI:12088738000131
Dados: 2021.03.24 08:57:03
+03'00'

Descrição	Classificação	Exercício Atual
Ativo	I	****105.000,00D
Circulante	1.1	****105.000,00D
Disponível	1.1.01	****105.000,00D
Numerários em caixa	1.1.01.01	****105.000,00D
Caixa (25)	1.1.01.01.01	105.000,00D

Declaro, sob as penas da lei, que as informações aqui contidas, são verdadeiras e me responsabilizo por todas elas.

Imperatriz-Ma, 31 de dezembro de 2020

RHEYBER MARLON FERREIRA DE CASTRO
Titular
CPF: 90553055100



JOAO JOSE SILVA DE SOUZA
Contador
CPF: 772.940.093-68 CRC: 0009405-S/PA
RG: 0338710320078 SESP - MA

Descrição	Classificação	Exercicio Atual
Passivo	2	****105.000,00C
Patrimônio Líquido	2.3	****105.000,00C
Capital Social	2.3.01	****105.000,00C
Capital Social (1176)	2.3.01.01	105.000,00C

Declaro, sob as penas da lei, que as informações aqui contidas, são verdadeiras e me responsabilizo por todas elas.

Imperatriz-Ma, 31 de dezembro de 2020

RHEYDER MARLON FERREIRA DE CASTRO
Titular
CPF: 90553055100

JOAO JOSE SILVA DE SOUZA
Contador
CPF: 772.940.093-68 CRC: 0009405-S/PA
RG: 0338710320078 SESP - MA

55713 - COMASA COMERCIO E SERVICOS EIRELI

ORTEC CONTABILIDADE EIRELI ME

CNPJ: 12088738000131

Nire: 21600069611

Data: 01/12/1987

Diário: 0

R SANTO AGATAO, 22

JD DAS OLIVEIRA

65911648

Imperatriz

MA

Folha: 3

Demonstração do Resultado do Exercício em

31/12/2020

Descrição	Classificação	Conta	Exercício Atual
RECEITA OPERACIONAL BRUTA			0,00C
(-) DEDUÇÃO DA RECEITA BRUTA			0,00C
= RECEITA OPERACIONAL LÍQUIDA			0,00C
(-) CUSTOS DIRETOS			0,00C
(-) CUSTO PESSOAL APLICADO			0,00C
(-) DESPESAS OPERACIONAIS			0,00C
(-) DESPESAS TRIBUTÁRIAS			0,00C
(-) DESPESAS FINANCEIRAS			0,00C
(-) DESPESAS PATRIMONIAIS			0,00C
RECEITAS FINANCEIRAS			0,00C
(=) RESULTADO ANTES DO IR E CS			0,00C
LUCRO OU PREJUÍZO DO EXERCÍCIO			0,00C

Sob as penas da lei, declaramos que as informações aqui contidas são verdadeiras, nos responsabilizando por todas elas.

Imperatriz, 31 de Dezembro de 2020

RHEYDER MARLON FERREIRA DE CASTRO
 Titular
 CPF: 90553055100

JOAO JOSE SILVA DE SOUZA
 Contador
 CPF: 772.940.093-88 CRC: 0009405-S/PA
 RG: 0336710320078 SESP/MA

**COMASA
 COMERCIO E
 SERVICOS
 EIRELI:12088738
 000131**

Assinado de forma digital por
 COMASA COMERCIO E SERVICOS
 EIRELI:12088738000131
 DN: c=BR, o=ICP-Brasil, st=MA,
 l=IMPERATRIZ, ou=34173682000318,
 ou=Secretaria da Receita Federal do
 Brasil - RFB, ou=RFB e-CNPJ A1,
 ou=presencial, cn=COMASA
 COMERCIO E SERVICOS
 EIRELI:12088738000131
 Dados: 2021.03.22 21:43:00 -03'00'

**TERMO DE AUTENTICIDADE**

Eu, JOÃO JOSÉ SILVA DE SOUZA, com inscrição ativa no CRC/MA, sob o nº 009405, inscrito no CPF nº 77294009368, DECLARO, sob as penas da Lei Penal, e sem prejuízo das sanções administrativas e cíveis, que este documento é autêntico e condiz com o original.

IDENTIFICAÇÃO DO(S) ASSINANTE(S)		
CPF	Nº do Registro	Nome
77294009368	009405	JOAO JOSE SILVA DE SOUZA

CERTIFICO O REGISTRO EM 12/02/2021 08:27 SOB Nº 20210024119.
PROTOCOLO: 210024119 DE 11/02/2021.
CÓDIGO DE VERIFICAÇÃO: 12100989428. CNPJ DA SEDE: 12088738000131.
NIRE: 21600069611. COM EFEITOS DO REGISTRO EM: 12/02/2021.
COMASA COMERCIO E SERVICOS EIRELI

JUCEMA

LÍLIAN THERESA RODRIGUES MENDONÇA
SECRETÁRIA-GERAL
www.empresafacil.ma.gov.br

A validade deste documento, se impresso, fica sujeito à comprovação de sua autenticidade nos respectivos portais, informando seus respectivos códigos de verificação.

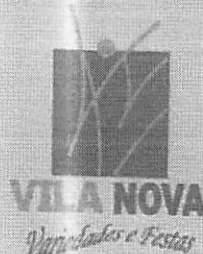

COMERCIAL VILA NOVA VARIEDADES EIRELI
CNPJ 19.054.153/0001-40

ATESTADO DE CAPACIDADE TÉCNICA

Atestamos, para os devidos fins, que a empresa **COMASA COMERCIO E SERVICOS EIRELI, comercio varejista**, inscrita no CNPJ sob o nº 12.088.738/0001-31, estabelecida na Rua Santo Agatão, nº 22, bairro Jardim das Oliveiras, na cidade de Imperatriz, Estado de MA., **forneceu mercadoria à COMERCIAL VILA NOVA VAREIDADES EIRELI, CNPJ nº 19.054.153/0001-40**, estabelecida na Rua Ceará, nº 315, bairro Juçara, na cidade de Imperatriz-MA., detém qualificação técnica para fornecer material de expediente, moveis, limpeza, alimento e informática.

Registramos que a empresa entregou produtos de limpeza, expediente, alimento, moveis e informática dentro do prazo de 30 dias, firmando tal entrega através da **NFe 003** de 02 de março de 2021 no Valor de R\$ 802,92.

Informamos ainda que as entregas dos materiais acima referidos apresentaram bom estado, tendo a empresa cumprido fielmente com suas obrigações, nada constando que a desabone técnica e comercialmente, até a presente data.

Imperatriz MA., 05 de março de 2021.



Camila Rodrigues de Sousa
Camila Rodrigues de Sousa
CPF 621.987.773-04

**COMASA COMERCIO
E SERVICOS
EIRELI:12088738000
131**

Assinado de forma digital por COMASA
COMERCIO E SERVICOS
EIRELI:12088738000131
DN: c=BR, o=ICP-Brasil, st=MA,
I=IMPERATRIZ, ou=34173682000318,
ou=Secretaria da Receita Federal do Brasil -
RFB, ou=RFB e-CNPJ A1, ou=presencial,
cn=COMASA COMERCIO E SERVICOS
EIRELI:12088738000131
Dados: 2021.03.24 08:46:19 -03'00'

Rua Ceará, 315 – Juçara – Imperatriz-MA - CEP. 65.900-530

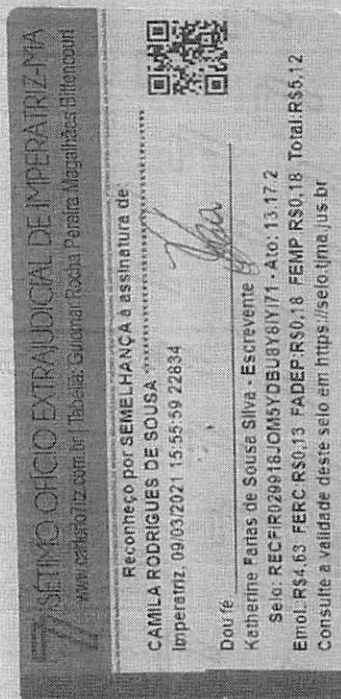



CERTIFICADO

1020210080318447

**PREFEITURA MUNICIPAL DE IMPERATRIZ**

SECRETARIA MUNICIPAL DA FAZENDA

2021**ALVARÁ DE LICENÇA E FUNCIONAMENTO****INSCRIÇÃO MUNICIPAL**

41334

CPF/CNPJ

12.088.738/0001-31

NÚMERO DE CONTROLE

8032021264049

RAZÃO SOCIAL

COMASA COMERCIO E SERVICOS EIRELI

NOME FANTASIA

COMASA COMERCIO E SERVICOS

LOCALIZAÇÃORUA SANTO AGATAO Nº 22 , JARDIM DAS OLIVEIRAS
65911648 -IMPERATRIZ-MA**INSCRIÇÃO IMOBILIÁRIA 159691****CNAE Principal e Secundários**

412040000 - CONSTRUCAO DE EDIFICIOS

421110200 - PINTURA PARA SINALIZACAO EM PISTAS RODOVIARIAS E AEROPORTOS

421200000 - CONSTRUCAO DE OBRAS-DE-ARTE ESPECIAIS

421380000 - OBRAS DE URBANIZACAO - RUAS, PRACAS E CALÇADAS

422190200 - CONSTRUCAO DE ESTACOES E REDES DE DISTRIBUICAO DE ENERGIA ELETRICA

RESTRIÇÕES

Este contribuinte está autorizado a desenvolver as atividades acima elencadas e firma compromisso, sob as penas da lei, de que conhece e atende os requisitos legais exigidos para funcionamento e exercício das atividades econômicas constantes do objeto social, no que respeita ao uso e ocupação do solo, as atividades domiciliares e restrições ao uso de espaços públicos, acessibilidade e de segurança sanitária, ambiental e de prevenção contra incêndios e pânico. O contribuinte reconhece que o não atendimento a estes requisitos acarretará a suspensão e a cassação subsequente do Alvará de Funcionamento, nos termos da legislação vigente.

**COMASA
COMERCIO
E SERVICOS
EIRELI:1208
8738000131**

Assinado de forma digital por
COMASA COMERCIO E SERVICOS
EIRELI:12088738000131
DN: c=BR, o=ICP-Brasil, st=MA,
l=IMPERATRIZ,
ou=34173682000318,
ou=Secretaria da Receita
Federal do Brasil - RFB, ou=RFB
e=CNPJ A1, ou=presencial,
cn=COMASA COMERCIO E
SERVICOS
EIRELI:12088738000131
Dados: 2021.03.22 21:23:22
+03'00'

NOTA: ESTE ALVARÁ DEVE SER AFIXADO EM LOCAL VISÍVEL E ACESSÍVEL À FISCALIZAÇÃO.**EMITIDO EM: 26/02/2021****VALIDADE: 28/02/2022****CÓDIGO DE AUTENTICIDADE:****6DE286269C8F1D89E04F6E2BD6543285**