

**INSTRUMENTO PARTICULAR DA OITAVA ALTERAÇÃO E
CONSOLIDAÇÃO DA EMPRESA COMERCIAL SAMPEÇAS LTDA**

Pelo presente instrumento particular de consolidação de contrato social, os abaixo assinados:

LUIZ LIRA DOS SANTOS, brasileiro, solteiro, empresário, nascido a 08.10.1971 no Município de Vargem Grande - MA, portador da Carteira de Identidade de nº 946916985 SSP - MA e CPF nº. 418.307.253-00, residente e domiciliado na Avenida Brasil, nº 345, Bairro Chácara Brasil, São Luís - MA, Cep. : 65.066-842 e; **EUZENEAS LIRA DOS SANTOS**, brasileira, solteira, empresaria, nascida em 15.07.1976 em Vargem Grande - MA, portadora da carteira de identidade de nº 000021237394-3 SSP/MA, e CPF nº 747.364.773-34, residente e domiciliada na Rua da Felicidade, nº27, Bairro Vila Isabel Cafeteira, São Luís - MA, Cep.: 65.060-817, Únicos sócios da sociedade empresarial Ltda., sob a denominação da **COMERCIAL SAMPEÇAS LTDA**, estabelecida na Rua Oscar Barros , nº 14, Jardim São Cristóvão, Cep.: 65.055-460, São Luís - MA, Inscrita no CNPJ sob o nº 05.294.460/0001-93, com contrato de constituição registrado na Junta Comercial do Estado do Maranhão - JUCEMA, sob o nº 21200530221 em 23.09.2002, resolvem neste ato tranformar seu registro em Empresa Individual de Rsposabilidade Ltda, visto que se retira da sociedade neste ato o sócio **LUIZ LIRA DOS SANTOS**, sendo que a empresa passará a regida conforma as cláusulas seguintes:

CLÁUSULA PRIMEIRA: A empresa para gira a partir deste sob o nome **COMERCIAL SAMPEÇAS PEÇAS EIRELI** e tem como nome fantasia **SAMPEÇAS**.

CLÁUSULA SEGUNDA: A empresa tem sua sede Rua Oscar Barros, nº 14, Jardim São Cristóvão, Cep: 65.055-460, São Luís/MA, São Luís – MA, podendo abrir e manter filiais e escritórios em qualquer parte do território nacional ou no exterior, obedecendo às disposições legais vigentes.

CLÁUSULA TERCEIRA: retira-se da sociaedade o sócio **LUIZ LIRA DOS SANTOS** possuidor de 2.00.000 (duzentas mil) quotas de R\$ 1,00 (Hum Real) cada, no valor total de R\$ 200.000,00 (duzentos mil reais) em moeda corrente equivalendo a 10% (dez por cento) do capital social, que sede e transfere totalmente para a sócia remanescente **EUZENEAS LIRA DOS SANTOS**, que declara haver recebido todos os seus direitos e haveres perante o capital social que é de 2.000.000,00 (Dois milhões reais),divididos em 2.000.000 (Dois milhões) quotas de valor nominal de R\$ 1,00 (um real) cada uma, totalmente subscrito e integralizado em moeda corrente do país, conforme tabela abaixo:

NOME	Nº Quotas	Valor da Quota	Total em R\$	%
Euzeneas Lira dos Santos	2.000.000	1,00	2.000.000,00	100%
Total	2.000.000		2.000.000,00	100%

PARÁGRAFO ÚNICO: A titular **EUZENEAS LIRA DOS SANTOS** passa a ser a responsável e administradora da empresa com todos os poderes pertinentes a esta.

INSTRUMENTO PARTICULAR DA OITAVA ALTERAÇÃO E CONSOLIDAÇÃO DA EMPRESA COMERCIAL SAMPEÇAS LTDA

CLÁUSULA QUARTA: a administradora **EUZENEAS LIRA DOS SANTOS** declara, sob as penas de que não está impedida de exercer a administração da sociedade, por lei especial, ou em virtude de condenação criminal, ou por se encontrar sob os efeitos dela, a pena que vede, ainda que temporariamente, o acesso a cargos públicos; ou por crime falimentar, de prevaricação, peita ou suborno, concussão, peculato, ou contra a economia popular, contra o sistema financeiro nacional, contra normas de defesa da concorrência, contra as relações de consumo, fé pública, ou a propriedade, (art.

CLAUSULA QUINTA: O objetivo é:

Atividade Principal:

45.20-0-01 - SERVIÇOS DE MANUTENCAO E REPARACAO MECANICA DE VEÍCULOS AUTOMOTORES;

Atividade Secundária:

45.30-7-03 - COMERCIO A VAREJO DE PECAS E ACESSÓRIOS NOVOS PARA VEÍCULOS AUTOMOTORES;

47.32-6-00 - COMERCIO VAREJISTA DE LUBRIFICANTES; 45.30-7-05 - COMERCIO A VAREJO DE PNEUMÁTICOS E CAMARAS-DE-AR;

77.11 -0-00 - LOCACAO DE AUTOMÓVEIS SEM CONDUTOR;

01.61-0-99 - ATIVIDADES DE APOIO A AGRICULTURA NAO ESPECIFICADAS ANTERIORMENTE; (ALUGUEL DE MAQUINAS E EQUIPAMENTOS AGRÍCOLAS COM OPERADOR);

33.14-7-12 - MANUTENCAO E REPARACAO DE TRATORES AGRÍCOLAS;

36.00-6-01 - CAPTACAO, TRATAMENTO E DISTRIBUIÇÃO DE AGUA;

38.11-4-00 - COLETA DE RESÍDUOS NAO-PERIGOSOS;

38.21-1-00 - TRATAMENTO E DISPOSIÇÃO DE RESÍDUOS NAO-PERIGOSOS;

49.23-0-02 - SERVIÇO DE TRANSPORTE DE PASSAGEIROS - LOCACAO DE AUTOMÓVEIS COM MOTORISTA;

49.24-8-00 - TRANSPORTE ESCOLAR

52.29-0-02 - SERVIÇOS DE REBOQUE DE VEICULOS; 81.11-7-00 - SERVIÇOS COMBINADOS PARA APOIO A EDIFÍCIOS, EXCETO CONDOMÍNIOS PREDIAIS;

43.22-3-02 - INSTALACAO E MANUTENCAO DE SISTEMAS CENTRAIS DE AR CONDICIONADO, DE VENTILACAO E REFRIGERAÇÃO;

77.32-2-01 - ALUGUEL DE MAQUINAS E EQUIPAMENTOS PARA CONSTRUCAO SEM OPERADOR, EXCETO ANDAIMES;

77.39-0-99 - ALUGUEL DE OUTRAS MAQUINAS E EQUIPAMENTOS COMERCIAIS E INDUSTRIAIS NAO ESPECIFICADOS ANTERIORMENTE, SEM OPERADOR;

**INSTRUMENTO PARTICULAR DA OITAVA ALTERAÇÃO E
CONSOLIDAÇÃO DA EMPRESA COMERCIAL SAMPEÇAS LTDA**

4520-0/07 SERVIÇOS DE INSTALAÇÃO, MANUTENÇÃO E REPARAÇÃO DE ACESSÓRIOS PARA VEÍCULOS AUTOMOTORES;

4541-2/05 COMÉRCIO A VAREJO DE PEÇAS E ACESSÓRIOS NOVOS PARA MOTOCICLETAS E MOTONETAS;

4520-0/05 SERVIÇOS DE LAVAGEM, LUBRIFICAÇÃO E POLIMENTO DE VEÍCULOS AUTOMOTORES;

45.20-0-02 - SERVIÇOS DE LANTERNAGEM OU FUNILARIA E PINTURA DE VEÍCULOS AUTOMOTORES;

45.20-0-03 - SERVIÇOS DE MANUTENÇÃO E REPARAÇÃO ELÉTRICA DE VEÍCULOS AUTOMOTORES;

45.20-0-04 - SERVIÇOS DE ALINHAMENTO E BALANCEAMENTO DE VEÍCULOS AUTOMOTORES;

47.51-2-01 - COMÉRCIO VAREJISTA ESPECIALIZADO DE EQUIPAMENTOS E SUPRIMENTOS DE INFORMÁTICA;

47.44-0-01 - COMÉRCIO VAREJISTA DE FERRAGENS E FERRAMENTAS;

81.22-2-0 - IMUNIZAÇÃO E CONTROLE DE PRAGAS URBANAS;

45.20-0-06 - SERVIÇOS DE BORRACHARIA PARA VEÍCULOS AUTOMOTORES;

47.42-3-00 - COMÉRCIO VAREJISTA DE MATERIAL ELÉTRICO

CLÁUSULA SEXTA: A sociedade iniciou suas atividades em 23.09.2002 e seu prazo de duração é indeterminado, (art. 997, II, CC/2002)

CLÁUSULA SÉTIMA: As quotas são indivisíveis e não poderão ser cedidas ou transferidas a terceiros sem o consentimento da titular sócio, a quem fica assegurado, em igualdade de condições e preço direito de preferência para a sua aquisição se postas à venda, formalizando, se realizada a cessão delas, a alteração contratual pertinente, (art. 1.056, art. 1.057, CC/2002)

CLÁUSULA OITAVA: A administração da sociedade cabe a **EUZENEAS LIRA DOS SANTOS** com os poderes e atribuições de administrar autorizar o uso do nome empresarial, vedado, no entanto, em atividades estranhas ao interesse social ou assumir obrigações seja em favor de qualquer dos quotistas ou de terceiros, bem como onerar ou alienar bens imóveis da sociedade, sem autorização do outro sócio, (artigos 997, VI; 1.013. 1.015, 1064, CC/2002)

CLÁUSULA NONA: Ao término de cada exercício social, em 31 de dezembro, o administrador prestará contas justificadas de sua administração, procedendo à

INSTRUMENTO PARTICULAR DA OITAVA ALTERAÇÃO E CONSOLIDAÇÃO DA EMPRESA COMERCIAL SAMPEÇAS LTDA

elaboração do inventário, do balanço patrimonial e do balanço de resultado econômico, cabendo aos sócios, na proporção de suas quotas, os lucros ou perdas apurados (**art. 1.065, CC/2002**)

CLÁUSULA DECIMA: A sociedade poderá a qualquer tempo, abrir ou fechar filial ou outra dependência, mediante alteração contratual assinada por todos os sócios.

CLÁUSULA DECIMA PRIMEIRA: A titular poderá, fixar uma retirada mensal, a título de "pro labore", observadas as disposições regulamentares pertinentes.

CLÁUSULA DECIMA SEGUNDA: Falecendo ou interditada a titular, a empresa continuará suas atividades com os herdeiros, sucessores e o incapaz. Não sendo possível ou inexistindo interesse do(s) remanescente(s), o valor de seus haveres será apurado e liquidado com base na situação patrimonial da sociedade, à data da resolução, verificada em balanço especialmente levantado.

Parágrafo único - O mesmo procedimento será adotado em outros casos em que a sociedade se resolva em relação a seu sócio, (**art. 1.028 e art. 1.031, CC/2002**)

CLÁUSULA DECIMA TERCEIRA: A Administradora declara, sob as penas da lei, de que não está impedida de exercer a administração da sociedade, por lei especial, ou em virtude de condenação criminal, ou por se encontrar sob os efeitos dela, a pena que vede, ainda que temporariamente, o acesso a cargos públicos; ou por crime falimentar, de prevaricação, peita ou suborno, concussão, peculato, ou contra a economia popular, contra o sistema financeiro nacional, contra normas de defesa da concorrência, contra as relações de consumo, fé pública, ou a propriedade, (**art. 1.011, § 1º, CC/2002**)

CLÁUSULA DECIMA QUARTA: Fica eleito o foro de São Luís Estado do Maranhão, para o exercício e o cumprimento dos direitos e obrigações resultantes deste contrato.

E por estarem assim justos e contratados assinam o presente instrumento em 01 (uma) via.

São Luís (MA) 10 de fevereiro de 2021.

Luiz Lira dos Santos

Euzeneas Lira dos Santos

[illegible]

VALIDA EM TODO O TERRITÓRIO NACIONAL

REGISTRO GERAL 000021237394-3 DATA DE EXPEDIÇÃO 18/08/2015

NOME EUZENEAS LIRA DOS SANTOS

FILIAÇÃO FRANCISCO EDMUNDO DOS SANTOS E ALEXANDRINA MARIA DE JESUS LIRA DOS SANTOS

NATURALIDADE VARGEM GRANDE - MA DATA DE NASCIMENTO 15/07/1976

DOO ORDEM NASC. N.4285 FLS.64 LIV.49

CPE 747364773-34
SAG LUIS-MA
P-200

ASSINATURA DO DIRETOR

VIA-02

LEI N° 7116 DE 29/09/83



ASSINATURA ELETRÔNICA

certificamos que o ato da empresa COMERCIAL SAMPECAS EIRELI consta assinado digitalmente por:

IDENTIFICAÇÃO DO(S) ASSINANTE(S)	
CPF	Nome
41830725300	LUIZ LIRA DOS SANTOS
74736477334	EUZENEAS LIRA DOS SANTOS

CERTIFICO O REGISTRO EM 15/02/2021 15:52 SOB Nº 21600181101.
PROTOCOLO: 210224142 DE 12/02/2021.
CÓDIGO DE VERIFICAÇÃO: 12101041916. CNPJ DA SEDE: 05294460000193.
NIRE: 21600181101. COM EFEITOS DO REGISTRO EM: 10/02/2021.
COMERCIAL SAMPECAS EIRELI

JUCEMA

LÍLIAN THERESA RODRIGUES MENDONÇA
SECRETÁRIA-GERAL
www.empresafacil.ma.gov.br

A validade deste documento, se impresso, fica sujeito à comprovação de sua autenticidade nos respectivos portais, informando seus respectivos códigos de verificação.

Consulta Quadro de Sócios e Administradores - QSA

CNPJ:	05.294.460/0001-93
NOME EMPRESARIAL:	COMERCIAL SAMPECAS EIRELI
CAPITAL SOCIAL:	R\$2.000.000,00 (Dois milhões de reais)

O Quadro de Sócios e Administradores(QSA) constante da base de dados do Cadastro Nacional da Pessoa Jurídica (CNPJ) é o seguinte:

Nome/Nome Empresarial:	EUZENEAS LIRA DOS SANTOS
Qualificação:	65-Titular Pessoa Física Residente ou Domiciliado no Brasil

Para informações relativas à participação no QSA, acessar o e-CAC com certificado digital ou comparecer a uma unidade da RFB.

Emitido no dia 26/04/2022 às 23:55 (data e hora de Brasília).



REPÚBLICA FEDERATIVA DO BRASIL

CADASTRO NACIONAL DA PESSOA JURÍDICA

NÚMERO DE INSCRIÇÃO 05.294.460/0001-93 MATRIZ	COMPROVANTE DE INSCRIÇÃO E DE SITUAÇÃO CADASTRAL	DATA DE ABERTURA 23/09/2002
NOME EMPRESARIAL COMERCIAL SAMPECAS EIRELI		
CÓDIGO E DESCRIÇÃO DAS ATIVIDADES ECONÔMICAS SECUNDÁRIAS 49.24-8-00 - Transporte escolar 52.29-0-02 - Serviços de reboque de veículos 77.11-0-00 - Locação de automóveis sem condutor 77.32-2-01 - Aluguel de máquinas e equipamentos para construção sem operador, exceto andaimes 77.39-0-99 - Aluguel de outras máquinas e equipamentos comerciais e industriais não especificados anteriormente, sem operador 81.11-7-00 - Serviços combinados para apoio a edifícios, exceto condomínios prediais 81.22-2-00 - Imunização e controle de pragas urbanas		
CÓDIGO E DESCRIÇÃO DA NATUREZA JURÍDICA 230-5 - Empresa Individual de Responsabilidade Limitada (de Natureza Empresári		
LOGRADOURO R OSCAR BARROS	NÚMERO 14	COMPLEMENTO *****
CEP 65.055-460	BAIRRO/DISTRITO JARDIM SAO CRISTOVAO	MUNICÍPIO SAO LUIS
UF MA		
ENDEREÇO ELETRÔNICO		TELEFONE
ENTE FEDERATIVO RESPONSÁVEL (EFR) *****		
SITUAÇÃO CADASTRAL ATIVA	DATA DA SITUAÇÃO CADASTRAL 14/10/2005	
MOTIVO DE SITUAÇÃO CADASTRAL		
SITUAÇÃO ESPECIAL *****	DATA DA SITUAÇÃO ESPECIAL *****	

Aprovado pela Instrução Normativa RFB nº 1.863, de 27 de dezembro de 2018.

Emitido no dia **26/04/2022** às **23:54:25** (data e hora de Brasília).

Página: **2/2**



REPÚBLICA FEDERATIVA DO BRASIL
CADASTRO NACIONAL DA PESSOA JURÍDICA

NÚMERO DE INSCRIÇÃO 05.294.460/0001-93 MATRIZ	COMPROVANTE DE INSCRIÇÃO E DE SITUAÇÃO CADASTRAL	DATA DE ABERTURA 23/09/2002
NOME EMPRESARIAL COMERCIAL SAMPECAS EIRELI		
TÍTULO DO ESTABELECIMENTO (NOME DE FANTASIA) SAMPECAS	PORTE EPP	
CÓDIGO E DESCRIÇÃO DA ATIVIDADE ECONÔMICA PRINCIPAL 45.20-0-01 - Serviços de manutenção e reparação mecânica de veículos automotores		
CÓDIGO E DESCRIÇÃO DAS ATIVIDADES ECONÔMICAS SECUNDÁRIAS 01.61-0-99 - Atividades de apoio à agricultura não especificadas anteriormente 33.14-7-12 - Manutenção e reparação de tratores agrícolas 36.00-6-01 - Captação, tratamento e distribuição de água 38.11-4-00 - Coleta de resíduos não-perigosos 38.21-1-00 - Tratamento e disposição de resíduos não-perigosos 43.22-3-02 - Instalação e manutenção de sistemas centrais de ar condicionado, de ventilação e refrigeração 45.20-0-02 - Serviços de lanternagem ou funilaria e pintura de veículos automotores 45.20-0-03 - Serviços de manutenção e reparação elétrica de veículos automotores 45.20-0-04 - Serviços de alinhamento e balanceamento de veículos automotores 45.20-0-05 - Serviços de lavagem, lubrificação e polimento de veículos automotores 45.20-0-06 - Serviços de borracharia para veículos automotores 45.20-0-07 - Serviços de instalação, manutenção e reparação de acessórios para veículos automotores 45.30-7-03 - Comércio a varejo de peças e acessórios novos para veículos automotores 45.30-7-05 - Comércio a varejo de pneumáticos e câmaras-de-ar 45.41-2-06 - Comércio a varejo de peças e acessórios novos para motocicletas e motonetas 47.32-6-00 - Comércio varejista de lubrificantes 47.42-3-00 - Comércio varejista de material elétrico 47.44-0-01 - Comércio varejista de ferragens e ferramentas 47.51-2-01 - Comércio varejista especializado de equipamentos e suprimentos de informática 49.23-0-02 - Serviço de transporte de passageiros - locação de automóveis com motorista		
CÓDIGO E DESCRIÇÃO DA NATUREZA JURÍDICA 230-5 - Empresa Individual de Responsabilidade Limitada (de Natureza Empresári		
LOGRADOURO R OSCAR BARROS	NÚMERO 14	COMPLEMENTO *****
CEP 65.055-460	BAIRRO/DISTRITO JARDIM SAO CRISTOVAO	MUNICÍPIO SAO LUIS
ENDEREÇO ELETRÔNICO		UF MA
TELEFONE		
ENTE FEDERATIVO RESPONSÁVEL (EFR) *****		
SITUAÇÃO CADASTRAL ATIVA	DATA DA SITUAÇÃO CADASTRAL 14/10/2005	
MOTIVO DE SITUAÇÃO CADASTRAL		
SITUAÇÃO ESPECIAL *****	DATA DA SITUAÇÃO ESPECIAL *****	

Aprovado pela Instrução Normativa RFB nº 1.863, de 27 de dezembro de 2018.

Emitido no dia 26/04/2022 às 23:54:25 (data e hora de Brasília).

Página: 1/2



Resultado da Consulta SINTEGRA/ICMS

IDENTIFICAÇÃO

CGC: 05.294.460/0001-93 Inscrição Estadual: 12.203022-2

Razão Social: COMERCIAL SAMPECAS EIRELI

Regime Apuração: SIMPLES NACIONAL

ENDEREÇO

Logradouro: RUA OSCAR BARROS

Número: 14 Complemento:

Bairro: JARDIM SÃO CRISTÓVÃO

Município: SAO LUIS UF: MA

CEP: 65055460 DDD: Telefone: 32597303

INFORMAÇÕES COMPLEMENTARES

CNAE 4520001 - SERVIÇOS DE MANUTENÇÃO E REPARAÇÃO MECÂNICA DE

Principal: VEÍCULOS AUTOMOTORES

CNAEs Secundários

Código	Descrição CNAE
4520005	SERVIÇOS DE LAVAGEM, LUBRIFICAÇÃO E POLIMENTO DE VEÍCULOS AUTOMOTORES
4520006	SERVIÇOS DE BORRACHARIA PARA VEÍCULOS AUTOMOTORES
4520007	SERVIÇOS DE INSTALAÇÃO, MANUTENÇÃO E REPARAÇÃO DE ACESSÓRIOS PARA VEÍCULOS AUTOMOTORES
4530703	COMÉRCIO A VAREJO DE PEÇAS E ACESSÓRIOS NOVOS PARA VEÍCULOS AUTOMOTORES
4530705	COMÉRCIO A VAREJO DE PNEUMÁTICOS E CÂMARAS-DE-AR
4541206	COMÉRCIO A VAREJO DE PEÇAS E ACESSÓRIOS NOVOS PARA MOTOCICLETAS E MOTONETAS
4732600	COMÉRCIO VAREJISTA DE LUBRIFICANTES
4742300	COMÉRCIO VAREJISTA DE MATERIAL ELÉTRICO
4744001	COMÉRCIO VAREJISTA DE FERRAGENS E FERRAMENTAS
4751201	COMÉRCIO VAREJISTA ESPECIALIZADO DE EQUIPAMENTOS E SUPRIMENTOS DE INFORMÁTICA
8122200	IMUNIZAÇÃO E CONTROLE DE PRAGAS URBANAS
4923002	SERVIÇO DE TRANSPORTE DE PASSAGEIROS - LOCAÇÃO DE AUTOMÓVEIS COM MOTORISTA
4924800	TRANSPORTE ESCOLAR
5229002	SERVIÇOS DE REBOQUE DE VEÍCULOS
7711000	LOCAÇÃO DE AUTOMÓVEIS SEM CONDUTOR
7732201	ALUGUEL DE MÁQUINAS E EQUIPAMENTOS PARA CONSTRUÇÃO SEM OPERADOR, EXCETO ANDAIMES
7739099	ALUGUEL DE OUTRAS MÁQUINAS E EQUIPAMENTOS COMERCIAIS E INDUSTRIAIS NÃO ESPECIFICADOS ANTERIORMENTE, SEM OPERADOR
8111700	SERVIÇOS COMBINADOS PARA APOIO A EDIFÍCIOS, EXCETO CONDOMÍNIOS PREDIAIS
161099	ATIVIDADES DE APOIO À AGRICULTURA NÃO ESPECIFICADAS ANTERIORMENTE
3314712	MANUTENÇÃO E REPARAÇÃO DE TRATORES AGRÍCOLAS
3600601	CAPTAÇÃO, TRATAMENTO E DISTRIBUIÇÃO DE ÁGUA
3811400	COLETA DE RESÍDUOS NÃO-PERIGOSOS
3821100	TRATAMENTO E DISPOSIÇÃO DE RESÍDUOS NÃO-PERIGOSOS
4322302	INSTALAÇÃO E MANUTENÇÃO DE SISTEMAS CENTRAIS DE AR CONDICIONADO, DE VENTILAÇÃO E REFRIGERAÇÃO
4520002	SERVIÇOS DE LANTERNAGEM OU FUNILARIA E PINTURA DE VEÍCULOS AUTOMOTORES
4520003	SERVIÇOS DE MANUTENÇÃO E REPARAÇÃO ELÉTRICA DE VEÍCULOS AUTOMOTORES
4520004	SERVIÇOS DE ALINHAMENTO E BALANCEAMENTO DE VEÍCULOS AUTOMOTORES

Situação Cadastral Vigente: HABILITADO COM RESTRIÇÃO

Data desta Situação Cadastral: 26/01/2022

OBRIGAÇÕES

NFe a partir de (CNAE's): 15/12/2010 - (Devido emissão voluntária),

EDF a partir de: 01/01/2013, 01/05/2019,

CTE a partir de:

Observação: Os dados acima estão baseados em informações fornecidas pelo próprio contribuinte cadastrado. Não valem como certidão de sua efetiva existência de fato e de direito, não são oponíveis à Fazenda e nem excluem a responsabilidade tributária derivada de operações com ele ajustadas.

Data da Consulta: 12/04/2022

Número da Consulta:

[Nova Consulta](#) [Imprimir](#)

Desenvolvido pela Sefaz/COTEC - 2005-2012



**GOVERNO DO ESTADO DO MARANHÃO
SECRETARIA DE ESTADO DA FAZENDA**

CERTIDÃO NEGATIVA DE DÉBITO

Nº Certidão: 031638/22

Data da

09/03/2022 00:30:52

Inscrição Estadual: 122030222

CPF/CNPJ: 05294460000193

Razão Social: COMERCIAL SAMPECAS EIRELI

Endereço: RUA OSCAR BARROS, 14 CEP: 65055460 - JARDIM SÃO CRISTÓVÃO

Telefone: (98)32597303

Município: SAO LUIS

UF: MA

Certificamos que, após a realização das consultas procedidas no sistema desta Secretaria, substanciado pelos artigos 240 a 242, da lei nº 7.799, de 19/12/2002 e disposto no artigo 205 da lei nº 5.172, de 25 de outubro de 1966 (Código Tributário Nacional), não constam débitos relativos aos tributos estaduais, administrados por esta Secretaria, em nome do sujeito passivo acima identificado. Ressalvado, todavia, à Fazenda Pública Estadual o direito da cobrança de dívidas que venham a ser apuradas e não alcançadas pela decadência.

Validade da Certidão: 120 (cento e vinte) dias: 07/07/2022.

A autenticidade desta certidão deverá ser confirmada no endereço:

<http://portal.sefaz.ma.gov.br/>, clicando no item "Certidões" e em seguida em "Validação de Certidão Negativa de Débito".

CERTIDÃO EMITIDA GRATUITAMENTE.



**GOVERNO DO ESTADO DO MARANHÃO
SECRETARIA DE ESTADO DA FAZENDA**

CERTIDÃO NEGATIVA DE DÍVIDA ATIVA

Nº Certidão: 015828/22

Data da

09/03/2022 00:35:40

Inscrição Estadual: 122030222

CPF/CNPJ: 05294460000193

Razão Social: COMERCIAL SAMPECAS EIRELI

Endereço: RUA OSCAR BARROS, 14 CEP: 65055460 - JARDIM SÃO CRISTÓVÃO

Telefone: (98)32597303

Município: SAO LUIS

UF: MA

Certificamos que, após a realização das consultas procedidas no sistema desta Secretaria e na forma do disposto do artigo 156, da lei nº 2.231, de 29/12/1962, substanciado pelos artigos 240 a 242 da lei nº 7.799, de 19/12/2002, bem como prescreve o artigo 205 da lei nº 5.172, de 25 de outubro de 1966 (Código Tributário Nacional) não constam débitos inscritos na Dívida Ativa, em nome do sujeito passivo acima identificado.

Validade da Certidão: 120 (cento e vinte) dias: 07/07/2022.

A autenticidade desta certidão deverá ser confirmada no endereço:

<http://portal.sefaz.ma.gov.br/>, clicando no item "Certidões" e em seguida em "Validação de Certidão Negativa de Dívida Ativa".

CERTIDÃO EMITIDA GRATUITAMENTE.

Data Impressão: 22/03/2022 22:54:49



PREFEITURA DE SÃO LUÍS

SECRETARIA MUNICIPAL DA FAZENDA

CERTIDÃO POSITIVA COM EFEITO DE NEGATIVA

NÚMERO DA CERTIDÃO: 00006838512022

Validade: 23/03/2022

CERTIFICAMOS QUE, VERIFICANDO OS REGISTROS DA SECRETARIA MUNICIPAL DA FAZENDA, CONSTATAMOS EXISTIR, NESTA DATA, PENDÊNCIAS CADASTRADAS NA INSCRIÇÃO DA PESSOA JURÍDICA DESCRITA ABAIXO, AS QUAIS ESTÃO COM EXIGIBILIDADE SUSPensa, CONFORME O DISPOSTO NO ARTIGO 151 DO CTN E NOS ARTIGOS 80 E 81, DA LEI 6.289, DE 28/12/2017, RESSALVADO O DIREITO DE A FAZENDA PÚBLICA MUNICIPAL INSCREVER E COBRAR DÉBITOS AINDA NÃO REGISTRADOS OU QUE VENHAM A SER APURADOS.

DADOS DA PESSOA JURÍDICA	
CNPJ: 05.294.460/0001-93	Inscrição Municipal: 47569001
Razão Social: COMERCIAL SAMPECAS EIRELI	
ATIVIDADE ECONÔMICA PRINCIPAL	
452000100 – SERVIÇOS DE MANUTENÇÃO E REPARAÇÃO MECÂNICA DE VEÍCULOS AUTOMOTORES	
ENDEREÇO DE LOCALIZAÇÃO	
Logradouro: RUA 14 DO ENGENHO/OSCAR BARROS/RUA 14	
Número: 14	Complemento:
Bairro: JARDIM SÃO CRISTÓVÃO	
Município: SÃO LUÍS – MA	CEP: 65055460

A presente certidão, sem conter rasuras, tem sua eficácia até a data de validade acima informada, tendo sido lavrada em São Luís (MA), em 23 de fevereiro de 2022 às 12:51, sob o código de autenticidade nº 3D437FF0162B738EA88A3E82D07BFBCB.

A autenticidade desta certidão poderá ser confirmada na Internet, em
<https://stm.semfaz.saoluis.ma.gov.br/validacaocertidao>.

"NÃO É VÁLIDA A CERTIDÃO QUE CONTIVER EMENDAS, RASURAS OU ENTRELINHAS."

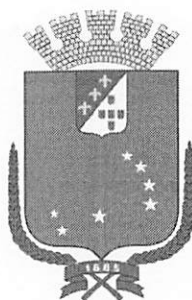

PREFEITURA DE SÃO LUÍS
SECRETARIA MUNICIPAL DE FAZENDA

2022

ALVARÁ DE LICENÇA E FUNCIONAMENTO

FINALIDADE: FUNCIONAMENTO DE ESTABELECIMENTO

INSCRIÇÃO MUNICIPAL	CPF/CNPJ	NÚMERO DE CONTROLE
47569001	05.294.460/0001-93	92120222421102

RAZÃO SOCIAL

COMERCIAL SAMPECAS EIRELI

NOME FANTASIA

SAMPECAS

LOCALIZAÇÃO

INSCRIÇÃO IMOBILIÁRIA

R 14 DO ENGENHO/OSCAR BARROS/RUA 14 Nº 14, JARDIM SAO CRISTOVAO
65055460 -SAO LUIS-MA

CNAE Principal e Secundários

452000100 - SERVICOS DE MANUTENCAO E REPARACAO MECANICA DE VEICULOS AUTOMOTORES
016109900 - ATIVIDADES DE APOIO A AGRICULTURA NAO ESPECIFICADAS ANTERIORMENTE
331471200 - MANUTENCAO E REPARACAO DE TRATORES AGRICOLAS
360060100 - CAPTACAO, TRATAMENTO E DISTRIBUICAO DE AGUA
381140000 - COLETA DE RESIDUOS NAO-PERIGOSOS

RESTRIÇÕES

Este contribuinte está autorizado a desenvolver as atividades acima elencadas e firma compromisso, sob as penas da lei, de que conhece e atende os requisitos legais exigidos para funcionamento e exercício das atividades econômicas constantes do objeto social, no que respeita ao uso e ocupação do solo, as atividades domiciliares e restrições ao uso de espaços públicos, acessibilidade e de segurança sanitária, ambiental e de prevenção contra incêndios e pânico. O contribuinte reconhece que o não atendimento a estes requisitos acarretará a suspensão e a cassação subsequente do Alvará de Funcionamento, nos termos da legislação vigente.

NOTA: ESTE ALVARÁ DEVE SER AFIXADO EM LOCAL VISÍVEL E ACESSÍVEL À FISCALIZAÇÃO.

CÓDIGO DE AUTENTICIDADE:

VALIDADE: 31/12/2022

CBC930CD7C05D1252CD38B1859979FB6



MINISTÉRIO DA FAZENDA
Secretaria da Receita Federal do Brasil
Procuradoria-Geral da Fazenda Nacional

**CERTIDÃO POSITIVA COM EFEITOS DE NEGATIVA DE DÉBITOS RELATIVOS AOS TRIBUTOS
FEDERAIS E À DÍVIDA ATIVA DA UNIÃO**

Nome: COMERCIAL SAMPECAS EIRELI
CNPJ: 05.294.460/0001-93

Ressalvado o direito de a Fazenda Nacional cobrar e inscrever quaisquer dívidas de responsabilidade do sujeito passivo acima identificado que vierem a ser apuradas, é certificado que:

1. constam débitos administrados pela Secretaria da Receita Federal do Brasil (RFB) com exigibilidade suspensa nos termos do art. 151 da Lei nº 5.172, de 25 de outubro de 1966 - Código Tributário Nacional (CTN), ou objeto de decisão judicial que determina sua desconsideração para fins de certificação da regularidade fiscal, ou ainda não vencidos; e
2. constam nos sistemas da Procuradoria-Geral da Fazenda Nacional (PGFN) débitos inscritos em Dívida Ativa da União (DAU) com exigibilidade suspensa nos termos do art. 151 do CTN, ou garantidos mediante bens ou direitos, ou com embargos da Fazenda Pública em processos de execução fiscal, ou objeto de decisão judicial que determina sua desconsideração para fins de certificação da regularidade fiscal.

Conforme disposto nos arts. 205 e 206 do CTN, este documento tem os mesmos efeitos da certidão negativa.

Esta certidão é válida para o estabelecimento matriz e suas filiais e, no caso de ente federativo, para todos os órgãos e fundos públicos da administração direta a ele vinculados. Refere-se à situação do sujeito passivo no âmbito da RFB e da PGFN e abrange inclusive as contribuições sociais previstas nas alíneas 'a' a 'd' do parágrafo único do art. 11 da Lei nº 8.212, de 24 de julho de 1991.

A aceitação desta certidão está condicionada à verificação de sua autenticidade na Internet, nos endereços <<http://rfb.gov.br>> ou <<http://www.pgfn.gov.br>>.

Certidão emitida gratuitamente com base na Portaria Conjunta RFB/PGFN nº 1.751, de 2/10/2014.

Emitida às 08:41:54 do dia 13/04/2022 <hora e data de Brasília>.

Válida até 10/10/2022.

Código de controle da certidão: **6503.3801.E868.5EE3**

Qualquer rasura ou emenda invalidará este documento.

Voltar

Imprimir



Certificado de Regularidade do FGTS - CRF

Inscrição: 05.294.460/0001-93

Razão Social: COMERCIAL SAMPECAS LTDA

Endereço: RUA OSCAR BARROS 14 JARDIM SAO CRISTOVA / JARDIM SAO CRISTOVA
/ SAO LUIS / MA / 65055-000

A Caixa Econômica Federal, no uso da atribuição que lhe confere o Art. 7, da Lei 8.036, de 11 de maio de 1990, certifica que, nesta data, a empresa acima identificada encontra-se em situação regular perante o Fundo de Garantia do Tempo de Serviço - FGTS.

O presente Certificado não servirá de prova contra cobrança de quaisquer débitos referentes a contribuições e/ou encargos devidos, decorrentes das obrigações com o FGTS.

Validade: 06/04/2022 a 05/05/2022

Certificação Número: 2022040601412910244871

Informação obtida em 12/04/2022 11:23:59

A utilização deste Certificado para os fins previstos em Lei esta condicionada a verificação de autenticidade no site da Caixa:
www.caixa.gov.br



PODER JUDICIÁRIO
JUSTIÇA DO TRABALHO

CERTIDÃO NEGATIVA DE DÉBITOS TRABALHISTAS

Nome: COMERCIAL SAMPECAS EIRELI (MATRIZ E FILIAIS)

CNPJ: 05.294.460/0001-93

Certidão nº: 5716965/2022

Expedição: 16/02/2022, às 21:46:07

Validade: 15/08/2022 - 180 (cento e oitenta) dias, contados da data de sua expedição.

Certifica-se que **COMERCIAL SAMPECAS EIRELI (MATRIZ E FILIAIS)**, inscrito(a) no CNPJ sob o nº **05.294.460/0001-93**, **NÃO CONSTA** como inadimplente no Banco Nacional de Devedores Trabalhistas.

Certidão emitida com base nos arts. 642-A e 883-A da Consolidação das Leis do Trabalho, acrescentados pelas Leis ns.º 12.440/2011 e 13.467/2017, e no Ato 01/2022 da CGJT, de 21 de janeiro de 2022. Os dados constantes desta Certidão são de responsabilidade dos Tribunais do Trabalho.

No caso de pessoa jurídica, a Certidão atesta a empresa em relação a todos os seus estabelecimentos, agências ou filiais.

A aceitação desta certidão condiciona-se à verificação de sua autenticidade no portal do Tribunal Superior do Trabalho na Internet (<http://www.tst.jus.br>).

Certidão emitida gratuitamente.

INFORMAÇÃO IMPORTANTE

Do Banco Nacional de Devedores Trabalhistas constam os dados necessários à identificação das pessoas naturais e jurídicas inadimplentes perante a Justiça do Trabalho quanto às obrigações estabelecidas em sentença condenatória transitada em julgado ou em acordos judiciais trabalhistas, inclusive no concernente aos recolhimentos previdenciários, a honorários, a custas, a emolumentos ou a recolhimentos determinados em lei; ou decorrentes de execução de acordos firmados perante o Ministério Público do Trabalho, Comissão de Conciliação Prévia ou demais títulos que, por disposição legal, contiver força executiva.



MINISTÉRIO DA ECONOMIA
Secretaria Especial de Previdência e Trabalho
Secretaria de Trabalho
Subsecretaria de Inspeção do Trabalho

CERTIDÃO DE DÉBITOS
NEGATIVA

EMPREGADOR: COMERCIAL SAMPECAS EIRELI (SAMPECAS)

CNPJ: 05.294.460/0001-93

DATA E HORA DA EMISSÃO: 12/04/2022, às 17h46

CERTIFICA-SE, de acordo com às informações registradas no sistema CPMR - Controle de Processos de Multas e Recursos que, nesta data, **NÃO CONSTAM** débitos decorrentes de autuações em face do empregador acima identificado.

1. Esta certidão abrange todos os estabelecimentos do empregador.

2. A presente certidão não modifica a situação do empregador que conste do cadastro previsto na Portaria Interministerial MTE/SDH nº 2, de 12 de maio de 2011, que disciplina o Cadastro de Empregadores que tenham submetido trabalhadores a condições análogas a de escravo.

3. Conforme artigo 5º § único da portaria 1421/2014 do MTE, a certidão ora instituída refletirá sempre a última situação ocorrida em cadastros administrativos pelo emitente, de modo que, havendo processos enviados à Procuradoria da Fazenda Nacional - PFN, quanto a estes, poderá ser obtida certidão perante aquele órgão, visando a demonstrar a situação atualizada dos mesmos.

4. A autenticidade desta certidão poderá ser confirmada no endereço <http://www.mte.gov.br/certidao/infracoes/debitos> utilizando o código **4bB6kZh**.

5. Expedida com base na Portaria MTE nº 1.421, de 12 de setembro de 2014. Emitida gratuitamente.



MINISTÉRIO DO TRABALHO E PREVIDÊNCIA
SECRETARIA DE TRABALHO
Coordenação-Geral de Recursos

CERTIDÃO DE DÉBITOS TRABALHISTAS
NEGATIVA

EMPREGADOR: COMERCIAL SAMPECAS EIRELI

INSCRIÇÃO: 05.294.460/0001-93

DATA E HORA DA EMISSÃO: 26/04/2022, às 23:23:43, conforme horário oficial de Brasília

CERTIFICA-SE, de acordo com as informações registradas no sistema de Controle de Processos de Multas e Recursos que, nesta data, **NÃO CONSTAM** débitos decorrentes de autuações em face do empregador acima identificado.

1. Esta certidão abrange todos os estabelecimentos do empregador.
2. A presente certidão não modifica a situação do empregador que conste do cadastro previsto na Portaria Interministerial MTE/SDH nº 2, de 12 de maio de 2011, que disciplina o Cadastro de Empregadores que tenham submetido trabalhadores a condições análogas a de escravo.
3. Conforme artigo 103, § 2º da Portaria MTP nº 667/2021, a certidão ora instituída refletirá sempre a última situação ocorrida em cadastros administrativos pelo emitente, de modo que, havendo processos enviados à Procuradoria da Fazenda Nacional - PFN, quanto a estes, poderá ser obtida certidão específica perante aquele órgão, visando a demonstrar a situação atualizada dos mesmos.
4. Expedida com base na Portaria MTP nº 667, de 8 de novembro de 2021. Emitida gratuitamente.



Dados para conferência da autenticidade desta certidão:

Endereço: <https://eprocesso.sit.trabalho.gov.br/Certidao/Validar>

Código: D4QT6Z4S4L

A autenticidade também pode ser verificada a partir do QR Code ao lado.



MINISTÉRIO DA ECONOMIA
Secretaria Especial de Previdência e Trabalho
Secretaria de Trabalho
Subsecretaria de Inspeção do Trabalho

CERTIDÃO DE DÉBITOS
NEGATIVA

EMPREGADOR: COMERCIAL SAMPECAS EIRELI (SAMPECAS)

CNPJ: 05.294.460/0001-93

DATA E HORA DA EMISSÃO: 12/04/2022, às 17h46

CERTIFICA-SE, de acordo com às informações registradas no sistema CPMR - Controle de Processos de Multas e Recursos que, nesta data, **NÃO CONSTAM** débitos decorrentes de autuações em face do empregador acima identificado.

1. Esta certidão abrange todos os estabelecimentos do empregador.

2. A presente certidão não modifica a situação do empregador que conste do cadastro previsto na Portaria Interministerial MTE/SDH nº 2, de 12 de maio de 2011, que disciplina o Cadastro de Empregadores que tenham submetido trabalhadores a condições análogas a de escravo.

3. Conforme artigo 5º § único da portaria 1421/2014 do MTE, a certidão ora instituída refletirá sempre a última situação ocorrida em cadastros administrativos pelo emitente, de modo que, havendo processos enviados à Procuradoria da Fazenda Nacional - PFN, quanto a estes, poderá ser obtida certidão perante aquele órgão, visando a demonstrar a situação atualizada dos mesmos.

4. A autenticidade desta certidão poderá ser confirmada no endereço <http://www.mte.gov.br/certidao/infracoes/debitos> utilizando o código **4bB6kZh**.

5. Expedida com base na Portaria MTE nº 1.421, de 12 de setembro de 2014. Emitida gratuitamente.



MINISTÉRIO DO TRABALHO E PREVIDÊNCIA
SECRETARIA DE TRABALHO
Coordenação-Geral de Recursos

CERTIDÃO DE DÉBITOS TRABALHISTAS
NEGATIVA

EMPREGADOR: COMERCIAL SAMPECAS EIRELI

INSCRIÇÃO: 05.294.460/0001-93

DATA E HORA DA EMISSÃO: 26/04/2022, às 23:23:43, conforme horário oficial de Brasília

CERTIFICA-SE, de acordo com as informações registradas no sistema de Controle de Processos de Multas e Recursos que, nesta data, **NÃO CONSTAM** débitos decorrentes de autuações em face do empregador acima identificado.

1. Esta certidão abrange todos os estabelecimentos do empregador.
2. A presente certidão não modifica a situação do empregador que conste do cadastro previsto na Portaria Interministerial MTE/SDH nº 2, de 12 de maio de 2011, que disciplina o Cadastro de Empregadores que tenham submetido trabalhadores a condições análogas a de escravo.
3. Conforme artigo 103, § 2º da Portaria MTP nº 667/2021, a certidão ora instituída refletirá sempre a última situação ocorrida em cadastros administrativos pelo emitente, de modo que, havendo processos enviados à Procuradoria da Fazenda Nacional - PFN, quanto a estes, poderá ser obtida certidão específica perante aquele órgão, visando a demonstrar a situação atualizada dos mesmos.
4. Expedida com base na Portaria MTP nº 667, de 8 de novembro de 2021. Emitida gratuitamente.



Dados para conferência da autenticidade desta certidão:

Endereço: <https://eprocesso.sit.trabalho.gov.br/Certidao/Validar>

Código: D4QT6Z4S4L

A autenticidade também pode ser verificada a partir do QR Code ao lado.



SECRETARIA DE DISTRIBUIÇÃO DO TERMO JUDICIÁRIO
DE SÃO LUÍS DA COMARCA DA ILHA DE SÃO LUÍS,
CAPITAL DO ESTADO DO MARANHÃO

USANDO da faculdade que me confere a Lei. **CERTIFICO** a requerimento de pessoa interessada que, dando busca em nossos Arquivos dos Feitos das **Varas Cíveis e Comércio**, a partir do dia primeiro (1º) do mês de janeiro (01) do ano de dois mil e doze (2012) até o dia quatro (04) do mês de abril (04) do ano corrente, constatei **NÃO EXISTIR** distribuição de pedido de **Falência, Concordata, ou Recuperação Judicial ou Extrajudicial ou Insolvência Civil** contra **COMERCIAL SAMPECAS EIRELI**, inscrita no **CNPJ** sob nº. **05.294.460/0001-93**. **CERTIFICO** finalmente que a Secretaria de Distribuição é a única existente nesta Cidade e **Termo Judiciário** de São Luís. O referido é verdade me reporto e dou fé. Dada e passada a presente Certidão na Secretaria de Distribuição a meu cargo, no Fórum "Desembargador Sarney Costa", nesta Cidade de São Luís, Capital do Estado do Maranhão. Eu, **Gisele Meireles Mendes**, Técnico Judiciário, mat. 134577, consultei e digitei. E eu, **Anselmo de Jesus Carvalho**, Secretário Judicial da Distribuição, mat. 100073, subscrevo e assino. São Luís/MA, 4 de abril de 2022.

ANSELMO DE JESUS CARVALHO
Secretário Judicial da Distribuição



OBSERVAÇÃO:

O CNPJ constante nesta certidão foi informado pelo solicitante. Sua titularidade deverá ser conferida pelo interessado e destinatário. Os feitos oriundos da Vara de Interesses Difusos e Coletivos terão sua competência vinculada às Varas Cíveis e/ou Fazenda, de acordo com os litigantes.

As consultas foram realizadas nos sistemas Themis PG e Processo Eletrônico Judicial (PJE) e **ABRANGE SOMENTE AS VARAS COMUNS DO TERMO JUDICIÁRIO DE SÃO LUÍS**.

Esta certidão terá validade de sessenta (60) dias (art. 198 do Código de Normas da CGJ) e emitida em uma única via, sem rasuras e mediante assinatura do servidor (art. 199 do Código de Normas da CGJ).

Certidões solicitadas, emitidas e digitalizadas virtualmente por e-mail por força da Portaria Conjunta nº 14/2020 TJMA e estendida às portarias nº 34/2020 TJMA e 01/2021 TJMA em face do período de Pandemia COVID-19, ficando desobrigado o solicitante de autenticar a referida certidão e podendo confirmar a veracidade do selo no site do TJMA (fiscalização de selos).

Fórum Desembargador "Sarney Costa"

Avenida Prof. Carlos Cunha, s/n, Calhau, São Luís/MA – CEP 65076-820 – Fone (98) 3194-5409 / 5408



Ministério da Indústria e Comércio Exterior e Serviços

Secretaria Especial da Micro e Pequena Empresa

JUCEMA

Departamento de Registro Empresarial e Integração

TERMO DE AUTENTICAÇÃO - LIVRO DIGITAL

Declaro exatos os Termos de Abertura e de Encerramento do Livro Digital com características abaixo, conferido e autenticado por Florencio Brandes Neto, sob a autenticidade nº 12100449377 em 25/01/2021, protocolo 210093935. Para validação de Autenticação dos Termos, deverá ser acessado o Portal de Serviços / verificação de documentos do Empreendedor (<http://www.empresafacil.ma.gov.br>) e informar o código de verificação.

Identificação de Empresa	
Nome Empresarial:	COMERCIAL SAMPEÇAS LTDA
Número de Registro:	21200530221
CNPJ:	05294460000193
Município:	São Luís

Identificação de Livro Digital	
Tipo de Livro:	DIÁRIO
Número de Ordem:	14
Período de Escrituração:	01/01/2020 - 31/12/2020

Assinante(s)	Nome	CRC/OAB
41830725300	LUIZ LIRA DOS SANTOS	
58571990344	UBIRAJARA DE JESUS GOMES DA SILVA	MA8869

CERTIFICO A AUTENTICAÇÃO EM 25/01/2021 09:53:43 SOB Nº
20210093935.
PROTOCOLO: 210093935 DE 20/01/2021. CÓDIGO DE VERIFICAÇÃO:
12100449377. NIRE: 21200530221.
COMERCIAL SAMPEÇAS LTDA

JUCEMA

Florencio Brandes Neto
RESPONSÁVEL PELA AUTENTICAÇÃO
SÃO LUÍS, 25/01/2021

Termo de Abertura

Nome do Livro: DIÁRIO

Nº de Ordem: 14

O presente termo contém um Livro do tipo DIÁRIO, com páginas numeradas, do nº 01 ao nº 20, e servirá para a escrituração dos lançamentos próprios da empresa COMERCIAL SAMPEÇAS LTDA, município São Luís, CNPJ nº 05.294.460/0001-93, Número de Registro (NIRE) 21200530221.

Data do arquivamento dos atos constitutivos: 23/09/2002

Data de encerramento do exercício social: 31/12/2020

São Luís, 01/01/2020

LUIZ LIRA DOS SANTOS

Administrador, Sócio

CPF 418.307.253-00

UBIRAJARA DE JESUS GOMES DA SILVA

CONTADOR

CRC/MA 8869

Livro Diário Nº. 14

Empresa: COMERCIAL SAMPECAS LTDA - CNPJ: 05.294.460/0001-93

Fortes Contábil 6.168.1

Período: 01/01/2020 a 31/12/2020

Endereço: R Oscar Barros, N. 14, Jardim São Cristovão, São Luís - MA, CEP: 65055-460.

Data	Conta	Histórico	Estab	Centro	Chave	Débito	Crédito
06/01/2020	2.01.01.17.01.0002 - Telefone a Pagar	VR REF TELEFONE N/MES	0001	001	10964	388,23	
06/01/2020	1.01.01.01.01.0001 - Caixa	VR REF TELEFONE N/MES	0001	001	10964		388,23
Totais do dia 06:						388,23	388,23
07/01/2020	2.01.01.03.01.0010 - Salários a Pagar	VR PG REF FOLHA DE PAGAMENTO	0001	001	10938	8.991,96	
07/01/2020	1.01.01.01.01.0001 - Caixa	VR PG REF FOLHA DE PAGAMENTO	0001	001	10938		8.991,96
Totais do dia 07:						8.991,96	8.991,96
10/01/2020	2.01.01.17.01.0003 - Energia a Pagar	VR REF ENERGIA	0001	001	10951	3.000,69	
10/01/2020	1.01.01.01.01.0001 - Caixa	VR REF ENERGIA	0001	001	10951		3.000,69
Totais do dia 10:						3.000,69	3.000,69
25/01/2020	2.01.01.03.03.0004 - PIS a Recolher	VR REF PIS N/DATA	0001	001	11055	1.868,79	
25/01/2020	1.01.01.01.01.0001 - Caixa	VR REF PIS N/DATA	0001	001	11055		1.868,79
25/01/2020	2.01.01.03.03.0005 - COFINS a Recolher	VR REF COFINS N/DATA	0001	001	11056	8.625,20	
25/01/2020	1.01.01.01.01.0001 - Caixa	VR REF COFINS N/DATA	0001	001	11056		8.625,20
Totais do dia 25:						10.493,99	10.493,99
28/01/2020	3.01.01.03.03.0001 - Custo das Mercadorias Revendidas	VR REF MERCADORIAS P/ REVENDA	0001	001	10925	105.688,00	
28/01/2020	1.01.15.01.01.0001 - Mercadorias Para Revenda	VR REF MERCADORIAS P/ REVENDA	0001	001	10925		105.688,00
Totais do dia 28:						105.688,00	105.688,00
31/01/2020	3.01.01.03.03.0001 - Custo das Mercadorias Revendidas	VR REF MERCADORIAS P/ REVENDA	0001	001	10912	113.548,87	
31/01/2020	1.01.01.01.01.0001 - Caixa	VR REF MERCADORIAS P/ REVENDA	0001	001	10912		113.548,87
31/01/2020	1.01.01.01.01.0001 - Caixa	VR REF FAT. N/DATA	0001	001	10926	141.952,20	
31/01/2020	3.01.01.01.01.0005 - Receita da Revenda de Mercadorias no Mercado Interno	VR REF FAT. N/DATA	0001	001	10926		141.952,20
31/01/2020	3.01.01.07.01.0003 - Ordenados, Salários, Gratif e Outras Remuner a Empregados	VR REF FOLHA DE PAGAMENTO	0001	001	10939	8.200,00	
31/01/2020	1.01.01.01.01.0001 - Caixa	VR REF FOLHA DE PAGAMENTO	0001	001	10939		8.200,00
31/01/2020	3.01.01.07.01.0048 - Energia Elétrica	VR REF ENERGIA	0001	001	10952	1.001,30	
31/01/2020	1.01.01.01.01.0001 - Caixa	VR REF ENERGIA	0001	001	10952		1.001,30
31/01/2020	3.01.01.07.01.0050 - Telefones	VR REF TELEFONE N/MES	0001	001	10965	301,60	
31/01/2020	1.01.01.01.01.0001 - Caixa	VR REF TELEFONE N/MES	0001	001	10965		301,60
31/01/2020	3.01.01.07.01.0049 - Água	VR REF CAEMA N/DATA	0001	001	10977	102,61	
31/01/2020	1.01.01.01.01.0001 - Caixa	VR REF CAEMA N/DATA	0001	001	10977		102,61
31/01/2020	3.01.01.07.01.0041 - Despesa com Viagens, Diárias e Ajuda de Custos						

Continua...

Livro Diário Nº. 14

Empresa: COMERCIAL SAMPECAS LTDA - CNPJ: 05.294.460/0001-93

Fortes Contábil 6.168.1

Período: 01/01/2020 a 31/12/2020

Endereço: R Oscar Barros, N. 14, Jardim São Cristovão, São Luís - MA, CEP: 65055-460.

Data	Conta	Histórico	Estab	Centro	Chave	Débito	Crédito
		VR REF VIAGENS N/DATA	0001	001	10989	350,00	
31/01/2020	1.01.01.01.01.0001 - Caixa	VR REF VIAGENS N/DATA	0001	001	10989		350,00
31/01/2020	3.01.01.07.01.0051 - Vale Transporte	VR REF VALE TRANSPORTE N/DATA	0001	001	10999	720,50	
31/01/2020	1.01.01.01.01.0001 - Caixa	VR REF VALE TRANSPORTE N/DATA	0001	001	10999		720,50
31/01/2020	3.01.01.07.01.0077 - Combustíveis	VR REF COMBUSTIVEIS N/DATA	0001	001	11011	75,00	
31/01/2020	1.01.01.01.01.0001 - Caixa	VR REF COMBUSTIVEIS N/DATA	0001	001	11011		75,00
31/01/2020	3.01.01.07.01.0063 - Materiais de Limpeza	VR REF MATERIAIS DE LIMPEZA N/DATA	0001	001	11023	100,00	
31/01/2020	1.01.01.01.01.0001 - Caixa	VR REF MATERIAIS DE LIMPEZA N/DATA	0001	001	11023		100,00
31/01/2020	3.01.01.07.01.0066 - Materiais de Escritório	VR REF MATERIAIS DE ESCRITORIO N/DATA	0001	001	11028	620,00	
31/01/2020	1.01.01.01.01.0001 - Caixa	VR REF MATERIAIS DE ESCRITORIO N/DATA	0001	001	11028		620,00
31/01/2020	3.01.01.07.01.0076 - Despesas com Manutenção de Veículos	VR REF MANT. DE VEICULOS N/DATA	0001	001	11033	42.325,00	
31/01/2020	1.01.01.01.01.0001 - Caixa	VR REF MANT. DE VEICULOS N/DATA	0001	001	11033		42.325,00
31/01/2020	3.01.01.07.01.0075 - Cartório	VR REF CARTORIO N/DATA	0001	001	11041	66,31	
31/01/2020	1.01.01.01.01.0001 - Caixa	VR REF CARTORIO N/DATA	0001	001	11041		66,31
31/01/2020	3.01.01.07.01.0067 - Taxas e Emolumentos	VR REF TAXAS N/DATA	0001	001	11048	115,50	
31/01/2020	1.01.01.01.01.0001 - Caixa	VR REF TAXAS N/DATA	0001	001	11048		115,50
31/01/2020	3.01.01.07.01.0020 - PIS/PASEP	VR REF PIS N/DATA	0001	001	11053	922,69	
31/01/2020	1.01.01.01.01.0001 - Caixa	VR REF PIS N/DATA	0001	001	11053		922,69
31/01/2020	3.01.01.07.01.0021 - COFINS	VR REF COFINS N/DATA	0001	001	11054	4.258,56	
31/01/2020	1.01.01.01.01.0001 - Caixa	VR REF COFINS N/DATA	0001	001	11054		4.258,56
31/01/2020	2.01.01.03.03.0006 - IRPJ a Recolher	VR REF PG IRPJ N/DATA	0001	001	11080	2.631,39	
31/01/2020	1.01.01.01.01.0001 - Caixa	VR REF PG IRPJ N/DATA	0001	001	11080		2.631,39
31/01/2020	2.01.01.03.03.0007 - CSLL a Recolher	VR REF CSLL N/DATA	0001	001	11081	2.368,25	
31/01/2020	1.01.01.01.01.0001 - Caixa	VR REF CSLL N/DATA	0001	001	11081		2.368,25
Totais do dia 31:						319.659,78	319.659,78
Totais do mês de Janeiro:						448.222,65	448.222,65
28/02/2020	3.01.01.03.03.0001 - Custo das Mercadorias Revendidas	VR REF MERCADORIAS P/ REVENDA	0001	001	10913	150.859,11	
28/02/2020	1.01.01.01.01.0001 - Caixa	VR REF MERCADORIAS P/ REVENDA	0001	001	10913		150.859,11

Continua...

Livro Diário Nº. 14

Empresa: COMERCIAL SAMPECAS LTDA - CNPJ: 05.294.460/0001-93

Fortes Contábil 6.168.1

Período: 01/01/2020 a 31/12/2020

Endereço: R Oscar Barros, N. 14, Jardim São Cristovão, São Luís - MA, CEP: 65055-460.

Data	Conta	Histórico	Estab	Centro	Chave	Débito	Crédito
28/02/2020	1.01.01.01.01.0001 - Caixa	VR REF FAT. N/DATA	0001	001	10927	146.320,60	
28/02/2020	3.01.01.01.01.0005 - Receita da Revenda de Mercadorias no Mercado Interno	VR REF FAT. N/DATA	0001	001	10927		146.320,60
28/02/2020	3.01.01.07.01.0003 - Ordenados, Salários, Gratif e Outras Remuner a Empregados	VR REF FOLHA DE PAGAMENTO	0001	001	10940	8.200,00	
28/02/2020	1.01.01.01.01.0001 - Caixa	VR REF FOLHA DE PAGAMENTO	0001	001	10940		8.200,00
28/02/2020	3.01.01.07.01.0048 - Energia Elétrica	VR REF ENERGIA	0001	001	10953	998,60	
28/02/2020	1.01.01.01.01.0001 - Caixa	VR REF ENERGIA	0001	001	10953		998,60
28/02/2020	3.01.01.07.01.0050 - Telefones	VR REF TELEFONE N/MES	0001	001	10966	330,60	
28/02/2020	1.01.01.01.01.0001 - Caixa	VR REF TELEFONE N/MES	0001	001	10966		330,60
28/02/2020	3.01.01.07.01.0049 - Água	VR REF CAEMA N/DATA	0001	001	10978	103,30	
28/02/2020	1.01.01.01.01.0001 - Caixa	VR REF CAEMA N/DATA	0001	001	10978		103,30
28/02/2020	3.01.01.07.01.0041 - Despesa com Viagens, Diárias e Ajuda de Custos	VR REF VIAGENS N/DATA	0001	001	10990	380,00	
28/02/2020	1.01.01.01.01.0001 - Caixa	VR REF VIAGENS N/DATA	0001	001	10990		380,00
28/02/2020	3.01.01.07.01.0051 - Vale Transporte	VR REF VALE TRANSPORTE N/DATA	0001	001	11000	760,00	
28/02/2020	1.01.01.01.01.0001 - Caixa	VR REF VALE TRANSPORTE N/DATA	0001	001	11000		760,00
28/02/2020	3.01.01.07.01.0077 - Combustíveis	VR REF COMBUSTIVEIS N/DATA	0001	001	11012	125,00	
28/02/2020	1.01.01.01.01.0001 - Caixa	VR REF COMBUSTIVEIS N/DATA	0001	001	11012		125,00
28/02/2020	3.01.01.07.01.0075 - Cartorio	VR REF CARTORIO N/DATA	0001	001	11042	165,00	
28/02/2020	1.01.01.01.01.0001 - Caixa	VR REF CARTORIO N/DATA	0001	001	11042		165,00
28/02/2020	3.01.01.07.01.0067 - Taxas e Emolumentos	VR REF TAXAS N/DATA	0001	001	11049	166,00	
28/02/2020	1.01.01.01.01.0001 - Caixa	VR REF TAXAS N/DATA	0001	001	11049		166,00
28/02/2020	3.01.01.07.01.0020 - PIS/PASEP	VR REF PIS N/DATA	0001	001	11057	951,08	
28/02/2020	1.01.01.01.01.0001 - Caixa	VR REF PIS N/DATA	0001	001	11057		951,08
28/02/2020	3.01.01.07.01.0021 - COFINS	VR REF COFINS N/DATA	0001	001	11058	4.389,62	
28/02/2020	1.01.01.01.01.0001 - Caixa	VR REF COFINS N/DATA	0001	001	11058		4.389,62
Totais do dia 28:						313.748,91	313.748,91
Totais do mês de Fevereiro:						313.748,91	313.748,91
28/03/2020	3.01.01.07.01.0063 - Materiais de Limpeza	VR REF MATERIAIS DE LIMPEZA N/DATA	0001	001	11024	160,00	
28/03/2020	1.01.01.01.01.0001 - Caixa	VR REF MATERIAIS DE LIMPEZA N/DATA	0001	001	11024		160,00

Continua...

Livro Diário Nº. 14

Empresa: COMERCIAL SAMPECAS LTDA - CNPJ: 05.294.460/0001-93

Fortes Contábil 6.168.1

Período: 01/01/2020 a 31/12/2020

Endereço: R Oscar Barros, N. 14, Jardim São Cristovão, São Luís - MA, CEP: 65055-460.

Data	Conta	Histórico	Estab	Centro	Chave	Débito	Crédito
Totais do dia 28:						160,00	160,00
31/03/2020	3.01.01.03.03.0001	Custo das Mercadorias Revendidas					
		VR REF MERCADORIAS P/ REVENDA	0001	001	10914	120.180,08	
31/03/2020	1.01.01.01.01.0001	- Caixa					
		VR REF MERCADORIAS P/ REVENDA	0001	001	10914		120.180,08
31/03/2020	1.01.01.01.01.0001	- Caixa					
		VR REF FAT. N/DATA	0001	001	10928	360.500,00	
31/03/2020	3.01.01.01.01.0005	- Receita da Revenda de Mercadorias no Mercado Interno					
		VR REF FAT. N/DATA	0001	001	10928		360.500,00
31/03/2020	3.01.01.07.01.0003	- Ordenados, Salários, Gratif e Outras Remuner a Empregados					
		VR REF FOLHA DE PAGAMENTO	0001	001	10941	8.200,00	
31/03/2020	1.01.01.01.01.0001	- Caixa					
		VR REF FOLHA DE PAGAMENTO	0001	001	10941		8.200,00
31/03/2020	3.01.01.07.01.0048	- Energia Elétrica					
		VR REF ENERGIA	0001	001	10954	1.058,60	
31/03/2020	1.01.01.01.01.0001	- Caixa					
		VR REF ENERGIA	0001	001	10954		1.058,60
31/03/2020	3.01.01.07.01.0050	- Telefones					
		VR REF TELEFONE N/MES	0001	001	10967	336,40	
31/03/2020	1.01.01.01.01.0001	- Caixa					
		VR REF TELEFONE N/MES	0001	001	10967		336,40
31/03/2020	3.01.01.07.01.0049	- Água					
		VR REF CAEMA N/DATA	0001	001	10979	104,10	
31/03/2020	1.01.01.01.01.0001	- Caixa					
		VR REF CAEMA N/DATA	0001	001	10979		104,10
31/03/2020	3.01.01.07.01.0041	- Despesa com Viagens, Diárias e Ajuda de Custos					
		VR REF VIAGENS N/DATA	0001	001	10991	250,00	
31/03/2020	1.01.01.01.01.0001	- Caixa					
		VR REF VIAGENS N/DATA	0001	001	10991		250,00
31/03/2020	3.01.01.07.01.0051	- Vale Transporte					
		VR REF VALE TRANSPORTE N/DATA	0001	001	11001	733,00	
31/03/2020	1.01.01.01.01.0001	- Caixa					
		VR REF VALE TRANSPORTE N/DATA	0001	001	11001		733,00
31/03/2020	3.01.01.07.01.0077	- Combustíveis					
		VR REF COMBUSTIVEIS N/DATA	0001	001	11013	160,00	
31/03/2020	1.01.01.01.01.0001	- Caixa					
		VR REF COMBUSTIVEIS N/DATA	0001	001	11013		160,00
31/03/2020	3.01.01.07.01.0066	- Materiais de Escritório					
		VR REF MATERIAIS DE LIMPEZA N/DATA	0001	001	11029	530,00	
31/03/2020	1.01.01.01.01.0001	- Caixa					
		VR REF MATERIAIS DE LIMPEZA N/DATA	0001	001	11029		530,00
31/03/2020	3.01.01.07.01.0076	- Despesas com Manutenção de Veículos					
		VR REF MANT. DE VEICULOS N/DATA	0001	001	11034	66.852,00	
31/03/2020	1.01.01.01.01.0001	- Caixa					
		VR REF MANT. DE VEICULOS N/DATA	0001	001	11034		66.852,00
31/03/2020	3.01.01.07.01.0075	- Cartório					
		VR REF CARTORIO N/DATA	0001	001	11043	48,20	
31/03/2020	1.01.01.01.01.0001	- Caixa					
		VR REF CARTORIO N/DATA	0001	001	11043		48,20
31/03/2020	3.01.01.07.01.0021	- COFINS					
		VR REF COFINS N/DATA	0001	001	11059	10.815,00	
31/03/2020	1.01.01.01.01.0001	- Caixa					
		VR REF COFINS N/DATA	0001	001	11059		10.815,00
31/03/2020	3.01.01.07.01.0020	- PIS/PASEP					

Continua...

Livre Diário Nº. 14

Empresa: COMERCIAL SAMPECAS LTDA - CNPJ: 05.294.460/0001-93

Fortes Contábil 6.168.1

Período: 01/01/2020 a 31/12/2020

Endereço: R Oscar Barros, N. 14, Jardim São Cristovão, São Luís - MA, CEP: 65055-460.

Data	Conta	Histórico	Estab	Centro	Chave	Débito	Crédito
		VR REF PIS N/DATA	0001	001	11061	2.343,25	
31/03/2020	1.01.01.01.01.0001 - Caixa						
		VR REF PIS N/DATA	0001	001	11061		2.343,25
31/03/2020	1.07.04.01.01.0005 - Móveis, Utensílios e Instalações Comerciais						
		VR REF COMPRA DE MOVEIS	0001	001	11094	116.220,00	
31/03/2020	1.01.01.01.01.0001 - Caixa						
		VR REF COMPRA DE MOVEIS	0001	001	11094		116.220,00
Totais do dia 31:						688.330,63	688.330,63
Totais do mês de Março:						688.490,63	688.490,63
30/04/2020	3.01.01.03.03.0001 - Custo das Mercadorias Revendidas						
		VR REF MERCADORIAS P/ REVENDA	0001	001	10916	85.350,00	
30/04/2020	1.01.01.01.01.0001 - Caixa						
		VR REF MERCADORIAS P/ REVENDA	0001	001	10916		85.350,00
30/04/2020	1.01.01.01.01.0001 - Caixa						
		VR REF FAT. N/DATA	0001	001	10929	220.300,00	
30/04/2020	3.01.01.01.01.0005 - Receita da Revenda de Mercadorias no Mercado Interno						
		VR REF FAT. N/DATA	0001	001	10929		220.300,00
30/04/2020	3.01.01.07.01.0003 - Ordenados, Salários, Gratif e Outras Remuner a Empregados						
		VR REF FOLHA DE PAGAMENTO	0001	001	10942	8.200,00	
30/04/2020	1.01.01.01.01.0001 - Caixa						
		VR REF FOLHA DE PAGAMENTO	0001	001	10942		8.200,00
30/04/2020	3.01.01.07.01.0048 - Energia Elétrica						
		VR REF ENERGIA	0001	001	10955	961,60	
30/04/2020	1.01.01.01.01.0001 - Caixa						
		VR REF ENERGIA	0001	001	10955		961,60
30/04/2020	3.01.01.07.01.0050 - Telefones						
		VR REF TELEFONE N/MES	0001	001	10968	348,20	
30/04/2020	1.01.01.01.01.0001 - Caixa						
		VR REF TELEFONE N/MES	0001	001	10968		348,20
30/04/2020	3.01.01.07.01.0049 - Água						
		VR REF CAEMA N/DATA	0001	001	10980	101,61	
30/04/2020	1.01.01.01.01.0001 - Caixa						
		VR REF CAEMA N/DATA	0001	001	10980		101,61
30/04/2020	3.01.01.07.01.0041 - Despesa com Viagens, Diárias e Ajuda de Custos						
		VR REF VIAGENS N/DATA	0001	001	10992	1.000,00	
30/04/2020	1.01.01.01.01.0001 - Caixa						
		VR REF VIAGENS N/DATA	0001	001	10992		1.000,00
30/04/2020	3.01.01.07.01.0051 - Vale Transporte						
		VR REF VALE TRANSPORTE N/DATA	0001	001	11002	650,00	
30/04/2020	1.01.01.01.01.0001 - Caixa						
		VR REF VALE TRANSPORTE N/DATA	0001	001	11002		650,00
30/04/2020	3.01.01.07.01.0077 - Combustíveis						
		VR REF COMBUSTIVEIS N/DATA	0001	001	11014	88,00	
30/04/2020	1.01.01.01.01.0001 - Caixa						
		VR REF COMBUSTIVEIS N/DATA	0001	001	11014		88,00
30/04/2020	3.01.01.07.01.0076 - Despesas com Manutenção de Veículos						
		VR REF MANT. DE VEICULOS N/DATA	0001	001	11035	55.250,90	
30/04/2020	1.01.01.01.01.0001 - Caixa						
		VR REF MANT. DE VEICULOS N/DATA	0001	001	11035		55.250,90
30/04/2020	3.01.01.07.01.0067 - Taxas e Emolumentos						
		VR REF TAXAS N/DATA	0001	001	11050	355,00	
30/04/2020	1.01.01.01.01.0001 - Caixa						
		VR REF TAXAS N/DATA	0001	001	11050		355,00
30/04/2020	3.01.01.07.01.0020 - PIS/PASEP						

Continua...

Livro Diário Nº. 14

Empresa: COMERCIAL SAMPECAS LTDA - CNPJ: 05.294.460/0001-93

Fortes Contábil 6.168.1

Período: 01/01/2020 a 31/12/2020

Endereço: R Oscar Barros, N. 14, Jardim São Cristovão, São Luís - MA, CEP: 65055-460.

Data	Conta	Histórico	Estab	Centro	Chave	Débito	Crédito
		VR REF PIS N/DATA	0001	001	11062	1.431,95	
30/04/2020	1.01.01.01.01.0001 - Caixa						
		VR REF PIS N/DATA	0001	001	11062		1.431,95
30/04/2020	3.01.01.07.01.0021 - COFINS						
		VR REF COFINS N/DATA	0001	001	11063	6.609,00	
30/04/2020	1.01.01.01.01.0001 - Caixa						
		VR REF COFINS N/DATA	0001	001	11063		6.609,00
Totais do dia 30:						380.646,26	380.646,26
Totais do mês de Abril:						380.646,26	380.646,26
31/05/2020	3.01.01.03.03.0001 - Custo das Mercadorias Revendidas						
		VR REF MERCADORIAS P/ REVENDA	0001	001	10917	69.320,00	
31/05/2020	1.01.01.01.01.0001 - Caixa						
		VR REF MERCADORIAS P/ REVENDA	0001	001	10917		69.320,00
31/05/2020	1.01.01.01.01.0001 - Caixa						
		VR REF FAT. N/DATA	0001	001	10930	160.320,30	
31/05/2020	3.01.01.01.01.0005 - Receita da Revenda de Mercadorias no Mercado Interno						
		VR REF FAT. N/DATA	0001	001	10930		160.320,30
31/05/2020	3.01.01.07.01.0003 - Ordenados, Salários, Gratif e Outras Remuner a Empregados						
		VR REF FOLHA DE PAGAMENTO	0001	001	10943	8.200,00	
31/05/2020	1.01.01.01.01.0001 - Caixa						
		VR REF FOLHA DE PAGAMENTO	0001	001	10943		8.200,00
31/05/2020	3.01.01.07.01.0048 - Energia Elétrica						
		VR REF ENERGIA	0001	001	10956	900,20	
31/05/2020	1.01.01.01.01.0001 - Caixa						
		VR REF ENERGIA	0001	001	10956		900,20
31/05/2020	3.01.01.07.01.0050 - Telefones						
		VR REF TELEFONE N/MES	0001	001	10969	368,30	
31/05/2020	1.01.01.01.01.0001 - Caixa						
		VR REF TELEFONE N/MES	0001	001	10969		368,30
31/05/2020	3.01.01.07.01.0049 - Água						
		VR REF CAEMA N/DATA	0001	001	10981	106,32	
31/05/2020	1.01.01.01.01.0001 - Caixa						
		VR REF CAEMA N/DATA	0001	001	10981		106,32
31/05/2020	3.01.01.07.01.0041 - Despesa com Viagens, Diárias e Ajuda de Custos						
		VR REF VIAGENS N/DATA	0001	001	10993	620,00	
31/05/2020	1.01.01.01.01.0001 - Caixa						
		VR REF VIAGENS N/DATA	0001	001	10993		620,00
31/05/2020	3.01.01.07.01.0051 - Vale Transporte						
		VR REF VALE TRANSPORTE N/DATA	0001	001	11003	782,00	
31/05/2020	1.01.01.01.01.0001 - Caixa						
		VR REF VALE TRANSPORTE N/DATA	0001	001	11003		782,00
31/05/2020	3.01.01.07.01.0077 - Combustíveis						
		VR REF COMBUSTIVEIS N/DATA	0001	001	11015	70,00	
31/05/2020	1.01.01.01.01.0001 - Caixa						
		VR REF COMBUSTIVEIS N/DATA	0001	001	11015		70,00
31/05/2020	3.01.01.07.01.0063 - Materiais de Limpeza						
		VR REF MATERIAIS DE LIMPEZA N/DATA	0001	001	11025	80,00	
31/05/2020	1.01.01.01.01.0001 - Caixa						
		VR REF MATERIAIS DE LIMPEZA N/DATA	0001	001	11025		80,00
31/05/2020	3.01.01.07.01.0076 - Despesas com Manutenção de Veículos						
		VR REF MANT. DE VEICULOS N/DATA	0001	001	11036	20.788,00	
31/05/2020	1.01.01.01.01.0001 - Caixa						
		VR REF MANT. DE VEICULOS N/DATA	0001	001	11036		20.788,00
31/05/2020	3.01.01.07.01.0021 - COFINS						

Continua...

Livro Diário Nº. 14

Empresa: COMERCIAL SAMPECAS LTDA - CNPJ: 05.294.460/0001-93

Fortes Contábil 6.168.1

Período: 01/01/2020 a 31/12/2020

Endereço: R Oscar Barros, N. 14, Jardim São Cristovão, São Luís - MA, CEP: 65055-460.

Data	Conta	Histórico	Estab	Centro	Chave	Débito	Crédito
		VR REF COFINS N/DATA	0001	001	11064	4.809,60	
31/05/2020	1.01.01.01.01.0001 - Caixa						
		VR REF COFINS N/DATA	0001	001	11064		4.809,60
31/05/2020	3.01.01.07.01.0020 - PIS/PASEP						
		VR REF PIS N/DATA	0001	001	11065	1.042,08	
31/05/2020	1.01.01.01.01.0001 - Caixa						
		VR REF PIS N/DATA	0001	001	11065		1.042,08
Totais do dia 31:						267.406,80	267.406,80
Totais do mês de Maio:						267.406,80	267.406,80
30/06/2020	3.01.01.03.03.0001 - Custo das Mercadorias Revendidas						
		VR REF MERCADORIAS P/ REVENDA	0001	001	10918	101.258,20	
30/06/2020	1.01.01.01.01.0001 - Caixa						
		VR REF MERCADORIAS P/ REVENDA	0001	001	10918		101.258,20
30/06/2020	1.01.01.01.01.0001 - Caixa						
		VR REF FAT. N/DATA	0001	001	10931	201.650,30	
30/06/2020	3.01.01.01.01.0005 - Receita da Revenda de Mercadorias no Mercado Interno						
		VR REF FAT. N/DATA	0001	001	10931		201.650,30
30/06/2020	3.01.01.07.01.0003 - Ordenados, Salários, Gratif e Outras Remuner a Empregados						
		VR REF FOLHA DE PAGAMENTO	0001	001	10944	8.200,00	
30/06/2020	1.01.01.01.01.0001 - Caixa						
		VR REF FOLHA DE PAGAMENTO	0001	001	10944		8.200,00
30/06/2020	3.01.01.07.01.0048 - Energia Elétrica						
		VR REF ENERGIA	0001	001	10957	1.005,11	
30/06/2020	1.01.01.01.01.0001 - Caixa						
		VR REF ENERGIA	0001	001	10957		1.005,11
30/06/2020	3.01.01.07.01.0050 - Telefones						
		VR REF TELEFONE N/MES	0001	001	10970	370,51	
30/06/2020	1.01.01.01.01.0001 - Caixa						
		VR REF TELEFONE N/MES	0001	001	10970		370,51
30/06/2020	3.01.01.07.01.0049 - Água						
		VR REF CAEMA N/DATA	0001	001	10982	102,22	
30/06/2020	1.01.01.01.01.0001 - Caixa						
		VR REF CAEMA N/DATA	0001	001	10982		102,22
30/06/2020	3.01.01.07.01.0041 - Despesa com Viagens, Diárias e Ajuda de Custos						
		VR REF VIAGENS N/DATA	0001	001	10994	375,00	
30/06/2020	1.01.01.01.01.0001 - Caixa						
		VR REF VIAGENS N/DATA	0001	001	10994		375,00
30/06/2020	3.01.01.07.01.0051 - Vale Transporte						
		VR REF VALE TRANSPORTE N/DATA	0001	001	11004	788,00	
30/06/2020	1.01.01.01.01.0001 - Caixa						
		VR REF VALE TRANSPORTE N/DATA	0001	001	11004		788,00
30/06/2020	3.01.01.07.01.0077 - Combustíveis						
		VR REF COMBUSTIVEIS N/DATA	0001	001	11016	132,00	
30/06/2020	1.01.01.01.01.0001 - Caixa						
		VR REF COMBUSTIVEIS N/DATA	0001	001	11016		132,00
30/06/2020	3.01.01.07.01.0063 - Materiais de Limpeza						
		VR REF MATERIAIS DE LIMPEZA N/DATA	0001	001	11026	120,00	
30/06/2020	1.01.01.01.01.0001 - Caixa						
		VR REF MATERIAIS DE LIMPEZA N/DATA	0001	001	11026		120,00
30/06/2020	3.01.01.07.01.0066 - Materiais de Escritorio						
		VR REF MATERIAIS DE LIMPEZA N/DATA	0001	001	11030	458,00	
30/06/2020	1.01.01.01.01.0001 - Caixa						
		VR REF MATERIAIS DE LIMPEZA N/DATA	0001	001	11030		458,00
30/06/2020	3.01.01.07.01.0067 - Taxas e Emolumentos						

Continua...

Livro Diário Nº. 14

Empresa: COMERCIAL SAMPECAS LTDA - CNPJ: 05.294.460/0001-93

Fortes Contábil 6.168.1

Período: 01/01/2020 a 31/12/2020

Endereço: R Oscar Barros, N. 14, Jardim São Cristovão, São Luís - MA, CEP: 65055-460.

Data	Conta	Histórico	Estab	Centro	Chave	Débito	Crédito
		VR REF TAXAS N/DATA	0001	001	11051	111,00	
30/06/2020	1.01.01.01.01.0001 - Caixa	VR REF TAXAS N/DATA	0001	001	11051		111,00
30/06/2020	3.01.01.07.01.0020 - PIS/PASEP	VR REF PIS N/DATA	0001	001	11066	1.370,72	
30/06/2020	1.01.01.01.01.0001 - Caixa	VR REF PIS N/DATA	0001	001	11066		1.370,72
30/06/2020	3.01.01.07.01.0021 - COFINS	VR REF COFINS N/DATA	0001	001	11067	6.049,50	
30/06/2020	1.01.01.01.01.0001 - Caixa	VR REF COFINS N/DATA	0001	001	11067		6.049,50
30/06/2020	3.01.01.07.03.0001 - IRPJ - Lucro Presumido	VR REF IRPJ N/DATA	0001	001	11082	2.283,17	
30/06/2020	1.01.01.01.01.0001 - Caixa	VR REF IRPJ N/DATA	0001	001	11082		2.283,17
30/06/2020	3.01.01.07.03.0002 - CSL - Lucro Presumido	VR REF CSLL N/DATA	0001	001	11083	2.005,30	
30/06/2020	1.01.01.01.01.0001 - Caixa	VR REF CSLL N/DATA	0001	001	11083		2.005,30
Totais do dia 30:						326.279,03	326.279,03
Totais do mês de Junho:						326.279,03	326.279,03
31/07/2020	3.01.01.03.03.0001 - Custo das Mercadorias Revendidas	VR REF MERCADORIAS P/ REVENDA	0001	001	10919	97.452,60	
31/07/2020	1.01.01.01.01.0001 - Caixa	VR REF MERCADORIAS P/ REVENDA	0001	001	10919		97.452,60
31/07/2020	1.01.01.01.01.0001 - Caixa	VR REF FAT. N/DATA	0001	001	10932	68.320,00	
31/07/2020	3.01.01.01.01.0005 - Receita da Revenda de Mercadorias no Mercado Interno	VR REF FAT. N/DATA	0001	001	10932		68.320,00
31/07/2020	3.01.01.07.01.0003 - Ordenados, Salários, Gratif e Outras Remuner a Empregados	VR REF FOLHA DE PAGAMENTO	0001	001	10945	8.200,00	
31/07/2020	1.01.01.01.01.0001 - Caixa	VR REF FOLHA DE PAGAMENTO	0001	001	10945		8.200,00
31/07/2020	3.01.01.07.01.0048 - Energia Elétrica	VR REF ENERGIA	0001	001	10958	1.060,66	
31/07/2020	1.01.01.01.01.0001 - Caixa	VR REF ENERGIA	0001	001	10958		1.060,66
31/07/2020	3.01.01.07.01.0050 - Telefones	VR REF TELEFONE N/MES	0001	001	10971	382,14	
31/07/2020	1.01.01.01.01.0001 - Caixa	VR REF TELEFONE N/MES	0001	001	10971		382,14
31/07/2020	3.01.01.07.01.0049 - Água	VR REF CAEMA N/DATA	0001	001	10983	104,33	
31/07/2020	1.01.01.01.01.0001 - Caixa	VR REF CAEMA N/DATA	0001	001	10983		104,33
31/07/2020	3.01.01.07.01.0051 - Vale Transporte	VR REF VALE TRANSPORTE N/DATA	0001	001	11005	760,00	
31/07/2020	1.01.01.01.01.0001 - Caixa	VR REF VALE TRANSPORTE N/DATA	0001	001	11005		760,00
31/07/2020	3.01.01.07.01.0077 - Combustíveis	VR REF COMBUSTIVEIS N/DATA	0001	001	11017	200,00	
31/07/2020	1.01.01.01.01.0001 - Caixa	VR REF COMBUSTIVEIS N/DATA	0001	001	11017		200,00
31/07/2020	3.01.01.07.01.0076 - Despesas com Manutenção de Veículos						

Continua...

Livro Diário Nº. 14

Empresa: COMERCIAL SAMPECAS LTDA - CNPJ: 05.294.460/0001-93

Fortes Contábil 6.168.1

Período: 01/01/2020 a 31/12/2020

Endereço: R Oscar Barros, N. 14, Jardim São Cristovão, São Luís - MA, CEP: 65055-460.

Data	Conta	Histórico	Estab	Centro	Chave	Débito	Crédito
31/07/2020	1.01.01.01.01.0001 - Caixa	VR REF MANT. DE VEICULOS N/DATA	0001	001	11037	36.365,23	
31/07/2020	3.01.01.07.01.0075 - Cartorio	VR REF MANT. DE VEICULOS N/DATA	0001	001	11037		36.365,23
31/07/2020	1.01.01.01.01.0001 - Caixa	VR REF CARTORIO N/DATA	0001	001	11044	388,00	
31/07/2020	3.01.01.07.01.0021 - COFINS	VR REF CARTORIO N/DATA	0001	001	11044		388,00
31/07/2020	1.01.01.01.01.0001 - Caixa	VR REF COFINS N/DATA	0001	001	11068	2.049,60	
31/07/2020	3.01.01.07.01.0020 - PIS/PASEP	VR REF COFINS N/DATA	0001	001	11068		2.049,60
31/07/2020	1.01.01.01.01.0001 - Caixa	VR REF PIS N/DATA	0001	001	11069	444,08	
31/07/2020	1.01.01.01.01.0001 - Caixa	VR REF PIS N/DATA	0001	001	11069		444,08
Totais do dia 31:						215.726,64	215.726,64
Totais do mês de Julho:						215.726,64	215.726,64
31/08/2020	3.01.01.03.03.0001 - Custo das Mercadorias Revendidas	VR REF MERCADORIAS P/ REVENDA	0001	001	10920	88.475,20	
31/08/2020	1.01.01.01.01.0001 - Caixa	VR REF MERCADORIAS P/ REVENDA	0001	001	10920		88.475,20
31/08/2020	1.01.01.01.01.0001 - Caixa	VR REF FAT. N/DATA	0001	001	10933	110.630,20	
31/08/2020	3.01.01.01.01.0005 - Receita da Revenda de Mercadorias no Mercado Interno	VR REF FAT. N/DATA	0001	001	10933		110.630,20
31/08/2020	3.01.01.07.01.0003 - Ordenados, Salários, Gratif e Outras Remuner a Empregados	VR REF FOLHA DE PAGAMENTO	0001	001	10946	8.200,00	
31/08/2020	1.01.01.01.01.0001 - Caixa	VR REF FOLHA DE PAGAMENTO	0001	001	10946		8.200,00
31/08/2020	3.01.01.07.01.0048 - Energia Elétrica	VR REF ENERGIA	0001	001	10959	998,20	
31/08/2020	1.01.01.01.01.0001 - Caixa	VR REF ENERGIA	0001	001	10959		998,20
31/08/2020	3.01.01.07.01.0050 - Telefones	VR REF TELEFONE N/MES	0001	001	10972	396,11	
31/08/2020	1.01.01.01.01.0001 - Caixa	VR REF TELEFONE N/MES	0001	001	10972		396,11
31/08/2020	3.01.01.07.01.0049 - Água	VR REF CAEMA N/DATA	0001	001	10984	108,16	
31/08/2020	1.01.01.01.01.0001 - Caixa	VR REF CAEMA N/DATA	0001	001	10984		108,16
31/08/2020	3.01.01.07.01.0041 - Despesa com Viagens, Diárias e Ajuda de Custos	VR REF VIAGENS N/DATA	0001	001	10995	689,00	
31/08/2020	1.01.01.01.01.0001 - Caixa	VR REF VIAGENS N/DATA	0001	001	10995		689,00
31/08/2020	3.01.01.07.01.0051 - Vale Transporte	VR REF VALE TRANSPORTE N/DATA	0001	001	11006	800,00	
31/08/2020	1.01.01.01.01.0001 - Caixa	VR REF VALE TRANSPORTE N/DATA	0001	001	11006		800,00
31/08/2020	3.01.01.07.01.0077 - Combustíveis	VR REF COMBUSTIVEIS N/DATA	0001	001	11018	220,00	
31/08/2020	1.01.01.01.01.0001 - Caixa	VR REF COMBUSTIVEIS N/DATA	0001	001	11018		220,00
31/08/2020	3.01.01.07.01.0067 - Taxas e Emolumentos						

Continua...

Livro Diário Nº. 14

Empresa: COMERCIAL SAMPECAS LTDA - CNPJ: 05.294.460/0001-93

Fortes Contábil 6.168,1

Período: 01/01/2020 a 31/12/2020

Endereço: R Oscar Barros, N. 14, Jardim São Cristovão, São Luís - MA, CEP: 65055-460.

Data	Conta	Histórico	Estab	Centro	Chave	Débito	Crédito
		VR REF TAXAS N/DATA	0001	001	11052	252,00	
31/08/2020	1.01.01.01.01.0001 - Caixa						
		VR REF TAXAS N/DATA	0001	001	11052		252,00
31/08/2020	3.01.01.07.01.0020 - PIS/PASEP						
		VR REF PIS N/DATA	0001	001	11070	719,10	
31/08/2020	1.01.01.01.01.0001 - Caixa						
		VR REF PIS N/DATA	0001	001	11070		719,10
31/08/2020	3.01.01.07.01.0021 - COFINS						
		VR REF COFINS N/DATA	0001	001	11071	3.318,91	
31/08/2020	1.01.01.01.01.0001 - Caixa						
		VR REF COFINS N/DATA	0001	001	11071		3.318,91
Totais do dia 31:						214.806,88	214.806,88
Totais do mês de Agosto:						214.806,88	214.806,88
30/09/2020	3.01.01.03.03.0001 - Custo das Mercadorias Revendidas						
		VR REF MERCADORIAS P/ REVENDA	0001	001	10921	96.478,20	
30/09/2020	1.01.01.01.01.0001 - Caixa						
		VR REF MERCADORIAS P/ REVENDA	0001	001	10921		96.478,20
30/09/2020	1.01.01.01.01.0001 - Caixa						
		VR REF FAT. N/DATA	0001	001	10934	168.450,00	
30/09/2020	3.01.01.01.01.0005 - Receita da Revenda de Mercadorias no Mercado Interno						
		VR REF FAT. N/DATA	0001	001	10934		168.450,00
30/09/2020	3.01.01.07.01.0003 - Ordenados, Salários, Gratif e Outras Remuner a Empregados						
		VR REF FOLHA DE PAGAMENTO	0001	001	10947	8.200,00	
30/09/2020	1.01.01.01.01.0001 - Caixa						
		VR REF FOLHA DE PAGAMENTO	0001	001	10947		8.200,00
30/09/2020	3.01.01.07.01.0048 - Energia Elétrica						
		VR REF ENERGIA	0001	001	10960	1.005,40	
30/09/2020	1.01.01.01.01.0001 - Caixa						
		VR REF ENERGIA	0001	001	10960		1.005,40
30/09/2020	3.01.01.07.01.0050 - Telefones						
		VR REF TELEFONE N/MES	0001	001	10973	314,66	
30/09/2020	1.01.01.01.01.0001 - Caixa						
		VR REF TELEFONE N/MES	0001	001	10973		314,66
30/09/2020	3.01.01.07.01.0049 - Água						
		VR REF CAEMA N/DATA	0001	001	10985	107,22	
30/09/2020	1.01.01.01.01.0001 - Caixa						
		VR REF CAEMA N/DATA	0001	001	10985		107,22
30/09/2020	3.01.01.07.01.0041 - Despesa com Viagens, Diárias e Ajuda de Custos						
		VR REF VIAGENS N/DATA	0001	001	10996	440,00	
30/09/2020	1.01.01.01.01.0001 - Caixa						
		VR REF VIAGENS N/DATA	0001	001	10996		440,00
30/09/2020	3.01.01.07.01.0051 - Vale Transporte						
		VR REF VALE TRANSPORTE N/DATA	0001	001	11007	800,00	
30/09/2020	1.01.01.01.01.0001 - Caixa						
		VR REF VALE TRANSPORTE N/DATA	0001	001	11007		800,00
30/09/2020	3.01.01.07.01.0077 - Combustíveis						
		VR REF COMBUSTIVEIS N/DATA	0001	001	11019	168,00	
30/09/2020	1.01.01.01.01.0001 - Caixa						
		VR REF COMBUSTIVEIS N/DATA	0001	001	11019		168,00
30/09/2020	3.01.01.07.01.0076 - Despesas com Manutenção de Veículos						
		VR REF MANT. DE VEICULOS N/DATA	0001	001	11038	24.252,00	
30/09/2020	1.01.01.01.01.0001 - Caixa						
		VR REF MANT. DE VEICULOS N/DATA	0001	001	11038		24.252,00
30/09/2020	3.01.01.07.01.0021 - COFINS						

Continua...

Livre Diário Nº. 14

Empresa: COMERCIAL SAMPECAS LTDA - CNPJ: 05.294.460/0001-93

Fortes Contábil 6.168.1

Período: 01/01/2020 a 31/12/2020

Endereço: R Oscar Barros, N. 14, Jardim São Cristovão, São Luís - MA, CEP: 65055-460.

Data	Conta	Histórico	Estab	Centro	Chave	Débito	Crédito
		VR REF COFINS N/DATA	0001	001	11072	5.053,50	
30/09/2020	1.01.01.01.01.0001 - Caixa	VR REF COFINS N/DATA	0001	001	11072		5.053,50
30/09/2020	3.01.01.07.01.0020 - PIS/PASEP	VR REF PIS N/DATA	0001	001	11073	1.094,92	
30/09/2020	1.01.01.01.01.0001 - Caixa	VR REF PIS N/DATA	0001	001	11073		1.094,92
Totais do dia 30:						306.363,90	306.363,90
Totais do mês de Setembro:						306.363,90	306.363,90
31/10/2020	3.01.01.03.03.0001 - Custo das Mercadorias Revendidas	VR REF MERCADORIAS P/ REVENDA	0001	001	10922	105.458,30	
31/10/2020	1.01.01.01.01.0001 - Caixa	VR REF MERCADORIAS P/ REVENDA	0001	001	10922		105.458,30
31/10/2020	1.01.01.01.01.0001 - Caixa	VR REF FAT. N/DATA	0001	001	10935	101.360,00	
31/10/2020	3.01.01.01.01.0005 - Receita da Revenda de Mercadorias no Mercado Interno	VR REF FAT. N/DATA	0001	001	10935		101.360,00
31/10/2020	3.01.01.07.01.0003 - Ordenados, Salários, Gratif e Outras Remuner a Empregados	VR REF FOLHA DE PAGAMENTO	0001	001	10948	8.200,00	
31/10/2020	1.01.01.01.01.0001 - Caixa	VR REF FOLHA DE PAGAMENTO	0001	001	10948		8.200,00
31/10/2020	3.01.01.07.01.0048 - Energia Elétrica	VR REF ENERGIA	0001	001	10961	888,30	
31/10/2020	1.01.01.01.01.0001 - Caixa	VR REF ENERGIA	0001	001	10961		888,30
31/10/2020	3.01.01.07.01.0050 - Telefones	VR REF TELEFONE N/MES	0001	001	10974	347,60	
31/10/2020	1.01.01.01.01.0001 - Caixa	VR REF TELEFONE N/MES	0001	001	10974		347,60
31/10/2020	3.01.01.07.01.0049 - Água	VR REF CAEMA N/DATA	0001	001	10986	110,66	
31/10/2020	1.01.01.01.01.0001 - Caixa	VR REF CAEMA N/DATA	0001	001	10986		110,66
31/10/2020	3.01.01.07.01.0041 - Despesa com Viagens, Diárias e Ajuda de Custos	VR REF VIAGENS N/DATA	0001	001	10997	260,00	
31/10/2020	1.01.01.01.01.0001 - Caixa	VR REF VIAGENS N/DATA	0001	001	10997		260,00
31/10/2020	3.01.01.07.01.0051 - Vale Transporte	VR REF VALE TRANSPORTE N/DATA	0001	001	11008	800,00	
31/10/2020	1.01.01.01.01.0001 - Caixa	VR REF VALE TRANSPORTE N/DATA	0001	001	11008		800,00
31/10/2020	3.01.01.07.01.0077 - Combustíveis	VR REF COMBUSTIVEIS N/DATA	0001	001	11020	150,00	
31/10/2020	1.01.01.01.01.0001 - Caixa	VR REF COMBUSTIVEIS N/DATA	0001	001	11020		150,00
31/10/2020	3.01.01.07.01.0066 - Materiais de Escritório	VR REF MATERIAIS DE LIMPEZA N/DATA	0001	001	11031	652,00	
31/10/2020	1.01.01.01.01.0001 - Caixa	VR REF MATERIAIS DE LIMPEZA N/DATA	0001	001	11031		652,00
31/10/2020	3.01.01.07.01.0076 - Despesas com Manutenção de Veículos	VR REF MANT. DE VEICULOS N/DATA	0001	001	11039	28.988,00	
31/10/2020	1.01.01.01.01.0001 - Caixa	VR REF MANT. DE VEICULOS N/DATA	0001	001	11039		28.988,00
31/10/2020	3.01.01.07.01.0075 - Cartório						

Continua...

Livro Diário Nº. 14

Empresa: COMERCIAL SAMPECAS LTDA - CNPJ: 05.294.460/0001-93

Fortes Contábil 6.168.1

Período: 01/01/2020 a 31/12/2020

Endereço: R Oscar Barros, N. 14, Jardim São Cristovão, São Luís - MA, CEP: 65055-460.

Data	Conta	Histórico	Estab	Centro	Chave	Débito	Crédito
		VR REF CARTORIO N/DATA	0001	001	11045	412,00	
31/10/2020	1.01.01.01.01.0001 - Caixa	VR REF CARTORIO N/DATA	0001	001	11045		412,00
31/10/2020	3.01.01.07.01.0020 - PIS/PASEP	VR REF PIS N/DATA	0001	001	11074	658,84	
31/10/2020	1.01.01.01.01.0001 - Caixa	VR REF PIS N/DATA	0001	001	11074		658,84
31/10/2020	3.01.01.07.01.0021 - COFINS	VR REF COFINS N/DATA	0001	001	11075	3.040,80	
31/10/2020	1.01.01.01.01.0001 - Caixa	VR REF COFINS N/DATA	0001	001	11075		3.040,80
Totais do dia 31:						251.326,50	251.326,50
Totais do mês de Outubro:						251.326,50	251.326,50
30/11/2020	3.01.01.03.03.0001 - Custo das Mercadorias Revendidas	VR REF MERCADORIAS P/ REVENDA	0001	001	10923	103.470,20	
30/11/2020	1.01.01.01.01.0001 - Caixa	VR REF MERCADORIAS P/ REVENDA	0001	001	10923		103.470,20
30/11/2020	1.01.01.01.01.0001 - Caixa	VR REF FAT. N/DATA	0001	001	10936	150.320,60	
30/11/2020	3.01.01.01.01.0005 - Receita da Revenda de Mercadorias no Mercado Interno	VR REF FAT. N/DATA	0001	001	10936		150.320,60
30/11/2020	3.01.01.07.01.0003 - Ordenados, Salários, Gratif e Outras Remuner a Empregados	VR REF FOLHA DE PAGAMENTO	0001	001	10949	8.200,00	
30/11/2020	1.01.01.01.01.0001 - Caixa	VR REF FOLHA DE PAGAMENTO	0001	001	10949		8.200,00
30/11/2020	3.01.01.07.01.0048 - Energia Elétrica	VR REF ENERGIA	0001	001	10962	901,60	
30/11/2020	1.01.01.01.01.0001 - Caixa	VR REF ENERGIA	0001	001	10962		901,60
30/11/2020	3.01.01.07.01.0050 - Telefones	VR REF TELEFONE N/MES	0001	001	10975	350,96	
30/11/2020	1.01.01.01.01.0001 - Caixa	VR REF TELEFONE N/MES	0001	001	10975		350,96
30/11/2020	3.01.01.07.01.0049 - Água	VR REF CAEMA N/DATA	0001	001	10987	108,29	
30/11/2020	1.01.01.01.01.0001 - Caixa	VR REF CAEMA N/DATA	0001	001	10987		108,29
30/11/2020	3.01.01.07.01.0051 - Vale Transporte	VR REF VALE TRANSPORTE N/DATA	0001	001	11009	760,00	
30/11/2020	1.01.01.01.01.0001 - Caixa	VR REF VALE TRANSPORTE N/DATA	0001	001	11009		760,00
30/11/2020	3.01.01.07.01.0077 - Combustíveis	VR REF COMBUSTIVEIS N/DATA	0001	001	11021	310,00	
30/11/2020	1.01.01.01.01.0001 - Caixa	VR REF COMBUSTIVEIS N/DATA	0001	001	11021		310,00
30/11/2020	3.01.01.07.01.0021 - COFINS	VR REF COFINS N/DATA	0001	001	11076	4.509,62	
30/11/2020	1.01.01.01.01.0001 - Caixa	VR REF COFINS N/DATA	0001	001	11076		4.509,62
30/11/2020	3.01.01.07.01.0020 - PIS/PASEP	VR REF PIS N/DATA	0001	001	11077	977,08	
30/11/2020	1.01.01.01.01.0001 - Caixa	VR REF PIS N/DATA	0001	001	11077		977,08
Totais do dia 30:						269.908,35	269.908,35

Continua...

Livro Diário Nº. 14

Empresa: COMERCIAL SAMPECAS LTDA - CNPJ: 05.294.460/0001-93

Fortes Contábil 6.168.1

Período: 01/01/2020 a 31/12/2020

Endereço: R Oscar Barros, N. 14, Jardim São Cristovão, São Luís - MA, CEP: 65055-460.

Data	Conta	Histórico	Estab	Centro	Chave	Débito	Crédito
Totais do mês de Novembro:						269.908,35	269.908,35
31/12/2020	1.01.15.01.01.0001 - Mercadorias Para Revenda	VR REF MERCADORIAS P/ REVENDA	0001	001	10924	106.320,30	
31/12/2020	1.01.01.01.01.0001 - Caixa	VR REF MERCADORIAS P/ REVENDA	0001	001	10924		106.320,30
31/12/2020	1.01.03.02.01.0001 - Clientes Diversos	VR REF FAT. N/DATA	0001	001	10937	305.320,00	
31/12/2020	3.01.01.01.01.0005 - Receita da Revenda de Mercadorias no Mercado Interno	VR REF FAT. N/DATA	0001	001	10937		305.320,00
31/12/2020	3.01.01.07.01.0003 - Ordenados, Salários, Gratif e Outras Remuner a Empregados	VR REF FOLHA DE PAGAMENTO	0001	001	10950	8.200,00	
31/12/2020	2.01.01.03.01.0010 - Salários a Pagar	VR REF FOLHA DE PAGAMENTO	0001	001	10950		8.200,00
31/12/2020	3.01.01.07.01.0048 - Energia Elétrica	VR REF ENERGIA	0001	001	10963	970,60	
31/12/2020	1.01.01.01.01.0001 - Caixa	VR REF ENERGIA	0001	001	10963		970,60
31/12/2020	3.01.01.07.01.0050 - Telefones	VR REF TELEFONE N/MES	0001	001	10976	320,22	
31/12/2020	1.01.01.01.01.0001 - Caixa	VR REF TELEFONE N/MES	0001	001	10976		320,22
31/12/2020	3.01.01.07.01.0049 - Água	VR REF CAEMA N/DATA	0001	001	10988	102,66	
31/12/2020	1.01.01.01.01.0001 - Caixa	VR REF CAEMA N/DATA	0001	001	10988		102,66
31/12/2020	3.01.01.07.01.0041 - Despesa com Viagens, Diárias e Ajuda de Custos	VR REF VIAGENS N/DATA	0001	001	10998	500,00	
31/12/2020	1.01.01.01.01.0001 - Caixa	VR REF VIAGENS N/DATA	0001	001	10998		500,00
31/12/2020	3.01.01.07.01.0051 - Vale Transporte	VR REF VALE TRANSPORTE N/DATA	0001	001	11010	802,00	
31/12/2020	1.01.01.01.01.0001 - Caixa	VR REF VALE TRANSPORTE N/DATA	0001	001	11010		802,00
31/12/2020	3.01.01.07.01.0077 - Combustíveis	VR REF COMBUSTIVEIS N/DATA	0001	001	11022	70,00	
31/12/2020	1.01.01.01.01.0001 - Caixa	VR REF COMBUSTIVEIS N/DATA	0001	001	11022		70,00
31/12/2020	3.01.01.07.01.0063 - Materiais de Limpeza	VR REF MATERIAIS DE LIMPEZA N/DATA	0001	001	11027	169,00	
31/12/2020	1.01.01.01.01.0001 - Caixa	VR REF MATERIAIS DE LIMPEZA N/DATA	0001	001	11027		169,00
31/12/2020	3.01.01.07.01.0066 - Materiais de Escritório	VR REF MATERIAIS DE LIMPEZA N/DATA	0001	001	11032	300,00	
31/12/2020	1.01.01.01.01.0001 - Caixa	VR REF MATERIAIS DE LIMPEZA N/DATA	0001	001	11032		300,00
31/12/2020	3.01.01.07.01.0076 - Despesas com Manutenção de Veiculos	VR REF MANT. DE VEICULOS N/DATA	0001	001	11040	66.320,00	
31/12/2020	1.01.01.01.01.0001 - Caixa	VR REF MANT. DE VEICULOS N/DATA	0001	001	11040		66.320,00
31/12/2020	3.01.01.07.01.0075 - Cartorio	VR REF CARTORIO N/DATA	0001	001	11046	250,00	
31/12/2020	1.01.01.01.01.0001 - Caixa	VR REF CARTORIO N/DATA	0001	001	11046		250,00
31/12/2020	3.01.01.07.01.0067 - Taxas e Emolumentos						

Continua...

Livro Diário Nº. 14

Empresa: COMERCIAL SAMPECAS LTDA - CNPJ: 05.294.460/0001-93

Fortes Contábil 6.168.1

Período: 01/01/2020 a 31/12/2020

Endereço: R Oscar Barros, N. 14, Jardim São Cristovão, São Luís - MA, CEP: 65055-460.

Data	Conta	Histórico	Estab	Centro	Chave	Débito	Crédito
		VR REF TAXAS N/DATA	0001	001	11047	335,00	
31/12/2020	1.01.01.01.01.0001 - Caixa						
		VR REF TAXAS N/DATA	0001	001	11047		335,00
31/12/2020	3.01.01.07.01.0020 - PIS/PASEP						
		VR REF pis N/DATA	0001	001	11078	1.081,09	
31/12/2020	2.01.01.03.03.0004 - PIS a Recolher						
		VR REF pis N/DATA	0001	001	11078		1.081,09
31/12/2020	3.01.01.07.01.0021 - COFINS						
		VR REF COFINS N/DATA	0001	001	11079	4.989,61	
31/12/2020	2.01.01.03.03.0005 - COFINS a Recolher						
		VR REF COFINS N/DATA	0001	001	11079		4.989,61
31/12/2020	3.01.01.07.03.0001 - IRPJ - Lucro Presumido						
		VR PROV N/DATA	0001	001	11084	768,44	
31/12/2020	2.01.01.03.03.0006 - IRPJ a Recolher						
		VR PROV N/DATA	0001	001	11084		768,44
31/12/2020	3.01.01.07.03.0002 - CSL - Lucro Presumido						
		VR REF CSLL N/DATA	0001	001	11085	691,59	
31/12/2020	2.01.01.03.03.0007 - CSLL a Recolher						
		VR REF CSLL N/DATA	0001	001	11085		691,59
31/12/2020	3.01.01.07.01.0078 - Depreciação						
		vr ref depreciação	0001	001	11091	75.350,00	
31/12/2020	1.07.04.21.03 - Depreciação Acumulada						
		vr ref depreciação	0001	001	11091		75.350,00
31/12/2020	1.07.04.01.01.0004 - Veículos						
		VR REF COMPRA DE VEICULOS	0001	001	11095	180.000,00	
31/12/2020	1.01.01.01.01.0001 - Caixa						
		VR REF COMPRA DE VEICULOS	0001	001	11095		180.000,00
31/12/2020	3.01.01.01.01.0005 - Receita da Revenda de Mercadorias no Mercado Interno						
		Vr.encerramento do exercício	0001	001	11096	2.135.444,20	
31/12/2020	6.01 - Apuração do Exercício						
		Vr.encerramento do exercício	0001	001	11096	629,00	
31/12/2020	6.01 - Apuração do Exercício						
		Vr.encerramento do exercício	0001	001	11096	1.261,48	
31/12/2020	6.01 - Apuração do Exercício						
		Vr.encerramento do exercício	0001	001	11096	1.329,51	
31/12/2020	6.01 - Apuração do Exercício						
		Vr.encerramento do exercício	0001	001	11096	1.334,50	
31/12/2020	6.01 - Apuração do Exercício						
		Vr.encerramento do exercício	0001	001	11096	1.768,00	
31/12/2020	6.01 - Apuração do Exercício						
		Vr.encerramento do exercício	0001	001	11096	2.560,00	
31/12/2020	6.01 - Apuração do Exercício						
		Vr.encerramento do exercício	0001	001	11096	2.696,89	
31/12/2020	6.01 - Apuração do Exercício						
		Vr.encerramento do exercício	0001	001	11096	3.051,61	
31/12/2020	6.01 - Apuração do Exercício						
		Vr.encerramento do exercício	0001	001	11096	4.167,30	
31/12/2020	6.01 - Apuração do Exercício						
		Vr.encerramento do exercício	0001	001	11096	4.864,00	
31/12/2020	6.01 - Apuração do Exercício						
		Vr.encerramento do exercício	0001	001	11096	9.155,50	
31/12/2020	6.01 - Apuração do Exercício						
		Vr.encerramento do exercício	0001	001	11096	11.750,17	
31/12/2020	6.01 - Apuração do Exercício						

Continua...

Livro Diário Nº. 14

Empresa: COMERCIAL SAMPECAS LTDA - CNPJ: 05.294.460/0001-93

Fortes Contábil 6.168.1

Período: 01/01/2020 a 31/12/2020

Endereço: R Oscar Barros, N. 14, Jardim São Cristovão, São Luís - MA, CEP: 65055-460.

Data	Conta	Histórico	Estab	Centro	Chave	Débito	Crédito
		Vr.encerramento do exercício	0001	001	11096	13.036,88	
31/12/2020	6.01 - Apuração do Exercício	Vr.encerramento do exercício	0001	001	11096	59.893,32	
31/12/2020	6.01 - Apuração do Exercício	Vr.encerramento do exercício	0001	001	11096	75.350,00	
31/12/2020	6.01 - Apuração do Exercício	Vr.encerramento do exercício	0001	001	11096	98.400,00	
31/12/2020	6.01 - Apuração do Exercício	Vr.encerramento do exercício	0001	001	11096	265.516,15	
31/12/2020	6.01 - Apuração do Exercício	Vr.encerramento do exercício	0001	001	11096	341.141,13	
31/12/2020	6.01 - Apuração do Exercício	Vr.encerramento do exercício	0001	001	11096	1.237.538,76	
31/12/2020	2.07.07.01.01.0001 - Lucros Acumulados e/ou Saldo à Disposição da Assembléia	Vr.encerramento do exercício	0001	001	11096		265.516,15
31/12/2020	3.01.01.03.03.0001 - Custo das Mercadorias Revendidas	Vr.encerramento do exercício	0001	001	11096		1.237.538,76
31/12/2020	3.01.01.07.01.0003 - Ordenados, Salários, Gratif e Outras Remuner a Empregados	Vr.encerramento do exercício	0001	001	11096		98.400,00
31/12/2020	3.01.01.07.01.0020 - PIS/PASEP	Vr.encerramento do exercício	0001	001	11096		13.036,88
31/12/2020	3.01.01.07.01.0021 - COFINS	Vr.encerramento do exercício	0001	001	11096		59.893,32
31/12/2020	3.01.01.07.01.0041 - Despesa com Viagens, Diárias e Ajuda de Custos	Vr.encerramento do exercício	0001	001	11096		4.864,00
31/12/2020	3.01.01.07.01.0048 - Energia Elétrica	Vr.encerramento do exercício	0001	001	11096		11.750,17
31/12/2020	3.01.01.07.01.0049 - Água	Vr.encerramento do exercício	0001	001	11096		1.261,48
31/12/2020	3.01.01.07.01.0050 - Telefones	Vr.encerramento do exercício	0001	001	11096		4.167,30
31/12/2020	3.01.01.07.01.0051 - Vale Transporte	Vr.encerramento do exercício	0001	001	11096		9.155,50
31/12/2020	3.01.01.07.01.0063 - Materiais de Limpeza	Vr.encerramento do exercício	0001	001	11096		629,00
31/12/2020	3.01.01.07.01.0066 - Materiais de Escritorio	Vr.encerramento do exercício	0001	001	11096		2.560,00
31/12/2020	3.01.01.07.01.0067 - Taxas e Emolumentos	Vr.encerramento do exercício	0001	001	11096		1.334,50
31/12/2020	3.01.01.07.01.0075 - Cartorio	Vr.encerramento do exercício	0001	001	11096		1.329,51
31/12/2020	3.01.01.07.01.0076 - Despesas com Manutenção de Veiculos	Vr.encerramento do exercício	0001	001	11096		341.141,13
31/12/2020	3.01.01.07.01.0077 - Combustiveis	Vr.encerramento do exercício	0001	001	11096		1.768,00
31/12/2020	3.01.01.07.01.0078 - Depreciação	Vr.encerramento do exercício	0001	001	11096		75.350,00
31/12/2020	3.01.01.07.03.0001 - IRPJ - Lucro Presumido	Vr.encerramento do exercício	0001	001	11096		3.051,61
31/12/2020	3.01.01.07.03.0002 - CSL - Lucro Presumido	Vr.encerramento do exercício	0001	001	11096		2.696,89
31/12/2020	6.01 - Apuração do Exercício	Vr.encerramento do exercício	0001	001	11096		2.135.444,20
Totais do dia 31:						5.023.748,91	5.023.748,91

Continua...

Livro Diário Nº. 14

Empresa: COMERCIAL SAMPECAS LTDA - CNPJ: 05.294.460/0001-93

Fortes Contábil 6.168.1

Período: 01/01/2020 a 31/12/2020

Endereço: R Oscar Barros, N. 14, Jardim São Cristovão, São Luís - MA, CEP: 65055-460.

Data	Conta	Histórico	Estab	Centro	Chave	Débito	Crédito
Totais do mês de Dezembro:						5.023.748,91	5.023.748,91

Balanço Patrimonial

Empresa: COMERCIAL SAMPECAS LTDA - CNPJ: 05.294.460/0001-93

Fortes Contábil 6.168.1

Endereço: R Oscar Barros, N. 14, Jardim São Cristovão, São Luís - MA, CEP: 65055-460.

NIRE: 21200530221 - Data: 23/09/2002

Conta	Descrição	31/12/2020
	*** Ativo ***	2.731.795,20D
1.01	Ativo Circulante	457.425,20D
1.01.01	Disponibilidades	45.784,90D
1.01.01.01	Numerários em Espécie	45.784,90D
1.01.01.01.01	Caixa Geral	45.784,90D
1.01.01.01.01.0001	Caixa	45.784,90D
1.01.03	Clientes	305.320,00D
1.01.03.02	Clientes Internacionais	305.320,00D
1.01.03.02.01	Duplicatas a Receber	305.320,00D
1.01.03.02.01.0001	Clientes Diversos	305.320,00D
1.01.15	Estoques	106.320,30D
1.01.15.01	Estoques em Estabelecimentos Próprios	106.320,30D
1.01.15.01.01	Estoque de Mercadorias	106.320,30D
1.01.15.01.01.0001	Mercadorias Para Revenda	106.320,30D
1.07	Ativo não Circulante	2.274.370,00D
1.07.04	Imobilizado	2.274.370,00D
1.07.04.01	Bens em Operação	2.372.220,00D
1.07.04.01.01	Bens Utilizados na Produção e/ou Prestação de Serviços	2.372.220,00D
1.07.04.01.01.0001	Terrenos	300.000,00D
1.07.04.01.01.0003	Equipamentos, Máquinas e Instalações Industriais	1.110.000,00D
1.07.04.01.01.0004	Veículos	846.000,00D
1.07.04.01.01.0005	Móveis, Utensílios e Instalações Comerciais	116.220,00D
1.07.04.21	(-) Depreciações, Amortizações e Quotas de Exaustão	97.850,00C
1.07.04.21.03	Depreciação Acumulada	97.850,00C
Total Ativo		2.731.795,20 D
2	*** Passivo ***	2.731.795,20C
2.01	Passivo Circulante	16.703,53C
2.01.01	Obrigações de Curto Prazo	16.703,53C
2.01.01.03	Obrigações Trabalhistas, Previdenciárias e Fiscais	16.703,53C
2.01.01.03.01	Obrigações Trabalhistas e Previdenciárias	9.172,80C
2.01.01.03.01.0001	INSS a Recolher	486,40C
2.01.01.03.01.0002	FGTS a Recolher	486,40C
2.01.01.03.01.0010	Salários a Pagar	8.200,00C
2.01.01.03.03	Obrigações Fiscais	7.530,73C
2.01.01.03.03.0004	PIS a Recolher	1.081,09C
2.01.01.03.03.0005	COFINS a Recolher	4.989,61C
2.01.01.03.03.0006	IRPJ a Recolher	768,44C
2.01.01.03.03.0007	CSLL a Recolher	691,59C
2.07	Patrimônio Líquido	2.715.091,67C
2.07.01	Capital Realizado	2.000.000,00C
2.07.01.01	Capital Social	2.000.000,00C
2.07.01.01.01	Capital Social de Domiciliados e Residentes no País	2.000.000,00C
2.07.01.01.01.0002	(-) Capital a Integralizar de Domiciliados e Resid no País	2.000.000,00C
2.07.07	Outras Contas	715.091,67C
2.07.07.01	Outras Contas	715.091,67C
2.07.07.01.01	Lucros Acumulados	715.091,67C
2.07.07.01.01.0001	Lucros Acumulados e/ou Saldo à Disposição da Assembleia	715.091,67C
Total Passivo		2.731.795,20 C

Data de Encerramento: 31/12/2020

Valor de Ativo e Passivo: R\$ 2.731.795,20 (Dois Milhões Setecentos e Trinta e Um Mil Setecentos e Noventa e Cinco Reais e Vinte Centavos) .

Demonstração do Resultado do Exercício

Empresa: COMERCIAL SAMPECAS LTDA - CNPJ: 05.294.460/0001-93

Fortes Contábil 6.168,1

NIRE: 21200530221 - Data: 23/09/2020

Estabelecimentos: Todos; Centros de Resultado: Todos

Endereço: R Oscar Barros, N. 14, Jardim São Cristovão, São Luís - MA, CEP: 65055-460.

Conta	Descrição	01/01/2020
		a 31/12/2020
(+) 010	Receita Bruta Operacional	2.135.444,20
010.01	Faturamento Prod. Merc. e Serviços	2.135.444,20
010.01.02	Vendas de Mercadorias	2.135.444,20
(=) 030	Receita Líquida	2.135.444,20
(-) 040	Custo Mercad./Serv./Produtos Vendidos	1.237.538,76
040.02	Custo das Mercadorias Revendidas	1.237.538,76
(=) 060	Lucro Bruto	897.905,44
(-) 070	Despesas Operacionais	632.389,29
070.01	Despesas Administrativas	626.640,79
070.03	Despesas Tributárias	5.748,50
(=) 110	Res. Antes das Participações e Contrib.	265.516,15
(=) 150	Res. Antes Imp.Renda e Contrib. Social	265.516,15
(=) 200	Resultado Líquido do Exercício	265.516,15

São Luís-MA, 31 de Dezembro de 2020

Termo de Encerramento

Nome do Livro: DIÁRIO

Nº de Ordem: 14

O presente termo contém um Livro do tipo DIÁRIO, com páginas numeradas, do nº 01 ao nº 20, e serviu para escrituração no período de 01/01/2020 a 31/12/2020, da empresa COMERCIAL SAMPEÇAS LTDA.

São Luís, 31/12/2020

LUIZ LIRA DOS SANTOS

Administrador, Sócio

CPF 418.307.253-00

UBIRAJARA DE JESUS GOMES DA SILVA

CONTADOR

CRC/MA 8869



ASSINATURA ELETRÔNICA

Certificamos que o ato da empresa COMERCIAL SAMPEÇAS LTDA consta assinado digitalmente por:

IDENTIFICAÇÃO DO(S) ASSINANTE(S)	
CPF	Nome
41830725300	LUIZ LIRA DOS SANTOS
58571990344	UBIRAJARA DE JESUS GOMES DA SILVA

CERTIFICO A AUTENTICAÇÃO EM 25/01/2021 09:53:39 SOB Nº
20210093935.
PROTOCOLO: 210093935 DE 20/01/2021. NIRE: 21200530221.
COMERCIAL SAMPEÇAS LTDA

JUCEMA

Florencio Brandes Neto
RESPONSÁVEL PELA AUTENTICAÇÃO
SÃO LUÍS, 25/01/2021



**CONSELHO REGIONAL DE CONTABILIDADE DO ESTADO DO MARANHÃO
CERTIDÃO DE HABILITAÇÃO PROFISSIONAL**

O CONSELHO REGIONAL DE CONTABILIDADE DO ESTADO DO MARANHÃO certifica que o(a) profissional identificado(a) no presente documento encontra-se habilitado para o exercício da profissão contábil.

IDENTIFICAÇÃO DO REGISTRO

NOME.....	: UBIRAJARA DE JESUS GOMES DA SILVA
REGISTRO.....	: MA-008869/O-5
CATEGORIA.....	: CONTADOR
CPF.....	: ***.719.903-**

A falsificação deste documento constitui-se em crime previsto no Código Penal Brasileiro, sujeitando o autor à respectiva ação penal.

Emissão: MARANHÃO, 04/04/2022 as 15:13:55.

Válido até: 03/07/2022.

Código de Controle: 785866.

Para verificar a autenticidade deste documento consulte o site do CRCMA.

COMERCIAL SAMPEÇAS LTDA

CNPJ: 05.294.460/0001-93

NIRE: 21100793557

END.: R Oscar Barros, N. 14, Jardim São Cristovão, São Luís - MA, CEP:
65055-460, São Luís - MA

DECLARAÇÃO DE ÍNDICES CONFORME BALANÇO DE 2020

ÍNDICE DE LIQUIDEZ CORRENTE

$$\text{ILC} = \frac{\text{ATIVO CIRCULANTE}}{\text{PASSIVO CIRCULANTE}}$$

$$\text{ILC} = \frac{457.425,20}{16.703,53}$$

$$\text{ILC} = 27,38$$

ÍNDICE DE LIQUIDEZ GERAL

$$\text{ILG} = \frac{\text{ATIVO CIRCULANTE} + \text{REALIZÁVEL A LONGO PRAZO}}{\text{PASSIVO CIRCULANTE} + \text{EXIGÍVEL A LONGO PRAZO}}$$

$$\text{ILG} = \frac{457.425,20 + 0,00}{16.703,53}$$

$$\text{ILG} = 27,38$$

GRAU DE ENDIVIDAMENTO

$$\text{GE} = \frac{\text{PASSIVO CIRCULANTE} + \text{EXIGÍVEL A LONGO PRAZO}}{\text{ATIVO TOTAL}}$$

$$\text{GE} = \frac{16.703,53 + 0,00}{1.476.104,30}$$

$$\text{GE} = 0,01$$

São Luís/MA, 31 de dezembro de 2020

Ubirajara de Jesus Gomes da Silva
CONTADOR
CRC - 8869/MA



PREFEITURA DE SÃO LUÍS

SECRETARIA MUNICIPAL DE FAZENDA

DADOS CADASTRAIS DO CONTRIBUINTE

DADOS GERAIS

TIPO DE PESSOA:	JURÍDICA	INSCRIÇÃO MUNICIPAL:	47569001	CNPJ:	05294460000193
NOME EMPRESARIAL:	COMERCIAL SAMPECAS EIRELI				
NOME FANTASIA:	SAMPECAS				
SITUAÇÃO CADASTRAL:	ATIVO				
NATUREZA JURÍDICA:	2305 - Empresa Individual de Responsabilidade Limitada - Natureza Empresária				
CBO:	-				
DOC. CONSTITUIÇÃO:	INSTRUMENTO PARTICULAR DE	ALT. ATUAL. CONTR. SOC.:	15/02/2021		
ÓRGÃO DE REGISTRO:	JUNTA COMERCIAL -	NIRE:	21600181101		
CAPITAL SOCIAL:	2.000.000,00	INSCRIÇÃO ESTADUAL:	122030222		
REG. TRIBUTÁRIO:	Simple Nacional	TIPO ESTABELECIMENTO:	SEDE/MATRIZ		
SUBSTITUTO TRIBUTÁRIO:	N?O	REGIME PAGAMENTO:	DE COMPETENCIA		
INSCR. MUNIC. PRINCIPAL:	SIM	TIPO ENQUADRAMENTO:	LTDA		
LIVRO:	FOLHA:	DATA DO REGISTRO:	23/09/2002		
ATV. LICENCIADA VINCULADA:	Taxa TLVLF Outras Atividades - Pequeno Porte				

TIPO PORTE: PEQUENO PORTE

TIPO DE INSCRIÇÃO: NORMAL

ENDEREÇOS

ENDEREÇO ESTABELECIMENTO

TIPO DE	ZONA URBANA	USO DO IMÓVEL:	ALUGADO
TIPO DE IMÓVEL:	COMERCIAL	INSC. IMOBILIÁRIA	2306150026402010
CIDADE/UF:	SAO LUIS / MA	NÚMERO:	14
ENDEREÇO:	R 14 DO ENGENHO/OSCAR BARROS/RUA 14	CEP:	65055460
COMPLEMENTO:		BAIRRO:	JARDIM SAO CRISTOVAO
POVOADO:		ZONA RURAL:	
CCIR:		NIRF:	
DATUM REFERÊNCIA:		LATITUDE:	
LONGITUDE:			

ENDEREÇO CORRESPONDÊNCIA

CIDADE/UF:	SAO LUIS / MA	NÚMERO:	14
ENDEREÇO:	R 14 DO ENGENHO/OSCAR BARROS/RUA 14	CEP:	65055460
COMPLEMENTO:		BAIRRO:	JARDIM SAO CRISTOVAO

CONTATOS

TIPO DE CONTATO	DESCRIÇÃO
TELEFONE	(98) 32214933
E-MAIL	comercialsampecas@yahoo.com.
	comercialsampecas@yahoo.com.

LISTA DE ATIVIDADES

CÓDIGO CNAE	DESCRIÇÃO	PRINCIPAL
453070300	COMERCIO A VAREJO DE PECAS E ACESSORIOS NOVOS PARA VEICULOS	
473260000	COMERCIO VAREJISTA DE LUBRIFICANTES	
453070500	COMERCIO A VAREJO DE PNEUMATICOS E CAMARAS-DE-AR	
771100000	LOCACAO DE AUTOMOVEIS SEM CONDUTOR	
016109900	ATIVIDADES DE APOIO A AGRICULTURA NAO ESPECIFICADAS	
331471200	MANUTENCAO E REPARACAO DE TRATORES AGRICOLAS	
360060100	CAPTACAO, TRATAMENTO E DISTRIBUICAO DE AGUA	
381140000	COLETA DE RESIDUOS NAO-PERIGOSOS	
382110000	TRATAMENTO E DISPOSICAO DE RESIDUOS NAO-PERIGOSOS	
492300200	SERVICO DE TRANSPORTE DE PASSAGEIROS - LOCACAO DE AUTOMOVEIS	
492480000	TRANSPORTE ESCOLAR	
522900200	SERVICOS DE REBOQUE DE VEICULOS	
811170000	SERVICOS COMBINADOS PARA APOIO A EDIFICIOS, EXCETO	
432230200	INSTALACAO E MANUTENCAO DE SISTEMAS CENTRAIS DE AR	
773220100	ALUGUEL DE MAQUINAS E EQUIPAMENTOS PARA CONSTRUCAO SEM	
773909900	ALUGUEL DE OUTRAS MAQUINAS E EQUIPAMENTOS COMERCIAIS E	
452000700	SERVICOS DE INSTALACAO, MANUTENCAO E REPARACAO DE	
452000500	SERVICOS DE LAVAGEM, LUBRIFICACAO E POLIMENTO DE VEICULOS	
452000300	SERVICOS DE MANUTENCAO E REPARACAO ELETRICA DE VEICULOS	
452000200	SERVICOS DE LANTERNAGEM OU FUNILARIA E PINTURA DE VEICULOS	
452000400	SERVICOS DE ALINHAMENTO E BALANCEAMENTO DE VEICULOS	
454120600	COMÉRCIO A VAREJO DE PEÇAS E ACESSÓRIOS NOVOS PARA	
475120100	COMÉRCIO VAREJISTA ESPECIALIZADO DE EQUIPAMENTOS E	
474400100	COMERCIO VAREJISTA DE FERRAGENS E FERRAMENTAS	
812220000	IMUNIZACAO E CONTROLE DE PRAGAS URBANAS	
452000600	SERVICOS DE BORRACHARIA PARA VEICULOS AUTOMOTORES	
474230000	COMERCIO VAREJISTA DE MATERIAL ELETRICO	
452000100	SERVICOS DE MANUTENCAO E REPARACAO MECANICA DE VEICULOS	SIM

REPRESENTANTES E QSA**REPRESENTANTES DA EMPRESA**

RESPONSABILIDADE	CPF/CNPJ	NOME/RAZÃO SOCIAL
Legal	74736477334	EUZENEAS LIRA DOS SANTOS
Contábil	NÃO DEFINIDO	NÃO DEFINIDO

QUADRO SOCIETÁRIO/INTEGRANTES

CPF/CNPJ	NOME	QUALIFICAÇÃO	PARTICIPAÇÃO
41830725300	LUIZ LIRA DOS SANTOS	SOCIO-ADMINISTRADOR	99%
93098448334	ALBERTO LIRA DOS SANTOS	SOCIO-ADMINISTRADOR	1%

ÁREA/HORÁRIO FUNCIONAMENTO**IDENTIFICAÇÃO DO SOLO E DA ATIVIDADE**

ÁREA FÍSICA OCUPADA: 0,00m²	QUANTIDADE: 0
-----------------------------	---------------

QUADRAS E CINEMAS

QUANTIDADE DE QUADRAS: 0
QUANTIDADE DE CINEMAS: 0

Local: SAO LUIS / MA , 12/04/2022

CPF/CNPJ: 05294460000193
Nome/Razão: COMERCIAL SAMPECAS EIRELI
Contribuinte

null
Servidor



Prefeitura Municipal de Santo Amaro do Maranhão-MA

Praça Nossa Senhora da Conceição/n Centro.
Santo Amaro do Maranhão - CEP 65.195-000
C.N.P.J nº01.612.671/0001-76

ATESTADO DE CAPACIDADE TÉCNICA

A PREFEITURA MUNICIPAL DE SANTO AMARO, por intermédio da SECRETARIA MUNICIPAL DE INFRA ESTRUTURA, SERVIÇOS PÚBLICOS, TRÂNSITO E TRANSPORTES, atendendo a requerimento da parte interessada, de acordo com as disposições do art. 30, inciso II, da Lei nº 8.666/93 e alterações posteriores, ATESTO, que a empresa COMERCIAL SAMPEÇAS LTDA, inscrita no CNPJ nº 05.294.460/0001-93, com na Rua Oscar Barros, 14 - Bairro São Cristóvão, na cidade de São Luís Maranhão, está apta para desempenho das atividades abaixo relacionadas, por a mesma está cumprido parcialmente e satisfatoriamente, com qualidade e eficiência, todas as obrigações contratuais assumidas, inclusive quanto ao atendimento das características, quantidades e prazos estabelecidos para o objeto a seguir discriminado:

PREGÃO PRESENCIAL Nº: 017/2018-PMSAM e ATA DE REGISTRO DE PREÇOS Nº 01/2018-CPL-PMSAM
OBJETO: CONTRATAÇÃO DE EMPRESA ESPECIALIZADA PARA A PRESTAÇÃO DE SERVIÇOS DE MANUTENÇÃO PREVENTIVA e corretiva de máquinas e veículos, com fornecimento de mão-de-obra, acessórios e peças originais, em conformidade com o Edital acima citado.

CONTRATO Nº 003/2019

PERÍODO DE EXECUÇÃO: 04 de fevereiro de 2019 a 04 fevereiro de 2020

Item	Descrição dos veículos	Discriminação dos Serviços	Unid	Quant. hs/trab. anual
01	01 (um) Caminhão Basculhante, cor branca, combustível diesel comum,	Arrefecimento, alinhamento e balanceamento em geral, borracharia, elétricos e(ou) eletrônicos, instalação e manutenção em acessórios, lanternagem e pintura em geral, mecânica em geral, retífica de motor, refrigeração, serviço de diagnósticos injeção eletrônica / uso scanner relógio, tapeçaria vidraçaria	Hs.	800
02	01 (uma) Motoniveladora 845B, cor amarela	Arrefecimento, alinhamento e balanceamento em geral, borracharia, elétricos e(ou) eletrônicos, instalação e manutenção em acessórios, lanternagem e pintura em geral, mecânica em geral, retífica de motor, refrigeração, serviço de diagnósticos injeção eletrônica / uso scanner relógio, tapeçaria vidraçaria	Hs.	800
03	01 (uma) Retroescavadeira, cor amarela	Arrefecimento, alinhamento e balanceamento em geral, borracharia, elétricos e(ou) eletrônicos, instalação e manutenção em acessórios, lanternagem e pintura em geral, mecânica em geral, retífica de motor, refrigeração, serviço de diagnósticos injeção eletrônica / uso scanner relógio, tapeçaria vidraçaria	HS.	800
04	01 (um) Trator traçado de	Arrefecimento, alinhamento e		

Praça Nossa Senhora da Conceição, s/n, centro. CEP 65.195-000
Tel.: (98) 3369-1173 <http://www.santoamaro.ma.gov.br>



A presente cópia confere com o original exibido neste ato, sob pena de nulidade, sob o sigilo do
Anderson Cleidson dos Santos Silva - Escritório Autorizado
Poder Judiciário - TJMA
Selo: AUTENT156745HMEOB510NSXCTU15
Data/Hora: 12/07/2021 17:17:31, Ano: 13, 18, Total: R\$ 5,12 Enol
R\$ 4,63 FERC R\$ 0,13 FADEP R\$ 0,18 FEMP R\$ 0,18
Consulte em <https://selo.tjma.jus.br>



Prefeitura Municipal de Santo Amaro do Maranhão-MA

Praça Nossa Senhora da Conceição/n Centro.

Santo Amaro do Maranhão - CEP 65.195-000

C.N.P.J nº01.612.671/0001-76

	pneu 4x4 de tração, com carta basculante traçada com capacidade de 3.000 quilos, combustível diesel	balanceamento em geral, borracharia, elétricos e(ou) eletrônicos, instalação e manutenção em acessórios, lanternagem e pintura em geral, mecânica em geral, retífica de motor, refrigeração, serviço de diagnósticos injeção eletrônica / uso scanner relógio, tapeçaria vidraçaria	Hs.	800
--	---	---	-----	-----

05 Fornecimento de Peças e Acessórios originais de diversas marcas.

Santo Amaro-MA, 19 de abril de 2019.

Luziane Lopes Rodrigues Lisboa
Prefeita Municipal



A presente cópia confere com o original exibido neste tabelionato, do que dou fé.
Anderson Cleidson dos Santos Silva - Escrevente Autorizado
Poder Judiciário - TJMA.
Selo: AUTENT156745X0FJY7BH3E3ZTA18
Data/Hora: 12/07/2021 17:17:27, Alo: 13.18, Total R\$ 5.12 Emol
R\$ 4.63 FERC R\$ 0.13 FADEP R\$ 0.18 FEMP R\$ 0.18
Consulte em <https://selo.tjma.jus.br>

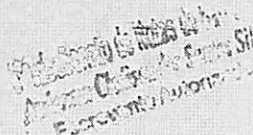

Anderson Cleidson dos Santos Silva
Escrevente Autorizado

RECONHEÇA FIRMA

CARTÃO
CELEO SCUTINHO
2º
CÍRCULO DE NOTAS
Rua D. ...
S. ...
Lun. ...
MA

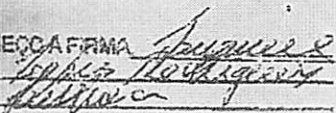
Luziane Lopes Rodrigues Lisboa

2019-04-19

☐ DAISBERTO GSEIRO SILVA
☐ M. DAS GRAÇAS R. DE ALENCAR
☐ EVANGELISTA DE JESUS RIBEIRO
☐ RUTHLENE MEIRELES M. TEIXEIRA
☐ JEANE RODRIGUES PINHEIRO





MINISTÉRIO DA JUSTIÇA
FUNDAÇÃO NACIONAL DO ÍNDIO – FUNAI
Administração Executiva Regional de São Luís - Ma

ATESTADO DE CAPACIDADE TÉCNICA

ATESTAMOS PARA OS DEVIDOS FINS QUE A **COMERCIAL SAMPEÇAS LTDA – ME**, EMPRESA ESTABELECIDADA NESTA CIDADE À RUA OSCAR BARROS, Nº 14, JARDIM SÃO CRISTÓVÃO, INSCRITA NO CNPJ SOB O Nº 05.294.460/0001-93, INSCRIÇÃO ESTADUAL SOB O Nº 12.203.022-2, EXECUTOU SERVIÇOS COM AS CARACTERÍSTICAS ABAIXO DESCRITAS:

DESCRIÇÃO DOS SERVIÇOS: MANUTENÇÃO PREVENTIVA, CORRETIVA, REPARAÇÃO EM VEÍCULOS AUTOMOTORES DE TODAS AS LINHAS, (LANTERNAGEM, PINTURA, FUNILARIA E CAPOTARIA) COM FORNECIMENTO DE PEÇAS E ACESSÓRIOS ORIGINAIS DE DIVERSAS MARCAS.

QUANTIFICAÇÕES: AMORTECEDOR DIANTEIRO, AMORTECEDOR TRASEIRO, CABO DE EMBREAGEM, KIT DE EMBREAGEM, CONDUÍTE DE EMBREAGEM, CABO DO ACELERADOR, ÓLEO 90, ÓLEO DO MOTOR, FLUÍDO DE FREIO, JOGO DE JUNTA DO MOTOR, JUNTA DA CAIXA DE MARCHA, RETENTOR DA TAMPA LATERAL, DIFERENCIAL COMPLETO, ROLAMENTO DE ROLO CÔNICO, ROLAMENTOS DIANTEIROS, PNEUS, BATERIAS, FORRAS, ROLAMENTOS TRASEIROS, MASSA PLÁSTICA SOLVENTE, TINTA PU PARA PINTURA, LONA PARA COBERTURA DE BANCOS AUTOMOTIVOS, ALGODÃO.

PERÍODO DE EXECUÇÃO: 11/10/2005 À 21/10/2005.

NOME DO RESPONSÁVEL TÉCNICO: ROGÉRIO CARDOSO CARVALHO.
CARTEIRA/UF: 6083-D / MA

ATESTAMOS AINDA QUE A EMPRESA E/OU O PROFISSIONAL TEVE UM BOM DESEMPENHO, CUMPRINDO TECNICAMENTE OS TERMOS DO CONTRATO, NÃO CONTENDO, PORTANTO, FATO QUE DESABONE SUA CONDUTA.

SÃO LUÍS (MA), 21 DE OUTUBRO DE 2005.

ATENCIOSAMENTE;

CREA - MA.

ATENDAMOS O PRESENTE
ATENDENDO CADA PARTE
INTEGRANTE DA CERTIDÃO
Nº 443/05 FOL. 02 A 04

Marcelo Mata de Oliveira Roma
Agente Administrativo





Secretaria de Estado da Saúde



Supervisão
de Hematologia
e Hemoterapia
do Maranhão

HEMOMAR

Rua 05 de Janeiro, S/N - JORDOÁ
Tel: (98) 3243-1100
Fax: (98) 3243-4157
CEP: 65040-000 - São Luís - MA

e-mail : supervisao@hemomar.ma.gov.br

ATESTADO DE CAPACIDADE TÉCNICA

ATESTAMOS PARA OS DEVIDOS FINS QUE A **COMERCIAL SAMPEÇAS LTDA**, EMPRESA ESTABELECIDADA NESTA CIDADE À RUA OSCAR BARROS, Nº 14, JARDIM SÃO CRISTOVÃO, SÃO LUIS, MARANHÃO, INSCRIÇÃO NO CNPJ SOB O Nº 05.294.460/0001-93, INSCRIÇÃO ESTADUAL Nº 12.203.022-2, EXECUTOU ATÉ A PRESENTE DATA OS SERVIÇOS E FORNECIMENTOS DE PEÇAS, COM AS CARACTERÍSTICAS ABAIXO DESCRITAS:

DESCRIÇÃO DOS SERVIÇOS: REPARO COMPLETO EM SISTEMA DE FREIO, LANTERNAGEM, PINTURA, FUNILARIA, CAPOTARIA E BORRACHARIA, ASSISTÊNCIA TÉCNICA E MANUTENÇÃO PREVENTIVA E CORRETIVA, ASSISTENCIA MECÂNICA GERAL, LAVAGEM E LUBRIFICAÇÃO, CONSERTOS DE PNEUS, ALINHAMENTO E BALANCEAMENTO, REPARO COMPLETO DA PARTE ELÉTRICA, REPARAÇÃO, SERVIÇOS DE GUINCHO EM VEÍCULOS AUTOMOTORES DE DIVERSAS MARCAS E LINHAS, COM FORNECIMENTO DE PEÇAS E ACESSÓRIOS ORIGINAIS DE DIVERSAS MARCAS.

QUANTIFICAÇÕES: LONA DE FREIO, ROLAMENTO TRASEIRO, JOGO DE PISTAS E ESFERAS, LATERAL, BATERIAS, PNEUS, LIXA d'ÁGUA E DE FERRO, KIT DE REVISÃO, ALGODÃO, VELA DE IGNIÇÃO, KIT DE EMBREAGEM, CABO VELOCIMETRO, FIOS DE INSTALAÇÃO ELÉTRICA, DISCO DE FREIO, MASSA PLÁSTICA SOLVENTE, CABO DO ACELERADOR, FILTRO DE AR, FILTRO COMBUSTÍVEL, KIT DE TRANSMISSÃO, PASTILHA DE FREIO, AMORTECEDOR TRASEIRO, SHAMPOO PARA LAVAGEM DE VEÍCULOS.

PERÍODO CONTRATUAL: 15/01/2010 A 15/01/2011.

PERÍODO EXECUTADO: 15/01/2010 A 17/06/2010.

ENDEREÇO: RUA 05 DE JANEIRO, S/N, JORDOÁ, SÃO LUIS - MARANHÃO.

NOME DO RESPONSÁVEL TÉCNICO: ROGÉRIO CARDOSO CARVALHO.

CARTEIRA/UF: 6083-D / MA

ATESTAMOS AINDA QUE A EMPRESA E/OU O PROFISSIONAL TEVE UM BOM DESEMPENHO, NÃO CONTENDO, PORTANTO, FATO QUE DESABONE SUA CONDUTA.

SÃO LUIS (MA), 17 DE JUNHO DE 2010.

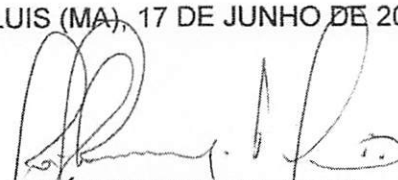
JOSÉ HENRIQUE P. MELO
RESP. SETOR DE COMPRA

CREA - MA
AVERBAMOS O PRESENTE
ATESTADO COMO PARTE
INTEGRANTE DA CRI FIDÃO
Nº 28246/10 Fls. 01 A 02

TABELIONADO DO PRIMEIRO OFÍCIO DE NOTAS DE SÃO LUIS-MA
TABELÃO DR. TITO ANTÔNIO DE SOUZA SOARES
TABELÃO SUBSTITUTO - FÁBIO TITO SOARES
RUA DO SOL, 156-A, CENTRO - CEP: 65020-590 - FONE: 98-3231-9116
e-mail: cartorio.titosoares@gmail.com

Reconheço por **SEMELHANÇA** a firma de **JOSE HENRIQUE PEREIRA DE MELO**. Em test. da verdade.*****

São Luís-MA, 04 de Agosto de 2010 às 16:47:08.

Karollyne dos Santos - escrevente

Ag. Avenir Lopes dos Prazeres
Superintendente
CREA - MA



ESTADO DO MARANHÃO
SECRETARIA DE ESTADO DE SEGURANÇA CIDADÃ
CORPO DE BOMBEIROS MILITAR
COMISSÃO PERMANENTE DE LICITAÇÃO

ATESTADO DE CAPACIDADE TÉCNICA

ATESTAMOS PARA OS DEVIDOS FINS QUE A COMERCIAL SAMPEÇAS LTDA, EMPRESA ESTABELECIDADA NESTA CIDADE À RUA OSCAR BARROS, Nº 14, TIRIRICAL, INSCRIÇÃO NO CNPJ SOB O Nº 05.294.460/0001-93, INSCRIÇÃO ESTADUAL Nº 12.203.022-2, EXECUTOU SERVIÇOS E FORNECIMENTO DE PEÇAS DESTE ORGÃO CORPO DE BOMBEIRO MILITAR, COM AS CARACTERÍSTICAS ABAIXO DESCRITAS:

DESCRIÇÃO DOS SERVIÇOS: REPARO COMPLETO EM SISTEMA DE FREIO, LANTERNAGEM, PINTURA, FUNILARIA, CAPOTARIA E BORRACHARIA, ASSISTÊNCIA TÉCNICA E MANUTENÇÃO PREVENTIVA E CORRETIVA, ASSISTENCIA MECÂNICA GERAL, LAVAGEM E LUBRIFICAÇÃO, CONSERTOS DE PNEUS, ALINHAMENTO E BALANCEAMENTO, REPARO COMPLETO DA PARTE ELÉTRICA, REPARAÇÃO, SERVIÇOS DE GUINCHO EM VEÍCULOS AUTOMOTORES DE DIVERSAS MARCAS E LINHAS, COM FORNECIMENTO DE PEÇAS E ACESSÓRIOS ORIGINAIS DE DIVERSAS MARCAS.

QUANTIFICAÇÕES: LONA DE FREIO, ROLAMENTO TRASEIRO, JOGO DE PISTAS E ESFERAS, LATERAL, BATERIAS, PNEUS, LIXA D'ÁGUA E DE FERRO, KIT DE REVISÃO, ALGODÃO, VELA DE IGNIÇÃO, KIT DE EMBREAGEM, CABO VELOCIMETRO, FIOS DE INSTALAÇÃO ELÉTRICA, DISCO DE FREIO, MASSA PLÁSTICA SOLVENTE, CABO DO ACELERADOR, FILTRO DE AR, FILTRO COMBUSTÍVEL, KIT DE TRANSMISSÃO, PASTILHA DE FREIO, AMORTECEDOR TRASEIRO, SHAMPOO PARA LAVAGEM DE VEÍCULOS.

PERÍODO DE EXECUÇÃO: 25/01/2009 A 31/12/2009, DE ACORDO COM O CONTRATO Nº. 001/2009 – CBMMA.

NOME DO RESPONSÁVEL TÉCNICO: ROGÉRIO CARDOSO CARVALHO.
CARTEIRA/UF: 6083-D / MA

ATESTAMOS AINDA QUE A EMPRESA E/OU O PROFISSIONAL TEVE UM BOM DESEMPENHO, CUMPRINDO TECNICAMENTE OS TERMOS DO CONTRATO, NÃO CONTENDO, PORTANTO, FATO QUE DESABONE SUA CONDUTA.

SÃO LUÍS (MA), 03 DE FEVEREIRO DE 2009.

Isaias Silva Ataíde
Presidente da CPL/CBMMA



TABELIONADO DO PRIMEIRO OFÍCIO DE NOTAS DE SÃO LUÍS-MA
TABELIÃO - DR. TITO ANTONIO DE SOUZA SOARES
TABELIÃO SUBSTITUTO - FÁBIO TITO SOARES
RUA DO SOL, 156 - A - CENTRO - CEP: 65020-590 - FONE: 98-3231-9118
E-MAIL: cartoriotitosoares@gmail.com

Reconheço por SEMELHANÇA a firma de ISAIAS SILVA
ATAÍDE. Em tes: _____ da verdade.

São Luís - MA, 26 de Janeiro de 2010 às 15:03:56

(áudio Tito Soares - escrevente

CONTRATO Nº 03/2019 - PMSAM

CONTRATO DE PRESTAÇÃO DE SERVIÇOS QUE ENTRE SI, FAZEM, DE UM LADO, COMO **CONTRATANTE**, A SECRETARIA MUNICIPAL DE INFRAESTRUTURA, SERV. PÚBLICOS, TRÂNSITO E TRANSPORTES DE SANTO AMARO DO MARANHÃO, E DE OUTRO, COMO **CONTRATADA**, A EMPRESA COMERCIAL SAMPEÇAS LTDA.

A Prefeitura Municipal de Santo Amaro do Maranhão, por meio da Secretaria Municipal de Infraestrutura, Serviços Públicos, Trânsito e Transportes, ente de Direito Público, situada à Praça Nossa Senhora da Conceição, s/n, Centro, Santo Amaro do Maranhão/MA, inscrita no CNPJ sob o nº 01.612.671/0001-76, doravante denominada **CONTRATANTE**, neste ato representada pelo Secretário Municipal de Infraestrutura, Serviços Públicos, Trânsito e Transportes, o Sr. **Francisco das Chagas Silva Aguiar**, brasileiro, residente e domiciliado neste Município, portador do RG 312602944 SSP/MA e inscrito no CPF sob o nº 376.046.943-49, e de outro, a empresa **COMERCIAL SAMPEÇAS LTDA**, doravante denominada **CONTRATADA**, situada na Rua Oscar Barros, nº 14, Bairro Jardim São Cristóvão, na cidade de São Luís - MA, CEP nº 65.055-460, inscrita no CNPJ sob o nº 05.294.460/0001-93, neste ato representada pelo Sr. Luiz Lira dos Santos, portador do RG nº 94691698-5 e inscrito no CPF sob o nº 418.307.253-00, firmam o presente **CONTRATO** de prestação de serviços, conforme consta do Processo Administrativo nº 3383/2018-PMSAM, referente ao **PREGÃO PRESENCIAL Nº 17/2018-PMSAM e ATA DE REGISTRO DE PREÇOS Nº 01/2018 - CPL PMSAM**, publicada em 07/12/2018 no DOE MA, submetendo-se as partes às disposições constantes da Lei nº 8.666/93, e suas alterações posteriores e as cláusulas e condições seguintes:

CLÁUSULA PRIMEIRA - DO OBJETO

O presente contrato tem por objeto a prestação de serviços de manutenção preventiva e corretiva de máquinas e veículos pertencentes à **Secretaria Municipal de Infraestrutura, Serviços Públicos, Trânsito e Transportes** da Prefeitura Municipal de Santo Amaro do Maranhão, com fornecimento de mão-de-obra, Acessórios e peças originais, em conformidade com o Edital de Pregão Presencial acima citado, que passa a integrar este instrumento, como se nele transcrito estivesse, juntamente com a proposta da **CONTRATADA**.

CLÁUSULA SEGUNDA - DO REGIME E FORMA DE EXECUÇÃO DOS SERVIÇOS

Os serviços de **manutenção preventiva e corretiva** serão executados sob o regime de empreitada por preço unitário.

PARÁGRAFO PRIMEIRO

Os serviços de **manutenção preventiva e corretiva** abrangem todos os itens dos veículos, enfim todos os componentes dos veículos incluindo motor, câmbio,

SERVENTIA EXTRAJUDICIAL DE IGARAPÉ DO MEIO

Enesio Ferreira da Silva – Oficial

Rua da Bota, 149 - Centro - Igarapé do Meio - MA - Fone: (98) 3376-1166 - (98) 9 8526-7206 - cartorioigarapedomeio@bol.com.br

Poder Judiciário TJMA. Selo:
AUTENT157693SZYBL22OTR38D021.
Data/Hora: 04/03/2020 16:54:34, Ator: 13 18,
Total: R\$ 4,50. Emolumentos: R\$ 4,40, FERC:
R\$ 0,10. Consulte a validade deste selo em
<https://selo.tjms.jus.br>



CNPJ: 24.487.510/0001-01

TJMA/FEUJ

Serventia Extrajudicial

409

Igarapé do Meio/MA

CNPJ: 24.487.510/0001-01

467

transmissão, suspensão, direção, freios, alimentação de combustível, sistema elétrico e eletrônico, escapamento, lataria, vidros, portas, bancos, estofamento, itens de segurança (extintores, air bag, cintos de segurança), ar condicionado, teste geral de funcionamento, mecânica em geral e outros, deverão obedecer aos cronogramas de manutenção definidos pelos fabricantes nos Manuais e normas técnicas específicas para cada veículo, analisado o interesse da Administração em sua execução, e conforme as seguintes especificações:

a) A **manutenção preventiva**: manutenção periódica que compreenderá o exame do veículo em condições de uso, visando identificar e prevenir a ocorrência de possíveis defeitos. Consistirá em sistemáticas e regulares revisões que garantam as melhores condições de desempenho do veículo, no que se refere ao seu funcionamento, rendimento e segurança, incluindo regulagens e ajustes, substituição de fluidos e lubrificantes a cada 5.000 km (cinco mil quilômetros) percorridos pelos veículos ou seis meses caso essa quilometragem não tenha sido alcançada, a substituição de componentes sujeitos a desgaste natural ou vencimento de validade (pastilha de freio, pneus, lâmpadas, fusíveis, extintores de incêndio, etc.), assim como para prevenir a ocorrência de defeitos que possam redundar em danos nos componentes e paralização do veículo.

b) Os serviços de **manutenção corretiva** e aquela destinada a solucionar os defeitos apresentados pelos veículos, por defeitos em peças ou sistemas, ou por motivo de colisão, compreendendo: reparação, fornecimento e aplicação de Acessórios e peças de reposição, restauração dos componentes, troca de pneus e de todas as atividades necessárias à garantia do perfeito funcionamento do veículo defeituoso, tornando-o operacional.

PARÁGRAFO SEGUNDO

A contratada deverá atender prontamente a todos os chamados que receber do Fiscal do Contrato, no prazo máximo de até 4 horas contados do registro da solicitação dos serviços, quando da ocorrência de panes em componentes dos veículos. No caso de manutenção de caráter preventiva, será obedecido cronograma a ser definido entre as partes, no interesse da Administração.

PARÁGRAFO TERCEIRO

A contratada deverá apresentar o orçamento para execução dos serviços no prazo de 24 (vinte e quatro) horas, após a entrada dos veículos no seu estabelecimento ou da solicitação do serviço pelo fiscal do contrato, indicando: Custos dos serviços, a marca de Acessórios e peças a serem fornecidas, Códigos dos fabricantes das peças para conferência, Descontos ofertados, Descrição e tempo utilizado para os serviços, de acordo com a tabela de tempo padrão fornecida pelos respectivos fabricantes.

a) A quantidade de horas necessárias para cada serviço será dimensionada de acordo com os manuais de tempo padrão de mão-de-obra dos fabricantes dos veículos (Tabela de Tempos de Execução de Trabalhos), admitindo-se, em caso de impossibilidade obtenção de tal manual para alguma marca, o uso de tempo padrão de veículos similares.

Autenticação no Verso

SERVENTIA EXTRAJUDICIAL DE IGARAPÉ DO MEIO

Enesio Ferreira da Silva - Oficial

Rua da Beta, 149 - Centro - Igarapé do Meio - MA - Fone: (98) 3376-1166 - © (98) 9 8526-7206 - cartorioigarapedomeio@bol.com.br

Poder Judiciário TJMA. Selo:
AUTENT157893EUJY40KQK4OXN412
Data/Hora: 04/03/2020 16:54:34, Ato: 13.18
Total: R\$ 4,50, Emolumentos: R\$ 4,40, FERC:
R\$ 0,10. Consulte a validade deste selo em
<https://selo.tjma.jus.br>



CNPJ 04.487.510/0001-01

TJMA/FERJ

Serventia Extrajudicial

409

Igarapé do Meio/MA

CNPJ: 34.487.510/0001-01

468
Bulcão

PARÁGRAFO QUARTO

Além do orçamento, a empresa **CONTRATADA** deverá emitir **LAUDO TÉCNICO** informando as causas ou os defeitos dos veículos danificados ao fiscal do contrato, para que sejam tomadas as seguintes providências:

- a) Avaliação dos custos dos serviços solicitados e definida a conveniência da execução, levando em conta sua economicidade;
- b) Após a análise, se conveniente, a **CONTRATANTE** autorizará a execução dos serviços;
- c) Todo serviço somente será realizado após autorização do Fiscal do Contrato;
- d) A contratante pagará pelos serviços nos termos dos orçamentos previamente aprovados pelo Fiscal do Contrato.

PARÁGRAFO QUINTO

A contratada ficará responsável pela manutenção dos veículos novos após o término do período de garantia junto ao fabricante, sendo incorporados automaticamente ao contrato, além dos demais cuja garantia esteja vencida.

CLÁUSULA TERCEIRA - DA DESCRIÇÃO DOS SERVIÇOS

Serão prestados serviços de arrefecimento, alinhamento e balanceamento, borracharia, elétricos e ou eletrônicos, instalação e manutenção em acessórios, lanternagem e pintura em geral, mecânica em geral, retífica de motor refrigeração, serviços diagnósticos injeção eletrônica / uso scanner relógio, tapeçaria e vidraçaria.

PARÁGRAFO PRIMEIRO

Os serviços de manutenção dos veículos deverão ser executados no espaço físico da **CONTRATADA** em sua oficina, arcando com todas as despesas necessárias à execução dos mesmos.

PARÁGRAFO SEGUNDO

A **CONTRATADA** disponibilizará mecânicos de veículos e máquinas pesadas, equipamentos e ferramentas necessárias a prestação dos serviços.

PARÁGRAFO TERCEIRO

A **CONTRATADA** deverá prestar serviços de socorro mecânico no local onde se encontrar o veículo, no prazo de 04 (quatro) até 12 (doze) horas, contadas do recebimento da solicitação, para os casos onde se faz necessário o transporte do equipamento, a contratada o fará sem qualquer custo para a contratante.

PARÁGRAFO QUARTO

A licitante deverá dispor de veículo caracterizado como "oficina volante", equipado com ferramental essencial, a fim de prestarem serviços de manutenção em caráter emergencial diretamente no local em que o veículo ou a máquina se encontrar.

PARÁGRAFO QUINTO

Quando os veículos e máquinas pesadas avariadas não permitirem reparos a contratada deverá providenciar o serviço de guincho para o transporte dos veículos, e retornar os

SERVENTIA EXTRAJUDICIAL DE IGARAPÉ DO MEIO

Enesio Ferreira da Silva – Oficial

Rua da Bela, 149 - Centro - Igarapé do Meio - MA - Fone: (98) 3376-1156 - (98) 9 8579-7208 - carterioigarapedomeio@bol.com.br

Poder Judiciário TJMA. Selo:
AUTENT157693PDWX3VB5V17QH019.
Data/Hora: 04/03/2020 18:54:34. At: 13.18.
Total: R\$ 4,50, Emolumentos: R\$ 4,40, FERC:
R\$ 0,10. Consulte a validade deste selo em
<https://selo.tjma.jus.br>



CNPJ 04.487.510/0001-01

TJMA/FERJ
Serventia Extrajudicial

409

Igarapé do Meio/MA
CNPJ: 24.487.510/0001-01

468
18

veículos, com o guincho, para o pátio da prefeitura quando os orçamentos não forem aprovados.

a) Os serviços acima mencionados deverão ser atendidos em no máximo 08 (oito) horas após a comunicação, sendo considerados os dias úteis, isentos de cobrança para a administração pública, com fornecimento de mão-de-obra, Acessórios e peças originais.

PARÁGRAFO SEXTO

No caso de serviço de abertura de motor, caixa e diferencial, poderá ser efetuado o pagamento (apenas das horas de mão de obra utilizada para esse serviço, que contempla a remoção, abertura, remontagem e colocação, conforme o caso e de acordo com a tabela temporária da linha da marca, fornecida pela contratada nas condições estabelecidas neste Contrato, quando não houver aprovação do orçamento).

PARÁGRAFO SÉTIMO

A CONTRATADA deverá dispor de instalações, maquinários e equipamentos adequados à manutenção dos componentes/dispositivos mecânicos e hidráulicos, bem como do sistema eletrônico, conforme descritos abaixo:

- a) área segura para guarda das máquinas e equipamentos;
- b) literatura técnica (catálogos de peças, manuais de serviços, etc.), relativos aos equipamentos em questão;
- c) ferramentaria e sala para montagem e desmontagem de motores;
- d) gancho de levantamento;
- e) talha guincho (manual / elétrica / hidráulica) e/ou ponte rolante;
- f) dispositivos de montagem de mancais;
- g) dispositivo mecânico de leitura analógica ou digital, para a execução adequada de testes de pressão do sistema hidráulico;
- h) dispositivo mecânico para a execução adequada de ajustes da bomba hidráulica;
- i) dispositivo mecânico para a execução adequada da montagem e desmontagem das mangueiras de alta pressão do sistema hidráulico;
- j) bomba de óleo elétrica hidráulica com manômetro digital;
- k) prensa hidráulica, utilizada na remoção dos conjuntos de transmissão, diferencial, etc.;
- l) compressor de ar, sistema de canalização de ar comprimido à oficina, limpeza e secagem de reparos de freios e demais segmentos;
- m) torno de bancada;
- n) analisador de pressão de óleo;
- o) analisador de arrefecimento;
- p) teste eletrônico ngs e wds;
- q) lixadeira orbital;
- r) esmerilhadeira;
- s) equipamento de solda mig;
- t) gabaritos.

CLÁUSULA QUARTA - DO FORNECIMENTO DE ACESSÓRIOS E PEÇAS

Todos os Acessórios e peças aplicadas nos veículos deverão ser originais dos fabricantes, genuínos e sem uso prévio.

SERVENTIA EXTRAJUDICIAL DE IGARAPÉ DO MEIO

Enesio Ferreira da Silva – Oficial

Rua da Beta, 149 - Centro - Igarapé do Meio - MA - Fone: (98) 3376-1165 - (98) 9 8526-7206 - cartorioigarapedomeio@bol.com.br

Poder Judiciário TJMA Selco
AUTENT157693T2JQXETVS58PA123
Data/Hora: 04/03/2020 16:54:34, Ator: 13.16
Total: R\$ 4,50, Emolumentos: R\$ 4,40, FERC:
R\$ 0,10. Consulte a validade deste selo em
<https://selo.tjma.jus.br>



CNPJ 04.487.510/0001-01

TJMA/FEJ

Serventia Extra Judicial

409

Igarapé do Meio/MA

CNPJ: 04.487.510/0001-01

470

- a) O quantitativo das peças e acessórios será de acordo com as necessidades;
- b) A contratada deverá atender, eventualmente, em casos excepcionais, às requisições avulsas de Acessórios e peças no prazo máximo de 24 (vinte e quatro) horas;
- c) Os Acessórios e peças fabricadas no Brasil ou no estrangeiro para os veículos de fabricação nacional ou fabricação no estrangeiro e de venda regular no Brasil, serão fornecidos com o percentual de desconto ofertado na proposta de preço da licitante, o qual incidirá sobre as **tabelas de preços de venda à vista dos fabricantes/concessionários dos veículos**. Também se incluem neste caso quaisquer Acessórios e peças fabricados no Brasil, independente da origem do veículo;
- d) Os Acessórios e peças importadas para veículos fabricados no estrangeiro e de venda não regular no Brasil serão fornecidos pelo preço da tabela (no mercado nacional) dos fabricantes ou revendedores autorizados dos veículos;
- e) A contratada deverá apresentar à fiscalização do contrato os Acessórios e peças que forem substituídos por ocasião dos reparos, sempre que possível. Fica a critério exclusivo da fiscalização do contrato a retirada das peças, acessórios. No caso de a fiscalização do contrato não retirar em até 05 (cinco) dias após a apresentação do documento fiscal de cobrança, a Contratada ficará responsável pelo devido descarte desses itens.

CLÁUSULA QUINTA - DA GARANTIA DOS SERVIÇOS E PEÇAS.

A contratada encaminhe juntamente à nota fiscal e demais documentos termo de garantia pelo período mínimo de 06 (seis) meses ou 500 (quinhentas) horas, prevalecendo aquele que ocorrer primeiro, a contar da data de emissão da nota fiscal, para peças aplicadas pelo período mínimo de 06 (seis) meses ou 500 (quinhentas) horas e para baterias garantia de 01 (um) ano no mínimo.

CLÁUSULA SEXTA - DO RECEBIMENTO DOS SERVIÇOS

Os serviços manutenção serão recebidos:

- a) **Provisoriamente**, no ato da entrega dos serviços, ocasião em que o responsável por seu acompanhamento e fiscalização procederá à conferência de sua conformidade com as especificações da Ordem de Serviço e demais condições constantes deste Termo de Referência. Caso não haja qualquer impropriedade explícita, será atestado esse recebimento;
- b) **Definitivamente**, em até 15 (quinze) dias após o recebimento provisório, caso não se verifique defeitos ou imperfeições, por servidor designado pela autoridade competente, mediante termo circunstanciado.

CLÁUSULA SÉTIMA - DAS OBRIGAÇÕES DA CONTRATADA

São obrigações da **CONTRATADA**, além das naturalmente decorrentes deste instrumento, durante todo o prazo de vigência contratual:

- a) Receber o veículo para manutenção preventiva ou corretiva na Sede da Prefeitura Municipal de Santo Amaro do Maranhão;
- b) Responder, em relação aos seus empregados, por todas as despesas decorrentes da execução dos serviços constantes do objeto, tais como, salários, seguro de acidentes, taxas, impostos e contribuições trabalhistas e previdenciárias, Indenizações de qualquer

Autenticação no Verso

SERVENTIA EXTRAJUDICIAL DE IGARAPÉ DO MEIO

Enesio Ferreira da Silva – Oficial

Rua da Beta, 149 - Centro - Igarapé do Meio - MA - Fone: (98) 3376-1166 - (98) 9 8526-7206 - cartorioigarapedomeio@bol.com.br

Poder Judiciário TJMA Selo:
AUTENT157693EX53FOB XIIVEKM96
Data/Hora: 04/03/2020 16:54:34, Atx: 13.18,
Total: R\$ 4,50, Emolumentos: R\$ 4,40, FERC:
R\$ 0,10. Consulte a validade deste selo em
<https://selo.tjma.jus.br>



CNPJ 04.487.510/0001-01

TJMA/FER
Serventia Extrajudicial

1409

Igarapé do Meio/MA
CNPJ 34.487.510/0001-01

natureza, vale-refeição, Vale-transporte e outras que venham incidir sobre o objeto da licitação;

c) Comunicar a **CONTRATANTE** todas as ocorrências relacionadas com a execução dos serviços;

d) Responder por todos os possíveis danos materiais ou pessoais causados por seus empregados ou preposto as máquinas/veículos da **CONTRATANTE**, inclusive no caso de extravio, a título de culpa ou dolo devidamente comprovados, quando estiverem sujeitos a reparos ou serviços sob sua responsabilidade, providenciando a correspondente indenização;

e) Substituir somente as peças necessárias e mediante aprovação de orçamento pelo Gestor/Fiscal da **CONTRATANTE**;

f) Garantir o fornecimento exclusivo de acessórios e peças originais ou autorizados pelo fabricante

g) Substituir quaisquer peças que não estejam dentro do padrão de qualidade, em bom estado de conservação, que apresentem defeitos de fabricação, no prazo máximo de 03 (três) dias úteis a contar da rejeição sem custos adicionais;

h) Indenizar quaisquer danos ou prejuízos causados a Prefeitura ou a terceiros, por ação ou omissão na prestação de serviços/fornecimento do objeto, nos termos das Sanções Administrativas;

i) Não transferir a outrem, no todo ou em parte, o objeto deste contrato;

j) Refazer os serviços ou substituir as peças e componentes, comprovadamente considerados inadequados pela **CONTRATANTE**;

k) Disponibilizar à **CONTRATANTE** a Tabela de Tempo de Execução de Serviços (TEMPÁRIA) e Tabela de Preços de Peças, obtidas junto à concessionária oficial do fabricante de cada máquina/veículo;

l) Conceder especial prioridade de atendimento a **CONTRATANTE**, salvo motivo de força maior ou caso fortuito, devidamente comprovado;

m) Permitir que o servidor credenciado pela **CONTRATANTE** possa fiscalizar os serviços objeto desta contratação, prestando todo o esclarecimento solicitado e atendendo as reclamações formuladas, podendo o mesmo sustar, recusar, mandar fazer ou desfazer qualquer serviço que não esteja de acordo com as normas, especificações e técnicas usuais, ou que atentem contra a segurança dos usuários ou de terceiros;

n) Devolver a **CONTRATANTE** as peças, materiais e acessórios que forem substituídos por ocasião dos reparos realizados;

o) Arcar com os danos eventualmente ocorridos com os materiais, equipamentos e ferramentas utilizadas na execução dos serviços, sem quaisquer ônus a **CONTRATANTE**;

p) Apresentar fatura de acordo com o preço fixado, tomado por base os serviços executados e aceitos pelo gestor do contrato, incluído, anexos, os Relatórios de Assistência Técnica (RAT), contendo o registro de todo trabalho efetuado ao longo do período, abrangendo assistência de manutenção, reparos, instalações e outros serviços efetuados;

q) Adotar todas as providências e assumir todas as obrigações estabelecidas na legislação específica de acidentes de trabalho, quando em ocorrência, em espécie, e forem vítimas os seus empregados, no desempenho dos serviços ou em conexão aos mesmos;

SERVENTIA EXTRAJUDICIAL DE IGARAPÉ DO MEIO

Enesio Ferreira da Silva – Oficial

Rua da Betz, 149 - Centro - Igarapé do Meio - MA • Fone: (98) 3376-1166 • (98) 9 8526-7206 • cartorioigarapedameio@bol.com.br

Poder Judiciário: TJMA. Selo:
AUTENT1576930RQPXHTZBWH3UQ63.
Data/Hora: 04/03/2020 16:54:35, Ato: 13.18,
Total: R\$ 4,50. Emolumentos: R\$ 4,40. FERC:
R\$ 0,10. Consulte a validade deste selo em
<https://selo.tjma.jus.br>



CNPJ 04.467.510/0001-01

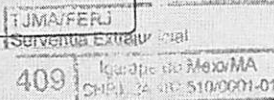

422
18

- r) Refazer, no prazo máximo de 24 (vinte e quatro) horas, contados da comunicação, os serviços que foram rejeitados;
- s) Apresentar, sempre que solicitado, documentos que comprovem a procedência das peças;
- t) Manter, durante a execução do Contrato, todas as condições de habilitação e qualificação exigidas na licitação;
- u) Prestar garantia do serviço prestado refazendo, aprimorando ou retificando sua execução sempre que persistirem defeitos ou forem constatados vícios ou imperfeições sem ônus para o Município de Santo Amaro do Maranhão;
- v) A **CONTRATADA** deverá dispor:
- Profissionais certificados por empresa do ramo automotivo ou escola técnica, em seu quadro de funcionários;
 - Ferramentas apropriadas e instrumental técnico compatível e adequado para realização dos serviços, como equipamentos para injeção eletrônica, analisador digital, cubas ultrassônicas, lâmpadas de ponto, manômetros, limpador de radiadores, alinhado de farol, limpeza de ar condicionado, auxiliar de partida, teste de bateria.
- w) Responder pelos danos causados diretamente a Administração Pública Municipal ou a terceiros, decorrentes de sua culpa ou dolo, independente da execução dos serviços, não excluindo ou reduzindo dessa responsabilidade a fiscalização ou o acompanhamento pelo contratante;
- x) Credenciar, por escrito, junto a **CONTRATANTE**, preposto idôneo, com poderes de decisão para representá-la administrativamente sempre que for necessário, durante o período de vigência do contrato;
- y) Acatar as orientações da **CONTRATANTE**, sujeitando-se a mais ampla e irrestrita fiscalização, prestando os esclarecimentos solicitados e atendendo as reclamações formuladas;
- z) Prestar as informações e os esclarecimentos que venham a ser solicitados pela **CONTRATANTE** em até 24 (vinte e quatro) horas, por intermédio do preposto designado para acompanhamento do contrato, a contar de sua solicitação;

CLÁUSULA OITAVA – DAS OBRIGAÇÕES DA CONTRATANTE

Para garantir o cumprimento dos serviços objeto desta contratação a **CONTRATANTE** se compromete a:

- a) Efetuar o pagamento nas condições e preços pactuados quando ocorrer a prestação dos serviços e /ou fornecimento.
- b) Emitir Nota de Empenho, com todas as informações necessárias, em favor da **CONTRATADA**;
- c) Responsabilizar-se pela lavratura do respectivo contrato, com base nas disposições estabelecidas e ainda, em consonância com a Lei Federal nº 8.666/93 e suas alterações;
- d) Assegurar os recursos orçamentários e financeiros para custear a prestação de serviços
- e) Encaminhar a **CONTRATADA** a **Ordem de Serviço** com todas as informações necessárias para a prestação do serviço;
- f) Encaminhar a **CONTRATADA** a **Ordem de Fornecimento** com todas as informações necessárias;
- g) Comunicar a **CONTRATADA** as ocorrências relacionadas a execução do contrato.

Autenticação no Verso

SERVENTIA EXTRAJUDICIAL DE IGARAPÉ DO MEIO

Enesio Ferreira da Silva - Oficial

Rua da Beta, 149 - Centro - Igarapé do Meio - MA - Fone: (98) 3376-1166 - (98) 9 8526-7205 - cartorioigarapedomeio@bol.com.br

Poder Judiciário TJMA Selo:
AUTENT15789390LIVV8T137IAOQ16
Data/Hora: 04/03/2020 16:54:35, At: 13.18
Total: R\$ 4,50, Emolumentos: R\$ 4,40, FERC:
R\$ 0,10. Consulte a validade deste selo em
<https://selo.tjma.jus.br>



CNPJ 04.487.510/0001-81

TJMA PERJ

SERVENTIA EXTRAJUDICIAL

409

Igarapé do Meio-MA

CNPJ: 04.487.510/0001-01

473
[Signature]

- h) Prestar as informações e os esclarecimentos que venham a ser solicitado pela **CONTRATADA** com relação ao objeto do contrato;
- i) Aplicar as penalidades cabíveis no caso de descumprimento do contrato, garantindo a previa defesa;

CLÁUSULA NONA – DO PREÇO E CONDIÇÕES DE PAGAMENTO

O valor global estimado do presente Contrato é de **R\$ 279.600,00 (duzentos e setenta e nove mil e seiscentos reais)**.

PARÁGRAFO PRIMEIRO

O valor dos serviços executados para cada Lote será aferido por meio de multiplicação do custo da hora de serviço contratado pela quantidade de tempo previsto para a realização dos serviços, observado a Tabela de Tempo de Execução dos Serviços (**TEMPÁRIA**), emitida pelo fabricante de cada marca e modelo de veículo.

PARÁGRAFO SEGUNDO

O valor das peças fornecidas para cada Lote será mensurado por meio de aplicação do desconto contratado aos valores constantes na Tabela de Preços das Peças e acessórios, coletada trimestralmente pela **CONTRATADA** junto a concessionária oficial do fabricante de cada veículo.

PARÁGRAFO TERCEIRO

O valor da contratação da mão-de-obra do serviço prestado por hora é de **R\$ 162,00 (cento e sessenta e dois reais)**, perfazendo o total de **R\$ 129.600,00 (cento e vinte e nove mil e seiscentos reais)**.

PARÁGRAFO QUARTO

O valor da contratação referente a aquisição de peças e acessórios é de **R\$ 150.000,00 (cento e cinquenta mil reais)**.

PARÁGRAFO QUINTO

O percentual de desconto oferecido pela **CONTRATADA** sobre o valor das peças é de **11% (onze por cento)**.

PARÁGRAFO SEXTO

O pagamento será efetuado em parcelas mensais, no prazo máximo de até 30 (trinta) dias, após apresentação da Nota Fiscal, acompanhada da Fatura de Serviços, a ser apresentada até o 5º (quinto) dia útil de cada mês subsequente ao da prestação dos serviços.

PARÁGRAFO SÉTIMO

O pagamento será efetuado pela **CONTRATANTE** mediante depósito na Conta Corrente indicada pela **CONTRATADA**.

Autenticação no Verso

SERVENTIA EXTRAJUDICIAL DE ICARAPÉ DO MEIO

Rua da Beira, 149 - Centro - Igarapé do Meio - MA - Fone: (98) 3276-1166 - (98) 9 9926-7206 - centraljuridica@icd.com.br

Enesio Ferreira da Silva - Oficial



Poder Judiciário TJMA, Selo:
AUTENT157693080UR2M6TDH438
Data/Hora: 04/03/2020 18:54:35, Ator: 12.18
Total: R\$ 4,50. Emolumentos: R\$ 4,40, FERC:
R\$ 0,10. Consulte a validade deste selo em:
<https://selo.tjma.jus.br>

CNPJ 09.487.910/0001-01

4091
Igarapé do Meio, MA
CNPJ 27.44 - 9100001-01

424
68

PARÁGRAFO OITAVO

Caso os pagamentos sejam efetuados após o prazo estabelecido no Parágrafo Primeiro, por culpa da Contratante, serão devidos encargos moratórios à taxa nominal de 6% a.a. (seis por cento ao ano), capitalizados diariamente em regime de juros simples, desde que, para tanto, não tenha concorrido à Contratada.

PARÁGRAFO NONO

O valor dos encargos será calculado pela fórmula: $EM = I \times N \times VP$, onde: EM = Encargos moratórios devidos; N = Números de dias entre a data prevista para o pagamento e a do efetivo pagamento; I = Índice de compensação financeira = 0,00016438; e VP = Valor da prestação em atraso.

PARÁGRAFO DÉCIMO

No caso de faturas apresentadas com atraso por culpa exclusiva da **CONTRATADA**, o prazo de pagamento será acrescido dos dias de atraso da apresentação, sem que haja direito a qualquer acréscimo de preço, relativo a esse período.

PARÁGRAFO DÉCIMO PRIMEIRO

Nenhum pagamento se fará sem que a **CONTRATADA**, tenha recolhido valor de multa, eventualmente aplicada.

CLÁUSULA DÉCIMA - DA VIGÊNCIA

O presente **CONTRATO** entrará em vigor na data de sua assinatura, por um período de 12 (doze) meses, podendo ser prorrogado, conforme disposto no art. 57, inciso II, da Lei Federal N.º 8666/1993, mediante Termo Aditivo.

CLÁUSULA DÉCIMA PRIMEIRA - DO REAJUSTE

O preço contratado em conformidade com a proposta adjudicada não será reajustado durante o prazo de sua vigência. Havendo prorrogação o preço contratado poderá ser reajustado, conforme disposto no Art. 28, da Lei n.º 9.069/95, pela aplicação do IGP-M-FGV, ou outro índice que vier a substituí-lo.

PARÁGRAFO PRIMEIRO

Competirá à **CONTRATADA** demonstrar em planilhas de custos e informações de mercado a necessidade de eventual reajuste, decorridos os primeiro 12 (doze) meses de contrato, que poderá ser apreciado pela **CONTRATANTE**. Não havendo acordo, qualquer parte poderá rescindir o Contrato, sem aplicação de multa.

CLÁUSULA DÉCIMA SEGUNDA - DO ACOMPANHAMENTO E DA FISCALIZAÇÃO

A execução deste Contrato será acompanhada e fiscalizada por um representante do **CONTRATANTE**, nos termos do art. 67 da Lei Federal n. 8.666, de 21 de junho de 1993.

Autenticação no Verso

SERVENTIA EXTRAJUDICIAL DE IGARAPÉ DO MEIO

Enesio Ferreira da Silva – Oficial

Rua da Beta, 149 - Centro - Igarapé do Meio - MA - Fone: (98) 3376-1166 - (98) 9 8526-7206 - cartorioigarapedomeio@bol.com.br

Poder Judiciário: TJMA Selo
ALITENT1576933CJFVPBJEWM13Y44,
Data/Hora: 04/03/2020 16:54:36, Ator: 13.18,
Total: R\$ 4,50, Emolumentos: R\$ 4,40, FERC:
R\$ 0,10. Consulte a validade deste selo em
<https://selo.tjma.jus.br>



CNPJ 04.487.510/0001-01

TJMA/FEPEJ

Serventia Extrajudicial

409

Igarapé do Meio - MA

CNPJ 04.487.510/0001-01

CLÁUSULA DÉCIMA TERCEIRA - DA DOTAÇÃO ORÇAMENTÁRIA

Os recursos financeiros, para execução do presente Contrato, correrão à conta da Dotação Orçamentária:

SERVIÇOS

VALOR: R\$ 129.600,00

2 PREFEITURA MUNICIPAL DE SANTO AMARO DO MARANHÃO
02 PODER EXECUTIVO
02.10 SEC.M DE INFRAESTRUTURA,S.PUBLICOS, TRANSITO E T
02.10.01 SEC. M DE INFRAESTRUTURA S.PUBLICO, TRANSITO E T
04 Administração
04.122 Administração Geral
04.122.0023 PROMOÇÃO DA URBANIZAÇÃO E INFRAESTRUTURA BASICA
04.122.0023.2139.0000 GESTÃO DAS ATIVIDADES DO DEPT. DE
INFRAESTRUTURA E DESENVOLVIMENTO URBANO
3.3.90.39.00 Outros Serviços de Terceiros - Pessoa Jurídica

PEÇAS

VALOR: R\$ 150.000,00

2 PREFEITURA MUNICIPAL DE SANTO AMARO DO MARANHÃO
02 PODER EXECUTIVO
02.10 SEC.M DE INFRAESTRUTURA,S.PUBLICOS, TRANSITO E T
02.10.01 SEC. M DE INFRAESTRUTURA S.PUBLICO, TRANSITO E T
04 Administração
04.122 Administração Geral
04.122.0023 PROMOÇÃO DA URBANIZAÇÃO E INFRAESTRUTURA BASICA
04.122.0023.2139.0000 GESTÃO DAS ATIVIDADES DO DEPT. DE
INFRAESTRUTURA E DESENVOLVIMENTO URBANO
3.3.90.30.00 - Material de Consumo

CLÁUSULA DÉCIMA QUARTA - DA RESCISÃO CONTRATUAL

O presente Contrato poderá ser rescindido, garantida a defesa prévia, mediante ato da **CONTRATANTE**, o qual deve ser comunicado por escrito à **CONTRATADA**:

- I - Não cumprimento ou cumprimento irregular de cláusulas contratuais;
- II - Cometimento reiterado de faltas na execução do objeto deste Contrato;
- III - Alteração Social ou modificação na finalidade ou estrutura da **CONTRATADA** que prejudique a execução deste Contrato;
- IV - Insolvência, dissolução ou falência da **CONTRATADA**;
- V - Comum acordo entre as partes.

PARÁGRAFO ÚNICO

Os demais motivos ensejadores da rescisão contratual estão previstos no art. 78, da Lei nº 8.666/93, que ocorrerá nos termos do art. 79, do mesmo diploma legal.

Autenticação no Verso

SERVENTIA EXTRAJUDICIAL DE IGARAPÉ DO MEIO

Enesio Ferreira da Silva – Oficial

Rua da Beta, 149 - Centro - Igarapé do Meio - MA - Fone: (55) 3376-1166 - (55) 9 8526-7206 - cartorioigarapedomeio@bol.com.br

Poder Judiciário TJMA. Selo:
AUTENT1578939JDKC0K8IN5E8Q41.
Data/Hora: 04/03/2020 16:54:35, Ato: 13.18,
Total: R\$ 4,50. Emolumentos: R\$ 4,40, FERC:
R\$ 0,10. Consulte a validade deste selo em
<https://selo.tjma.jus.br>



CNPJ 04.487.510/0001-01

(TJMA-FERJ)

(SERVENTIA EXTRAJUDICIAL)

10c

Igarapé do Meio-MA

CNPJ: 04.487.510/0001-01

426
14

CLÁUSULA DECIMA QUINTA - DO INADIMPLEMENTO E SANÇÕES

No caso de atraso injustificado ou fornecimento total ou parcial do objeto, a **CONTRATANTE**, poderá garantir a prévia defesa, aplicar à Contratada as seguintes sanções:

- a) **Advertência.**
- b) **Multa de 0,33%** (trinta e três décimos por cento) por dia de atraso na entrega dos serviços ou atraso na sua substituição, e por ocorrência de ato ou fato em desacordo com o proposto e o estabelecido no Edital, até o máximo de 10% (dez por cento) sobre o valor total da nota de empenho, recolhida no prazo máximo de 05 (cinco) dias corridos, uma vez comunicados oficialmente.
- c) **Multa de 10%** (dez por cento) sobre o valor total da nota de empenho, no caso de inexecução total ou parcial do objeto contratado, recolhida no prazo de 05 (cinco) dias corridos, contado da comunicação oficial.
- d) **Suspensão temporária** de participação em licitações com a Administração por prazo não superior a **02 (dois) anos**;
- e) **Declaração de inidoneidade** para licitar ou contratar com a Administração Pública enquanto perdurarem os motivos determinantes da punição ou até que seja promovida a reabilitação perante a própria autoridade que aplicou a penalidade, que será concedida sempre que a licitante ressarcir a **CONTRATANTE**, pelos prejuízos resultantes e depois de decorrido o prazo da sanção aplicada com base no subitem anterior.

PARÁGRAFO PRIMEIRO

A Contratante que ensejar o retardamento da execução dos serviços não mantiver a proposta, falhar ou fraudar na execução do contrato, comportar-se de modo inidôneo, fizer declaração falsa ou cometer fraude fiscal garantida o direito prévio da citação e da ampla defesa, ficará impedido de licitar a contratar com a Administração, pelo prazo de até **05 (cinco) anos**, enquanto perdurarem os motivos determinantes da punição ou até que seja promovida a reabilitação perante a própria autoridade que aplicou a penalidade.

PARÁGRAFO SEGUNDO

As multas a que se referem os subitens anteriores serão descontadas dos pagamentos devidos a **CONTRATANTE** ou cobradas diretamente da empresa, amigável ou judicialmente, e poderão ser aplicadas cumulativamente com as demais sanções previstas neste tópico.

PARÁGRAFO TERCEIRO

A aplicação das penalidades será precedida da concessão da oportunidade de ampla defesa por parte do adjudicatário, na forma da Lei.

CLÁUSULA DÉCIMA SEXTA - DOS ACRÉSCIMOS OU SUPRESSÕES

A **CONTRATADA** se obriga a aceitar nas mesmas condições contratuais os acréscimos ou supressões que se fazem necessários, de até 25% (vinte e cinco por cento) do valor inicial atualizado do Contrato.

SERVENTIA EXTRAJUDICIAL DE IGARAPÉ DO MEIO

Enesio Ferreira da Silva – Oficial

Rua da Beta, 149 - Centro - Igarapé do Meio - MA - Fone: (98) 3376-1185 - (98) 9 8525-7208 - cartorioigarapedomeio@bol.com.br

Poder Judiciário TJMA Selo:
AUTENT157693MOYQ6B2G0N1YR893
Data/Hora: 04/03/2020 16:54:35, Ator: 13.18,
Total: R\$ 4.50, Emolumentos: R\$ 4.40, FERC:
R\$ 0.10. Consulte a validade deste selo em
<https://selo.tjma.jus.br>



CNPJ 04.487.510/0001-01

TJMA/FFR

Serventia Extrajudicial

400

Igarapé do Meio

CNPJ 04.487.510/0001-01

427

CLÁUSULA DÉCIMA SÉTIMA - DA BASE LEGAL

Na interpretação deste Contrato e nos casos omissos será aplicada a Lei 8.666/93, a doutrina, a jurisprudência e os princípios gerais do Direito.

CLÁUSULA DÉCIMA OITAVA - DA HABILITAÇÃO

Mantém durante a execução do presente Contrato, em compatibilidade com as obrigações assumidas, as condições de habilitação e qualificação exigidas na Licitação.

CLÁUSULA DÉCIMA NONA - DA PUBLICAÇÃO

A CONTRATANTE fará publicar o resumo do presente contrato no Diário Oficial do Estado, após sua assinatura, obedecendo ao prazo previsto no Parágrafo único, do artigo 61, da Lei nº 8.666/93.

CLÁUSULA VIGÉSIMA - DO FORO

Fica eleito o foro da Comarca de Humberto de Campos, para dirimir quaisquer dúvidas oriundas do presente instrumento.

E, para firmeza do que foi pactuado, firmam este instrumento em 02 (duas) vias de igual teor e um efeito na presença das testemunhas abaixo assinadas.

Santo Amaro do Maranhão, 04 de fevereiro de 2019.

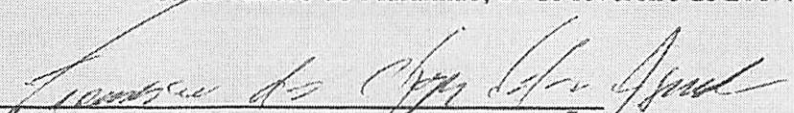
MUNICÍPIO DE SANTO AMARO DO MARANHÃO

Francisco das Chagas Silva Aguiar
Secretário de Infraestrutura, Serviços Públicos,
Trânsito e Transportes
Prefeitura Municipal
CONTRATANTE

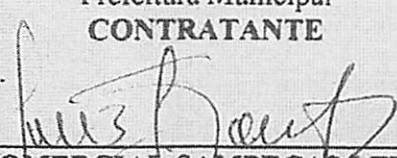
COMERCIAL SAMPEÇAS LTDA

Luiz Lira dos Santos
CONTRATADA

TESTEMUNHAS:

Nome:

CPF nº:

Nome:

CPF nº:

SERVENTIA EXTRAJUDICIAL DE IGARAPÉ DO MEIO

Enesio Ferreira da Silva - Oficial

Rua da Beta, 149 - Centro - Igarapé do Meio - MA - Fone: (98) 3378-1155 - C (98) 9 8526-7205 - cartorioigarapedomeio@bol.com.br

Poder Judiciário TJMA Selo:
AUTENT1576938FJQ3OKDSJHTOW13
Data/Hora: 04/03/2020 16:54:35, Atc: 13.18
Total: R\$ 4,50, Emolumentos: R\$ 4,40, FERC:
R\$ 0,10. Consulte a validade deste selo em
<https://selo.tjma.jus.br>



CNPJ 04.487.510/0001-01

409
ESTADO DO MARANHÃO
CNPJ 04.487.510/0001-01

RECEBEMOS DE COMERCIAL SAMPEÇAS LTDA OS PRODUTOS/SERVIÇOS CONSTANTES DA NOTA FISCAL INDICADA AO LADO		NF-e Nº 000.001.860
DATA DE RECEBIMENTO	IDENTIFICAÇÃO E ASSINATURA DO RECEBEDOR	SÉRIE: 1

COMERCIAL SAMPEÇAS LTDA RUA OSCAR BARROS, 14 - JARDIM SAO CRISTOVAO, Sao Luis, MA - CEP: 65055460 - Fone/Fax: 983258734		DANFE Documento Auxiliar da Nota Fiscal Eletrônica 0 - Entrada 1 - Saída 1 Nº 000.001.860 SÉRIE: 1 Página 1 de 2	CONTROLE DO FISCO  CHAVE DE ACESSO 2119 0205 2944 6000 0193 5500 1000 0018 6015 2000 0083 Consulta de autenticidade no portal nacional da NF-e www.nfe.fazenda.gov.br/portal ou no site da Sefaz Autorizadora PROTOCOLO DE AUTORIZAÇÃO DE USO 421190003346554 - 13/02/2019 12:07
NATUREZA DA OPERAÇÃO VENDAS			
INSCRIÇÃO ESTADUAL 122030222	INSCRIÇÃO ESTADUAL DO SUBST. TRIB.	CNPJ 05.294.460/0001-93	

DESTINATÁRIO/REMETENTE			
NOME/RAZÃO SOCIAL SECRETARIA MUNICIPAL DE INFRAESTRUTURA, SERVIÇO PÚBLICOS		CNPJ/CPF 01.612.671/0001-76	DATA DA EMISSÃO 13/02/2019
ENDEREÇO RUA 18 DE JULHO, 06 -	BAIRRO/DISTRITO CENTRO	CEP 65195-000	DATA DE ENTRADA/SAÍDA 13/02/2019
MUNICÍPIO Santo Amaro do Maranhão	FONE/FAX	UF MA	HORA DE ENTRADA/SAÍDA 12:10
TÍTULA			

CÁLCULO DO IMPOSTO					
BASE DE CÁLCULO DO ICMS 0,00	VALOR DO ICMS 0,00	BASE DE CÁLCULO DO ICMS ST 0,00	VALOR DO ICMS ST 0,00	VALOR TOTAL DOS PRODUTOS 49.672,50	
VALOR DO FRETE 0,00	VALOR DO SEGURO 0,00	DESCONTO 5.463,97	OUTRAS DESPESAS ACESSÓRIAS 0,00	VALOR DO IPI 0,00	VALOR TOTAL DA NOTA 44.208,53

TRANSPORTADOR/VOLUMES TRANSPORTADOS	
RAZÃO SOCIAL	FRETE POR CONTA 9 - Sem Frete
ENDEREÇO	MUNICÍPIO
QUANTIDADE	ESPECIE
MARCA	NUMERAÇÃO
PESO BRUTO	PESO LÍQUIDO

DADOS DO PRODUTO/SERVIÇO												
CÓDIGO	DESCRIÇÃO DO PRODUTO/SERVIÇO	NCM/SH	CST	CFOP	UNID.	QTD.	VLR. UNIT.	VLR. TOTAL	BC ICMS	VLR. ICMS	VLR. IPI	ALÍQ. ICMS
	BOMBA DE DIREÇÃO Total aproximado de tributos federais, estaduais e municipais: 225,00	87089990	0400	5405	PÇ	1,0000	1.250,0000	1.250,00				
	DIFERENCIAL COMPLETO TRASEIRO Total aproximado de tributos federais, estaduais e municipais: 1.215,00	87089990	0400	5405	PÇ	1,0000	6.750,0000	6.750,00				
	EIXO PRIMARIO CX MARCHA Total aproximado de tributos federais, estaduais e municipais: 261,00	87089990	0400	5405	PÇ	1,0000	1.450,0000	1.450,00				
	EIXO SECUNDARIO CX MARCHA Total aproximado de tributos federais, estaduais e municipais: 490,50	87089990	0400	5405	PÇ	1,0000	2.725,0000	2.725,00				
05	EIXO CARRETAO CX MARCHA Total aproximado de tributos federais, estaduais e municipais: 387,00	87089990	0400	5405	PÇ	1,0000	2.150,0000	2.150,00				
06	EIXO VIRABREQUIM Total aproximado de tributos federais, estaduais e municipais: 693,00	87089990	0400	5405	PÇ	1,0000	3.850,0000	3.850,00				
07	INTERCOOLER COMPLETO Total aproximado de tributos federais, estaduais e municipais: 342,00	87089990	0400	5405	PÇ	1,0000	1.900,0000	1.900,00				
08	JOGO KIT MOTOR COMPLETO Total aproximado de tributos federais, estaduais e municipais: 540,00	87089990	0400	5405	PÇ	1,0000	3.000,0000	3.000,00				
09	PARABRISA DIANTEIRO Total aproximado de tributos federais, estaduais e municipais: 459,00	87089990	0400	5405	PÇ	1,0000	2.550,0000	2.550,00				
10	KIT DE EMBREAGEM Total aproximado de tributos federais, estaduais e municipais: 8.941,05	87089990	0400	5405	PÇ	1,0000	5.200,0000	5.200,00				

CÁLCULO DO ISSQN			
INSCRIÇÃO MUNICIPAL	VALOR TOTAL DOS SERVIÇOS	BASE DE CÁLCULO DO ISSQN	VALOR DO ISSQN

DADOS ADICIONAIS	
INFORMAÇÕES COMPLEMENTARES CANCELAMENTO DE PEÇAS PARA O VEICULO: CAMINHAO BASCULANTE - SECRETARIA MUNICIPAL DE INFRAESTRUTURA - CONTRATO 03/2019. Total aproximado de tributos federais, estaduais e municipais: 8.941,05	RESERVADO AO FISCO

COMERCIAL SAMPEÇAS LTDARUA OSCAR BARROS, 14 - - JARDIM SAO CRISTOVAO, Sao
Luis, MA - CEP: 65055460 - Fone/Fax: 9832587834**DANFE**Documento Auxiliar da Nota
Fiscal Eletrônica0 - Entrada
1 - Saída**1**

Nº 000.001.860

SÉRIE: 1

Página 2 de 2

CONTROLE DO FISCO



CHAVE DE ACESSO

2119 0205 2944 6000 0193 5500 1000 0018 6015 2000 0083

Consulta de autenticidade no portal nacional da
NF-e www.nfe.fazenda.gov.br/portal ou no site
da Sefaz Autorizadora

PROTOCOLO DE AUTORIZAÇÃO DE USO

421190003346554 - 13/02/2019 12:07

NÚMERO DA OPERAÇÃO

ENDAS

INSCRIÇÃO ESTADUAL

22030222

INSCRIÇÃO ESTADUAL DO SUBST. TRIB.

CNPJ

05.294.460/0001-93

DADOS DO PRODUTO/SERVIÇO

CÓDIGO	DESCRIÇÃO DO PRODUTO/SERVIÇO	NCM/SH	CST	CFOP	UNID.	QTD.	VLR. UNIT.	VLR. TOTAL	BC ICMS	VLR. ICMS	VLR. IPI	ALÍQ. ICMS	ALÍQ. IPI
11	municipais: 936,00 RADIADOR Total aproximado de tributos federais, estaduais e municipais: 396,00	87089990	0400	5405	PÇ	1,0000	2.200,0000	2.200,00					
12	TRIANGULO SINALIZAÇÃO Total aproximado de tributos federais, estaduais e municipais: 10,80	87089990	0400	5405	PÇ	1,0000	60,0000	60,00					
13	TANQUE DE COMBUSTIVEL Total aproximado de tributos federais, estaduais e municipais: 207,00	87089990	0400	5405	PÇ	1,0000	1.150,0000	1.150,00					
14	MOTOR DE ARRANQUE PARTIDA Total aproximado de tributos federais, estaduais e municipais: 346,50	87089990	0400	5405	PÇ	1,0000	1.925,0000	1.925,00					
15	CUICA DE FREIO DIANTEIRO Total aproximado de tributos federais, estaduais e municipais: 151,20	87089990	0400	5405	PÇ	2,0000	420,0000	840,00					
16	CUICA DE FREIO TRASEIRO Total aproximado de tributos federais, estaduais e municipais: 126,00	87089990	0400	5405	PÇ	2,0000	350,0000	700,00					
	CUBO DE RODA TRASEIRO Total aproximado de tributos federais, estaduais e municipais: 345,60	87089990	0400	5405	PÇ	2,0000	960,0000	1.920,00					
	ENGRENAGEM CX MARCHA 3 VELOCIDADE Total aproximado de tributos federais, estaduais e municipais: 164,70	87089990	0400	5405	PÇ	1,0000	915,0000	915,00					
	FEIXE DE MOLA SUSPENSÃO TRASEIRO Total aproximado de tributos federais, estaduais e municipais: 297,00	87089990	0400	5405	PÇ	1,0000	1.650,0000	1.650,00					
20	TURBO COMPRESSOR Total aproximado de tributos federais, estaduais e municipais: 873,00	87089990	0400	5405	PÇ	1,0000	4.850,0000	4.850,00					
21	TAMBOR DE FREIO DIANTEIRO Total aproximado de tributos federais, estaduais e municipais: 153,00	87089990	0400	5405	PÇ	1,0000	850,0000	850,00					
22	TAMBOR DE FREIO TRASEIRO Total aproximado de tributos federais, estaduais e municipais: 161,10	87089990	0400	5405	PÇ	1,0000	895,0000	895,00					
23	EIXO DO COMANDO DE VALVULA MOTOR Total aproximado de tributos federais, estaduais e municipais: 160,65	87089990	0400	5405	PÇ	1,0000	892,5000	892,50					

RECEBEMOS DE COMERCIAL SAMPEÇAS LTDA OS PRODUTOS/SERVIÇOS CONSTANTES DA NOTA FISCAL INDICADA AO LADO		NF-e Nº 000.001.861
DE RECEBIMENTO	IDENTIFICAÇÃO E ASSINATURA DO RECEBEDOR	
		SÉRIE: 1

COMERCIAL SAMPEÇAS LTDA RUA OSCAR BARROS, 14 - JARDIM SAO CRISTOVAO, Sao Luis, MA - CEP: 65055460 - Fone/Fax: 9832587834		DANFE Documento Auxiliar da Nota Fiscal Eletrônica 0 - Entrada 1 - Saída 1 Nº 000.001.861 SÉRIE: 1 Página 1 de 2	CONTROLE DO FISCO  CHAVE DE ACESSO 2119 0205 2944 6000 0193 5500 1000 0018 6115 2000 0080 Consulta de autenticidade no portal nacional da NF-e www.nfe.fazenda.gov.br/portal ou no site da Sefaz Autorizadora PROTOCOLO DE AUTORIZAÇÃO DE USO 421190003399737 - 13/02/2019 19:34
NATUREZA DA OPERAÇÃO VENDAS			
INSCRIÇÃO ESTADUAL 122030222	INSCRIÇÃO ESTADUAL DO SUBST. TRIB.	CNPJ 05.294.460/0001-93	

DESTINATÁRIO/REMETENTE		CNPJ/CPF 01.612.671/0001-76	DATA DA EMISSÃO 13/02/2019
NOME/RAZÃO SOCIAL PREFEITURA MUNICIPAL DE SANTO AMARO DO MARANHÃO		CEP 65195-000	DATA DE ENTRADA/SAÍDA 13/02/2019
ENDEREÇO NOSSA SENHORA DA CONCEICAO, SN -		BAIRRO/DISTRITO CENTRO	HORA DE ENTRADA/SAÍDA 19:33
Cidade Santo Amaro do Maranhao		FONE/FAX	UF MA
		INSCRIÇÃO ESTADUAL	

CÁLCULO DO IMPOSTO									
BASE DE CÁLCULO DO ICMS 0,00	VALOR DO ICMS 0,00	BASE DE CÁLCULO DO ICMS ST 0,00	VALOR DO ICMS ST 0,00	VALOR TOTAL DOS PRODUTOS 49.672,50					
VALOR DO FRETE 0,00	VALOR DO SEGURO 0,00	DESCONTO 5.463,97	OUTRAS DESPESAS ACESSÓRIAS 0,00	VALOR DO IPI 0,00	VALOR TOTAL DA NOTA 44.208,53				

TRANSPORTADOR/VOLUMES TRANSPORTADOS									
RAZÃO SOCIAL	FRETE POR CONTA 9 - Sem Frete	CÓDIGO ANTT	PLACA DO VEÍCULO	UF	CNPJ/CPF				
ENDEREÇO	MUNICÍPIO	UF	INSCRIÇÃO ESTADUAL						
QUANTIDADE	ESPÉCIE	MARCA	NUMERAÇÃO	PESO BRUTO	PESO LÍQUIDO				

DADOS DO PRODUTO/SERVIÇO													
CÓDIGO	DESCRIÇÃO DO PRODUTO/SERVIÇO	NCM/SH	CST	CFOP	UNID.	QTD.	VLR. UNIT.	VLR. TOTAL	BC ICMS	VLR. ICMS	VLR. IPI	ALÍQ. ICMS	ALÍQ. IPI
	BOMBA DE DIREÇÃO Total aproximado de tributos federais, estaduais e municipais: 225,00	87089990	0400	5405	PC	1,0000	1.250,0000	1.250,00					
	DIFERENCIAL COMPLETO TRASEIRO Total aproximado de tributos federais, estaduais e municipais: 1.215,00	87089990	0400	5405	PC	1,0000	6.750,0000	6.750,00					
	EIXO PRIMARIO CX MARCHA Total aproximado de tributos federais, estaduais e municipais: 261,00	87089990	0400	5405	PC	1,0000	1.450,0000	1.450,00					
	EIXO SECUNDARIO CX MARCHA Total aproximado de tributos federais, estaduais e municipais: 490,50	87089990	0400	5405	PC	1,0000	2.725,0000	2.725,00					
	EIXO CARRETAO CX MARCHA Total aproximado de tributos federais, estaduais e municipais: 387,00	87089990	0400	5405	PC	1,0000	2.150,0000	2.150,00					
	EIXO VIRABREQUIM Total aproximado de tributos federais, estaduais e municipais: 693,00	87089990	0400	5405	PC	1,0000	3.850,0000	3.850,00					
	INTERCOOLER COMPLETO Total aproximado de tributos federais, estaduais e municipais: 342,00	87089990	0400	5405	PC	1,0000	1.900,0000	1.900,00					
	JOGO KIT MOTOR COMPLETO Total aproximado de tributos federais, estaduais e municipais: 540,00	87089990	0400	5405	PC	1,0000	3.000,0000	3.000,00					
	PARABRISA DIANTEIRO Total aproximado de tributos federais, estaduais e municipais: 459,00	87089990	0400	5405	PC	1,0000	2.550,0000	2.550,00					
	KIT DE EMBREAGEM Total aproximado de tributos federais, estaduais e municipais: 459,00	87089990	0400	5405	PC	1,0000	5.200,0000	5.200,00					

CÁLCULO DO ISSQN							
INSCRIÇÃO MUNICIPAL	VALOR TOTAL DOS SERVIÇOS	BASE DE CÁLCULO DO ISSQN	VALOR DO ISSQN				

ADICIONAIS			
ADICIONAIS COMPLEMENTARES Fornecimento de peças para o veículo: CAMINHAO BASCULANTE SECRETARIA MUNICIPAL DE INFRAESTRUTURA - CONTRATO Nº 029 Total aproximado de tributos federais, estaduais e municipais: 8.941,05		RESERVADO AO FISCO	

COMERCIAL SAMPEÇAS LTDA

Dr. OSCAR BARROS, 14 - - JARDIM SAO CRISTOVAO, Sao Luis, MA - CEP: 65055460 - Fone/Fax: 9832587834

DANFE

Documento Auxiliar da Nota Fiscal Eletrônica

0 - Entrada
1 - Saída

N° 000.001.861

SÉRIE: 1

Página 2 de 2

CONTROLE DO FISCO

**CHAVE DE ACESSO**

2119 0205 2944 6000 0193 5500 1000 0018 6115 2000 0080

Consulta de autenticidade no portal nacional da NF-e www.nfe.fazenda.gov.br/portal ou no site da Sefaz Autorizadora

PROTOCOLO DE AUTORIZAÇÃO DE USO

421190003399737 - 13/02/2019 19:34

PREZADA OPERAÇÃO

AIDS

REFERENCES

INSCRIÇÃO ESTADUAL DO SUBST. TRIB.

CNPJ

05.294.460/0001-93

DADOS DO PRODUTO/SERVICO

CÓDIGO	DESCRIÇÃO DO PRODUTO SERVIÇO	NCM/SH	CST	CFOP	UNID.	QTD.	VLR. UNIT.	VLR. TOTAL	BC ICMS	VLR. ICMS	VLR. IPI	ALIQ. ICMS	ALIQ. IPI
	municipais: 936,00												
11	RADIADOR Total aproximado de tributos federais, estaduais e municipais: 396,00	87089990	0400	5405	PÇ	1,0000	2.200,0000	2.200,00					
12	TRIANGULO SINALIZAÇÃO Total aproximado de tributos federais, estaduais e municipais: 10,80	87089990	0400	5405	PÇ	1,0000	60,0000	60,00					
13	TANQUE DE COMBUSTIVEL Total aproximado de tributos federais, estaduais e municipais: 207,00	87089990	0400	5405	PÇ	1,0000	1.150,0000	1.150,00					
14	MOTOR DE ARRANQUE PARTIDA Total aproximado de tributos federais, estaduais e municipais: 346,50	87089990	0400	5405	PÇ	1,0000	1.925,0000	1.925,00					
15	CUICA DE FREIO DIANTEIRO Total aproximado de tributos federais, estaduais e municipais: 151,20	87089990	0400	5405	PÇ	2,0000	420,0000	840,00					
	CUICA DE FREIO TRASEIRO Total aproximado de tributos federais, estaduais e municipais: 126,00	87089990	0400	5405	PÇ	2,0000	350,0000	700,00					
	CUBO DE RODA TRASEIRO Total aproximado de tributos federais, estaduais e municipais: 345,60	87089990	0400	5405	PÇ	2,0000	960,0000	1.920,00					
	ENGRENAGEM CX MARCHA 3 VELOCIDADE Total aproximado de tributos federais, estaduais e municipais: 164,70	87089990	0400	5405	PÇ	1,0000	915,0000	915,00					
	EIXO DE MOLA SUSPENSÃO TRASEIRO Total aproximado de tributos federais, estaduais e municipais: 297,00	87089990	0400	5405	PÇ	1,0000	1.650,0000	1.650,00					
	TURBO COMPRESSOR Total aproximado de tributos federais, estaduais e municipais: 873,00	87089990	0400	5405	PÇ	1,0000	4.850,0000	4.850,00					
21	TAMBOR DE FREIO DIANTEIRO Total aproximado de tributos federais, estaduais e municipais: 153,00	87089990	0400	5405	PÇ	1,0000	850,0000	850,00					
22	TAMBOR DE FREIO TRASEIRO Total aproximado de tributos federais, estaduais e municipais: 161,10	87089990	0400	5405	PÇ	1,0000	895,0000	895,00					
23	EIXO DO COMANDO DE VALVULA MOTOR Total aproximado de tributos federais, estaduais e municipais: 160,65	87089990	0400	5405	PÇ	1,0000	892,5000	892,50					

CERTIDÃO SIMPLIFICADA

Sistema Nacional de Registro de Empresas Mercantis - SINREM

Certificamos que as informações abaixo constam dos documentos arquivados
nesta Junta Comercial e são vigentes na data da sua expedição.

Empresa: COMERCIAL SAMPEÇAS EIRELI			Protocolo: MAC2201862230	
Natureza Jurídica: Empresa Individual de Responsabilidade Limitada (de Natureza Empresária)				
NIRE (Sede) 21600181101		CNPJ 05.294.460/0001-93		Arquivamento do Ato Constitutivo 23/09/2002
Início de Atividade 23/09/2002				
Endereço Completo Rua OSCAR BARROS, Nº 14, JARDIM SÃO CRISTÓVÃO - São Luís/MA - CEP 65055-460				
Objeto 45.20-0-01 - SERVICOS DE MANUTENCAO E REPARACAO MECANICA DE VEICULOS AUTOMOTORES 45.30-7-03 - COMERCIO A VAREJO DE PECAS E ACESSORIOS NOVOS PARA VEICULOS AUTOMOTORES 47.32-6-00 - COMERCIO VAREJISTA DE LUBRIFICANTES 45.30-7-05 - COMERCIO A VAREJO DE PNEUMATICOS E CAMARAS-DE-AR 77.11-0-00 - LOCACAO DE AUTOMOVEIS SEM CONDUTOR 01.61-0-99 - ATIVIDADES DE APOIO A AGRICULTURA NAO ESPECIFICADAS ANTERIORMENTE(ALUGUEL DE MAQUINAS E EQUIPAMENTOS AGRICOLAS COM OPERADOR) 33.14-7-12 - MANUTENCAO E REPARACAO DE TRATORES AGRICOLAS 36.00-6-01 - CAPTACAO, TRATAMENTO E DISTRIBUICAO DE AGUA 38.11-4-00 - COLETA DE RESIDUOS NAO-PERIGOSOS 38.21-1-00 - TRATAMENTO E DISPOSICAO DE RESIDUOS NAO-PERIGOSOS 49.23-0-02 - SERVICO DE TRANSPORTE DE PASSAGEIROS - LOCACAO DE AUTOMOVEIS COM MOTORISTA 49.24-8-00 - TRANSPORTE ESCOLAR 52.29-0-02 - SERVICOS DE REBOQUE DE VEICULOS 81.11-7-00 - SERVICOS COMBINADOS PARA APOIO A EDIFICIOS, EXCETO CONDOMINIOS PREDIAIS 43.22-3-02 - INSTALACAO E MANUTENCAO DE SISTEMAS CENTRAIS DE AR CONDICIONADO, DE VENTILACAO E REFRIGERACAO 77.32-2-01 - ALUGUEL DE MAQUINAS E EQUIPAMENTOS PARA CONSTRUCAO SEM OPERADOR, EXCETO ANDAIMES 77.39-0-99 - ALUGUEL DE OUTRAS MAQUINAS E EQUIPAMENTOS COMERCIAIS E INDUSTRIAIS NAO ESPECIFICADOS ANTERIORMENTE, SEM OPERADOR 4520-0/07 SERVICOS DE INSTALACAO, MANUTENCAO E REPARACAO DE ACESSORIOS PARA VEICULOS AUTOMOTORES 4541-2/05 COMERCIO A VAREJO DE PECAS E ACESSORIOS NOVOS PARA MOTOCICLETAS E MOTONETAS 4520-0/05 SERVICOS DE MANUTENCAO E REPARACAO DE VEICULOS AUTOMOTORES 45.20-0-02 - SERVICOS DE LANTERNAGEM OU FUNILARIA E PINTURA DE VEICULOS AUTOMOTORES 45.20-0-03 - SERVICOS DE MANUTENCAO E REPARACAO ELETRICA DE VEICULOS AUTOMOTORES 45.20-0-04 - SERVICOS DE MANUTENCAO E BALANCEAMENTO DE VEICULOS AUTOMOTORES 47.51-2-01 - COMERCIO VAREJISTA ESPECIALIZADO DE EQUIPAMENTOS E SUPRIMENTOS DE INFORMATICA 47.44-0-01 - COMERCIO VAREJISTA DE FERRAGENS E FERRAMENTAS 81.22-2-00 - IMUNIZACAO E CONTROLE DE DOENÇAS URBANAS 45.20-0-06 - SERVICOS DE BORRACHARIA PARA VEICULOS AUTOMOTORES 47.42-3-00 - COMERCIO VAREJISTA DE MATERIAL ELETRICO.				
Capital R\$ 2.000.000,00 (dois milhões reais) Capital Integralizado R\$ 2.000.000,00 (dois milhões reais)		Porte EPP (Empresa de Pequeno Porte)		Prazo de Duração Indeterminado
Titular Nome EUZENEAS LIRA DOS SANTOS		CPF 747.364.773-34	Administrador S	Início do Mandato 21/09/2017
Término do Mandato Indeterminado				
Dados do Administrador Nome EUZENEAS LIRA DOS SANTOS		CPF 747.364.773-34	Início do Mandato 10/02/2021	Término do Mandato Indeterminado
Último Arquivamento 10/02/2021		Número 21600181101	Ato/eventos D02 / 046 - TRANSFORMACAO	Situação ATIVA Status SEM STATUS

Esta certidão foi emitida automaticamente em 04/04/2022, às 15:46:29 (horário de Brasília).
Se impressa, verificar sua autenticidade no <https://www.empresafacil.ma.gov.br>, com o código TFIJAYVL.

MAC2201862230

LARISSA ROCHA DA SILVA
Secretário Geral

CERTIDÃO ESPECÍFICA

Sistema Nacional de Registro de Empresas Mercantis - SINREM

Certificamos que as informações abaixo constam dos documentos arquivados nesta Junta Comercial e são vigentes na data da sua expedição.

Certificamos que COMERCIAL SAMPEÇAS EIRELI encontra-se registrada nesta Junta Comercial, como segue:		Protocolo: MAC2201862260	
CNPJ: 05.294.460/0001-93		Situação ATIVA Status SEM STATUS	
Endereço Completo OSCAR BARROS, Nº 14, xxxxx, JARDIM SÃO CRISTÓVÃO - São Luís/MA - CEP 65055-460			
Arquivamentos Posteriores			
	Número	Data	Descrição
002	21600181101	15/02/2021	ALTERACAO DE DADOS E DE NOME EMPRESARIAL
002	21600181101	15/02/2021	TRANSFORMACAO
002	20210147296	01/02/2021	ALTERACAO DE DADOS (EXCETO NOME EMPRESARIAL)
223	20210136278	29/01/2021	BALANCO
002	20200845144	01/10/2020	ALTERACAO DE DADOS (EXCETO NOME EMPRESARIAL)
307	20200811568	25/09/2020	REENQUADRAMENTO DE MICROEMPRESA COMO EMPRESA DE PEQUENO PORTE
223	20200477374	10/07/2020	BALANCO
223	20190308826	23/04/2019	BALANCO
002	20190288760	10/04/2019	ALTERACAO DE DADOS (EXCETO NOME EMPRESARIAL)
223	20180355880	22/05/2018	BALANCO
223	20180355848	23/04/2018	BALANCO
002	20170392325	26/10/2017	ALTERACAO DE DADOS (EXCETO NOME EMPRESARIAL)
	20150046936	13/02/2015	BALANCO
	20060231947	11/07/2006	BALANCO
	20060043393	02/02/2006	ALTERACAO DE DADOS (EXCETO NOME EMPRESARIAL)
	20050103016	15/03/2005	BALANCO
	20050001353	14/01/2005	ALTERACAO DE DADOS (EXCETO NOME EMPRESARIAL)
	20040479862	23/12/2004	ALTERACAO DE DADOS (EXCETO NOME EMPRESARIAL)
223	20040193608	01/04/2004	BALANCO
002	20040020398	09/01/2004	ALTERACAO DE DADOS (EXCETO NOME EMPRESARIAL)
223	20040020410	09/01/2004	BALANCO
223	20020320906	16/10/2002	BALANCO
302	20020296878	23/08/2002	ENQUADRAMENTO DE MICROEMPRESA - EMPRESA EM
090	21200530221	23/09/2002	CONSTITUICAO CONTRATO

Esta certidão foi emitida automaticamente em 04/04/2022, às 15:46:18 (horário de Brasília).
Se impressa, verificar sua autenticidade no <https://www.empresafacil.ma.gov.br>, com o código SDRXADLB.



MAC2201862260

LARISSA ROCHA DA SILVA
Secretário(a) Geral



ANEXO III

EMPREGADOR PESSOA JURÍDICA

DECLARAÇÃO

Ref.: PREGÃO ELETRONICO Nº 022/2022

COMERCIAL SAMPEÇAS EIRELI, inscrito no CNPJ nº 05.294.460/0001-93, por intermédio de seu representante legal o(a) Sr(a) Euzeneas Lira dos Santos, portador(a) da Carteira de Identidade no 21237394-3 e do CPF nº 747.364.773-34, DECLARA, para fins de cumprimento do disposto no inciso XXXIII do art. 7º da Constituição Federal, que não emprega menor de dezoito anos em trabalho noturno, perigoso ou insalubre e não emprega menor de dezesseis anos e mão-de-obra infantil.

Ressalva: emprega menor, a partir de quatorze anos, na condição de aprendiz ().

São Luís-MA, 29 de Abril de 2022.

**EUZENEAS LIRA DOS
SANTOS:74736477334**

Assinado de forma digital por EUZENEAS
LIRA DOS SANTOS:74736477334
Dados: 2022.04.06 17:37:02 -03'00'

COMERCIAL SAMPEÇAS EIRELI

Euzeneas Lira dos Santos
Sócia Administradora
RG: 21237394-3
CPF: 747.364.773-34



COMERCIAL SAMPEÇAS EIRELI

ANEXO IV

DECLARAÇÃO PARA MICROEMPRESA E EMPRESA DE PEQUENO PORTE

A empresa COMERCIAL SAMPEÇAS EIRELI, inscrita no CNPJ nº 05.294.460/0001-93, por intermédio de seu representante legal o(a) Sr. (a) Euzeneas Lira dos Santos, portador(a) da Carteira de Identidade no 21237394-3 e do CPF nº 747.364.773-34, DECLARA, para fins legais, sob as penas da lei, de que cumpre os requisitos legais para a sua qualificação como microempresa ou empresa de pequeno porte nas condições do Estatuto Nacional da Microempresa e da Empresa de Pequeno Porte, instituído pela Lei Complementar nº. 123, de 14 de dezembro de 2006, em especial quanto ao seu art. 3º; que está apta a usufruir do tratamento favorecido estabelecido nos art. 42 a 49 da referida Lei Complementar e que não se enquadra nas situações relacionadas no §4º do art. 3º da citada Lei Complementar.

São Luís-MA, 29 de Abril de 2022.

**EUZENEAS LIRA DOS
SANTOS:74736477334**

Assinado de forma digital por EUZENEAS
LIRA DOS SANTOS:74736477334
Dados: 2022.04.06 17:37:02 -03'00'

COMERCIAL SAMPEÇAS EIRELI
Euzeneas Lira dos Santos
Sócia Administradora
RG: 21237394-3
CPF: 747.364.773-34

C.N.P.J: 05.294.460/0001-93 / INSCRIÇÃO ESTADUAL: 12.203.022-2
Rua Oscar Barros, nº 14, Bairro: Jardim São Cristóvão, CEP: 65.055.460 – São Luís – MA Fone: (98) 9 8706-6089
e-mail: comercialsampecas@yahoo.com.br



COMERCIAL SAMPEÇAS EIRELI

ANEXO V

DECLARAÇÃO DE CIÊNCIA E TERMO DE RESPONSABILIDADE

A empresa COMERCIAL SAMPEÇAS EIRELI, inscrita no CNPJ sob o nº 05.294.460/0001-93, sediada no endereço Rua Oscar Barros, nº 14 Jardim São Cristóvão – São Luís – MA CEP 65055460, telefone/fax nº (98) 9 87066089, por intermédio do seu representante legal Sr(a). Euzeneas Lira dos Santos, portador(a) da Carteira de Identidade no 21237394-3 e do CPF nº 747.364.773-34, DECLARA que a empresa atende a todos os requisitos de habilitação para participação em procedimentos licitatórios, bem como RESPONSABILIZA-SE pelas transações efetuadas em seu nome, assumindo como firmes e verdadeiras suas propostas e lances, inclusive os atos praticados diretamente ou por seu representante.

São Luís-MA, 29 de Abril de 2022.

**EUZENEAS LIRA DOS
SANTOS:74736477334**

Assinado de forma digital por EUZENEAS
LIRA DOS SANTOS:74736477334
Dados: 2022.04.06 17:37:02 -03'00'

COMERCIAL SAMPEÇAS EIRELI

Euzeneas Lira dos Santos
Sócia Administradora
RG: 21237394-3
CPF: 747.364.773-34

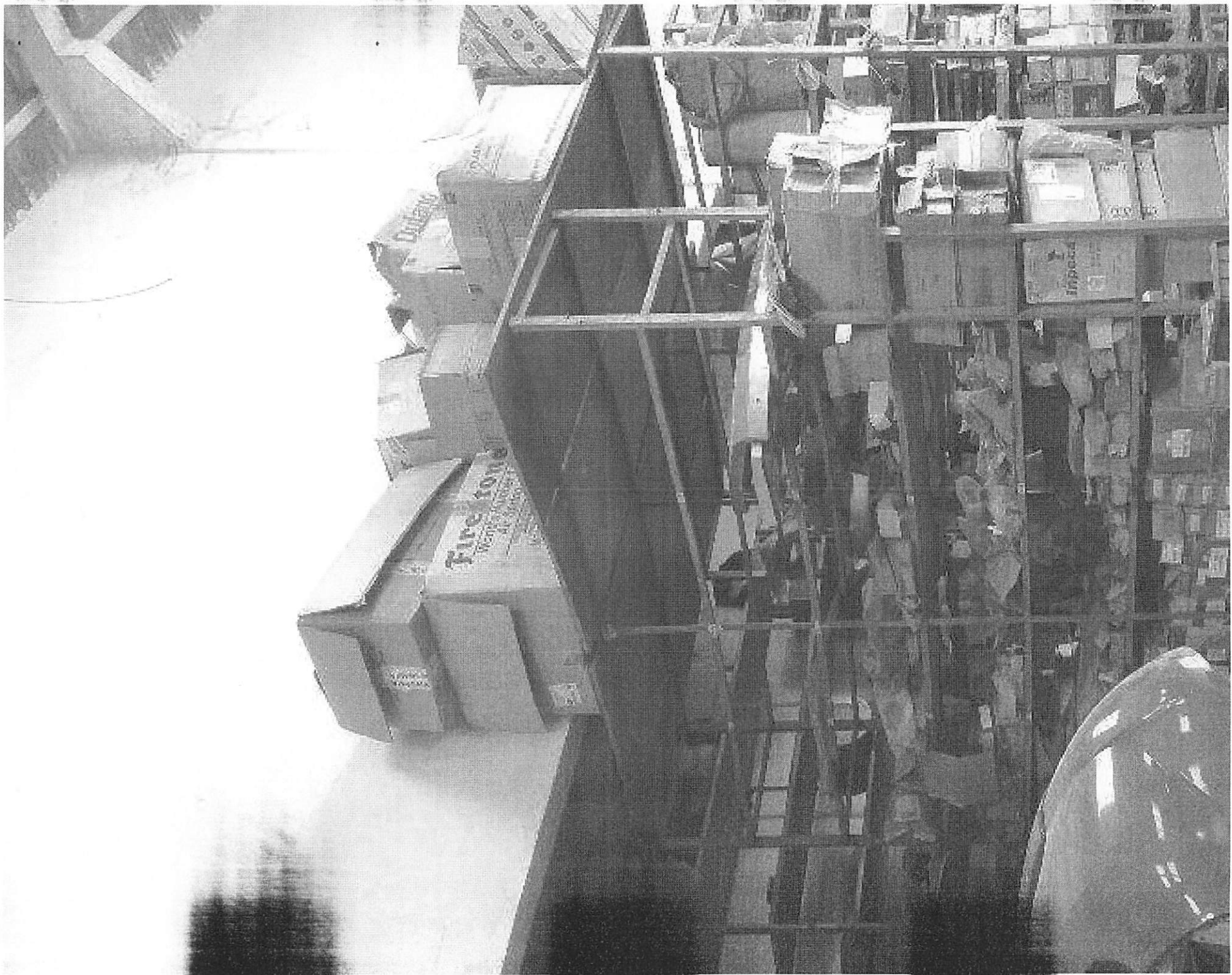

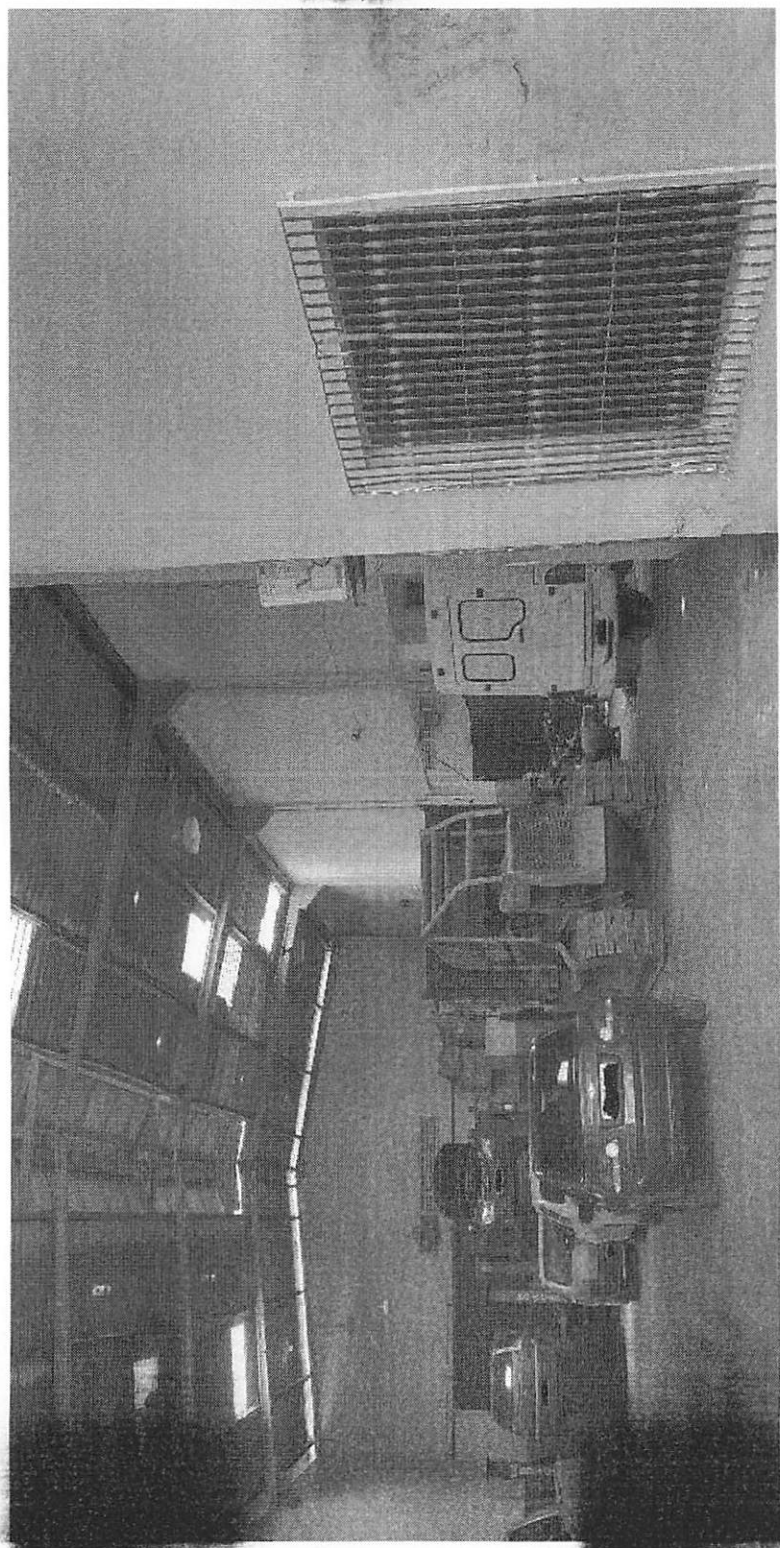

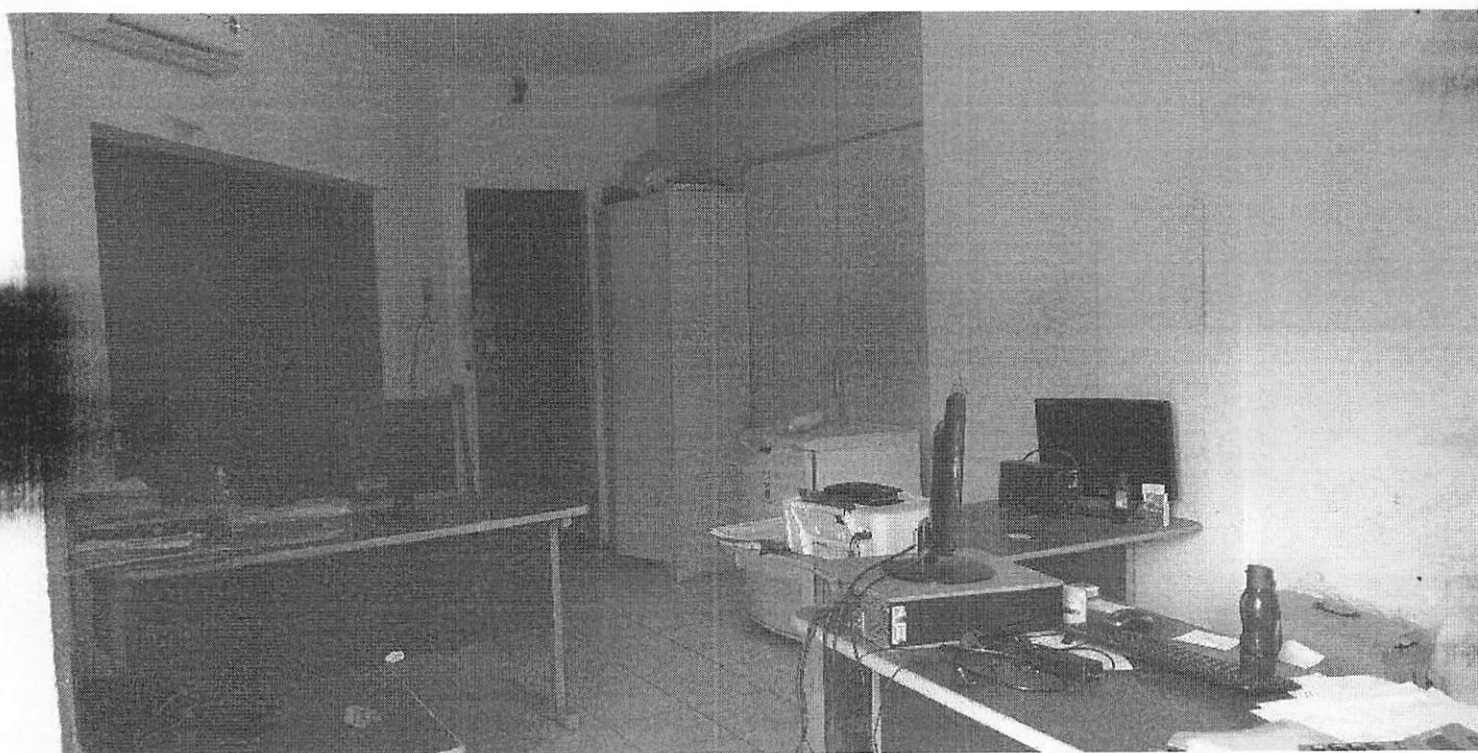

SAMPECAS
CENTRO AUTOMOTIVO
3258-7834 / 99971-9675

