



ESTADO DO MARANHÃO
PREFEITURA MUNICIPAL DE SÃO PEDRO DOS CRENTES
COMISSÃO DE LICITAÇÃO

PROCESSO ADMINISTRATIVO Nº123/2025



MODALIDADE: CONCORRÊNCIA ELETRÔNICA

CRITÉRIO DE JULGAMENTO: MENOR PREÇO GLOBAL

NUMERAÇÃO: 011/2025



OBJETO: CONTRATAÇÃO DE PESSOA JURÍDICA PARA REFORMA E AMPLIAÇÃO DA ESCOLA PASTOR JOÃO JONAS, LOCALIZADA NO MUNICÍPIO DE SÃO PEDRO DOS CRENTES – MA.



DOCUMENTO DE FORMALIZAÇÃO DA DEMANDA – DFD nº 007/2025.

1- OBJETO

1.1- Descrição sucinta do objeto

Contratação de pessoa jurídica para reforma e ampliação da Escola João Jonas, localizada no município de São Pedro dos Crentes – MA.

1.2- Grau de prioridade da contratação

O grau de prioridade é médio.

1.3- Data prevista para conclusão do processo

A data prevista para a conclusão do processo de contratação em imediato.



2- JUSTIFICATIVA DA NECESSIDADE DA CONTRATAÇÃO

2.1- Justificativa da necessidade da contratação

A contratação de pessoa jurídica para a reforma e ampliação da Escola João Jonas, em São Pedro dos Crentes – MA, é necessária devido ao estado de desgaste da infraestrutura existente e à falta de espaço físico para atender à demanda de alunos.

A obra permitirá melhorias estruturais e adequações às normas de segurança e acessibilidade, além da construção de novos ambientes, garantindo condições adequadas para o ensino e o trabalho.

Dessa forma, a contratação se justifica pela necessidade de oferecer um ambiente escolar seguro, funcional e de qualidade, contribuindo para a melhoria do processo educacional no município.

3- ESTIMATIVA DO CONTRATO

O prazo de vigência do contrato será de 12 (doze) meses, a contar da data de sua assinatura.

4- FONTE DE RECURSOS

12 - FUNDEB – FUNDO DE MANUT. DES. EDUCAÇÃO BASICA

12.361.0403.1035 Construção, Ampliação e Reforma de unidades escolares

4.4.90.51.00 - Obras e Instalações

08 - MANUTENÇÃO E DESENVOLVIMENTO DO ENSINO

12.361.0403.1019 - Construção, Ampliação e Reforma de unidades escolares

4.4.90.51.00 - Obras e Instalações

5- IDENTIFICAÇÃO DA ÁREA REQUISITANTE E RESPONSÁVEIS

Área Requisitante:

Secretaria Municipal de Educação de São Pedro dos Crentes/MA



ESTADO DO MARANHÃO
PREFEITURA MUNICIPAL DE SÃO PEDRO DOS CRENTES
Av. Canaã, s/n, Centro, São Pedro dos Crentes – MA, CEP: 65978-000

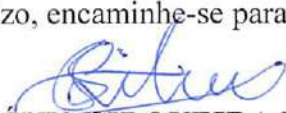

Responsável(eis) pela demanda	
Nome: CLÓVIS CIRQUEIRA DA SILVA	
Cargo/Função: Secretaria Municipal de Educação	
Fiscal do Contrato	
Nome: LEANES PEREIRA SOBRINHO	
CPF: 934.367.183-00	Cargo/Função: Auxiliar Administrativo

DFD finalizado em 12/11/2025	Autorizo, encaminhe-se para providências.  CLÓVIS CIRQUEIRA DA SILVA Secretária Municipal de Educação São Pedro dos Crentes – MA.
------------------------------	--



Nº OPERAÇÃO 00	Nº TransfereGOV 0	PROPONENTE / TOMADOR PREFEITURA MUNICIPAL DE SÃO PEDRO DOS CRENTES	APELIDO DO EMPREENDIMENTO REFORMA E AMPLIAÇÃO ESCOLA JOÃO JONAS			
LOCALIDADE SINAPI SAO LUIS	DATA BASE 12-24 (DES.)	DESCRIÇÃO DO LOTE REFORMA E AMPLIAÇÃO ESCOLA JOÃO JONAS	MUNICÍPIO / UF SÃO PEDRO DOS CRENTES	BDI 1 31,46%	BDI 2 0,00%	BDI 3 0,00%

Item	Fonte	Código	Descrição	Unidade	Quantidade	Custo Unitário (sem BDI) (R\$)	BDI (%)	Preço Unitário (com BDI) (R\$)	Preço Total (R\$)	
REFORMA E AMPLIAÇÃO ESCOLA JOÃO JONAS									369.247,97	
1.			REFORMA E AMPLIAÇÃO ESCOLA PASTOR JOÃO JONAS					-	369.247,97	
1.1.			SERVIÇOS PRELIMINARES					-	9.613,09	
1.1.1.	SINAPI	103689	PLACA DE OBRA	M2	3,00	463,74	BDI 1	609,63	1.828,89	RA
1.1.2.	SINAPI	93582	EXECUÇÃO DE CENTRAL DE ARMADURA EM CANTEIRO DE OBRA, NÃO INCLUSO MOBILIÁRIO E EQUIPAMENTOS. AF_04/2016	M	10,00	279,15	BDI 1	366,97	3.669,70	RA
1.1.3.	SINAPI	99059	LOCACAO CONVENCIONAL DE OBRA, UTILIZANDO GABARITO DE TÁBUAS CORRIDAS PONTALETADAS A CADA 2,00M - 2 UTILIZAÇÕES. AF_10/2018	M	50,00	62,60	BDI 1	82,29	4.114,50	RA
1.2.			ADMINISTRAÇÃO LOCAL					-	66.738,12	
1.2.1.	SINAPI	93565	ENGENHEIRO CIVIL DE OBRA JUNIOR COM ENCARGOS COMPLEMENTARES	MES	2,00	18.150,92	BDI 1	23.861,20	47.722,40	RA
1.2.2.	SINAPI	94295	MESTRE DE OBRAS COM ENCARGOS COMPLEMENTARES	MES	2,00	7.232,51	BDI 1	9.507,86	19.015,72	RA
1.3.			DEMOLIÇÃO E ATERRO					-	3.924,05	
1.3.1.	SINAPI	97645	REMOÇÃO DE JANELAS, DE FORMA MANUAL, SEM REAPROVEITAMENTO. AF_09/2023	M2	32,00	24,39	BDI 1	32,06	1.025,92	RA
1.3.2.	SICRO	3806415	Demolição controlada de concreto com martelo	m²	3,00	670,67	BDI 1	881,66	2.644,98	RA
1.3.3.	SICRO	4915733	Recomposição manual de aterro com material de jazida	m²	5,00	38,51	BDI 1	50,63	253,15	RA
1.4.			ESCAVAÇÃO					-	1.833,60	
1.4.1.	SINAPI	96522	ESCAVAÇÃO MANUAL PARA BLOCO DE COROAMENTO OU SAPATA (SEM ESCAVAÇÃO PARA COLOCAÇÃO DE FÓRMAS). AF_01/2024	M3	10,00	139,48	BDI 1	183,36	1.833,60	RA
1.5.			CONSTRUÇÃO CONVENCIONAL					-	180.277,79	
1.5.1.	SINAPI	97102	EXECUÇÃO DE RADIER, ESPESSURA DE 15 CM, FCK = 30 MPA, COM USO DE FORMAS EM MADEIRA SERRADA. AF_09/2021	M2	162,00	232,12	BDI 1	305,14	49.432,68	RA
1.5.2.	SINAPI	103333	ALVENARIA DE VEDAÇÃO DE BLOCOS CERÂMICOS FURADOS NA HORIZONTAL DE 9X14X19 CM (ESPESSURA 9 CM) E ARGAMASSA DE ASSENTAMENTO COM PREPARO MANUAL. AF_12/2021	M2	320,00	116,83	BDI 1	153,58	49.145,60	RA
1.5.3.	SINAPI	103672	CONCRETAGEM DE PILARES, FCK = 25 MPA, COM USO DE BOMBA - LANÇAMENTO, ADENSAMENTO E ACABAMENTO. AF_02/2022_PS	M3	20,00	734,86	BDI 1	968,05	19.321,00	RA
1.5.4.	SICRO	0903789	Emboço com argamassa de cimento, cal hidratada e areia 1:2:8 com espessura de 2 cm - aplicação manual	m²	500,00	30,62	BDI 1	40,25	20.125,00	RA
1.5.5.	SINAPI	100674	JANELA FIXA DE ALUMÍNIO PARA VIDRO, COM VIDRO, BATENTE E FERRAGENS, EXCLUSIVE ACABAMENTO, ALIZAR E CONTRAMARCO, FIXAÇÃO COM PARAFUSO - FORNECIMENTO E INSTALAÇÃO. AF_11/2024	M2	10,00	789,55	BDI 1	1.037,94	10.379,40	RA
1.5.6.	SINAPI	94559	JANELA DE AÇO TIPO BASCULANTE PARA VIDROS, COM BATENTE, FERRAGENS E PINTURA ANTICORROSIVA, EXCLUSIVE VIDROS, ACABAMENTO, ALIZAR E CONTRAMARCO, FIXAÇÃO COM ARGAMASSA, FORNECIMENTO E INSTALAÇÃO. AF_11/2024	M2	3,00	690,13	BDI 1	907,24	2.721,72	RA



Nº OPERAÇÃO 00	Nº TransfereGOV 0	PROPONENTE / TOMADOR PREFEITURA MUNICIPAL DE SÃO PEDRO DOS CRENTES	APELIDO DO EMPREENDIMENTO REFORMA E AMPLIAÇÃO ESCOLA JOÃO JONAS			
LOCALIDADE SINAPI SAO LUIS	DATA BASE 12-24 (DES.)	DESCRIÇÃO DO LOTE REFORMA E AMPLIAÇÃO ESCOLA JOÃO JONAS	MUNICÍPIO / UF SÃO PEDRO DOS CRENTES	BDI 1 31,46%	BDI 2 0,00%	BDI 3 0,00%

Item	Fonte	Código	Descrição	Unidade	Quantidade	Custo Unitário (sem BDI) (R\$)	BDI (%)	Preço Unitário (com BDI) (R\$)	Preço Total (R\$)	
REFORMA E AMPLIAÇÃO ESCOLA JOÃO JONAS									365.247,97	
1.5.7.	SINAPI	93441	BANCADA GRANITO CINZA 150 X 60 CM, COM CUBA DE EMBUTIR DE AÇO, VÁLVULA AMERICANA EM METAL, SIFÃO FLEXÍVEL EM PVC, ENGATE FLEXÍVEL 30 CM, TORNEIRA CROMADA LONGA, DE PAREDE, 1/2" OU 3/4", P/ COZINHA, PADRÃO POPULAR - FORNEC. E INSTALAÇÃO. AF_01/2020	UN	2,00	1.301,05	BDI 1	1.710,36	3.420,72	RA
1.5.8.	SINAPI	86889	BANCADA DE GRANITO CINZA POLIDO, DE 1,50 X 0,60 M, PARA PIA DE COZINHA - FORNECIMENTO E INSTALAÇÃO. AF_01/2020	UN	1,00	834,50	BDI 1	1.097,03	1.097,03	RA
1.5.9.	SINAPI	96109	FORRO EM PLACAS DE GESSO, PARA AMBIENTES RESIDENCIAIS. AF_08/2023_PS	M2	130,00	52,33	BDI 1	68,79	8.942,70	RA
1.5.10.	SINAPI	103681	CONCRETAGEM DE VIGAS E LAJES, FCK=25 MPA, PARA LAJES MACIÇAS OU NERVURADAS COM GRUA DE CAÇAMBA DE 500 L EM EDIFICAÇÃO DE MULTIPAVIMENTOS ATÉ 16 ANDARES - LANÇAMENTO, ADENSAMENTO E ACABAMENTO. AF_02/2022	M3	3,00	808,29	BDI 1	1.062,58	3.187,74	RA
1.5.11.	SINAPI	87299	ARGAMASSA TRAÇO 1:3 (EM VOLUME DE CIMENTO E AREIA MÉDIA ÚMIDA) PARA CONTRAPISO, PREPARO MECÂNICO COM BETONEIRA 600 L. AF_08/2019	M3	20,00	475,59	BDI 1	625,21	12.504,20	RA
1.6.			CONSTRUÇÃO METÁLICA					-	52.157,20	
1.6.1.	SINAPI	100776	ESTRUTURA TRELIÇADA DE COBERTURA, TIPO ARCO, COM LIGAÇÕES PARAFUSADAS, INCLUSOS PERFIS METÁLICOS, CHAPAS METÁLICAS, MÃO DE OBRA E TRANSPORTE COM GUINDASTE - FORNECIMENTO E INSTALAÇÃO. AF_01/2020_PSA	KG	1.500,00	19,07	BDI 1	25,07	37.605,00	RA
1.6.2.	SINAPI	94213	TELHAMENTO COM TELHA DE AÇO/ALUMÍNIO E = 0,5 MM, COM ATÉ 2 ÁGUAS, INCLUSO IÇAMENTO. AF_07/2019	M2	110,00	74,84	BDI 1	98,38	10.821,80	RA
1.6.3.	SINAPI	94229	CALHA EM CHAPA DE AÇO GALVANIZADO NÚMERO 24, DESENVOLVIMENTO DE 100 CM, INCLUSO TRANSPORTE VERTICAL. AF_07/2019	M	20,00	141,88	BDI 1	186,52	3.730,40	RA
1.7.			MATERIAS					-	15.335,17	
1.7.1.	SINAPI	95470	VASO SANITARIO SIFONADO CONVENCIONAL COM LOUÇA BRANCA, INCLUSO CONJUNTO DE LIGAÇÃO PARA BACIA SANITÁRIA AJUSTÁVEL - FORNECIMENTO E INSTALAÇÃO. AF_01/2020	UN	6,00	342,32	BDI 1	450,01	2.700,06	RA
1.7.2.	SIGRO	M0260	Cabo de cobre PP flexível isolado em PVC - tensão de 300/500 V e seção de 3 x 1,5 mm²	m	100,00	4,77	BDI 1	6,27	627,00	RA
1.7.3.	SIGRO	M0868	Lâmpada fluorescente compacta eletrônica - potência de 20 W	un	12,00	12,38	BDI 1	16,27	195,24	RA
1.7.4.	SINAPI	101399	ELETRICISTA COM ENCARGOS COMPLEMENTARES	MES	1,00	4.756,57	BDI 1	6.252,99	6.252,99	RA
1.7.5.	SINAPI	101375	AJUDANTE DE ELETRICISTA COM ENCARGOS COMPLEMENTARES	MES	1,00	4.038,22	BDI 1	5.308,64	5.308,64	RA
1.7.6.	SINAPI	91981	INTERRUPTOR BIPOLAR (1 MÓDULO), 10A/250V, INCLUINDO SUPORTE E PLACA - FORNECIMENTO E INSTALAÇÃO. AF_03/2023	UN	4,00	47,78	BDI 1	62,81	251,24	RA
1.8.			PINTURA					-	35.368,95	
1.8.1.	SINAPI	88489	PINTURA LÁTEX ACRÍLICA PREMIUM, APLICAÇÃO MANUAL EM PAREDES, DUAS DEMÃOS. AF_04/2023	M2	1.000,00	14,05	BDI 1	18,47	18.470,00	RA
1.8.2.	SINAPI	88497	EMASSAMENTO COM MASSA LÁTEX, APLICAÇÃO EM PAREDE, DUAS DEMÃOS, LIXAMENTO MANUAL. AF_04/2023	M2	200,00	16,80	BDI 1		4.418,00	RA



PO - PLANILHA ORÇAMENTÁRIA
Orçamento Base para Licitação - OGU

Grau de Sigilo
#PUBLICO

Nº OPERAÇÃO 00	Nº TransfereGOV 0	PROponente / Tomador PREFEITURA MUNICIPAL DE SÃO PEDRO DOS CRENTES	Apelido do Empreendimento REFORMA E AMPLIAÇÃO ESCOLA JOÃO JONAS			
LOCALIDADE SINAPI SAO LUIS	DATA BASE 12-24 (DES.)	DESCRIÇÃO DO LOTE REFORMA E AMPLIAÇÃO ESCOLA JOÃO JONAS	MUNICÍPIO / UF SÃO PEDRO DOS CRENTES	BDI 1 31,48%	BDI 2 0,00%	BDI 3 0,00%

Item	Fonte	Código	Descrição	Unidade	Quantidade	Custo Unitário (sem BDI) (R\$)	BDI (%)	Preço Unitário (com BDI) (R\$)	Preço Total (R\$)	
REFORMA E AMPLIAÇÃO ESCOLA JOÃO JONAS										
1.8.3.	SINAPI	101446	PINTOR COM ENCARGOS COMPLEMENTARES	MES	1,00	5.190,61	BDI 1	6.823,58	6.823,58	RA
1.8.4.	SINAPI	101378	AJUDANTE DE PINTOR COM ENCARGOS COMPLEMENTARES	MES	1,00	4.303,49	BDI 1	5.657,37	5.657,37	RA

Encargos sociais: Para elaboração deste orçamento, foram utilizados os encargos sociais do SINAPI para a Unidade da Federação indicada.

Observações:

Foi considerado arredondamento de duas casas decimais para Quantidade; Custo Unitário; BDI; Preço Unitário; Preço Total.

Siglas da Composição do Investimento: RA - Rateio proporcional entre Repasse e Contrapartida; RP - 100% Repasse; CP - 100% Contrapartida; OU - 100% Outros.

SÃO PEDRO DOS CRENTES

Local

quinta-feira, 13 de novembro de 2025

Data

GUILHERME PINHEIRO
MACHADO
SILVA:07464059360

GUILHERME PINHEIRO
MACHADO
SILVA:07464059360

Responsável Técnico

Nome: GUILHERME PINHEIRO MACHADO SILVA

CREA/CAU: 1122173040

ART/RRT: 0



[illegible]



CRONOGRAMA FISICO-FINANCEIRO
OGU

Grau de Sigilo
#PUBLICO

Nº OPERAÇÃO
00

Nº TGOV
0

PROPONENTE TOMADOR
PREFEITURA MUNICIPAL DE SÃO PEDRO DOS CRENTES

APELIDO EMPREENDIMENTO

REFORMA E AMPLIAÇÃO ESCOLA JOÃO JONAS

DESCRIÇÃO DO LOTE

REFORMA E AMPLIAÇÃO ESCOLA JOÃO JONAS

Item	Descrição	Valor (R\$)	Parcelas:	1	2	3	4	5	6	7	8	9	10	11	12
				12/25	01/26	02/26	03/26	04/26	05/26	06/26	07/26	08/26	09/26	10/26	11/26
1.	REFORMA E AMPLIAÇÃO ESCOLA PASTOR	365.247,97	% Período:	5,15%	60,39%	34,46%									
1.1.	SERVIÇOS PRELIMINARES	9.613,09	% Período:	100,00%											
1.2.	ADMINISTRAÇÃO LOCAL	66.738,12	% Período:	5,15%	60,39%	34,46%									
1.3.	DEMOLIÇÃO E ATERRO	3.924,05	% Período:	100,00%											
1.4.	ESCAVAÇÃO	1.833,60	% Período:	100,00%											
1.5.	CONSTRUÇÃO CONVENCIONAL	180.277,79	% Período:		100,00%										
1.6.	CONSTRUÇÃO METÁLICA	52.157,20	% Período:			100,00%									
1.7.	MATERIAS	15.335,17	% Período:			100,00%									
1.8.	PINTURA	35.368,95	% Período:			100,00%									
Total: R\$ 365.247,97				%:	5,15%	60,39%	34,46%								
Período:	Repasso:			-	-	-									
	Contrapartida:	18.807,19		220.582,66	125.858,12										
	Outros:	-		-	-										
	Investimento:	18.807,19		220.582,66	125.858,12										
Acumulado:	%:			5,15%	65,54%	100,00%									
	Repasso:			-	-	-									
	Contrapartida:	18.807,19		239.389,85	365.247,97										
	Outros:	-		-	-										
	Investimento:	18.807,19		239.389,85	365.247,97										

SÃO PEDRO DOS CRENTES
Local

quinta-feira, 13 de novembro de 2025
Data

GUILHERME PINHEIRO MACHADO
SILVA/07/464059360

GUILHERME PINHEIRO MACHADO
SILVA/07/464059360

Responsável Técnico
Nome: GUILHERME PINHEIRO MACHADO SILVA
CREA/CAU: 1122173040
ART/RRT: 0



MARANHÃO

VIGÊNCIA A PARTIR DE 07/2015



ENCARGOS SOCIAIS SOBRE A MÃO DE OBRA

CÓDIGO	DESCRIÇÃO	COM DESONERAÇÃO		SEM DESONERAÇÃO	
		HORISTA %	MENSALISTA %	HORISTA %	MENSALISTA %
GRUPO A					
A1	INSS	0,00%	0,00%	20,00%	20,00%
A2	SESI	1,50%	1,50%	1,50%	1,50%
A3	SENAI	1,00%	1,00%	1,00%	1,00%
A4	INCRA	0,20%	0,20%	0,20%	0,20%
A5	SEBRAE	0,60%	0,60%	0,60%	0,60%
A6	Salário Educação	2,50%	2,50%	2,50%	2,50%
A7	Seguro Contra Acidentes de Trabalho	3,00%	3,00%	3,00%	3,00%
A8	FGTS	8,00%	8,00%	8,00%	8,00%
A9	SECONCI	0,00%	0,00%	0,00%	0,00%
A	Total	16,80%	16,80%	36,80%	36,80%
GRUPO B					
B1	Repouso Semanal Remunerado	17,91%	Não incide	17,91%	Não incide
B2	Feriados	3,96%	Não incide	3,96%	Não incide
B3	Auxílio - Enfermidade	0,91%	0,69%	0,91%	0,69%
B4	13º Salário	10,95%	8,33%	10,95%	8,33%
B5	Licença Paternidade	0,08%	0,06%	0,08%	0,06%
B6	Faltas Justificadas	0,73%	0,56%	0,73%	0,56%
B7	Dias de Chuvas	1,64%	Não incide	1,64%	Não incide
B8	Auxílio Acidente de Trabalho	0,12%	0,09%	0,12%	0,09%
B9	Férias Gozadas	10,53%	8,02%	10,53%	8,02%
B10	Salário Maternidade	0,03%	0,02%	0,03%	0,02%
B	Total	46,86%	17,77%	46,86%	17,77%
GRUPO C					
C1	Aviso Prévio Indenizado	6,98%	5,32%	6,98%	5,32%
C2	Aviso Prévio Trabalhado	0,16%	0,13%	0,16%	0,13%
C3	Férias Indenizadas	3,92%	2,98%	3,92%	2,98%
C4	Depósito Rescisão Sem Justa Causa	5,28%	4,02%	5,28%	4,02%
C5	Indenização Adicional	0,59%	0,45%	0,59%	0,45%
C	Total	16,93%	12,90%	16,93%	12,90%
GRUPO D					
D1	Reincidência de Grupo A sobre Grupo B	7,87%	2,99%	17,24%	6,54%
D2	Reincidência de Grupo A sobre Aviso Prévio Trabalhado e Reincidência do FGTS sobre Aviso Prévio Indenizado	0,59%	0,45%	0,62%	0,47%
D	Total	8,46%	3,44%	17,86%	7,01%
TOTAL(A+B+C+D)		89,05%	50,91%	118,45%	74,48%

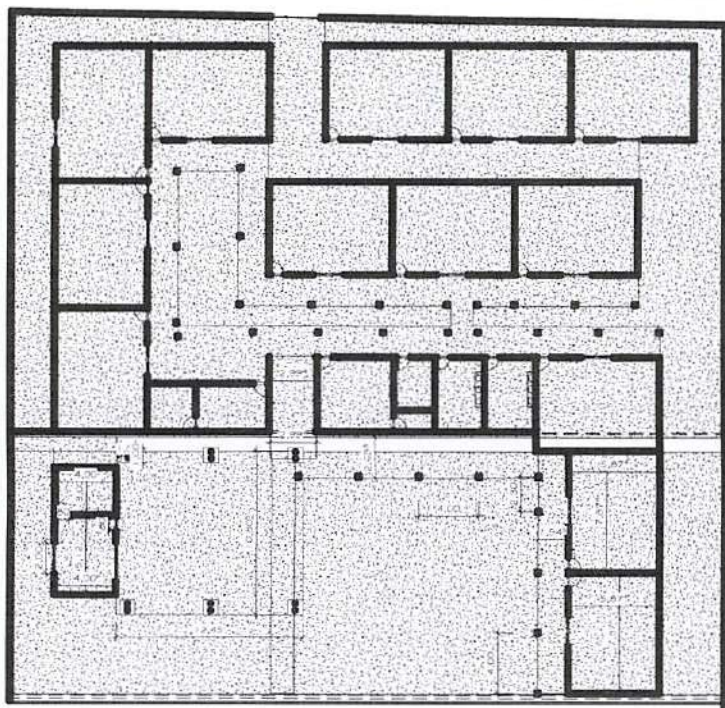

1 **TÉRREO Copiar 1**
1 : 200



3 **TÉRREO**
1 : 200

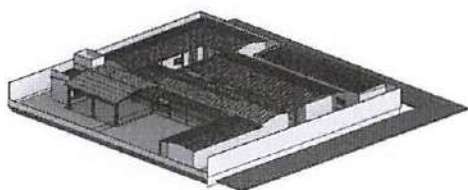

2 **{3D}**



CLIENTE	005	
PROPRIETÁRIO	PREFEITURA DE SÃO PEDRO DOS CRENTES	
RESPONSÁVEL TÉCNICO	GUILHERME P. MACHADO SILVA	MATRÍCULA 005
DESENHO	GUILHERME P. MACHADO SILVA	ESCALA 005
DATA	06/11/2025 10:30:16	
APROVAÇÃO	Aprovador	



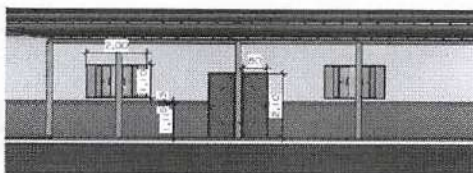

1 Section 1
1 : 100

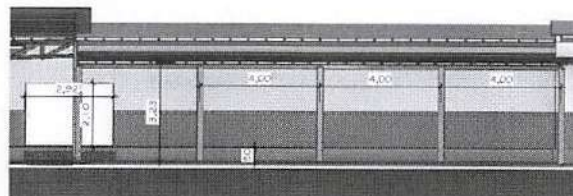

2 Section 2
1 : 100

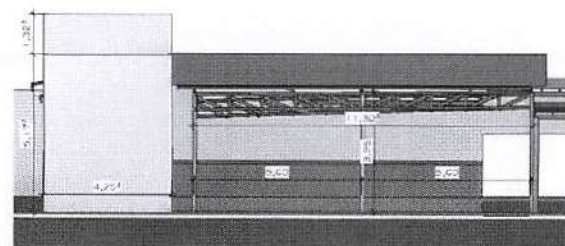

3 Section 3
1 : 100

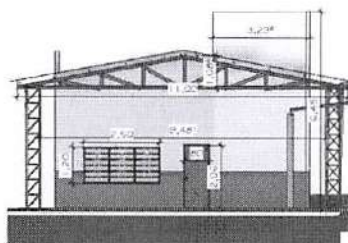

4 Section 4
1 : 100

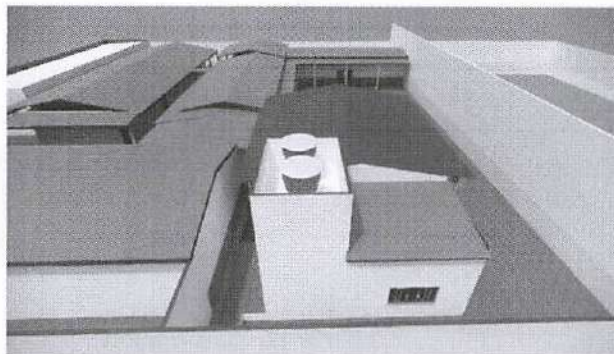

CLIENTE 005		
PROPRIETÁRIO	PREFEITURA DE SÃO PEDRO DOS CRENTES	
RESPONSÁVEL TÉCNICO	GUILHERME P. MACHADO SILVA	MATRICULA 005
DESENHADO	GUILHERME P. MACHADO SILVA	ESCALA 005
DATA 06/11/2025 10:40:46		
APROVAÇÃO Aprovador		

6 (1)





ESTADO DO MARANHÃO
PREFEITURA MUNICIPAL DE SÃO PEDRO DOS CRENTES



ESTUDOS TÉCNICOS PRELIMINARES - ETP

1 - ÁREA REQUISITANTE

SECRETARIA MUNICIPAL DE EDUCAÇÃO

2 – EQUIPE DE PLANEJAMENTO

1	Delinan de Sousa Nascimento	Assessor 2	328-4
2	Ane Carine dos Santos Cardoso	Assessor 2	1030-1
3	Fabian dos Santos Vargas	Coordenadora	135-4

3 – INTRODUÇÃO

O presente Estudo Técnico Preliminar é um instrumento basilar à instrução inicial do procedimento de Contratação de pessoa jurídica para reforma e ampliação da Escola Pastor João Jonas, localizada no município de São Pedro dos Crentes – MA.

Isto posto, consoantes aos termos do Decreto Municipal nº 28/2023, necessário se faz a elaboração do presente Estudo Técnico Preliminar para formalizar a presente demanda, com o objetivo primordial de fundamentar e compor com elementos essenciais e bem definidos o Memorial Descritivo que posteriormente será desenvolvido, com vista a subsidiar a pretendida contratação.

4 – DIRETRIZES QUE NORTEARÃO ESTE ETP

Lei nº 14.133/2021, que institui normas para licitações e contratos da Administração Pública;

5 – NECESSIDADE DA CONTRATAÇÃO
(Inciso I do § 1º do art. 18 da Lei 14.133/2021)

A contratação de pessoa jurídica para a reforma e ampliação da Escola Pastor



ESTADO DO MARANHÃO
PREFEITURA MUNICIPAL DE SÃO PEDRO DOS CRENTES

João Jonas, localizada no município de São Pedro dos Crentes – MA, faz-se necessária diante da atual situação da infraestrutura do prédio escolar, que apresenta desgaste físico e estrutural ocasionado pelo tempo de uso e pela intensa circulação de alunos, professores e servidores.



O espaço existente encontra-se insuficiente para atender à crescente demanda de matrículas, tornando imprescindível a ampliação das salas de aula, dos ambientes administrativos e das áreas de convivência. Além disso, há necessidade de adequação às normas de acessibilidade e segurança, garantindo melhores condições de ensino e trabalho para toda a comunidade escolar.

Dessa forma, a reforma e ampliação visam proporcionar um ambiente educacional mais adequado, seguro e confortável, contribuindo diretamente para a melhoria da qualidade do ensino, do desempenho dos alunos e da valorização da educação pública municipal.

5.1 – JUSTIFICATIVA DA NECESSIDADE DA CONTRATAÇÃO

A reforma e ampliação da Escola Pastor João Jonas, localizada no município de São Pedro dos Crentes – MA, justificam-se pela necessidade de garantir melhores condições estruturais e pedagógicas à comunidade escolar.

A ampliação dos ambientes escolares permitirá a criação de novas salas de aula e espaços de apoio, contribuindo para a melhoria da organização e do conforto no processo de ensino-aprendizagem. A intervenção também visa adequar o prédio às normas de acessibilidade, segurança e funcionalidade, garantindo que alunos, professores e demais servidores tenham um ambiente adequado, seguro e inclusivo.

Portanto, a contratação de pessoa jurídica especializada se faz indispensável para a execução dos serviços de engenharia necessários à requalificação do espaço escolar, assegurando a continuidade e a qualidade das atividades educacionais oferecidas pela rede municipal de ensino.



ESTADO DO MARANHÃO
PREFEITURA MUNICIPAL DE SÃO PEDRO DOS CRENTES



6 – PRÉ-REQUISITOS NECESSÁRIOS
(inciso III do § 1º do art. 18 da Lei 14.133/2021)

Para que o objetivo desta licitação possa ser plenamente atingido, é necessário que as empresas participantes atendam aos requisitos mínimos exigidos para o cadastramento e participação no processo. Além disso, deve assegurar o cumprimento dos compromissos firmados com a administração pública municipal durante toda a vigência do contrato.

6.1. A empresa ganhadora do certame deve estar apta para executar o objeto da contratação, contemplado com a apresentação de certidões de regularidades fiscais, habilitação jurídica, demais requisitos relacionados as legislações vigentes para procedimentos licitatórios no âmbito da Administração Pública, bem com as normas de proteção à saúde do trabalhador.

6.2. No mesmo sentido, o resultado da aplicação deverá atender aos padrões mínimos de qualidade exigidos nas normas técnicas. Necessário se faz, também, a exigência de comprovação técnica, revertido da apresentação de documentos como atestados de capacidade técnica, balanço patrimonial e certidão de falência e recuperação judicial, dos quais seja permitida a identificação da empresa detentora da qualidade técnica.

7 – ESTIMATIVA DA QUANTIDADES
(inciso IV do § 1º do art. 18 da Lei 14.133/21) e Decreto Municipal nº 28/2023.

Fundamentação: Estimativa de quantidades a serem contratadas, acompanhada das memórias de calculo e dos documentos que lhe dão suporte, considerando a interdependência com outras contratações, de modo a possibilitar a economia de escala.

7.1. O estimado para o atendimento da contratação futura do presente estudo, foi decorrente do planejamento feito pelo departamento de compras desta secretaria visando à necessidade elencada.

7.2. Os itens/produtos objeto da contratação pretendida estão descritos conforme segue a planilha:

Nº OPERAÇÃO 00	Nº TransfereGOV 0	PROPOSITANTE / TOMADOR PREFEITURA MUNICIPAL DE SÃO PEDRO DOS CRENTES	APELIDO DO EMPREENDIMENTO REFORMA E AMPLIAÇÃO ESCOLA JOÃO JONAS			
LOCALIDADE SINAPI SAO LUIS	DATA BASE 12-24 (DES.)	DESCRIÇÃO DO LOTE REFORMA E AMPLIAÇÃO ESCOLA JOÃO JONAS	MUNICÍPIO / UF SÃO PEDRO DOS CRENTES	BDI 1 31,46%	BDI 2 0,00%	BDI 3 0,00%

RECURSO

Item	Fonte	Código	Descrição	Unidade	Quantidade	Custo Unitário (sem BDI) (R\$)	BDI (%)	Preço Unitário (com BDI) (R\$)	Preço Total (R\$)	
REFORMA E AMPLIAÇÃO ESCOLA JOÃO JONAS									365.247,97	
1.			REFORMA E AMPLIAÇÃO ESCOLA PASTOR JOÃO JONAS					-	365.247,97	
1.1.			SERVIÇOS PRELIMINARES					-	9.613,09	
1.1.1.	SINAPI	103689	PLACA DE OBRA	M2	3,00	463,74	BDI 1	609,63	1.828,89	RA
1.1.2.	SINAPI	93582	EXECUÇÃO DE CENTRAL DE ARMADURA EM CANTEIRO DE OBRA, NÃO INCLUSO MOBILIÁRIO E EQUIPAMENTOS. AF_04/2016	M	10,00	279,15	BDI 1	366,97	3.669,70	RA
1.1.3.	SINAPI	99059	LOCAÇÃO CONVENCIONAL DE OBRA, UTILIZANDO GABARITO DE TÁBUAS CORRIDAS PONTALETADAS A CADA 2,00M - 2 UTILIZAÇÕES. AF_10/2018	M	50,00	62,60	BDI 1	82,29	4.114,50	RA
1.2.			ADMINISTRAÇÃO LOCAL					-	66.738,12	
1.2.1.	SINAPI	93565	ENGENHEIRO CIVIL DE OBRA JUNIOR COM ENCARGOS COMPLEMENTARES	MES	2,00	18.150,92	BDI 1	23.861,20	47.722,40	RA
1.2.2.	SINAPI	94295	MESTRE DE OBRAS COM ENCARGOS COMPLEMENTARES	MES	2,00	7.232,51	BDI 1	9.507,86	19.015,72	RA
1.3.			DEMOLIÇÃO E ATERRO					-	3.924,05	
1.3.1.	SINAPI	97645	REMOÇÃO DE JANELAS, DE FORMA MANUAL, SEM REAPROVEITAMENTO. AF_09/2023	M2	32,00	24,39	BDI 1	32,06	1.025,92	RA
1.3.2.	SICRO	3806415	Demolição controlada de concreto com martelo	m³	3,00	670,67	BDI 1	881,66	2.644,98	RA
1.3.3.	SICRO	4915733	Recomposição manual de aterro com material de jazida	m³	5,00	38,51	BDI 1	50,63	253,15	RA
1.4.			ESCAVAÇÃO					-	1.833,60	
1.4.1.	SINAPI	96522	ESCAVAÇÃO MANUAL PARA BLOCO DE COROAMENTO OU SAPATA (SEM ESCAVAÇÃO PARA COLOCAÇÃO DE FÓRMAS). AF_01/2024	M3	10,00	139,48	BDI 1	183,36	1.833,60	RA
1.5.			CONSTRUÇÃO CONVENCIONAL					-	180.277,79	
1.5.1.	SINAPI	97102	EXECUÇÃO DE RADIER, ESPESSURA DE 15 CM, FCK = 30 MPA. COM USO DE FORMAS EM MADEIRA SERRADA. AF_09/2021	M2	162,00	232,12	BDI 1	305,14	49.432,68	RA
1.5.2.	SINAPI	103333	ALVENARIA DE VEDAÇÃO DE BLOCOS CERÂMICOS FURADOS NA HORIZONTAL DE 9X14X19 CM (ESPESSURA 9 CM) E ARGAMASSA DE ASSENTAMENTO COM PREPARO MANUAL. AF_12/2021	M2	320,00	116,83	BDI 1	153,58	49.145,60	RA
1.5.3.	SINAPI	103672	CONCRETAGEM DE PILARES, FCK = 25 MPA, COM USO DE BOMBA - LANÇAMENTO, ADENSAMENTO E ACABAMENTO. AF_02/2022_PS	M3	20,00	734,86	BDI 1	966,05	19.321,00	RA
1.5.4.	SICRO	0903789	Emboço com argamassa de cimento, cal hidratada e areia 1:2,8 com espessura de 2 cm - aplicação manual	m²	500,00	30,62	BDI 1	40,25	20.125,00	RA
1.5.5.	SINAPI	100674	JANELA FIXA DE ALUMÍNIO PARA VIDRO, COM VIDRO, BATENTE E FERRAGENS, EXCLUSIVE ACABAMENTO, ALIZAR E CONTRAMARCO, FIXAÇÃO COM PARAFUSO - FORNECIMENTO E INSTALAÇÃO. AF_11/2024	M2	10,00	789,55	BDI 1	1.037,94	10.379,40	RA
1.5.6.	SINAPI	94559	JANELA DE AÇO TIPO BASCULANTE PARA VIDROS, COM BATENTE, FERRAGENS E PINTURA ANTICORROSIVA, EXCLUSIVE VIDROS, ACABAMENTO, ALIZAR E CONTRAMARCO, FIXAÇÃO COM ARGAMASSA, FORNECIMENTO E INSTALAÇÃO. AF_11/2024	M2	3,00	690,13	BDI 1	907,24	2.721,72	RA





PO - PLANILHA ORÇAMENTÁRIA
Orçamento Base para Licitação - OGU

Grau de Sigilo
#PUBLICO

Nº OPERAÇÃO 00	Nº TransfereGOV 0	PROPOSITANTE / TOMADOR PREFEITURA MUNICIPAL DE SÃO PEDRO DOS CRENTES	APELIDO DO EMPREENDIMENTO REFORMA E AMPLIAÇÃO ESCOLA JOÃO JONAS			
LOCALIDADE SINAPI SAO LUIS	DATA BASE 12-24 (DES.)	DESCRIÇÃO DO LOTE REFORMA E AMPLIAÇÃO ESCOLA JOÃO JONAS	MUNICÍPIO / UF SÃO PEDRO DOS CRENTES	BDI 1 31,46%	BDI 2 0,00%	BDI 3 0,00%

Item	Fonte	Código	Descrição	Unidade	Quantidade	Custo Unitário (sem BDI) (R\$)	BDI (%)	Preço Unitário (com BDI) (R\$)	Preço Total (R\$)	
REFORMA E AMPLIAÇÃO ESCOLA JOÃO JONAS										
									365.247,97	
1.5.7.	SINAPI	93441	BANCADA GRANITO CINZA 150 X 60 CM, COM CUBA DE EMBUTIR DE AÇO. VÁLVULA AMERICANA EM METAL, SIFÃO FLEXÍVEL EM PVC, ENGATE FLEXÍVEL 30 CM, TORNEIRA CROMADA LONGA, DE PAREDE, 1/2" OU 3/4", P/ COZINHA, PADRÃO POPULAR - FORNEC. E INSTALAÇÃO. AF_01/2020	UN	2,00	1.301,05	BDI 1	1.710,36	3.420,72	RA
1.5.8.	SINAPI	86889	BANCADA DE GRANITO CINZA POLIDO, DE 1,50 X 0,60 M, PARA PIA DE COZINHA - FORNECIMENTO E INSTALAÇÃO. AF_01/2020	UN	1,00	834,50	BDI 1	1.097,03	1.097,03	RA
1.5.9.	SINAPI	96109	FORRO EM PLACAS DE GESSO, PARA AMBIENTES RESIDENCIAIS. AF_08/2023_PS	M2	130,00	52,33	BDI 1	68,79	8.942,70	RA
1.5.10.	SINAPI	103681	CONCRETAGEM DE VIGAS E LAJES, FCK=25 MPA, PARA LAJES MACIÇAS OU NERVURADAS COM GRUA DE CAÇAMBA DE 500 L EM EDIFICAÇÃO DE MULTIPAVIMENTOS ATÉ 16 ANDARES - LANÇAMENTO, ADENSAMENTO E ACABAMENTO. AF_02/2022	M3	3,00	808,29	BDI 1	1.062,58	3.187,74	RA
1.5.11.	SINAPI	87299	ARGAMASSA TRAÇO 1:3 (EM VOLUME DE CIMENTO E AREIA MÉDIA ÚMIDA) PARA CONTRAPISO, PREPARO MECÂNICO COM BETONEIRA 600 L. AF_08/2019	M3	20,00	475,59	BDI 1	625,21	12.504,20	RA
1.6.			CONSTRUÇÃO METÁLICA					-	52.157,20	
1.6.1.	SINAPI	100776	ESTRUTURA TRELIÇADA DE COBERTURA, TIPO ARCO, COM LIGAÇÕES PARAFUSADAS, INCLUSOS PERFIS METÁLICOS, CHAPAS METÁLICAS, MÃO DE OBRA E TRANSPORTE COM GUINDASTE - FORNECIMENTO E INSTALAÇÃO. AF_01/2020_PSA	KG	1.500,00	19,07	BDI 1	25,07	37.605,00	RA
1.6.2.	SINAPI	94213	TELHAMENTO COM TELHA DE AÇO/ALUMÍNIO E = 0,5 MM, COM ATÉ 2 ÁGUAS, INCLUSO IÇAMENTO. AF_07/2019	M2	110,00	74,84	BDI 1	98,38	10.821,80	RA
1.6.3.	SINAPI	94229	CALHA EM CHAPA DE AÇO GALVANIZADO NÚMERO 24, DESENVOLVIMENTO DE 100 CM, INCLUSO TRANSPORTE VERTICAL. AF_07/2019	M	20,00	141,88	BDI 1	186,52	3.730,40	RA
1.7.			MATERIAS					-	15.335,17	
1.7.1.	SINAPI	95470	VASO SANITARIO SIFONADO CONVENCIONAL COM LOUÇA BRANCA, INCLUSO CONJUNTO DE LIGAÇÃO PARA BACIA SANITÁRIA AJUSTÁVEL - FORNECIMENTO E INSTALAÇÃO. AF_01/2020	UN	6,00	342,32	BDI 1	450,01	2.700,06	RA
1.7.2.	SICRO	M0260	Cabo de cobre PP flexível isolado em PVC - tensão de 300/500 V e seção de 3 x 1,5 mm²	m	100,00	4,77	BDI 1	6,27	627,00	RA
1.7.3.	SICRO	M0868	Lâmpada fluorescente compacta eletrônica - potência de 20 W	un	12,00	12,38	BDI 1	16,27	195,24	RA
1.7.4.	SINAPI	101399	ELETRICISTA COM ENCARGOS COMPLEMENTARES	MES	1,00	4.756,57	BDI 1	6.252,99	6.252,99	RA
1.7.5.	SINAPI	101375	AJUDANTE DE ELETRICISTA COM ENCARGOS COMPLEMENTARES	MES	1,00	4.038,22	BDI 1	5.308,64	5.308,64	RA
1.7.6.	SINAPI	91981	INTERRUPTOR BIPOLAR (1 MÓDULO), 10A/250V, INCLUINDO SUPORTE E PLACA - FORNECIMENTO E INSTALAÇÃO. AF_03/2023	UN	4,00	47,78	BDI 1	62,81	251,24	RA
1.8.			PINTURA					-	35.358,95	
1.8.1.	SINAPI	88489	PINTURA LÁTEX ACRÍLICA PREMIUM, APLICAÇÃO MANUAL EM PAREDES, DUAS DEMÃOS. AF_04/2023	M2	1.000,00	14,05	BDI 1	18,47	18.470,00	RA
1.8.2.	SINAPI	88497	EMASSAMENTO COM MASSA LÁTEX, APLICAÇÃO EM PAREDE, DUAS DEMÃOS, LIXAMENTO MANUAL. AF_04/2023	M2	200,00	16,80	BDI 1	22,09	4.418,00	RA





PO - PLANILHA ORÇAMENTÁRIA
Orçamento Base para Licitação - OGU

Grau de Sigilo
#PUBLICO

Nº OPERAÇÃO 00	Nº TransfereGOV 0	PROponente / TOMADOR PREFEITURA MUNICIPAL DE SÃO PEDRO DOS CRENTES	APELIDO DO EMPREENDIMENTO REFORMA E AMPLIAÇÃO ESCOLA JOÃO JONAS			
LOCALIDADE SINAPI SAO LUIS	DATA BASE 12-24 (DES.)	DESCRIÇÃO DO LOTE REFORMA E AMPLIAÇÃO ESCOLA JOÃO JONAS	MUNICÍPIO / UF SÃO PEDRO DOS CRENTES	BDI 1 31,46%	BDI 2 0,00%	BDI 3 0,00%

Item	Fonte	Código	Descrição	Unidade	Quantidade	Custo Unitário (sem BDI) (R\$)	BDI (%)	Preço Unitário (com BDI) (R\$)	Preço Total (R\$)	
REFORMA E AMPLIAÇÃO ESCOLA JOÃO JONAS										
1.8.3.	SINAPI	101446	PINTOR COM ENCARGOS COMPLEMENTARES	MES	1,00	5.190,61	BDI 1	6.823,58	6.823,58	RA
1.8.4.	SINAPI	101378	AJUDANTE DE PINTOR COM ENCARGOS COMPLEMENTARES	MES	1,00	4.303,49	BDI 1	5.657,37	5.657,37	RA

Encargos sociais: Para elaboração deste orçamento, foram utilizados os encargos sociais do SINAPI para a Unidade da Federação indicada.

Observações:

Foi considerado arredondamento de duas casas decimais para Quantidade; Custo Unitário; BDI; Preço Unitário; Preço Total.
Siglas da Composição do Investimento: RA - Rateio proporcional entre Repasse e Contrapartida; RP - 100% Repasse; CP - 100% Contrapartida; OU - 100% Outros.

SÃO PEDRO DOS CRENTES
Local
quinta-feira, 13 de novembro de 2025
Data

GUILHERME PINHEIRO MACHADO
SILVA:07464059360
GUILHERME PINHEIRO MACHADO
SILVA:07464059360
Responsável Técnico
Nome: GUILHERME PINHEIRO MACHADO SILVA
CREA/CAU: 1122173040
ART/RRT: 0



APÉLIDO DO EMPREENHADOR
REFORMA E AMPLIAÇÃO ESCOLA JOÃO JOSÉNº OPERAÇÃO
01PROPOSTANTE / TOMADOR
PREFEITURA MUNICIPAL DE SÃO PEDRO DOS CRENTESCota de Signo
PÚBLICOCota de Signo
PÚBLICO

Item	Descrição	Unidade	Quantidade	Memória de Cálculo
1.1	SERVIÇOS PRELIMINARES			
1.1.1	PLACA DE OBRA	M2	3,00	
1.1.2	EXECUÇÃO DE CENTRAL DE ARMADURA EM GANTHERO DE OBRA, NÃO INCLUI DOBRAMENTO E EQUIPAMENTOS. AF. 04/2018	M	10,00	
1.1.3	LOCAÇÃO COMERCIAL DE OBRA UTILIZANDO CARGATO DE TÁBUAS CORRIDAS PORTATELHAS A CADA 2,00M x 2 UTILIZAÇÕES. AF. 10/2018	M	50,00	
1.2	ADMINISTRAÇÃO LOCAL			
1.2.1	ENGENHEIRO CIVIL DE OBRA JUNIOR COM ENCARGOS COMPLEMENTARES	MES	2,00	
1.2.2	MAISTRE DE OBRAS COM ENCARGOS COMPLEMENTARES	MES	2,00	
1.3	DEMOLUÇÃO E BATERIA			
1.3.1	REMOÇÃO DE JANELAS DE FÓRMIA MANUAIS SEM REINOVAMENTO. AF. 09/2023	M2	32,00	
1.3.2	Demolição controlada de concreto com martelo	m³	3,00	DEMOLUÇÃO ESTRUTURAL
1.3.3	Recomposição manual de estalo com material de jazida	m²	5,00	CASA DE AGUA E TAPPA DE ATERRADO NOVA CONSTRUÇÃO E FORNO DE CULINÁRIA
1.4	EDIFICAÇÃO			
1.4.1	ESCAVAÇÃO MANUAL PARA BLOCO DE CORDÃO OU BARRA PARA FUNDAMENTO PARA COLOCAÇÃO DE FUNDOS. AF. 01/2023	M3	10,00	
1.5	CONSTRUÇÃO CONCRETO			
1.5.1	EXECUÇÃO DE RADIER, ESPESURA DE 15 CM FCK = 30 MPa, COM USO DE FORMAS EM MADEIRA REPERADA. AF. 01/2023	M2	102,00	
1.5.2	ALVENARIA DE VEDACÃO DE BLOCOS CERÂMICOS FURADOS NA HORIZONTAL DE 60X40X19 CM E ESPESURA 9 CM E ARGAMASSA DE ASENTAMENTO COM PREPARO MANUAL. AF. 10/2020	M2	300,00	
1.5.3	CONCRETO DE PLACER, FCK = 25 MPa, COM USO DE BOMBA - LANÇAMENTO, ACONDICIONAMENTO E ACABAMENTO. AF. 02/2022 PS	M3	20,00	
1.5.4	Entrega com argamassa de concreto, cal hidráulica e areia 1:2:8 com espessura de 2 cm - aplicação manual	m²	500,00	
1.5.5	JANELA FIXA DE ALUMÍNIO PARA VIDRO, COM VIDRO, BATENTE E FERRAGEM, EXCLUSIVE ACABAMENTO, ALÇAR E CONTRAMARCO, FIXAÇÃO COM PARAFUSO - FORNECIMENTO E INSTALAÇÃO. AF. 11/2024	M2	10,00	
1.5.6	JANELA DE AÇO TIPO BASCULANTE PARA VIDROS, COM BATENTE, FERRAGEM E PINTURA ANTICORROSIVA, EXCLUSIVE VIDROS, ACABAMENTO, ALÇAR E CONTRAMARCO, FIXAÇÃO COM ARGAMASSA, FORNECIMENTO E INSTALAÇÃO. AF. 11/2024	M2	3,00	
1.5.7	BANDEJA DE GRANITO CINZA POLIDO, DE 1,50 X 0,50 M, PARA PIA DE COZINHA - FORNECIMENTO E INSTALAÇÃO. AF. 01/2020	UN	2,00	
1.5.8	FORNO EM PLACAS DE CIMENTO, PARA ARRENDOS RESIDENCIAIS. AF. 09/2023 PS	M2	130,00	
1.5.9	CONCRETO DE VIGAS E LAJES, FCK=25 MPa, PARA LAJES MÔDULOS QUADRANGULARES COM OBRA DE CÂMARA DE 300 L EM EDIFICAÇÃO DE MÚLTIPLAS UNIDADES ATÉ 16 ANDARES - LANÇAMENTO, ACONDICIONAMENTO E ACABAMENTO. AF. 02/2022	M3	3,00	
1.5.10	ARGAMASSA, TIPO 1:3 EM VOLUME DE CIMENTO E AREIA MÉDIA, ÚNICA PARA CONTRAFOFO, PREPARO MECÂNICO COM BETONEIRA 100 L. AF. 08/2019	M3	20,00	
1.6	CONSTRUÇÃO METALÚRGICA			
1.6.1	ESTRUTURA TRILIGADA DE COBERTURA, TIPO ARCO, COM LIGAÇÕES PARALASADAS, INCLUI DOBRAMENTO, PINTURA METÁLICA, CHAPAS METÁLICAS, MÃO DE OBRA E TRANSPORTE COM GUINCHASTE - FORNECIMENTO E INSTALAÇÃO. AF. 01/2020 PS	KG	1.500,00	
1.6.2	TELHAMENTO COM 12,5 MPa DE AÇO GALVANIZADO E = 0,5 MM, COM ATÉ 2 ÁGUAS, INCLUI DOBRAMENTO. AF. 01/2019	M2	110,00	
1.6.3	CAIXA EM CHAPA DE AÇO GALVANIZADO NÚMERO 24, DESENVOLVIMENTO DE 100 CM, INCLUI TRANSPORTE VERTICAL. AF. 01/2019	M	20,00	
1.7	MATELAÇÃO			
1.7.1	VARO SANITÁRIO SE OVIDADO CONVENCIONAL COM LOUCA BRANCA, INCLUI DOBRAMENTO DE LIGAÇÃO PARA BACIA SANITÁRIA AJUSTÁVEL - FORNECIMENTO E INSTALAÇÃO. AF. 01/2020	UN	8,00	
1.7.2	Cabo de cobre PP Reduzido em PVC - Tensão de 300/500V e a seção de 3 x 1,5 mm²	m	100,00	
1.7.3	Unidade luminosa compacta eletrônica - potência de 20 W	UF	12,00	
1.7.4	ELETRICISTA COM ENCARGOS COMPLEMENTARES	MES	1,00	
1.7.5	AJUDANTE DE ELETRICISTA COM ENCARGOS COMPLEMENTARES	MES	1,00	
1.7.6	INTERRUPTOR BIPOLAR 1 MODULO, 125/200V INCLUI DOBRANTE E PLACA - FORNECIMENTO E INSTALAÇÃO. AF. 03/2023	UN	4,00	
1.8	PINTURA			
1.8.1	PINTURA LATEX ACRILICA PREMIUM, APLICAÇÃO MANUAL EM PAREDES, DUAS DEMÃOIS. AF. 04/2023	M2	1.000,00	
1.8.2	LANÇAMENTO COM MANTA LATEX, APLICAÇÃO EM PAREDES, DUAS DEMÃOIS, LANÇAMENTO MANUAL. AF. 04/2023	M2	200,00	
1.8.3	PINTOR COM ENCARGOS COMPLEMENTARES	MES	1,00	
1.8.4	AJUDANTE DE PINTOR COM ENCARGOS COMPLEMENTARES	MES	1,00	

PREFEITURA MUNICIPAL DE SÃO PEDRO DOS CRENTES

Nº

PROPOSTANTE / TOMADOR

PREFEITURA MUNICIPAL DE SÃO PEDRO DOS CRENTES

Nº OPERAÇÃO

PROPOSTANTE / TOMADOR

PREFEITURA MUNICIPAL DE SÃO PEDRO DOS CRENTES

Nº OPERAÇÃO

PROPOSTANTE / TOMADOR

PREFEITURA MUNICIPAL DE SÃO PEDRO DOS CRENTES

Nº OPERAÇÃO

PROPOSTANTE / TOMADOR

PREFEITURA MUNICIPAL DE SÃO PEDRO DOS CRENTES

Nº OPERAÇÃO

PROPOSTANTE / TOMADOR

PREFEITURA MUNICIPAL DE SÃO PEDRO DOS CRENTES

Nº OPERAÇÃO

PROPOSTANTE / TOMADOR

PREFEITURA MUNICIPAL DE SÃO PEDRO DOS CRENTES

Nº OPERAÇÃO

PROPOSTANTE / TOMADOR

PREFEITURA MUNICIPAL DE SÃO PEDRO DOS CRENTES

Nº OPERAÇÃO

PROPOSTANTE / TOMADOR

PREFEITURA MUNICIPAL DE SÃO PEDRO DOS CRENTES

Nº OPERAÇÃO

PROPOSTANTE / TOMADOR

PREFEITURA MUNICIPAL DE SÃO PEDRO DOS CRENTES

Nº OPERAÇÃO

PROPOSTANTE / TOMADOR

PREFEITURA MUNICIPAL DE SÃO PEDRO DOS CRENTES

Nº OPERAÇÃO

PROPOSTANTE / TOMADOR

PREFEITURA MUNICIPAL DE SÃO PEDRO DOS CRENTES

Nº OPERAÇÃO

PROPOSTANTE / TOMADOR

PREFEITURA MUNICIPAL DE SÃO PEDRO DOS CRENTES

Nº OPERAÇÃO

PROPOSTANTE / TOMADOR

PREFEITURA MUNICIPAL DE SÃO PEDRO DOS CRENTES

Nº OPERAÇÃO

PROPOSTANTE / TOMADOR

PREFEITURA MUNICIPAL DE SÃO PEDRO DOS CRENTES

Nº OPERAÇÃO

PROPOSTANTE / TOMADOR

PREFEITURA MUNICIPAL DE SÃO PEDRO DOS CRENTES

Nº OPERAÇÃO

PROPOSTANTE / TOMADOR

PREFEITURA MUNICIPAL DE SÃO PEDRO DOS CRENTES

Nº OPERAÇÃO

PROPOSTANTE / TOMADOR

PREFEITURA MUNICIPAL DE SÃO PEDRO DOS CRENTES

Nº OPERAÇÃO

PROPOSTANTE / TOMADOR

PREFEITURA MUNICIPAL DE SÃO PEDRO DOS CRENTES

Nº OPERAÇÃO

PROPOSTANTE / TOMADOR

PREFEITURA MUNICIPAL DE SÃO PEDRO DOS CRENTES

Nº OPERAÇÃO

PROPOSTANTE / TOMADOR

PREFEITURA MUNICIPAL DE SÃO PEDRO DOS CRENTES

Nº OPERAÇÃO

PROPOSTANTE / TOMADOR

PREFEITURA MUNICIPAL DE SÃO PEDRO DOS CRENTES

Nº OPERAÇÃO

PROPOSTANTE / TOMADOR

PREFEITURA MUNICIPAL DE SÃO PEDRO DOS CRENTES

SÃO PEDRO DOS CRENTES

Local

Data: 13 de novembro de 2025

Data

Responsável Técnico

Nome: GUILHERME PINHEIRO MACHADO SILVA

CREA/CAU: 112173648

ART. 1º, 1º

GUILHERME PINHEIRO

MACHADO

SILVA 0146485/9360

ART. 1º, 1º

GUILHERME PINHEIRO

MACHADO

SILVA 0146485/9360

ART. 1º, 1º

Responsável Técnico

Nome: GUILHERME PINHEIRO MACHADO SILVA

CREA/CAU: 112173648

ART. 1º, 1º





CRONOGRAMA FÍSICO-FINANCEIRO
OGU

Grau de Sigilo
#PUBLICO

Nº OPERAÇÃO 00	Nº TGOV 0	PROponente TOMADOR PREFEITURA MUNICIPAL DE SÃO PEDRO DOS CRENTES	Apelido Empreendimento REFORMA E AMPLIAÇÃO ESCOLA JOÃO JONAS	Descrição do Lote REFORMA E AMPLIAÇÃO ESCOLA JOÃO JONAS
-------------------	--------------	---	---	--

Item	Descrição	Valor (R\$)	Parcelas:	1 12/25	2 01/26	3 02/26	4 03/26	5 04/26	6 05/26	7 06/26	8 07/26	9 08/26	10 09/26	11 10/26	12 11/26
1.	REFORMA E AMPLIAÇÃO ESCOLA PASTOR	365.247,97	% Período:	5,15%	60,39%	34,46%									
1.1.	SERVIÇOS PRELIMINARES	9.613,09	% Período:	100,00%											
1.2.	ADMINISTRAÇÃO LOCAL	66.738,12	% Período:	5,15%	60,39%	34,46%									
1.3.	DEMOLIÇÃO E ATERRO	3.924,05	% Período:	100,00%											
1.4.	ESCAVAÇÃO	1.833,60	% Período:	100,00%											
1.5.	CONSTRUÇÃO CONVENCIONAL	180.277,79	% Período:		100,00%										
1.6.	CONSTRUÇÃO METÁLICA	52.157,20	% Período:			100,00%									
1.7.	MATERIAS	15.335,17	% Período:			100,00%									
1.8.	PINTURA	35.368,95	% Período:			100,00%									
Total: R\$ 365.247,97				%:	5,15%	60,39%	34,46%								
Período:	Repassa:			-	-	-									
	Contrapartida:			18.807,19	220.582,66	125.858,12									
	Outros:			-	-	-									
	Investimento:			18.807,19	220.582,66	125.858,12									
Acumulado:	%:			5,15%	65,54%	100,00%									
	Repassa:			-	-	-									
	Contrapartida:			18.807,19	239.389,85	365.247,97									
	Outros:			-	-	-									
	Investimento:			18.807,19	239.389,85	365.247,97									

SÃO PEDRO DOS CRENTES

Local

quinta-feira, 13 de novembro de 2025

Data

GUILHERME PINHEIRO
MACHADO
SILVA:07464059360

GUILHERME PINHEIRO
MACHADO
SILVA:07464059360

Responsável Técnico

Nome: GUILHERME PINHEIRO MACHADO SILVA

CREA/CAU: 1122173040

ART/RRT: 0



MARANHÃO

VIGÊNCIA A PARTIR DE 07/2015



ENCARGOS SOCIAIS SOBRE A MÃO DE OBRA					
CÓDIGO	DESCRIÇÃO	COM DESONERAÇÃO		SEM DESONERAÇÃO	
		HORISTA %	MENSALISTA %	HORISTA %	MENSALISTA %
GRUPO A					
A1	INSS	0,00%	0,00%	20,00%	20,00%
A2	SESI	1,50%	1,50%	1,50%	1,50%
A3	SENAI	1,00%	1,00%	1,00%	1,00%
A4	INCRA	0,20%	0,20%	0,20%	0,20%
A5	SEBRAE	0,60%	0,60%	0,60%	0,60%
A6	Salário Educação	2,50%	2,50%	2,50%	2,50%
A7	Seguro Contra Acidentes de Trabalho	3,00%	3,00%	3,00%	3,00%
A8	FGTS	8,00%	8,00%	8,00%	8,00%
A9	SECONCI	0,00%	0,00%	0,00%	0,00%
A	Total	16,80%	16,80%	36,80%	36,80%
GRUPO B					
B1	Repouso Semanal Remunerado	17,91%	Não incide	17,91%	Não incide
B2	Feriados	3,96%	Não incide	3,96%	Não incide
B3	Auxílio - Enfermidade	0,91%	0,69%	0,91%	0,69%
B4	13º Salário	10,95%	8,33%	10,95%	8,33%
B5	Licença Paternidade	0,08%	0,06%	0,08%	0,06%
B6	Faltas Justificadas	0,73%	0,56%	0,73%	0,56%
B7	Dias de Chuvas	1,64%	Não incide	1,64%	Não incide
B8	Auxílio Acidente de Trabalho	0,12%	0,09%	0,12%	0,09%
B9	Férias Gozadas	10,53%	8,02%	10,53%	8,02%
B10	Salário Maternidade	0,03%	0,02%	0,03%	0,02%
B	Total	46,86%	17,77%	46,86%	17,77%
GRUPO C					
C1	Aviso Prévio Indenizado	6,98%	5,32%	6,98%	5,32%
C2	Aviso Prévio Trabalhado	0,16%	0,13%	0,16%	0,13%
C3	Férias Indenizadas	3,92%	2,98%	3,92%	2,98%
C4	Depósito Rescisão Sem Justa Causa	5,28%	4,02%	5,28%	4,02%
C5	Indenização Adicional	0,59%	0,45%	0,59%	0,45%
C	Total	16,93%	12,90%	16,93%	12,90%
GRUPO D					
D1	Reincidência de Grupo A sobre Grupo B	7,87%	2,99%	17,24%	6,54%
D2	Reincidência de Grupo A sobre Aviso Prévio Trabalhado e Reincidência do FGTS sobre Aviso Prévio Indenizado	0,59%	0,45%	0,62%	0,47%
D	Total	8,46%	3,44%	17,86%	7,01%
TOTAL(A+B+C+D)		89,05%	50,91%	118,45%	74,48%



ESTADO DO MARANHÃO
PREFEITURA MUNICIPAL DE SÃO PEDRO DOS CRENTES

7.3. As quantidades e valores estimados foram obtidos com base no projeto básico/memorial descritivo no qual está descrito as principais características das salas de aulas, como quantitativo do material, preço unitário de cada material e orçamento geral.

7.4. Para efeito de sua comprovação, segue anexo o instrumento mencionado.



8 – LEVANTAMENTO DE MERCADO

(inciso V do § 1º do art. 18 da Lei 14.133/2021)

8.1. Levantamento de mercado, que consiste na análise das alternativas possíveis, e justificativa técnica e econômica da escolha do tipo de solução a contratar, podendo entre outras opções: (inciso III, artigo 6º do Decreto Municipal nº 28/2023).

a) ser consideradas contratações similares feitas por outros órgãos e entidades públicas bem como por organizações privadas, no contexto nacional e internacional, com objetivo de identificar a existência de novas metodologias, tecnologias ou inovações que melhor atendam as necessidades da Administração.

8.2. No presente caso a administração utilizou como base o projeto básico/memorial descritivo do qual reitera ser a melhor alternativa para execução objeto desta natureza, visto que dessa forma é mais viável e vantajoso para a administração.

9 – ESTIMATIVA DO VALOR DA CONTRATAÇÃO

(inciso VI do § 1º, do art. 18 da Lei 14.133/21)

Estimativa do valor da contratação, acompanhada dos preços unitários referenciais, das memórias de cálculo e dos documentos que lhe dão suporte, que poderão constar de anexo classificado, se a Administração optar por preservar o seu sigilo até a conclusão da licitação (inciso VI do artigo §1 da lei 14.133/21)

A estimativa prévia de valor foi calculada com base nos valores resultantes do memorial descritivo. Ressalta-se que a pesquisa será anexada posteriormente ao processo.



ESTADO DO MARANHÃO
PREFEITURA MUNICIPAL DE SÃO PEDRO DOS CRENTES

A estimativa de custo da contratação é de R\$ 365.247,97 (trezentos e sessenta e cinco mil, duzentos e quarenta e sete reais e noventa e sete centavos).

10 – DESCRIÇÃO DA SOLUÇÃO COMO UM TODO
(inciso VII do § 1º, do art. 18, da Lei 14.133/21)



A solução proposta consiste na contratação de pessoa jurídica especializada em serviços de engenharia para a execução das obras de reforma e ampliação da Escola Pastor João Jonas, situada no município de São Pedro dos Crentes – MA.

Os serviços contemplam intervenções estruturais e de acabamento, abrangendo a recuperação de paredes, pisos, coberturas e esquadrias, bem como a substituição e modernização das instalações elétricas e hidráulicas, assegurando o pleno funcionamento e a durabilidade do prédio escolar. A ampliação incluirá a construção de novas salas de aula, banheiros acessíveis, área administrativa e espaços de convivência, atendendo às demandas atuais e futuras da escola. Serão adotados materiais de qualidade e técnicas construtivas adequadas, em conformidade com as normas técnicas vigentes e os padrões exigidos pelos órgãos de fiscalização.

Com a execução desta obra, a administração municipal busca melhorar as condições físicas e pedagógicas da unidade, promovendo um ambiente mais seguro, funcional e acolhedor, capaz de favorecer o aprendizado, o bem-estar e a inclusão de todos os alunos e servidores da rede pública de ensino.

11 – JUSTIFICATIVA PARA O PACELAMENTO DA CONTRATAÇÃO
(inciso VIII do § 1º, do art. 18, da Lei 14.133/21)

O objeto da contratação será realizado em um único item, conforme dados constantes no projeto básico e no edital. Dessa forma não se verifica a necessidade de parcelamento por itens, uma vez que compete à administração buscar o menor dispêndio possível de recursos assegurando a qualidade da prestação de serviço, o que exige a escolha da solução mais adequada e eficiente entre as diversas opções existentes já por ocasião da definição do objeto e das condições da contratação.



ESTADO DO MARANHÃO
PREFEITURA MUNICIPAL DE SÃO PEDRO DOS CRENTES

Nesse sentido, esclarecemos que nosso estudo aponta para o Não parcelamento do objeto da contratação levando em conta a economia de escala, a redução de custos de gestão de contratos e a maior vantagem na contratação de somente uma pessoa jurídica.

12 – RESULTADOS PRETENDIDOS

(inciso IX do § 1º, do art. 18, da Lei 14.133/21)



A finalidade é evitar contratações frustradas ou ainda sem o padrão de qualidade exigido, assim entendidas aquelas que se inviabilizam ao longo da execução do objeto ou que não assegurem o aproveitamento mais eficiente dos recursos públicos à medida que promove uma licitação satisfatória, reduzindo o risco de conflitos, impugnações e atrasos.

Em decorrência dos princípios da economicidade e da eficiência, foi realizado o adequado planejamento, a fim de obter propostas efetivamente vantajosas, evidenciando, a melhor utilização dos recursos que lhe são disponibilizados. Os resultados culminam no atendimento da necessidade da secretaria de infraestrutura do município.

13 – PROVIDÊNCIAS PRÉVIAS AO CONTRATO

(inciso X do § 1º, do art. 18, da Lei 14.133/21)

Não há providências complementares a serem adotadas.

14 – CONTRATAÇÕES CORRELATAS/INTERDEPENDENTES

(inciso XI do § 1º, do art. 18, da Lei 14.133/21)

Não há necessidade de contratações correlatas.

15 – POSSÍVEIS IMPACTOS AMBIENTAIS

(inciso XII do § 1º, do art. 18, da Lei 14.133/21)

Adotaremos nesta contratação os critérios e boas práticas de sustentabilidade, veiculados como especificação técnica do objeto ou como obrigações da contratada. Os critérios e boas práticas terão como diretrizes para a sustentabilidade, entre outras: o menor impacto sobre recursos naturais; preferência para materiais, tecnologias e



ESTADO DO MARANHÃO
PREFEITURA MUNICIPAL DE SÃO PEDRO DOS CRENTES



matérias primas de origem local ou regional; maior eficiência na utilização de recursos naturais como água e energia; maior geração de empregos, preferencialmente com mão de obra local; maior vida útil e menor custo de manutenção do bem e da obra; uso de inovações que reduzam a pressão sobre recursos naturais; origem ambientalmente regular dos recursos naturais utilizados nos bens, serviços e obras.

Adotaremos, sempre que viáveis critérios plausíveis com os praticados no mercado local e nacional, mas como regra geral o equilíbrio entre os três princípios norteadores da licitação pública: sustentabilidade, economicidade e competitividade.

16 – DECLARAÇÃO DE VIABILIDADE OU NÃO DA CONTRATAÇÃO
(inciso XIII do § 1º, do art. 18, da Lei 14.133/21)

Considerando as análises ora pretendidas no presente Estudo Técnico Preliminar e demais informações. Declaro, para os devidos fins, que a presente contratação é viável e fundamental para este município.

São Pedro dos Crentes – MA, 12 de novembro de 2025.

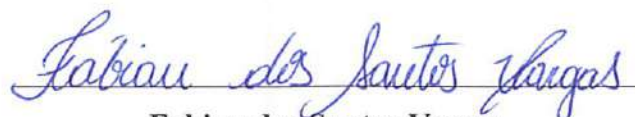
Fabian dos Santos Vargas
Coordenadora

PREFEITURA MUNICIPAL DE SÃO PEDRO DOS CRENTES



REFORMA E AMPLIAÇÃO ESCOLA PASTOR JOÃO JONAS

1. INTRODUÇÃO

O presente memorial tem por objetivo descrever os serviços e intervenções a serem executados na **reforma e ampliação da Escola Pastor João Jonas**, localizada no município de **São Pedro dos Crentes - MA**. A presente obra visa promover a melhoria da infraestrutura escolar, de modo a atender à crescente demanda por vagas e oferecer melhores condições de ensino e convivência aos alunos e profissionais da educação. A ampliação proposta contempla a **construção de novas salas de aulas**, adequadas às normas técnicas e pedagógicas vigentes, garantindo maior conforto, ventilação e iluminação natural. Além disso, será implantado um **novo refeitório com cantina**, projetado para proporcionar um ambiente funcional, higiênico e seguro para o preparo e consumo das refeições dos alunos, contribuindo significativamente para o bem-estar da comunidade escolar.

As intervenções incluirão ainda a **adequação de instalações elétricas, hidrossanitárias e estruturais**, bem como melhorias nos acabamentos, acessibilidade e segurança, assegurando que a unidade escolar esteja em conformidade com as exigências legais e de qualidade para o pleno desenvolvimento das atividades educacionais.

2. REMOÇÃO E FECHAMENTO DE JANELAS

Os serviços compreendem a remoção das janelas existentes nos ambientes indicados em projeto, com o fechamento total dos vãos correspondentes, cuja área média é de 3,00 m² por janela.

Após a retirada dos caixilhos e acessórios, será realizado o fechamento dos vãos com alvenaria de tijolo cerâmico furado, assentado com argamassa de cimento e areia no traço 1:3, devidamente nivelado e alinhado. A nova alvenaria deverá ser amarrada às paredes existentes, garantindo perfeita integração estrutural.

Posteriormente, será executado o emboço e reboco nas faces interna e externa, seguindo o mesmo acabamento das superfícies adjacentes, assegurando a uniformidade estética da edificação.

Os materiais e serviços deverão seguir as normas técnicas pertinentes, especialmente a ABNT NBR 13281 (Argamassas para assentamento e revestimento) e a NBR 15812 (Alvenaria estrutural – blocos cerâmicos).

**DIMINUIRA DE 4 JANELAS POR SALA PARA 1 JANELA
SITUADA AO LADO DA PORTA COM UMA DISRANCIA DE 2 METROS**

3. CONSTRUÇÃO DE DUAS SALAS DE AULAS (6 m x 8 m)

A presente etapa compreende a **construção convencional de uma sala de aula**, com dimensões de **6 m de largura por 8 m de comprimento**, totalizando uma área aproximada de **48,00 m² cada sala**.

A edificação será executada em **estrutura convencional de concreto armado**, com fundações dimensionadas conforme as características do solo local. As paredes serão em **alvenaria de tijolo cerâmico furado**, assentadas com argamassa de cimento e areia no traço 1:3, devidamente prumadas, niveladas e amarradas às estruturas de concreto.

A cobertura será composta por **estrutura metálica**, conforme projeto, com **telhas telha metálica**, incluindo todas as peças de fixação, cumeeiras e rufos metálicos. O piso será em **contrapiso de concreto simples desempenado**, com **revestimento cerâmico antiderrapante**, assentado com argamassa colante e rejuntado com material adequado.

As **paredes internas e externas** receberão **emboço e reboco**, com acabamento em **pintura acrílica lavável**. O **forro** será em **PVC branco** ou **gesso acartonado**, conforme especificação do projeto.

As **aberturas** serão em esquadrias metálicas ou de alumínio, com **portas de madeira semioca** e **janelas com venezianas basculantes** para ventilação e iluminação natural adequadas.

Serão executadas ainda as **instalações elétricas e iluminação** de acordo com as normas da ABNT e os padrões exigidos pelo órgão público contratante.

4. ESTRUTURA METÁLICA – PILARES E TRELIÇAS

A estrutura metálica será composta por **6 (SEIS) pilares treliçados metálicos**, com **altura total de 5,00 m** e **altura útil de 4,00 m**, dispostos com **distância de 4,95 m** entre eixos dos pilares.

Os pilares serão confeccionados em **perfis metálicos tipo cantoneira ou tubo estrutural**, conforme dimensionamento do projeto estrutural, devidamente **soldados e aparafusados**, garantindo a estabilidade e resistência da estrutura. Os mesmos serão **chumbados em blocos de fundação de concreto armado**, com placas de base metálica e chumbadores tipo “J” ou “L”.

Sobre os pilares serão fixadas **3 (TRÊS) treliças metálicas** com os seguintes **comprimentos nominais**:

- 11,00 m

As treliças terão **perfil triangular**, dimensionadas para vencer os vãos livres previstos, com cordas superior e inferior em perfis metálicos e diagonais em barras chatas, atendendo às normas da **ABNT NBR 8800:2008 – Projeto e execução de estruturas de aço de edifícios** e **NBR 14762:2010 – Estruturas de aço constituídas por perfis formados a frio**.

As conexões entre pilares e treliças serão feitas por meio de **chapas de ligação e parafusos estruturais de alta resistência**, conforme detalhamento executivo. Toda a estrutura receberá **tratamento anticorrosivo com pintura em primer epóxi e acabamento em esmalte sintético**, na cor especificada em projeto.

A estrutura metálica deverá ser montada em obra mediante uso de equipamentos adequados, assegurando o **alinhamento, prumo e nivelamento** de todos os elementos, conforme boas práticas de execução.

5. PISO CONVENCIONAL – ESPESSURA 7 cm

O piso será executado em **concreto convencional**, com **espessura de 7 cm**, aplicado sobre **lastro compactado de brita nº 1 ou cascalho rolado**, devidamente nivelado e apilado.

O concreto deverá ser preparado com **traço 1:3:4 (cimento:areia:brita)**, com resistência mínima de **fck = 20 MPa**, adensado e desempenado superficialmente para garantir acabamento uniforme e superfície regular.

Serão previstas **juntas de dilatação** a cada 3,00 m, para evitar fissuras de retração. Após a cura inicial, a superfície poderá receber **acabamento em argamassa de regularização ou revestimento cerâmico**, conforme especificações do ambiente. A execução deverá obedecer às boas práticas de construção e às normas da **ABNT NBR 14931:2004** (Execução de estruturas de concreto) e **NBR 13753:1996** (Execução de pisos de concreto).

6. JANELA DE CORRER DE VIDRO (1,00 m x 2,00 m)

O serviço compreende o **fornecimento e instalação de janela de correr**, com dimensões de **1,00 m de altura por 2,00 m de largura**, composta por **duas folhas móveis de vidro liso transparente de 4 mm**, montadas em **esquadria de alumínio anodizado natural ou pintado**, conforme padrão arquitetônico do edifício.

As folhas deslizarão sobre **trilhos horizontais** com roldanas e fecho central tipo “concha”, garantindo perfeito funcionamento, vedação e segurança. A fixação da esquadria será realizada em **vão previamente preparado**, com **nivelamento e prumo**, fixada com buchas e parafusos galvanizados, e vedação perimetral com **silicone neutro transparente**.

A instalação deverá seguir as recomendações do fabricante e as normas da **ABNT NBR 10821-2:2017** (*Esquadrias para edificações – Requisitos e classificação*) e **NBR 7199:2016** (*Vidros na construção civil – Projeto, execução e aplicações*).

Após a instalação, será feita a **limpeza dos vidros e perfis**, bem como a **verificação do deslizamento e travamento das folhas**, assegurando perfeito acabamento e funcionamento.

7. PINTURA DECORATIVA – PADRÃO ESCOLAR (AZUL, VERDE E BRANCA)

A pintura será executada em **paredes rebocadas e devidamente preparadas**, com aplicação de **massa corrida acrílica**, lixamento e posterior pintura com **tinta acrílica**



lavável de primeira qualidade, aplicada em **duas demãos** ou até obter cobertura uniforme.

O padrão de pintura adotado seguirá a seguinte disposição de cores:

- **Faixa inferior:** pintura **na cor azul**, com **altura de 1,10 m** a partir do piso acabado;
- **Faixa intermediária:** pintura **na cor branca**, com **largura de 5 cm**;
- **Faixa superior da intermediária:** pintura **na cor verde**, com **largura de 5 cm**;
- **Demais superfícies acima das faixas:** pintura **na cor branca**, até o encontro com o forro ou laje.

As tintas deverão ser **laváveis, resistentes à umidade e de fácil manutenção**, adequadas para ambientes escolares. A aplicação deverá ser realizada com **rolo de lã sintética**, garantindo uniformidade e acabamento fino.

A execução seguirá as normas da **ABNT NBR 13245:2011** (*Tintas para construção civil – Execução de pintura em edificações não industriais*) e **NBR 15079:2011** (*Tintas – Terminologia*).



GUILHERME	GUILHERME
PINHEIRO MACHADO	PINHEIRO MACHADO
SILVA:07464059360	SILVA:07464059360

Guilherme Pinheiro Machado Silva
CREA - 1122173040-MA

• ANEXOS

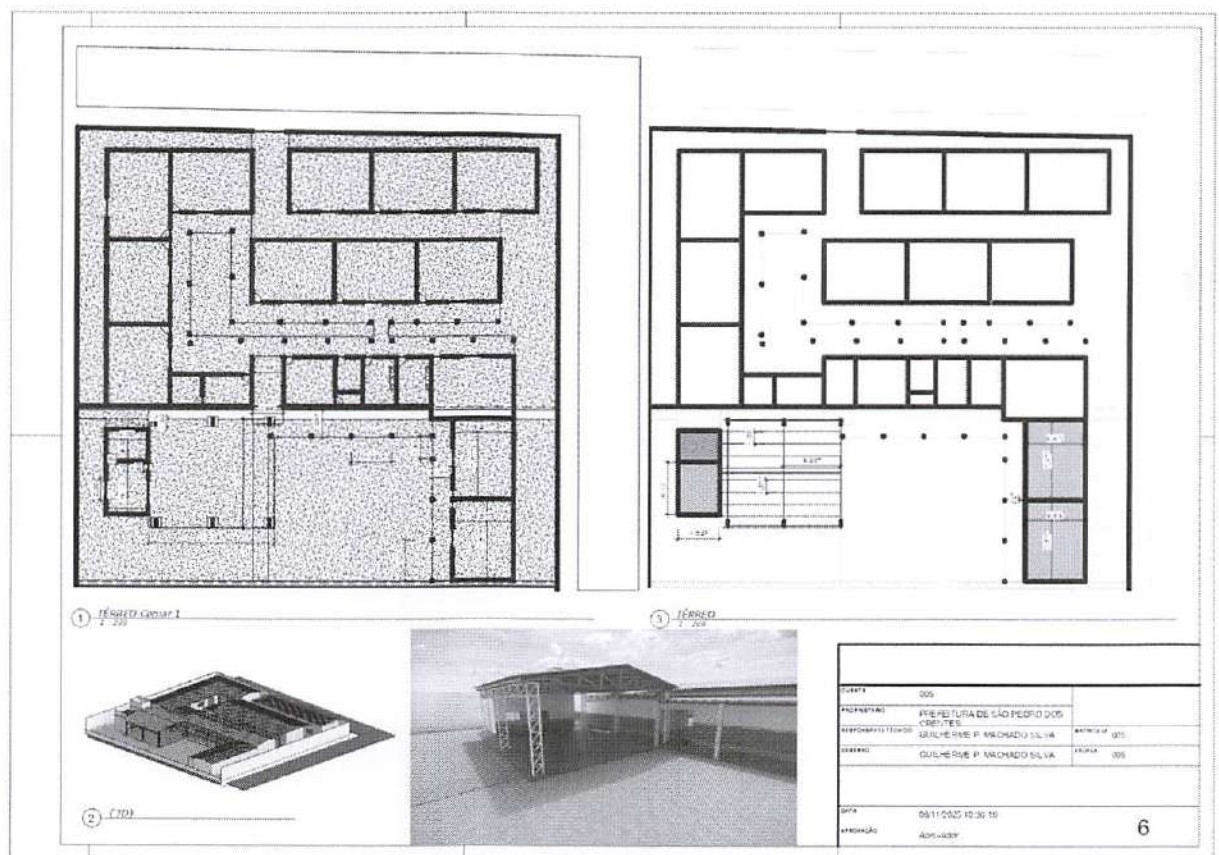

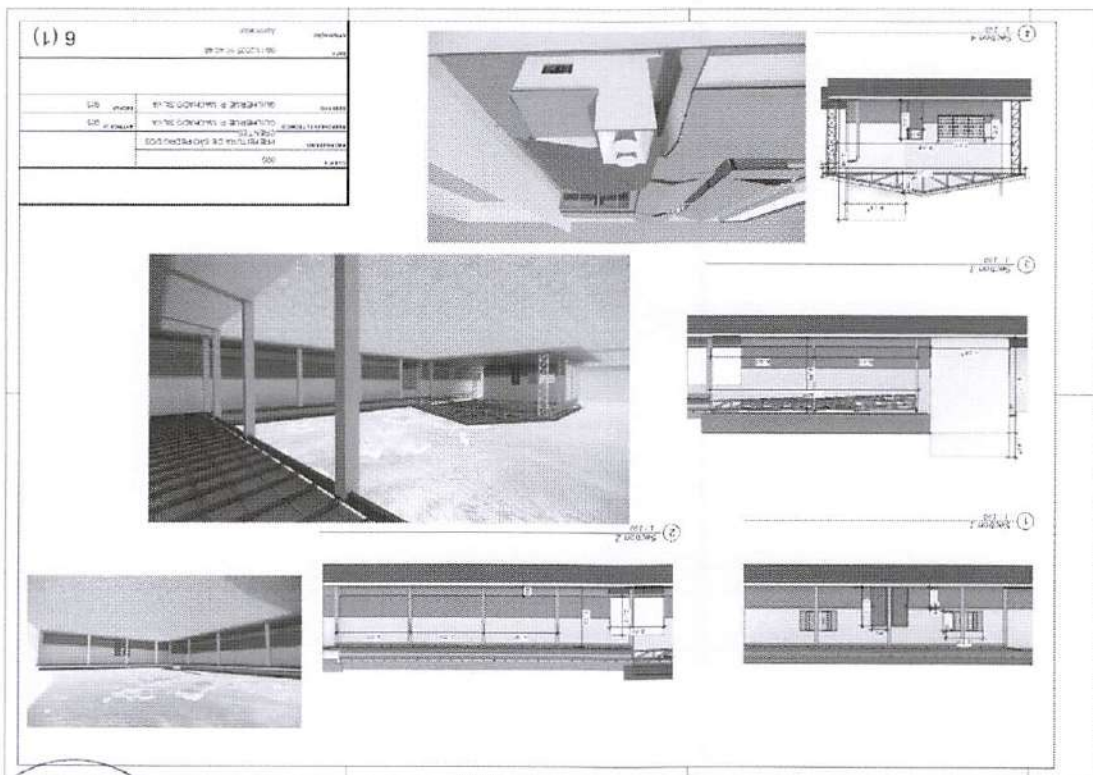

Nº OPERAÇÃO 00	Nº TRANSFEREGOV 0	PROponente / TOMADOR PREFEITURA MUNICIPAL DE SÃO PEDRO DOS CRENTES
-------------------	----------------------	---

APELIDO DO EMPREENDIMENTO / DESCRIÇÃO DO LOTE

REFORMA E AMPLIAÇÃO ESCOLA JOÃO JONAS / REFORMA E AMPLIAÇÃO ESCOLA JOÃO JONAS

Conforme legislação tributária municipal, definir estimativa de percentual da base de cálculo para o ISS:	100,00%
Sobre a base de cálculo, definir a respectiva alíquota do ISS (entre 2% e 5%):	5,00%

BDI 1

TIPO DE OBRA
(SELECIONAR)

Itens	Siglas	% Adotado
Administração Central	AC	3,00%
Seguro e Garantia	SG	1,00%
Risco	R	0,97%
Despesas Financeiras	DF	0,59%
Lucro	L	8,13%
Tributos (impostos COFINS 3%, e PIS 0,65%)	CP	3,65%
Tributos (ISS, variável de acordo com o município)	ISS	5,00%
Tributos (Contribuição Previdenciária sobre a Receita Bruta - 0% ou 4,5% - Desoneração)	CPRB	4,50%
BDI SEM desoneração (Fórmula Acórdão TCU)	BDI PAD	24,98%
BDI COM desoneração	BDI DES	31,46%

#N/D #N/D

Os valores de BDI foram calculados com o emprego da fórmula:

$$BDI = \frac{(1+AC + S + R + G) * (1 + DF) * (1+L)}{(1-CP-ISS-CPRB)} - 1$$

Declaro para os devidos fins que, conforme legislação tributária municipal, a base de cálculo deste tipo de obra corresponde à 100%, com a respectiva alíquota de 5%.

Declaro para os devidos fins que o regime de Contribuição Previdenciária sobre a Receita Bruta adotado para elaboração do orçamento foi COM Desoneração, e que esta é a alternativa mais adequada para a Administração Pública.

Observações:

SÃO PEDRO DOS CRENTES

Local

GUILHERME PINHEIRO
MACHADO
SILVA:07464059360GUILHERME PINHEIRO
MACHADO
SILVA:07464059360

Responsável Técnico

Nome: GUILHERME PINHEIRO MACHADO SILVA

CREA/CAU: 1122173040

ART/RRT: 0

quinta-feira, 13 de novembro de 2025

Data



PO - PLANILHA ORÇAMENTÁRIA
Orçamento Base para Licitação - OGU

Grau de Sigilo
#PUBLICO

Nº OPERAÇÃO 00	Nº TransfereGOV 0	PROPONENTE / TOMADOR PREFEITURA MUNICIPAL DE SÃO PEDRO DOS CRENTES	APELIDO DO EMPREENDIMENTO REFORMA E AMPLIAÇÃO ESCOLA JOÃO JONAS			
LOCALIDADE SINAPI SAO LUIS	DATA BASE 12-24 (DES.)	DESCRIÇÃO DO LOTE REFORMA E AMPLIAÇÃO ESCOLA JOÃO JONAS	MUNICÍPIO / UF SÃO PEDRO DOS CRENTES	BDI 1 31,46%	BDI 2 0,00%	BDI 3 0,00%

Item	Fonte	Código	Descrição	Unidade	Quantidade	Custo Unitário (sem BDI) (R\$)	BDI (%)	Preço Unitário (com BDI) (R\$)	Preço Total (R\$)	
REFORMA E AMPLIAÇÃO ESCOLA JOÃO JONAS									365.247,97	
1.			REFORMA E AMPLIAÇÃO ESCOLA PASTOR JOÃO JONAS					-	365.247,97	
1.1.			SERVIÇOS PRELIMINARES					-	9.613,09	
1.1.1.	SINAPI	103689	PLACA DE OBRA	M2	3,00	463,74	BDI 1	609,63	1.828,89	RA
1.1.2.	SINAPI	93582	EXECUÇÃO DE CENTRAL DE ARMADURA EM CANTEIRO DE OBRA, NÃO INCLUSO MOBILIÁRIO E EQUIPAMENTOS. AF_04/2016	M	10,00	279,15	BDI 1	366,97	3.669,70	RA
1.1.3.	SINAPI	99059	LOCACAO CONVENCIONAL DE OBRA, UTILIZANDO GABARITO DE TÁBUAS CORRIDAS PONTALETADAS A CADA 2,00M - 2 UTILIZAÇÕES. AF_10/2018	M	50,00	62,60	BDI 1	82,29	4.114,50	RA
1.2.			ADMINISTRAÇÃO LOCAL					-	66.738,12	
1.2.1.	SINAPI	93565	ENGENHEIRO CIVIL DE OBRA JUNIOR COM ENCARGOS COMPLEMENTARES	MES	2,00	18.150,92	BDI 1	23.861,20	47.722,40	RA
1.2.2.	SINAPI	94295	MESTRE DE OBRAS COM ENCARGOS COMPLEMENTARES	MES	2,00	7.232,51	BDI 1	9.507,86	19.015,72	RA
1.3.			DEMOLIÇÃO E ATERRO					-	3.924,05	
1.3.1.	SINAPI	97645	REMOÇÃO DE JANELAS, DE FORMA MANUAL, SEM REAPROVEITAMENTO. AF_09/2023	M2	32,00	24,39	BDI 1	32,06	1.025,92	RA
1.3.2.	SICRO	3806415	Demolição controlada de concreto com martelo	m³	3,00	670,67	BDI 1	881,66	2.644,98	RA
1.3.3.	SICRO	4915733	Recomposição manual de aterro com material de jazida	m³	5,00	38,51	BDI 1	50,63	253,15	RA
1.4.			ESCAVAÇÃO					-	1.833,60	
1.4.1.	SINAPI	96522	ESCAVAÇÃO MANUAL PARA BLOCO DE COROAMENTO OU SAPATA (SEM ESCAVAÇÃO PARA COLOCAÇÃO DE FÓRMAS). AF_01/2024	M3	10,00	139,48	BDI 1	183,36	1.833,60	RA
1.5.			CONSTRUÇÃO CONVENCIONAL					-	180.277,79	
1.5.1.	SINAPI	97102	EXECUÇÃO DE RADIER, ESPESSURA DE 15 CM, FCK = 30 MPA, COM USO DE FORMAS EM MADEIRA SERRADA. AF_09/2021	M2	162,00	232,12	BDI 1	305,14	49.432,68	RA
1.5.2.	SINAPI	103333	ALVENARIA DE VEDAÇÃO DE BLOCOS CERÂMICOS FURADOS NA HORIZONTAL DE 9X14X19 CM (ESPESSURA 9 CM) E ARGAMASSA DE ASSENTAMENTO COM PREPARO MANUAL. AF_12/2021	M2	320,00	116,83	BDI 1	153,58	49.145,60	RA
1.5.3.	SINAPI	103672	CONCRETAGEM DE PILARES, FCK = 25 MPA, COM USO DE BOMBA - LANÇAMENTO, ADENSAMENTO E ACABAMENTO. AF_02/2022_PS	M3	20,00	734,86	BDI 1	966,05	19.321,00	RA
1.5.4.	SICRO	0903789	Emboço com argamassa de cimento, cal hidratada e areia 1:2:8 com espessura de 2 cm - aplicação manual	m²	500,00	30,62	BDI 1	40,25	20.125,00	RA
1.5.5.	SINAPI	100674	JANELA FIXA DE ALUMÍNIO PARA VIDRO, COM VIDRO, BATENTE E FERRAGENS, EXCLUSIVE ACABAMENTO. ALIZAR E CONTRAMARCO, FIXAÇÃO COM PARAFUSO - FORNECIMENTO E INSTALAÇÃO. AF_11/2024	M2	10,00	789,55	BDI 1	1.037,94	10.379,40	RA
1.5.6.	SINAPI	94559	JANELA DE AÇO TIPO BASCULANTE PARA VIDROS, COM BATENTE, FERRAGENS E PINTURA ANTICORROSIVA, EXCLUSIVE VIDROS, ACABAMENTO, ALIZAR E CONTRAMARCO, FIXAÇÃO COM ARGAMASSA. FORNECIMENTO E INSTALAÇÃO. AF_11/2024	M2	3,00	698,40	BDI 1	907,24	2.721,72	RA





PO - PLANILHA ORÇAMENTÁRIA
Orçamento Base para Licitação - OGU

Grau de Sigilo
#PUBLICO

Nº OPERAÇÃO 00	Nº TransfereGOV 0	PROponente / TOMADOR PREFEITURA MUNICIPAL DE SÃO PEDRO DOS CRENTES	APELIDO DO EMPREENDIMENTO REFORMA E AMPLIAÇÃO ESCOLA JOÃO JONAS			
LOCALIDADE SINAPI SAO LUIS	DATA BASE 12-24 (DES.)	DESCRIÇÃO DO LOTE REFORMA E AMPLIAÇÃO ESCOLA JOÃO JONAS	MUNICÍPIO / UF SÃO PEDRO DOS CRENTES	BDI 1 31,46%	BDI 2 0,00%	BDI 3 0,00%

Item	Fonte	Código	Descrição	Unidade	Quantidade	Custo Unitário (sem BDI) (R\$)	BDI (%)	Preço Unitário (com BDI) (R\$)	Preço Total (R\$)	RECURSO
REFORMA E AMPLIAÇÃO ESCOLA JOÃO JONAS									365.247,97	
1.5.7.	SINAPI	93441	BANCADA GRANITO CINZA 150 X 60 CM, COM CUBA DE EMBUTIR DE AÇO, VÁLVULA AMERICANA EM METAL, SIFÃO FLEXÍVEL EM PVC, ENGATE FLEXÍVEL 30 CM, TORNEIRA CROMADA LONGA, DE PAREDE, 1/2" OU 3/4", P/ COZINHA, PADRÃO POPULAR - FORNEC. E INSTALAÇÃO. AF 01/2020	UN	2,00	1.301,05	BDI 1	1.710,36	3.420,72	RA
1.5.8.	SINAPI	86889	BANCADA DE GRANITO CINZA POLIDO, DE 1,50 X 0,60 M, PARA PIA DE COZINHA - FORNECIMENTO E INSTALAÇÃO. AF 01/2020	UN	1,00	834,50	BDI 1	1.097,03	1.097,03	RA
1.5.9.	SINAPI	96109	FORRO EM PLACAS DE GESSO, PARA AMBIENTES RESIDENCIAIS. AF 08/2023 PS	M2	130,00	52,33	BDI 1	68,79	8.942,70	RA
1.5.10.	SINAPI	103681	CONCRETAGEM DE VIGAS E LAJES, FCK=25 MPA, PARA LAJES MACIÇAS OU NERVURADAS COM GRUA DE CAÇAMBA DE 500 L EM EDIFICAÇÃO DE MULTIPAVIMENTOS ATÉ 16 ANDARES - LANÇAMENTO, ADENSAMENTO E ACABAMENTO. AF 02/2022	M3	3,00	808,29	BDI 1	1.062,58	3.187,74	RA
1.5.11.	SINAPI	87299	ARGAMASSA TRAÇO 1:3 (EM VOLUME DE CIMENTO E AREIA MÉDIA ÚMIDA) PARA CONTRAPISO, PREPARO MECÂNICO COM BETONEIRA 600 L. AF 08/2019	M3	20,00	475,59	BDI 1	625,21	12.504,20	RA
1.6.			CONSTRUÇÃO METALICA					-	52.157,20	
1.6.1.	SINAPI	100776	ESTRUTURA TRELIÇADA DE COBERTURA, TIPO ARCO, COM LIGAÇÕES PARAFUSADAS, INCLUSOS PERFIS METÁLICOS, CHAPAS METÁLICAS, MÃO DE OBRA E TRANSPORTE COM GUINDASTE - FORNECIMENTO E INSTALAÇÃO. AF 01/2020 PSA	KG	1.500,00	19,07	BDI 1	25,07	37.605,00	RA
1.6.2.	SINAPI	94213	TELHAMENTO COM TELHA DE AÇO/ALUMÍNIO E = 0,5 MM, COM ATÉ 2 ÁGUAS, INCLUSO IÇAMENTO. AF 07/2019	M2	110,00	74,84	BDI 1	98,38	10.821,80	RA
1.6.3.	SINAPI	94229	CALHA EM CHAPA DE AÇO GALVANIZADO NÚMERO 24, DESENVOLVIMENTO DE 100 CM, INCLUSO TRANSPORTE VERTICAL. AF 07/2019	M	20,00	141,88	BDI 1	186,52	3.730,40	RA
1.7.			MATERIAS					-	15.335,17	
1.7.1.	SINAPI	95470	VASO SANITARIO SIFONADO CONVENCIONAL COM LOUÇA BRANCA, INCLUSO CONJUNTO DE LIGAÇÃO PARA BACIA SANITÁRIA AJUSTÁVEL - FORNECIMENTO E INSTALAÇÃO. AF 01/2020	UN	6,00	342,32	BDI 1	450,01	2.700,06	RA
1.7.2.	SICRO	M0260	Cabo de cobre PP flexível isolado em PVC - tensão de 300/500 V e seção de 3 x 1,5 mm²	m	100,00	4,77	BDI 1	6,27	627,00	RA
1.7.3.	SICRO	M0868	Lâmpada fluorescente compacta eletrônica - potência de 20 W	un	12,00	12,38	BDI 1	16,27	195,24	RA
1.7.4.	SINAPI	101399	ELETRICISTA COM ENCARGOS COMPLEMENTARES	MES	1,00	4.756,57	BDI 1	6.252,99	6.252,99	RA
1.7.5.	SINAPI	101375	AJUDANTE DE ELETRICISTA COM ENCARGOS COMPLEMENTARES	MES	1,00	4.038,22	BDI 1	5.308,64	5.308,64	RA
1.7.6.	SINAPI	91981	INTERRUPTOR BIPOLAR (1 MÓDULO), 10A/250V, INCLUINDO SUPORTE E PLACA - FORNECIMENTO E INSTALAÇÃO. AF 03/2023	UN	4,00	47,78	BDI 1	62,81	251,24	RA
1.8.			PINTURA					-	35.368,95	
1.8.1.	SINAPI	88489	PINTURA LÁTEX ACRÍLICA PREMIUM, APLICAÇÃO MANUAL EM PAREDES, DUAS DEMÃOS. AF 04/2023	M2	1.000,00	14,05	BDI 1	18,47	18.470,00	RA
1.8.2.	SINAPI	88497	EMASSAMENTO COM MASSA LÁTEX, APLICAÇÃO EM PAREDE, DUAS DEMÃOS, LIXAMENTO MANUAL. AF 04/2023	M2	200,00	16,80	BDI 1	22,09	4.418,00	RA





PO - PLANILHA ORÇAMENTÁRIA
Orçamento Base para Licitação - OGU

Grau de Sigilo
#PÚBLICO

Nº OPERAÇÃO 00	Nº TransfereGOV 0	PROPONENTE / TOMADOR PREFEITURA MUNICIPAL DE SÃO PEDRO DOS CRENTES	APELIDO DO EMPREENDIMENTO REFORMA E AMPLIAÇÃO ESCOLA JOÃO JONAS			
LOCALIDADE SINAPI SAO LUIS	DATA BASE 12-24 (DES.)	DESCRIÇÃO DO LOTE REFORMA E AMPLIAÇÃO ESCOLA JOÃO JONAS	MUNICÍPIO / UF SÃO PEDRO DOS CRENTES	BDI 1 31,46%	BDI 2 0,00%	BDI 3 0,00%

Item	Fonte	Código	Descrição	Unidade	Quantidade	Custo Unitário (sem BDI) (R\$)	BDI (%)	Preço Unitário (com BDI) (R\$)	Preço Total (R\$)	
REFORMA E AMPLIAÇÃO ESCOLA JOÃO JONAS										
1.8.3.	SINAPI	101446	PINTOR COM ENCARGOS COMPLEMENTARES	MES	1,00	5.190,61	BDI 1	6.823,58	6.823,58	RA
1.8.4.	SINAPI	101378	AJUDANTE DE PINTOR COM ENCARGOS COMPLEMENTARES	MES	1,00	4.303,49	BDI 1	5.657,37	5.657,37	RA

Encargos sociais: Para elaboração deste orçamento, foram utilizados os encargos sociais do SINAPI para a Unidade da Federação indicada.

Observações:

Foi considerado arredondamento de duas casas decimais para Quantidade; Custo Unitário; BDI; Preço Unitário; Preço Total.

Siglas da Composição do Investimento: RA - Rateio proporcional entre Repasse e Contrapartida; RP - 100% Repasse; CP - 100% Contrapartida; OU - 100% Outros.

SÃO PEDRO DOS CRENTES

Local

quinta-feira, 13 de novembro de 2025

Data

GUILHERME PINHEIRO
MACHADO
SILVA:07464059360

GUILHERME PINHEIRO
MACHADO
SILVA:07464059360

Responsável Técnico

Nome: GUILHERME PINHEIRO MACHADO SILVA

CREA/CAU: 1122173040

ART/RRT: 0



APELIDO DO EMPREENDIMENTO
REFORMA E AMPLIAÇÃO ESCOLA JOÃO PINAS

Nº TransfereGOV	Nº OPERAÇÃO
02	09

PROponente / Tomador
PREFEITURA MUNICIPAL DE SÃO PEDRO DOS CRISTOS

Nº OPERAÇÃO
(3)

PROponente / Tomador
PREFEITURA MUNICIPAL DE SÃO PEDRO DOS RIOS

[illegible]

SÃO PEDRO DOS CRENTES.

Local

gratia. 17 de noviembre de 2025.

Date

Nome: GUILHERME PINHEIRO MACHADO SILVA
CREA/CAU: 1122173548
ART/RTT: 0

GUILHERME PINHEIRO
MACHADO
SILVA 07664079160

50 YA 0746-4059160

Responsável Técnico
Nome: GUILHERME FINHEIRO MACHADO SILVA
CREA/CAU: 1122173040
ART/ERT: 0

Responsible Técnico

NOME: GUILHERME PINHEIRO MACHADO SILVA
CREA/CAU: 1122173248

ARTIST:





CRONOGRAMA FÍSICO-FINANCEIRO
OGU

Grau de Sigilo
#PUBLICO

Nº OPERAÇÃO 00	Nº TGOV 0	PROponente Tomador PREFEITURA MUNICIPAL DE SÃO PEDRO DOS CRENTES	Apelido Empreendimento REFORMA E AMPLIAÇÃO ESCOLA JOÃO JONAS	Descrição do Lote REFORMA E AMPLIAÇÃO ESCOLA JOÃO JONAS
-------------------	--------------	---	---	--

Item	Descrição	Valor (R\$)	Parcelas:	1 12/25	2 01/26	3 02/26	4 03/26	5 04/26	6 05/26	7 06/26	8 07/26	9 08/26	10 09/26	11 10/26	12 11/26
1.	REFORMA E AMPLIAÇÃO ESCOLA PASTOR	365.247,97	% Período:	5,15%	60,39%	34,46%									
1.1.	SERVIÇOS PRELIMINARES	9.613,09	% Período:	100,00%											
1.2.	ADMINISTRAÇÃO LOCAL	66.738,12	% Período:	5,15%	60,39%	34,46%									
1.3.	DEMOLIÇÃO E ATERRO	3.924,05	% Período:	100,00%											
1.4.	ESCAVAÇÃO	1.833,60	% Período:	100,00%											
1.5.	CONSTRUÇÃO CONVENCIONAL	180.277,79	% Período:		100,00%										
1.6.	CONSTRUÇÃO METÁLICA	52.157,20	% Período:			100,00%									
1.7.	MATERIAS	15.335,17	% Período:			100,00%									
1.8.	PINTURA	35.368,95	% Período:			100,00%									
Total: R\$ 365.247,97				%:	5,15%	60,39%	34,46%								
				Repassa:	-	-	-								
				Contrapartida:	18.807,19	220.582,66	125.858,12								
				Outros:	-	-	-								
				Investimento:	18.807,19	220.582,66	125.858,12								
				%:	5,15%	65,54%	100,00%								
				Repassa:	-	-	-								
				Contrapartida:	18.807,19	239.389,85	365.247,97								
				Outros:	-	-	-								
				Investimento:	18.807,19	239.389,85	365.247,97								

SÃO PEDRO DOS CRENTES

Local

quinta-feira, 13 de novembro de 2025

Data

GUILHERME PINHEIRO
MACHADO
SILVA 07464079360

GUILHERME PINHEIRO
MACHADO
SILVA 07464079360

Responsável Técnico

Nome: GUILHERME PINHEIRO MACHADO SILVA

CREA/CAU: 1122173040

ART/RRT: 0



MARANHÃO

VIGÊNCIA A PARTIR DE 07/20



ENCARGOS SOCIAIS SOBRE A MÃO DE OBRA					
CÓDIGO	DESCRIÇÃO	COM DESONERAÇÃO		SEM DESONERAÇÃO	
		HORISTA %	MENSALISTA %	HORISTA %	MENSALISTA %
GRUPO A					
A1	INSS	0,00%	0,00%	20,00%	20,00%
A2	SESI	1,50%	1,50%	1,50%	1,50%
A3	SENAI	1,00%	1,00%	1,00%	1,00%
A4	INCRA	0,20%	0,20%	0,20%	0,20%
A5	SEBRAE	0,60%	0,60%	0,60%	0,60%
A6	Salário Educação	2,50%	2,50%	2,50%	2,50%
A7	Seguro Contra Acidentes de Trabalho	3,00%	3,00%	3,00%	3,00%
A8	FGTS	8,00%	8,00%	8,00%	8,00%
A9	SECONCI	0,00%	0,00%	0,00%	0,00%
A	Total	16,80%	16,80%	36,80%	36,80%
GRUPO B					
B1	Repouso Semanal Remunerado	17,91%	Não incide	17,91%	Não incide
B2	Feridos	3,96%	Não incide	3,96%	Não incide
B3	Auxílio - Enfermidade	0,91%	0,69%	0,91%	0,69%
B4	13º Salário	10,95%	8,33%	10,95%	8,33%
B5	Licença Paternidade	0,08%	0,06%	0,08%	0,06%
B6	Faltas Justificadas	0,73%	0,56%	0,73%	0,56%
B7	Dias de Chuvas	1,64%	Não incide	1,64%	Não incide
B8	Auxílio Acidente de Trabalho	0,12%	0,09%	0,12%	0,09%
B9	Férias Gozadas	10,53%	8,02%	10,53%	8,02%
B10	Salário Maternidade	0,03%	0,02%	0,03%	0,02%
B	Total	46,86%	17,77%	46,86%	17,77%
GRUPO C					
C1	Aviso Prévio Indenizado	6,98%	5,32%	6,98%	5,32%
C2	Aviso Prévio Trabalhado	0,16%	0,13%	0,16%	0,13%
C3	Férias Indenizadas	3,92%	2,98%	3,92%	2,98%
C4	Depósito Rescisão Sem Justa Causa	5,28%	4,02%	5,28%	4,02%
C5	Indenização Adicional	0,59%	0,45%	0,59%	0,45%
C	Total	16,93%	12,90%	16,93%	12,90%
GRUPO D					
D1	Reincidência de Grupo A sobre Grupo B	7,87%	2,99%	17,24%	6,54%
D2	Reincidência de Grupo A sobre Aviso Prévio Trabalhado e Reincidência do FGTS sobre Aviso Prévio Indenizado	0,59%	0,45%	0,62%	0,47%
D	Total	8,46%	3,44%	17,86%	7,01%
TOTAL(A+B+C+D)		89,05%	50,91%	118,45%	74,48%

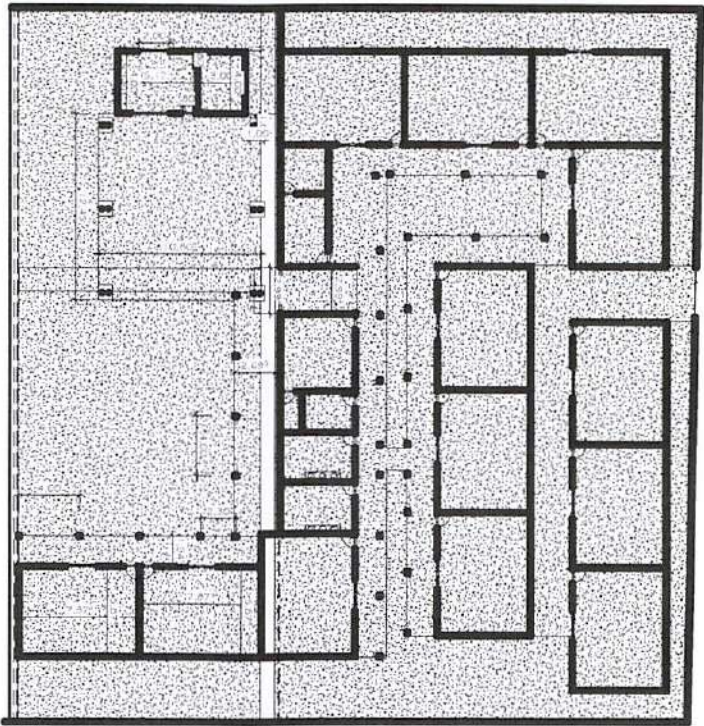

1
TÉRREO Copnar I
1:200

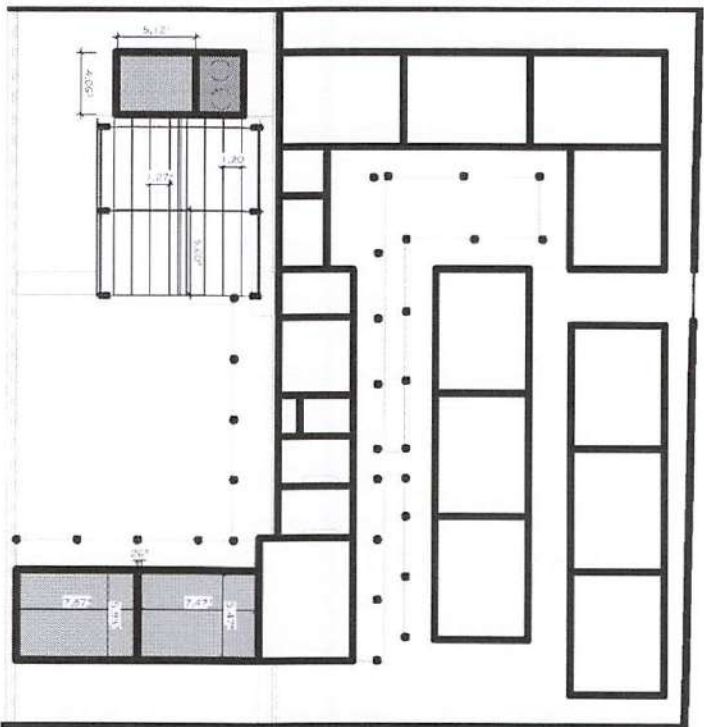

3
TÉRREO
1:200

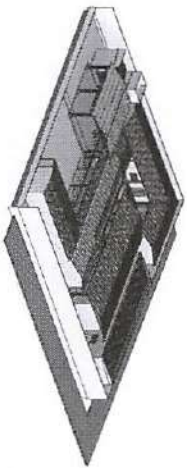

2 (3D)



CLIENTE	005	
PROJETADO	PREFEITURA DE SÃO PEDRO DOS CRENTES	
RESPONSÁVEL TÉCNICO	GUILHERME P. MACHADO SILVA	MATRÍCULA: 005
DESENHO	GUILHERME P. MACHADO SILVA	ESCALA: 005

DATA: 06/11/2025 10:30:16
Aprovação: Aprovado



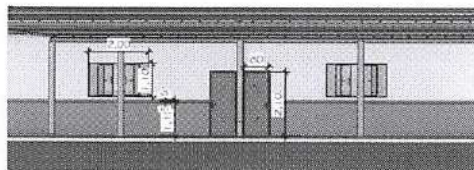

1 Section 1
1 : 100

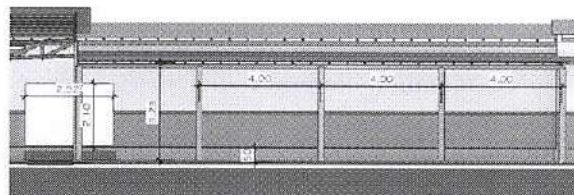

2 Section 2
1 : 100

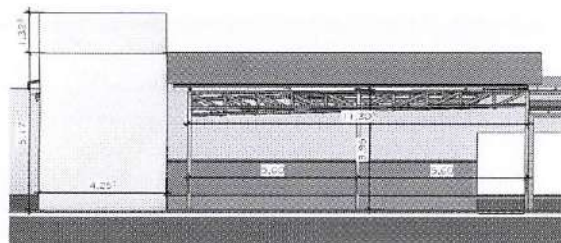
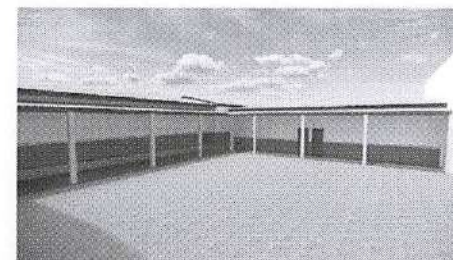

3 Section 3
1 : 100

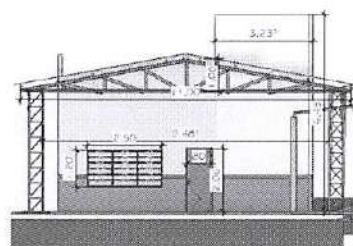

4 Section 4
1 : 100

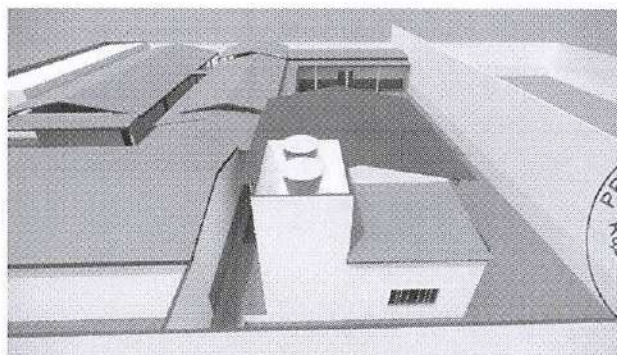

CLIENTE	005	
PROPRIETÁRIO	PREFEITURA DE SÃO PEDRO DOS CRENTES	
RESPONSÁVEL TÉCNICO	GUILHERME P. MACHADO SILVA	MATRICULA 005
DESENHISTA	GUILHERME P. MACHADO SILVA	ESCALA 005
DATA	06/11/2025 10:40:46	
APPROVAÇÃO	Aprovador	



MAPA DE GERENCIAMENTO DE RISCOS
Art. 18, inciso X da Lei 14.133/2021



Unidade Requisitante
Secretaria Municipal de Educação



Equipe de Planejamento
Fabian dos Santos Vargas
Guilherme Pinheiro Machado
Delinan de Sousa Nascimento



Objeto Detalhado
Contratação de pessoa jurídica para reforma e ampliação da Escola João Jonas, localizada no município de São Pedro dos Crentes – MA.

O presente gerenciamento de riscos permite ações contínuas de planejamento, organização e controle dos recursos relacionados aos riscos que possam comprometer o sucesso do planejamento da contratação, da seleção do fornecedor e da gestão contratual.

O Mapa de Gerenciamento de Riscos contém a identificação e a análise dos principais riscos, consistindo na compreensão da natureza e determinação do nível de risco, que corresponde à combinação do impacto e de suas probabilidades que possam comprometer a efetividade da contratação, bem como o alcance dos resultados pretendidos com a solução a ser contratada.

Para cada risco identificado, definiu-se: a probabilidade de ocorrência dos eventos, os possíveis danos e impacto caso o risco ocorra, possíveis ações preventivas e de contingência (respostas aos riscos), bem como o registro e o acompanhamento das ações de tratamento dos riscos.

Para estimar o nível dos riscos, utilizou-se a matriz abaixo recomendada no Referencial Básico de Gestão de Riscos do TCU.

ESCALA DE PROBABILIDADES		
PROBABILIDADE	DESCRIÇÃO DA PROBABILIDADE, DESCONSIDERANDO OS CONTROLES	PESO
Muito Baixa	Improvável. Em situações excepcionais, o evento poderá até ocorrer, mas nada nas circunstâncias indica essa possibilidade.	1
Baixa	Rara. De forma inesperada ou casual, o evento poderá ocorrer, pois as circunstâncias pouco indicam essa possibilidade.	2
Média	Possível. De alguma forma, o evento poderá ocorrer, pois as	5



	circunstâncias indicam moderadamente essa possibilidade.	
Alta	Provável. De forma até esperada, o evento poderá ocorrer, pois as circunstâncias indicam fortemente essa possibilidade	8
Muito Alta	Praticamente certa. De forma inequívoca, o evento ocorrerá, às circunstâncias indicam claramente essa possibilidade	10



ESCALA DE CONSEQUÊNCIAS

IMPACTO	DESCRIÇÃO DA PROBABILIDADE, DESCONSIDERANDO OS CONTROLES	PESO
Muito Baixo	Mínimo impacto nos objetivos (estratégicos, operacionais, de informação/comunicação/divulgação ou de conformidade).	1
Baixo	Pequeno impacto nos objetivos (idem)	2
Médio	Moderado impacto nos objetivos (idem), porém recuperável.	5
Alto	Significativo impacto nos objetivos (idem), de difícil reversão	8
Muito Alto	Catastrófico impacto nos objetivos (idem), de forma irreversível.	10

MATRIZ DE RISCO

IMPACTO	MUITO ALTO	RISCO MÉDIO	RISCO MÉDIO	RISCO ALTO	RISCO EXTREMO	RISCO EXTREMO
	ALTO	RISCO BAIXO	RISCO MÉDIO	RISCO ALTO	RISCO ALTO	RISCO EXTREMO
	MÉDIO	RISCO BAIXO	RISCO MÉDIO	RISCO MÉDIO	RISCO ALTO	RISCO ALTO
	BAIXO	RISCO BAIXO	RISCO BAIXO	RISCO MÉDIO	RISCO MÉDIO	RISCO MÉDIO
	MUITO BAIXO	RISCO BAIXO	RISCO BAIXO	RISCO BAIXO	RISCO BAIXO	RISCO MÉDIO
		MUITO BAIXA	BAIXA	MÉDIA	ALTA	MUITO ALTA
PROBABILIDADE						

Em atendimento ao inciso X do art. 18 da Lei 14.133/2021, o presente instrumento visa analisar os riscos que possam comprometer o sucesso da licitação e a boa execução contratual.



Risco Alto - Seleção inadequada do fornecedor

Etapa	Impacto	Probabilidade
Execução contratual	Alto	Média

Dano

A contratação de empresa sem qualificação técnica adequada pode comprometer a qualidade da obra, resultando em estrutura irregular, falhas de drenagem, piso inadequado ou iluminação deficiente, prejudicando a utilização do espaço escolar.

Ações Preventivas

Exigir comprovação de experiência em obras similares, ART do responsável técnico e cronograma físico-financeiro detalhado.

Responsável

Semaias da Silva Moraes

Ações de Contingência

Aplicar penalidades contratuais e substituir o fornecedor, se necessário, assegurando a continuidade da obra.

Responsável

Semaias da Silva Moraes

Risco Alto - Materiais de baixa qualidade ou fora das especificações

Etapa	Impacto	Probabilidade
Execução Contratual	Alto	Média

Dano

Comprometimento da durabilidade e segurança da estrutura escolar, ocasionando retrabalho e aumento de custos para o município.

Ações Preventivas

Estabelecer especificações técnicas detalhadas e padrões de qualidade no termo de referência.

Responsável

Semaias da Silva Moraes

Ações de Contingência

Definir no termo de referência as especificações técnicas detalhadas de cada material (alvenaria, cobertura, piso, instalações elétricas, hidráulicas e iluminação).

Responsável

Semaias da Silva Moraes

Risco Médio - Atrasos na execução da obra

Etapa	Impacto	Probabilidade
Planejamento e execução	Médio	Média

Dano

Atraso na entrega da obra, prejudicando o cronograma escolar e o uso adequado do espaço pela comunidade estudantil.

Ações Preventivas

Incluir cláusulas de penalidade por atraso e cronograma rigoroso com marcos de medição.

Responsável

Semaias da Silva Moraes

Responsável: Semaias da Silva Moraes

Ações de Contingência

Responsável



Revisar o cronograma, reforçar a fiscalização e ajustar etapas Semaiais da Silva Moraes subsequentes para minimizar os impactos.

1. Vantagens: Valorização Comunitária: A reforma e ampliação da escola representam um ganho social significativo, promovendo um ambiente mais acolhedor, seguro e adequado ao desenvolvimento das atividades escolares, além de fortalecer o sentimento de pertencimento e valorização pela comunidade local. Saúde e Bem-Estar: A melhoria da infraestrutura favorece a prática de atividades pedagógicas, culturais e recreativas, incentivando hábitos saudáveis e contribuindo para o bem-estar físico e mental dos alunos e servidores. Infraestrutura Moderna: A obra proporcionará instalações adequadas, com melhor iluminação, ventilação e materiais de alta durabilidade, garantindo maior conforto, segurança e eficiência no uso do espaço educacional.

Desvantagens: Custo Elevado: O projeto exige investimento considerável em materiais de qualidade e mão de obra especializada, o que representa um impacto financeiro relevante para o orçamento municipal. Risco de Intempéries: Condições climáticas adversas, especialmente durante períodos chuvosos, podem atrasar o cronograma de execução da obra, gerando necessidade de replanejamento e possíveis ajustes contratuais. Dependência de Fornecedor Especializado: A execução da obra requer empresa com comprovada experiência técnica e capacidade operacional, o que restringe o número de fornecedores aptos a participar e pode aumentar o tempo de seleção ou execução.

São Pedro dos Crentes - MA, 13 de novembro de 2025

Guilherme Pinheiro Machado
Engenheiro Civil
São Pedro dos Crentes – MA.





ESTADO DO MARANHÃO
PREFEITURA MUNICIPAL DE SÃO PEDRO DOS CRENTES
CNPJ nº 01.577.844/0001-62

GABINETE DO PREFEITO MUNICIPAL
ROMULO COSTA ARRUDA



À COMISSÃO DE CONTRATAÇÃO

Atendendo à solicitação do Secretário Municipal de Infraestrutura, AUTORIZO a essa Comissão, a formalizar o Processo Licitatório, referente à Contratação de pessoa jurídica para reforma e ampliação da Escola João Jonas, localizada no município de São Pedro dos Crentes – MA, conforme especificações estabelecidas no termo de referência em anexo.

São Pedro dos Crentes – MA, 13 de novembro de 2025.

Atenciosamente,

ROMULO COSTA ARRUDA
Prefeito Municipal de São Pedro dos Crentes



ESTADO DO MARANHÃO
PREFEITURA MUNICIPAL DE SÃO PEDRO DOS CRENTES
SETOR DE LICITAÇÕES E CONTRATOS

TERMO DE AUTUAÇÃO



PROCESSO ADMINISTRATIVO Nº 123/2025
CONCORRÊNCIA ELETRÔNICA Nº 011/2025

AOS 13 (TREZE) DIAS DO MÊS DE NOVEMBRO DO ANO DE 2025 (DOIS MIL E VINTE E CINCO), CUMPRINDO O DISPOSTO DA LEI, A COMISSÃO DE CONTRATAÇÃO PROCEDE A

AUTUAÇÃO

DO PROCESSO CONCORRÊNCIA ELETRÔNICA Nº 011/2025, TENDO POR OBJETO A CONTRATAÇÃO DE PESSOA JURÍDICA PARA REFORMA E AMPLIAÇÃO DA ESCOLA JOÃO JONAS, LOCALIZADA NO MUNICÍPIO DE SÃO PEDRO DOS CRENTES – MA. E, PARA CONSTAR, LAVRO E ASSINO O PRESENTE TERMO DE AUTUAÇÃO. EU, ERILENE SILVA PEREIRA, MEMBRO DA COMISSÃO DE CONTRATAÇÃO QUE DIGITEI E SUBSCREVI.

SÃO PEDRO DOS CRENTES – MA, 13 DE NOVEMBRO DE 2025.

ERILENE SILVA PEREIRA
MEMBRO DA COMISSÃO DE CONTRATAÇÃO



ESTADO DO MARANHÃO
PREFEITURA MUNICIPAL DE SÃO PEDRO DOS CRENTES
CNPJ nº 01.577.844/0001-62



PORTARIA Nº 040/2025.

Constitui a Comissão de Contratação e designa servidor para atuação como Agente de Contratação e Membros da Equipe de Apoio, de acordo com a Lei Federal 14.133/2021.

O Município de **SÃO PEDRO DOS CRENTES, ESTADO DO MARANHÃO**, no uso de suas atribuições legais e com fundamento na Lei Orgânica do Município e Regimento Interno, bem como a Lei Federal nº 14.133/2021.

RESOLVE:

Art. 1º Fica constituída a Comissão de Contratação, que será composta pelos seguintes servidores e respectivas funções, a saber:

I – SEMAIAS DA SILVA MORAIS, Matrícula nº 816 – **Agente de Contratação (Pregoeiro)**;

II – JOQUEBEDE NERES DE CARVALHO ALVES - Matrícula nº 260 – **Membra da equipe de apoio**;

III- ERILENE SILVA PEREIRA - Matrícula nº 1143 – **Membra da equipe de apoio**;

Art. 2º Nas licitações na modalidade pregão, seja na sua forma presencial ou eletrônico, o Agente de Contratação será designado Pregoeiro.

Art. 3º O Agente de Contratação poderá atuar como leiloeiro administrativo, na forma prevista no art. 31 da Lei 14.133/2021, caso a Administração não contrate leiloeiro oficial.

Art. 4º A Comissão de Contratação e o Agente de Contratação (Pregoeiro) contarão, no desempenho de suas funções essenciais, com o auxílio da Assessoria Jurídica e do Controle Interno.

Art. 5º A Comissão de Contratação terá seus trabalhos supervisionados e coordenados pela Coordenação de Licitações, com outras atribuições definidas em lei específica.

Art. 6º Esta Portaria entra em vigor na data de sua publicação, retroagindo seus efeitos ao dia 6 de janeiro de 2025.

Publique-se, registre-se e cumpra-se.

SÃO PEDRO DOS CRENTES-MA, em 07 de janeiro de 2025.

ROMULO COSTA
ARRUDA:028230653
69

Assinado de forma digital
por ROMULO COSTA
ARRUDA:02823065369

Romulo Costa Arruda
Prefeito Municipal

Dispõe de designação, e dá outras providências...

O **PREFEITO MUNICIPAL DE SÃO PEDRO DOS CRENTES-MA**, nos termos do Art. 37, inciso II, da Constituição Federal de 1988 e na Lei Orgânica do Município de São Pedro dos Crentes, no uso de suas atribuições legais...

RESOLVE:

Art. 1º - DESIGNAR à Sra. **DELINAN DE SOUSA NASCIMENTO**, em cargo de comissão de Assessora Especial II, portadora do CPF Nº. **522.193.483-34** e do RG de nº **62029292017-1 SSP/MA**, como **Fiscal de Contratos da Secretaria Municipal de Administração**.

Art. 2º - Esta Portaria entra vigor em 06 de janeiro de 2025, independente da data da sua publicação.

Registre-se. Publique-se. Intime-se. Cumpra-se.

Gabinete do **PREFEITO DO MUNICÍPIO DE SÃO PEDRO DOS CRENTES**, Estado do Maranhão, aos 07 dias de janeiro de 2025.

Romulo Costa Arruda
Prefeito Municipal

Publicado por: ANE CARINE DOS SANTOS CARDOSO
Código identificador: d1402df029b051be7f2849308479c9c1

PORTARIA N.º 044/2025 DE 07 DE JANEIRO DE 2025

Dispõe de designação, e dá outras providências...

O **PREFEITO MUNICIPAL DE SÃO PEDRO DOS CRENTES-MA**, nos termos do Art. 37, inciso II, da Constituição Federal de 1988 e na Lei Orgânica do Município de São Pedro dos Crentes, no uso de suas atribuições legais...

RESOLVE:

Art. 1º - DESIGNAR à Sr. **GUILHERME PINHEIRO MACHADO SILVA**, com contrato Individual de Trabalho em caráter Temporário, por excepcional interesse público, em **Regime Especial de Direito Administrativo (REDA)** na área de **ENGENHEIRO CIVIL**, portador do CPF Nº. 074.640.593-60 e do RG de nº 051058372014-6 **SSP/MA**, como **Fiscal de Contratos da Secretaria Municipal de Infraestrutura**.

Art. 2º - Esta Portaria entra vigor em 06 de janeiro de 2025, independente da data da sua publicação.

Registre-se. Publique-se. Intime-se. Cumpra-se.

Gabinete do **PREFEITO DO MUNICÍPIO DE SÃO PEDRO DOS CRENTES**, Estado do Maranhão, aos 07 dias de janeiro de 2025.

Romulo Costa Arruda
Prefeito Municipal

Publicado por: ANE CARINE DOS SANTOS CARDOSO
Código identificador: e7566c5e0cacf7269d4d0381e40dd108

PORTARIA N.º 045/2025 DE 07 DE JANEIRO DE 2025

Dispõe de designação, e dá outras providências...

O **PREFEITO MUNICIPAL DE SÃO PEDRO DOS CRENTES-MA**, nos termos do Art. 37, inciso II, da Constituição Federal de 1988 e na Lei Orgânica do Município de São Pedro dos Crentes, no uso de suas atribuições legais...

RESOLVE:

Art. 1º - DESIGNAR à Sra. **LEANES PEREIRA SOBRINHO**, em cargo efetivo de Auxiliar Administrativo na Secretaria Municipal de Educação, portador(a) do CPF sob o nº **934.367.183-00** e do RG de nº **15041220008 SSP/MA**, como **Fiscal de Contratos da Secretaria Municipal de Educação**.

Art. 2º - Esta Portaria entra em vigor em 06 de janeiro 2025, independentemente da sua publicação.

Registre-se. Publique-se. Intime-se. Cumpra-se.

Gabinete do **PREFEITO DO MUNICÍPIO DE SÃO PEDRO DOS CRENTES**, Estado do Maranhão, aos 07 dias de janeiro de 2025.

Romulo Costa Arruda
Prefeito Municipal

Publicado por: ANE CARINE DOS SANTOS CARDOSO
Código identificador: f0491c24bfe68fceb0dd2eca20060b



PORTARIA N.º 040/2025 07 DE JANEIRO DE 2025

Constitui a Comissão de Contratação e designa servidor para atuação como Agente de Contratação e Membros da Equipe de Apoio, de acordo com a Lei Federal 14.133/2021.

O Município de **SÃO PEDRO DOS CRENTES, ESTADO DO MARANHÃO**, no uso de suas atribuições legais e com fundamento na Lei Orgânica do Município e Regimento Interno, bem como a Lei Federal nº 14.133/2021.

RESOLVE:

Art. 1º Fica constituída a Comissão de Contratação, que será composta pelos seguintes servidores e respectivas funções, a saber:

I - **SEMAIAS DA SILVA MORAIS**, Matrícula nº 816 - **Agente de Contratação (Pregoeiro)**;

II - **JOQUEBEDE NERES DE CARVALHO ALVES** - Matrícula nº 260 - **Membra da equipe de apoio**;

III- **ERILENE SILVA PEREIRA** - Matrícula nº 1143 - **Membra da equipe de apoio**;

Art. 2º Nas licitações na modalidade pregão, seja na sua forma presencial ou eletrônico, o Agente de Contratação será designado Pregoeiro.

Art. 3º O Agente de Contratação poderá atuar como leiloeiro administrativo, na forma prevista no art. 31 da Lei 14.133/2021, caso a Administração não contrate leiloeiro oficial.

Art. 4º A Comissão de Contratação e o Agente de Contratação (Pregoeiro) contarão, no desempenho de suas funções essenciais, com o auxílio da Assessoria Jurídica e do Controle Interno.

Art. 5º A Comissão de Contratação terá seus trabalhos supervisionados e coordenados pela Coordenação de Licitações, com outras atribuições definidas em lei específica.

Art. 6º Esta Portaria entra em vigor na data de sua publicação, retroagindo seus efeitos ao dia 6 de janeiro de 2025.

Publique-se, registre-se e cumpra-se.

SÃO PEDRO DOS CRENTE-MA, em 07 de janeiro de 2025.

Romulo Costa Arruda
Prefeito Municipal

Publicado por: ANE CARINE DOS SANTOS CARDOSO
Código identificador: 0b1f18c0ae97acd60c80c936dae19c1

**PREFEITURA MUNICIPAL DE SÃO RAIMUNDO DAS
MANGABEIRAS**

LEI Nº 280 DE 09 DE AGOSTO DE 2024

LEI Nº 280 DE 09 DE AGOSTO DE 2024

**"FIXA O SUBSÍDIO DE AGENTES PÚBLICOS MUNICIPAIS DOS
PODERES, EXECUTIVO E LEGISLATIVO PARA O PERÍODO DE 2025
A 2028, E DÁ OUTRAS PROVIDÊNCIAS"**

**O PREFEITO MUNICIPAL DE SÃO RAIMUNDO DAS MANGABEIRAS -
MA, ACCIOLY CARDOSO LIMA E SILVA**, no uso de suas atribuições e
considerando o disposto nos Arts. 165, §5º; 167, inciso V da
Constituição Federal; e na Lei nº 14.399, de 8 de julho de 2022, faço
saber que a Câmara Municipal aprovou e eu sanciono a seguinte lei:

Art. 1º Os subsídios dos agentes políticos municipais para o período de
2025 a 2028, observado os 37, XI da Constituição Federal, e nos termos
do art. 19, inciso III e art. 22, da Lei Orgânica, de acordo com os
respectivos cargos, com vigência a partir de 1º (primeiro) de janeiro de
2025, ficam fixados em:

I - Prefeito Municipal, no valor mensal de R\$ 19.800,00 (dezenove mil e
oitocentos reais);

II - Vice-Prefeito, no valor mensal de R\$ 12.000,00 (doze mil reais);

III - Secretário Municipal, Assessor Jurídico II e agentes públicos
equiparados a Secretário, no valor mensal de R\$ 7.000,00 (sete mil
reais);

IV - Vereador perceberá mensalmente, R\$ 8.100,00 (oito mil e cem
reais);

§ 1º O total da remuneração dos vereadores não poderá ultrapassar o
montante de 5% (cinco por cento) da receita do Município (Art. 29, VII,
da Constituição Federal).

§ 2º O subsídio individual do vereador ficará limitado ao percentual
estabelecido no art. 29, VI, da Constituição Federal em relação ao
subsídio de Deputado Estadual, de acordo com a população do
município.

§ 3º O detentor do cargo de vice-prefeito, no exercício de outro cargo
ou função na administração direta ou indireta do Município, deverá
optar entre o subsídio fixado no inciso II do caput deste artigo e o
subsídio ou vencimento do outro cargo, vedada qualquer forma de
acumulação.

Art. 2º A cada período de 12 (doze) meses, é assegurado aos agentes
políticos municipais descanso anual remunerado de 30 (trinta) dias,
sem prejuízo do direito ao recebimento base no valor do subsídio
mensal, acrescido de 1/3 (um terço) do valor, consoante o disposto no
art. 7º, XVII da Constituição da República e no art. 19, inciso III, da Lei
Orgânica Municipal.

Art. 3º É assegurado reajuste anual dos subsídios no mesmo índice e
no mesmo percentual da revisão geral anual concedida a todos os
servidores públicos municipais, conforme previsto no art. 37, X, da
Constituição Federal, devendo ser observados os seguintes requisitos:

I - Para concessão do reajuste anual, o percentual não pode ser
superior aos índices de inflação oficial (perda de poder aquisitivo da
moeda). **CÂMARA MUNICIPAL DE SÃO RAIMUNDO DAS
MANGABEIRAS/MA.**

II - A extensão da revisão aos Vereadores deve estar prevista na lei que
fixar a revisão geral anual aos servidores;

III - A lei que estabelecer a revisão geral anual aos servidores deve

esclarecer explicitamente que se trata de revisão geral anual prevista
no art. 37, X, da Constituição Federal.

Art. 4º - Fica concedido o pagamento do 13º subsídio anual aos
vereadores, no valor fixado no artigo 1º desta Lei.

Art. 5º As despesas decorrentes desta lei correrão a conta da dotação
orçamentária própria.

Art. 6º Esta lei entrará em vigor na data de sua publicação, produzindo
efeitos financeiros a partir do dia 01 de janeiro de 2025.

Art. 7º. Revogam-se as disposições em contrário.

GABINETE DO PREFEITO DE SÃO RAIMUNDO DAS MANGABEIRAS - MA,
09 de agosto de 2024.

Accioly Cardoso Lima e Silva
Prefeito



Publicado por: LEANDRA DA SILVA SANTOS
Código identificador: e728d420898e60ed49300850b7dbf026

LEI Nº 281 DE 10 DE SETEMBRO DE 2024

LEI Nº 281 DE 10 DE SETEMBRO DE 2024

**DISPÕE SOBRE A EXTINÇÃO DO CARGO DE AUXILIAR DE
ENFERMAGEM E REENQUADRAMENTO DOS SEUS ATUAIS
OCUPANTES NO MUNICÍPIO DE SÃO RAIMUNDO DAS
MANGABEIRAS/MA E DÁ OUTRAS PROVIDÊNCIAS.**

**O PREFEITO MUNICIPAL DE SÃO RAIMUNDO DAS MANGABEIRAS -
MA, ACCIOLY CARDOSO LIMA E SILVA**, no uso de suas atribuições e
considerando o disposto nos Arts. 165, §5º; 167, inciso V da
Constituição Federal; e na Lei nº 14.399, de 8 de julho de 2022, faço
saber que a Câmara Municipal aprovou e eu sanciono a seguinte lei:

Art. 1º - Fica extinto o cargo de AUXILIAR DE ENFERMAGEM, disposto
na Lei Municipal nº 230/2022;

Art. 2º - Os servidores ocupantes do cargo de Auxiliar de Enfermagem,
que possuírem a habilitação profissional exigida, serão reenquadrados
no cargo de TÉCNICO EM ENFERMAGEM, passando a receber todas as
vantagens financeiras deste cargo, com efeitos a partir da aprovação
da Lei;

Art. 3º - É condição prévia e obrigatória para o enquadramento e
nomeação no Cargo de TÉCNICO DE ENFERMAGEM, que o servidor já
integrante da Administração Pública investido no Cargo de AUXILIAR DE
ENFERMAGEM, haja concluído o correspondente Curso de Técnico de
Enfermagem e tenha obtido o registro no Conselho Regional de
Enfermagem - COREN/MA;

Art. 4º - Para fins de progressão funcional, fica garantido, durante o
reenquadramento, o tempo de serviço efetivamente prestado pelo
servidor ocupante do cargo extinto.

Art. 5º - Os recursos necessários para cobertura dos créditos especiais
provirão das dotações do FUNDO MUNICIPAL DE SAÚDE, conforme
classificações orçamentárias discriminadas abaixo:

ÓRGÃO: FMS - SÃO RAIMUNDO DAS MANGABEIRAS

UNIDADE: FUNDO MUNICIPAL DE SAÚDE

FUNÇÃO: 10

SUB FUNÇÃO: 301

PEOGRAMA: 0210

PROJETO/ATIVIDADE/OPER. ESPECIAL: 2.033

10.301.0210.2-033 - Manutenção e Custeio das Ações Primárias do
Serviço Públicos em Saúde

NATUREZA DA DESPESA

3.1.90.11.00.00 - Vencimentos e Vantagens Fixas - Pessoal Civil.
3.500.000,00

FONTE DO RECURSO

621 200.000,00



ESTADO DO MARANHÃO
PREFEITURA MUNICIPAL DE SÃO PEDRO DOS CRENTES
CNPJ nº 01.577.844/0001-62



Memorando 96/2025

Ao Senhor
Walbací Souza Silva
Diretor da Contabilidade
Nesta
Referente: **Processo Administrativo nº 123/2025**

Cumprimentando-a cordialmente, sirvo-me do presente memorando para solicitar informação sobre a existência, disponibilidade e valor de dotação orçamentária apta e suficiente para suportar a Contratação de pessoa jurídica para reforma e ampliação da Escola João Jonas, localizada no município de São Pedro dos Crentes – MA, com valor total de despesas estimada de R\$ 365.247,97 (trezentos e sessenta e cinco mil, duzentos e quarenta e sete reais e noventa e sete centavos), para o exercício fiscal de 2025.

São Pedro dos Crentes - MA, 13 de novembro de 2025

Semaías da Silva Morais
Pregoeiro Municipal



ESTADO DO MARANHÃO
PREFEITURA MUNICIPAL DE SÃO PEDRO DOS CRENTES
CNPJ: 01.577.844/0001-62 AV. CANAÃ, Nº 102, CENTRO, CEP: 65978-000
Diretoria de Contabilidade



São Pedro dos Crentes, 13 de novembro de 2025.

Semaiais da Silva Moraes
Pregoeiro
Nesta

Referente: **Processo Administrativo nº 123/2025**

Em atenção a consulta formulada por esta CPL sobre a existência de dotação orçamentária destinada a **Contratação de Empresa Especializada para execução dos serviços de Reforma e ampliação da Escola Pastor Joao Jonas, em São Pedro dos Crentes - MA**, venho informar o seguinte enquadramento técnico.

12 – FUNDEB – FUNDO DE MANUAT. DES. EDUCAÇÃO BASICA

12.361.0403.1035 - Construção, Ampliação e Reforma de unidades escolares

4.4.90.51.00 - Obras e Instalações

08 – MANUTENÇÃO E DESENVOLVIMENTO DO ENSINO

12.361.0403.1019 - Construção, Ampliação e Reforma de unidades escolares

4.4.90.51.00 - Obras e Instalações - Valor Estimativo: **365.247,97**

Atenciosamente,

Walbaei Souza Silva
CONTADOR
CRC GO 025758/O-6 T-MA



ESTADO DO MARANHÃO
PREFEITURA MUNICIPAL DE SÃO PEDRO DOS CRENTES
AVENIDA CANAÃ – CENTRO CNPJ 01.557.884/0001-62

DECLARAÇÃO DE ADEQUAÇÃO ORÇAMENTÁRIA E FINANCEIRA
(Inciso II, Art. 16, Lei Complementar nº 101/2000)

1.1. **OBJETO:** Contratação de pessoa jurídica para reforma e ampliação da Escola João Jonas, localizada no município de São Pedro dos Crentes – MA.

Na qualidade de ordenador da despesa, declaro, para os efeitos do inciso II do artigo 16 da Lei Complementar nº 101 – Lei de Responsabilidade Fiscal, que a despesa acima especificada possui adequação orçamentária e financeira com a Lei Orçamentária Anual (LOA) e compatibilidade com o plano plurianual (PPA) e com a Lei Orçamentária (LDO).

São Pedro dos Crentes- MA, 13 de novembro de 2025.

Atenciosamente,

Romulo Costa Arruda
Prefeito Municipal





ESTADO DO MARANHÃO
PREFEITURA MUNICIPAL DE SÃO PEDRO DOS CRENTES
Av. Canaã, s/n, Centro, São Pedro dos Crentes – MA, CEP: 65978-000



**CONCORRÊNCIA ELETRÔNICA Nº 011/2025
PROCESSO ADMINISTRATIVO Nº 123/2025**

TERMO DE REFERÊNCIA



1. CONDIÇÕES GERAIS DA CONTRATAÇÃO

- 1.1. Os serviços objeto desta contratação são caracterizados como especializados, conforme justificativa constante do Estudo Técnico Preliminar.
- 1.2. O prazo de vigência da contratação é de 12 meses conforme cronograma do projeto básico, contados da data de assinatura do Contrato, prorrogável na forma dos artigos 106 e 107 da Lei nº 14.133, de 2021.
- 1.3. O contrato oferece maior detalhamento das regras que serão aplicadas em relação à vigência da contratação.

2. FUNDAMENTAÇÃO E DESCRIÇÃO DA NECESSIDADE DA CONTRATAÇÃO

- 2.1. A Fundamentação da Contratação e de seus quantitativos encontra-se pormenorizada em tópico específico dos Estudos Técnicos Preliminares.
- 2.2. O objeto da contratação não está previsto no Plano de Contratações Anual 2025, conforme consta das informações básicas deste termo de referência.

3. DESCRIÇÃO DA SOLUÇÃO COMO UM TODO CONSIDERADO O CICLO DE VIDA DO OBJETO

- 3.1. A descrição da solução como um todo encontra-se pormenorizada em tópico específico do Estudo Técnico Preliminar.

REQUISITOS DA CONTRATAÇÃO

Item 1. Subcontratação

- 3.1. Não é admitida a subcontratação do objeto contratual.

Item 2. Garantia da contratação

- 3.2. Não haverá exigência da garantia da contratação dos art. 96 e seguintes da Lei nº 14.133, de 2021.

Item 3. Vistoria

- 3.3. É facultativo a realização de avaliação prévia do local de execução dos serviços.
- 3.4. É assegurado ao interessado o direito de realização de vistoria prévia, acompanhado



CONCORRÊNCIA ELETRÔNICA Nº 011/2025
PROCESSO ADMINISTRATIVO Nº 123/2025



por servidor designado para esse fim, de segunda à sexta-feira, conforme horário agendado junto à Administração.

3.5. Serão disponibilizados data e horário diferentes aos interessados em realizar a vistoria prévia.

Para a vistoria, o representante legal da empresa ou responsável técnico deverá estar devidamente identificado, apresentando documento de identidade civil e documento expedido pela empresa comprovando sua habilitação para a realização da vistoria.

4. MODELO DE EXECUÇÃO DO OBJETO

Item 4. Condições de execução

4.1. O início da execução do objeto se dará em até 05 (cinco) dias úteis da emissão da ordem de serviço.

5. MODELO DE GESTÃO DO CONTRATO

5.1. O contrato deverá ser executado fielmente pelas partes, de acordo com as cláusulas avençadas e as normas da Lei nº 14.133, de 2021, e cada parte responderá pelas consequências de sua inexecução total ou parcial.

5.2. Em caso de impedimento, ordem de paralisação ou suspensão do contrato, o cronograma de execução será prorrogado automaticamente pelo tempo correspondente, anotadas tais circunstâncias mediante simples apostila.

5.3. As comunicações entre o órgão ou entidade e a contratada devem ser realizadas por escrito sempre que o ato exigir tal formalidade, admitindo-se o uso de mensagem eletrônica para esse fim.

5.4. O órgão ou entidade poderá convocar representante da empresa para adoção de providências que devam ser cumpridas de imediato.

Item 5. Fiscalização

5.5. A execução do contrato deverá ser acompanhada e fiscalizada pelo(s) fiscal(is) do contrato, ou pelos respectivos substitutos (Lei nº 14.133, de 2021, art. 117, caput).

Item 6. Fiscalização Técnica

5.6. O fiscal técnico do contrato acompanhará a execução do contrato, para que sejam cumpridas todas as condições estabelecidas no contrato, de modo a assegurar os melhores resultados para a Administração. (Decreto nº 11.246, de 2022, art. 22, VI);



CONCORRÊNCIA ELETRÔNICA Nº 011/2025
PROCESSO ADMINISTRATIVO Nº 123/2025



5.7. O fiscal técnico do contrato anotar no histórico de gerenciamento do contrato todas as ocorrências relacionadas à execução do contrato, com a descrição do que for necessário para a regularização das faltas ou dos defeitos observados. (Lei nº 14.133, de 2021, art. 117, §1º e Decreto nº 11.246, de 2022, art. 22, II);

5.8. Identificada qualquer inexactidão ou irregularidade, o fiscal técnico do contrato emitirá notificações para a correção da execução do contrato, determinando prazo para a correção. (Decreto nº 11.246, de 2022, art. 22, III);

5.9. O fiscal técnico do contrato informará ao gestor do contrato, em tempo hábil, a situação que demandar decisão ou adoção de medidas que ultrapassem sua competência, para que adote as medidas necessárias e saneadoras, se for o caso. (Decreto nº 11.246, de 2022, art. 22, IV);

5.10. No caso de ocorrências que possam inviabilizar a execução do contrato nas datas aprazadas, o fiscal técnico do contrato comunicará o fato imediatamente ao gestor do contrato. (Decreto nº 11.246, de 2022, art. 22, V);

5.11. O fiscal técnico do contrato comunicará ao gestor do contrato, em tempo hábil, o término do contrato sob sua responsabilidade, com vistas à tempestiva renovação ou à prorrogação contratual (Decreto nº 11.246, de 2022, art. 22, VII).

Item 7. Fiscalização Administrativa

5.12. O fiscal administrativo do contrato verificará a manutenção das condições de habilitação da contratada, acompanhará o empenho, o pagamento, as garantias, as glosas e a formalização de apostilamento e termos aditivos, solicitando quaisquer documentos comprobatórios pertinentes, caso necessário (Art. 23, I e II, do Decreto nº 11.246, de 2022).

5.13. Caso ocorra descumprimento das obrigações contratuais, o fiscal administrativo do contrato atuará tempestivamente na solução do problema, reportando ao gestor do contrato para que tome as providências cabíveis, quando ultrapassar a sua competência; (Decreto nº 11.246, de 2022, art. 23, IV).

Item 8. Gestor do Contrato

5.14. O gestor do contrato coordenará a atualização do processo de acompanhamento e fiscalização do contrato contendo todos os registros formais da execução no histórico de gerenciamento do contrato, a exemplo da ordem de serviço, do registro de ocorrências, das alterações e das prorrogações contratuais, elaborando relatório com vistas à verificação da necessidade de adequações do contrato para fins de atendimento da finalidade da administração. (Decreto nº 11.246, de 2022, art. 21, IV).

5.15. O gestor do contrato acompanhará os registros realizados pelos fiscais do contrato, de



CONCORRÊNCIA ELETRÔNICA Nº 011/2025
PROCESSO ADMINISTRATIVO Nº 123/2025



todas as ocorrências relacionadas à execução do contrato e as medidas adotadas, informando, se for o caso, à autoridade superior àquelas que ultrapassarem a sua competência. (Decreto nº 11.246, de 2022, art. 21, II).

5.16. O gestor do contrato acompanhará a manutenção das condições de habilitação da contratada, para fins de empenho de despesa e pagamento, e anotará os problemas que obstem o fluxo normal da liquidação e do pagamento da despesa no relatório de riscos eventuais. (Decreto nº 11.246, de 2022, art. 21, III).

5.17. O gestor do contrato emitirá documento comprobatório da avaliação realizada pelos fiscais técnico, administrativo e setorial quanto ao cumprimento de obrigações assumidas pelo contratado, com menção ao seu desempenho na execução contratual, baseado nos indicadores objetivamente definidos e aferidos, e a eventuais penalidades aplicadas, devendo constar do cadastro de atesto de cumprimento de obrigações. (Decreto nº 11.246, de 2022, art. 21, VIII).

5.18. O gestor do contrato tomará providências para a formalização de processo administrativo de responsabilização para fins de aplicação de sanções, a ser conduzido pela comissão de que trata o art. 158 da Lei nº 14.133, de 2021, ou pelo agente ou pelo setor com competência para tal, conforme o caso. (Decreto nº 11.246, de 2022, art. 21, X).

5.19. O gestor do contrato deverá elaborar relatório final com informações sobre a consecução dos objetivos que tenham justificado a contratação e eventuais condutas a serem adotadas para o aprimoramento das atividades da Administração. (Decreto nº 11.246, de 2022, art. 21, VI).

5.20. O gestor do contrato deverá enviar a documentação pertinente ao setor de contratos para a formalização dos procedimentos de liquidação e pagamento, no valor dimensionado pela fiscalização e gestão nos termos do contrato.

6. CRITÉRIOS DE MEDIÇÃO E PAGAMENTO

Item 9. Do recebimento

6.1. Ao final de cada etapa da execução contratual, conforme previsto no Cronograma Físico-Financeiro, o Contratado apresentará a medição prévia dos serviços executados no período, por meio de planilha e memória de cálculo detalhada.

6.1.1. Uma etapa será considerada efetivamente concluída quando os serviços previstos para aquela etapa, no Cronograma Físico-Financeiro, estiverem executados em sua totalidade.



CONCORRÊNCIA ELETRÔNICA Nº 011/2025
PROCESSO ADMINISTRATIVO Nº 123/2025



6.2. Os serviços serão recebidos provisoriamente, no prazo de 15 (dias) dias, pelos fiscais técnico e administrativo, mediante termos detalhados, quando verificado o cumprimento das exigências de caráter técnico e administrativo. (Art. 140, I, a, da Lei nº 14.133 e Arts. 22, X e 23, X do Decreto nº 11.246, de 2022).

6.2.1. O prazo da disposição acima será contado do recebimento de comunicação de cobrança oriunda do contratado com a comprovação da prestação dos serviços a que se referem a parcela a ser paga.

6.2.2. O fiscal técnico do contrato realizará o recebimento provisório do objeto do contrato mediante termo detalhado que comprove o cumprimento das exigências de caráter técnico. (Art. 22, X, Decreto nº 11.246, de 2022).

6.2.3. O fiscal administrativo do contrato realizará o recebimento provisório do objeto do contrato mediante termo detalhado que comprove o cumprimento das exigências de caráter administrativo. (Art. 23, X, Decreto nº 11.246, de 2022)

6.2.4. Para efeito de recebimento provisório, ao final de cada período de faturamento, o fiscal técnico do contrato irá apurar o resultado das avaliações da execução do objeto e, se for o caso, a análise do desempenho e qualidade da prestação dos serviços realizados em consonância com os indicadores previstos, que poderá resultar no redimensionamento de valores a serem pagos à contratada, registrando em relatório a ser encaminhado ao gestor do contrato.

6.2.5. Será considerado como ocorrido o recebimento provisório com a entrega do termo detalhado ou, em havendo mais de um a ser feito, com a entrega do último.

6.2.6. O Contratado fica obrigado a reparar, corrigir, remover, reconstruir ou substituir, às suas expensas, no todo ou em parte, o objeto em que se verificarem vícios, defeitos ou incorreções resultantes da execução ou materiais empregados, cabendo à fiscalização não atestar a última e/ou única medição de serviços até que sejam sanadas todas as eventuais pendências que possam vir a ser apontadas no Recebimento Provisório.

6.2.7. A fiscalização não efetuará o ateste da última e/ou única medição de serviços até que sejam sanadas todas as eventuais pendências que possam vir a ser apontadas no Recebimento Provisório. (Art. 119 c/c art. 140 da Lei nº 14133, de 2021)

6.2.8. O recebimento provisório também ficará sujeito, quando cabível, à conclusão de todos os testes de campo e à entrega dos Manuais e Instruções exigíveis.

6.2.9. Os serviços poderão ser rejeitados, no todo ou em parte, quando em desacordo com as especificações constantes no Projeto Básico e na proposta, sem prejuízo da aplicação das penalidades.



CONCORRÊNCIA ELETRÔNICA Nº 011/2025
PROCESSO ADMINISTRATIVO Nº 123/2025



6.3. Quando a fiscalização for exercida por um único servidor, o Termo Detalhado deverá conter o registro, a análise e a conclusão acerca das ocorrências na execução do contrato, em relação à fiscalização técnica e administrativa e demais documentos que julgar necessários, devendo encaminhá-los ao gestor do contrato para recebimento definitivo.

6.4. Os serviços serão recebidos definitivamente no prazo de 30 (trinta) dias, contados do recebimento provisório, por servidor ou comissão designada pela autoridade competente, após a verificação da qualidade e quantidade do serviço e consequente aceitação mediante termo detalhado, obedecendo os seguintes procedimentos:

6.4.1. Emitir documento comprobatório da avaliação realizada pelos fiscais técnico, administrativo e setorial, quando houver, no cumprimento de obrigações assumidas pelo contratado, com menção ao seu desempenho na execução contratual, baseado em indicadores objetivamente definidos e aferidos, e a eventuais penalidades aplicadas, devendo constar do cadastro de atesto de cumprimento de obrigações, conforme regulamento (art. 21, VIII, Decreto nº 11.246, de 2022).

6.4.2. Realizar a análise dos relatórios e de toda a documentação apresentada pela fiscalização e, caso haja irregularidades que impeçam a liquidação e o pagamento da despesa, indicar as cláusulas contratuais pertinentes, solicitando à CONTRATADA, por escrito, as respectivas correções;

6.4.3. Emitir Termo Detalhado para efeito de recebimento definitivo dos serviços prestados, com base nos relatórios e documentações apresentadas; e

6.4.4. Comunicar a empresa para que emita a Nota Fiscal ou Fatura, com o valor exato dimensionado pela fiscalização.

6.4.5. Enviar a documentação pertinente ao setor de contratos para a formalização dos procedimentos de liquidação e pagamento, no valor dimensionado pela fiscalização e gestão.

6.5. No caso de controvérsia sobre a execução do objeto, quanto à dimensão, qualidade e quantidade, deverá ser observado o teor do art. 143 da Lei nº 14.133, de 2021, comunicando-se à empresa para emissão de Nota Fiscal no que pertine à parcela incontroversa da execução do objeto, para efeito de liquidação e pagamento.

6.6. Nenhum prazo de recebimento ocorrerá enquanto pendente a solução, pelo contratado, de inconsistências verificadas na execução do objeto ou no instrumento de cobrança.

6.7. O recebimento provisório ou definitivo não excluirá a responsabilidade civil pela solidez e pela segurança do serviço nem a responsabilidade ético-profissional pela perfeita execução do contrato.



CONCORRÊNCIA ELETRÔNICA Nº 011/2025
PROCESSO ADMINISTRATIVO Nº 123/2025

Item 10. Liquidação

6.8. Recebida a Nota Fiscal ou documento de cobrança equivalente, correrá o prazo de dez dias úteis para fins de liquidação, na forma desta seção, prorrogáveis por igual período, nos termos do art. 7º, §2º da Instrução Normativa SEGES/ME nº 77/2022.

6.8.1. O prazo de que trata o item anterior será reduzido à metade, mantendo-se a possibilidade de prorrogação, nos casos de contratações decorrentes de despesas cujos valores não ultrapassem o limite de que trata o inciso II do art. 75 da Lei nº 14.133, de 2021.

6.9. Para fins de liquidação, o setor competente deve verificar se a Nota Fiscal ou Fatura apresentada expressa os elementos necessários e essenciais do documento, tais como:

- a) o prazo de validade;
- b) a data da emissão;
- c) os dados do contrato e do órgão contratante;
- d) o período respectivo de execução do contrato;
- e) o valor a pagar; e
- f) eventual destaque do valor de retenções tributárias cabíveis.



6.10. Havendo erro na apresentação da Nota Fiscal/Fatura, ou circunstância que impeça a liquidação da despesa, esta ficará sobrestada até que o contratado providencie as medidas saneadoras, reiniciando-se o prazo após a comprovação da regularização da situação, sem ônus à contratante;

6.11. A Nota Fiscal ou Fatura deverá ser obrigatoriamente acompanhada da comprovação da regularidade fiscal, constatada por meio de consulta *on-line* ao SICAF ou, na impossibilidade de acesso ao referido Sistema, mediante consulta aos sítios eletrônicos oficiais ou à documentação mencionada no art. 68 da Lei nº 14.133/2021.

6.12. A Administração deverá realizar consulta ao SICAF para: a) verificar a manutenção das condições de habilitação exigidas no edital; b) identificar possível razão que impeça a participação em licitação, no âmbito do órgão ou entidade, proibição de contratar com o Poder Público, bem como ocorrências impeditivas indiretas (INSTRUÇÃO NORMATIVA Nº 3, DE 26 DE ABRIL DE 2018).

6.13. Constatando-se, junto ao SICAF, a situação de irregularidade do contratado, será providenciada sua notificação, por escrito, para que, no prazo de 5 (cinco) dias úteis, regularize sua situação ou, no mesmo prazo, apresente sua defesa. O prazo poderá ser prorrogado uma vez, por igual período, a critério do contratante.



ESTADO DO MARANHÃO
PREFEITURA MUNICIPAL DE SÃO PEDRO DOS CRENTES
Av. Canaã, s/n, Centro, São Pedro dos Crentes – MA, CEP: 65978-000



CONCORRÊNCIA ELETRÔNICA Nº 011/2025
PROCESSO ADMINISTRATIVO Nº 123/2025



6.14. Não havendo regularização ou sendo a defesa considerada improcedente, o contratante deverá comunicar aos órgãos responsáveis pela fiscalização da regularidade fiscal quanto à inadimplência do contratado, bem como quanto à existência de pagamento a ser efetuado, para que sejam acionados os meios pertinentes e necessários para garantir o recebimento de seus créditos.

6.15. Persistindo a irregularidade, o contratante deverá adotar as medidas necessárias à rescisão contratual nos autos do processo administrativo correspondente, assegurada ao contratado a ampla defesa.

6.16. Havendo a efetiva execução do objeto, os pagamentos serão realizados normalmente, até que se decida pela rescisão do contrato, caso o contratado não regularize sua situação junto ao SICAF.

Item 11. Prazo de pagamento

6.17. O pagamento será efetuado no prazo máximo de até dez dias úteis, contados da finalização da liquidação da despesa, conforme seção anterior, nos termos da Instrução Normativa SEGES/ME nº 77, de 2022.

6.18. No caso de atraso pelo Contratante, os valores devidos ao contratado serão atualizados monetariamente entre o termo final do prazo de pagamento até a data de sua efetiva realização, mediante aplicação do índice INCC de correção monetária.

Item 12. Forma de pagamento

6.19. O pagamento será realizado através de ordem bancária, para crédito em banco, agência e conta corrente indicados pelo contratado.

6.20. Será considerada data do pagamento o dia em que constar como emitida a ordem bancária para pagamento.

6.21. Quando do pagamento, será efetuada a retenção tributária prevista na legislação aplicável.

6.21.1. Independentemente do percentual de tributo inserido na planilha, quando houver, serão retidos na fonte, quando da realização do pagamento, os percentuais estabelecidos na legislação vigente.

6.22. O contratado regularmente optante pelo Simples Nacional, nos termos da Lei Complementar nº 123, de 2006, não sofrerá a retenção tributária quanto aos impostos e contribuições abrangidos por aquele regime. No entanto, o pagamento ficará condicionado à apresentação de comprovação, por meio de documento oficial, de que faz jus ao tratamento tributário favorecido previsto na referida Lei Complementar.



CONCORRÊNCIA ELETRÔNICA Nº 011/2025
PROCESSO ADMINISTRATIVO Nº 123/2025

7. FORMA E CRITÉRIOS DE SELEÇÃO DO FORNECEDOR E REGIME DE EXECUÇÃO



Item 13. Forma de seleção e critério de julgamento da proposta

7.1. O fornecedor será selecionado por meio da realização de procedimento de LICITAÇÃO, na modalidade CONCORRÊNCIA, sob a forma ELETRÔNICA, com adoção do critério de julgamento pelo MENOR PREÇO GLOBAL.

Item 14. Regime de execução

7.2. O regime de execução do contrato será a EMPREITADA POR PREÇO GLOBAL.

Item 15. Critérios de aceitabilidade de preços

7.3. Ressalvado o objeto ou parte dele sujeito ao regime de empreitada por preço unitário, o critério de aceitabilidade de preços será o valor global estimado para a contratação.

7.3.1. O licitante que estiver mais bem colocado na disputa deverá apresentar à Administração, por meio eletrônico, planilha que contenha o preço global, os quantitativos e os preços unitários tidos como relevantes, conforme modelo de planilha elaborada pela Administração, para efeito de avaliação de exequibilidade (art. 59, §3º, da Lei nº 14.133/2021);

Item 16. Exigências de habilitação

7.4. Para fins de habilitação, deverá o licitante comprovar os seguintes requisitos:

Item 17. Habilitação jurídica

7.5. **Empresário individual:** inscrição no Registro Público de Empresas Mercantis, a cargo da Junta Comercial da respectiva sede;

7.6. **Microempreendedor Individual - MEI:** Certificado da Condição de Microempreendedor Individual - CCMEI, cuja aceitação ficará condicionada à verificação da autenticidade no sítio <https://www.gov.br/empresas-e-negocios/pt-br/empreendedor>;

7.7. Sociedade empresária, sociedade limitada unipessoal – SLU ou sociedade identificada como empresa individual de responsabilidade limitada - EIRELI: inscrição do ato constitutivo, estatuto ou contrato social no Registro Público de Empresas Mercantis, a cargo da Junta Comercial da respectiva sede, acompanhada de documento comprobatório de seus administradores;

7.8. **Sociedade empresária estrangeira:** portaria de autorização de funcionamento no Brasil, publicada no Diário Oficial da União e arquivada na Junta Comercial da unidade federativa onde se localizar a filial, agência, sucursal ou estabelecimento, a qual será



ESTADO DO MARANHÃO
PREFEITURA MUNICIPAL DE SÃO PEDRO DOS CRENTES
Av. Canaã, s/n, Centro, São Pedro dos Crentes – MA, CEP: 65978-000



CONCORRÊNCIA ELETRÔNICA Nº 011/2025
PROCESSO ADMINISTRATIVO Nº 123/2025



considerada como sua sede, conforme Instrução Normativa DREI/ME nº 77, de 18 de março de 2020.

7.9. **Sociedade simples:** inscrição do ato constitutivo no Registro Civil de Pessoas Jurídicas do local de sua sede, acompanhada de documento comprobatório de seus administradores;

7.10. **Filial, sucursal ou agência de sociedade simples ou empresária:** inscrição do ato constitutivo da filial, sucursal ou agência da sociedade simples ou empresária, respectivamente, no Registro Civil das Pessoas Jurídicas ou no Registro Público de Empresas Mercantis onde opera, com averbação no Registro onde tem sede a matriz

7.11. **Sociedade cooperativa:** ata de fundação e estatuto social, com a ata da assembleia que o aprovou, devidamente arquivado na Junta Comercial ou inscrito no Registro Civil das Pessoas Jurídicas da respectiva sede, além do registro de que trata o art. 107 da Lei nº 5.764, de 16 de dezembro 1971.

7.12. Os documentos apresentados deverão estar acompanhados de todas as alterações ou da consolidação respectiva.

Item 18. Habilitação fiscal, social e trabalhista

7.13. Prova de inscrição no Cadastro Nacional de Pessoas Jurídicas;

7.14. Prova de regularidade fiscal perante a Fazenda Nacional, mediante apresentação de certidão expedida conjuntamente pela Secretaria da Receita Federal do Brasil (RFB) e pela Procuradoria-Geral da Fazenda Nacional (PGFN), referente a todos os créditos tributários federais e à Dívida Ativa da União (DAU) por elas administrados, inclusive aqueles relativos à Seguridade Social, nos termos da Portaria Conjunta nº 1.751, de 02 de outubro de 2014, do Secretário da Receita Federal do Brasil e da Procuradora-Geral da Fazenda Nacional.

7.15. Prova de regularidade com o Fundo de Garantia do Tempo de Serviço (FGTS);

7.16. Prova de inexistência de débitos inadimplidos perante a Justiça do Trabalho, mediante a apresentação de certidão negativa ou positiva com efeito de negativa, nos termos do Título VII- A da Consolidação das Leis do Trabalho, aprovada pelo Decreto-Lei nº 5.452, de 1º de maio de 1943;

7.17. Prova de inscrição no cadastro de contribuintes Municipal relativo ao domicílio ou sede do fornecedor, pertinente ao seu ramo de atividade e compatível com o objeto contratual;

7.18. Prova de regularidade com a Fazenda Municipal do domicílio ou sede do fornecedor, relativa à atividade em cujo exercício contrata ou concorre;



CONCORRÊNCIA ELETRÔNICA Nº 011/2025
PROCESSO ADMINISTRATIVO Nº 123/2025



7.19. Caso o fornecedor seja considerado isento dos tributos relacionados ao objeto contratual, deverá comprovar tal condição mediante a apresentação de declaração da Fazenda respectiva do seu domicílio ou sede, ou outra equivalente, na forma da lei.

7.20. O fornecedor enquadrado como microempreendedor individual que pretenda auferir os benefícios do tratamento diferenciado previstos na Lei Complementar n. 123, de 2006, estará dispensado da prova de inscrição nos cadastros de contribuintes estadual e municipal.

Item 19. Qualificação Econômico-Financeira

7.21. certidão negativa de falência expedida pelo distribuidor da sede do fornecedor - Lei nº 14.133, de 2021, art. 69, *caput*, inciso II);

7.22. Balanço patrimonial, demonstração de resultado de exercício e demais demonstrações contábeis dos 2 (dois) últimos exercícios sociais, comprovando:

7.23. índices de Liquidez Geral (LG), Liquidez Corrente (LC), e Solvência Geral (SG) superiores a 1 (um);

7.24. As empresas criadas no exercício financeiro da licitação deverão atender a todas as exigências da habilitação e poderão substituir os demonstrativos contábeis pelo balanço de abertura; e

7.25. Os documentos referidos acima limitar-se-ão ao último exercício no caso de a pessoa jurídica ter sido constituída há menos de 2 (dois) anos.

7.26. Os documentos referidos acima deverão ser exigidos com base no limite definido pela Receita Federal do Brasil para transmissão da Escrituração Contábil Digital - ECD ao Sped.

7.27. Caso a empresa licitante apresente resultado inferior ou igual a 1 (um) em qualquer dos índices de Liquidez Geral (LG), Solvência Geral (SG) e Liquidez Corrente (LC), será exigido para fins de habilitação capital mínimo OU patrimônio líquido mínimo de **10 %** do valor total estimado da contratação.

7.28. As empresas criadas no exercício financeiro da licitação deverão atender a todas as exigências da habilitação e poderão substituir os demonstrativos contábeis pelo balanço de abertura. (Lei nº 14.133, de 2021, art. 65, §1º).

7.29. O atendimento dos índices econômicos previstos neste item deverá ser atestado mediante declaração assinada por profissional habilitado da área contábil, apresentada pelo fornecedor.

Item 20. Qualificação Técnica



ESTADO DO MARANHÃO
PREFEITURA MUNICIPAL DE SÃO PEDRO DOS CRENTES
Av. Canaã, s/n, Centro, São Pedro dos Crentes – MA, CEP: 65978-000



CONCORRÊNCIA ELETRÔNICA Nº 011/2025
PROCESSO ADMINISTRATIVO Nº 123/2025



8.30. Certidão de registro de regularidade de situação junto ao Conselho Regional de Engenharia e Agronomia – CREA ou Conselho de Arquitetura e Urbanismo (CAU), na qual conste responsável técnico, emitida pelo CREA ou CAU da jurisdição da sede da licitante.

8.31. Quando a licitante for registrada fora do Estado do Maranhão, caso vencedora deverá apresentar o visto do CREA/MA, na assinatura do contrato.

8.32. Comprovação técnica-operacional da empresa licitante para o desempenho de serviço de engenharia, conforme segue:

8.33. Atestado(s) ou declaração(ões) de capacidade técnica-operacional, expedido(s) por pessoa(s) jurídica(s) de direito público ou privado, comprovando que a licitante (pessoa jurídica) executou serviços de engenharia;

8.34. O(s) atestado(s) ou declaração(ões) de capacidade técnica, deverá(ão) ser apresentado(s) em papel timbrado, contendo o nome, CNPJ e endereço do emitente, devendo estar assinado(s) ou rubricado(s), contendo o nome e cargo do emissor que o(s) subscreve (em), com firma reconhecida ou assinatura digital;

8.35. Comprovação de capacitação técnico-profissional, comprovação do LICITANTE de possuir em seu quadro permanente ou Declaração de Contratação Futura específica para o Certame (Assinado pelo contratante e pelo profissional indicado com reconhecimento de firma em cartório), profissional de nível superior ou outro devidamente reconhecido pela entidade competente;

8.36. Declaração formal de disponibilidade da equipe técnica que se responsabilizará pelos serviços constantes do objeto deste projeto;

8.37. Declaração de que a licitante tem pleno conhecimento das condições e peculiaridades inerente à natureza do serviço ao local de sua execução, assumindo total responsabilidade por esse fato;

8.38. A existência de restrição relativamente à regularidade fiscal e trabalhista não impede que a licitante qualificada como microempresa ou empresa de pequeno porte seja declarada vencedora, uma vez que atenda a todas as demais exigências do edital.

8.39. A declaração do vencedor acontecerá no momento imediatamente posterior à fase de habilitação.

8.40. Caso a proposta mais vantajosa seja ofertada por licitante qualificada como microempresa ou empresa de pequeno porte, e uma vez constatada a existência de alguma restrição no que tange à regularidade fiscal e trabalhista, a mesma será convocada para, no prazo de 5 (cinco) dias úteis, após a declaração do vencedor, comprovar a regularização. O



ESTADO DO MARANHÃO
PREFEITURA MUNICIPAL DE SÃO PEDRO DOS CRENTES
Av. Canaã, s/n, Centro, São Pedro dos Crentes – MA, CEP: 65978-000



CONCORRÊNCIA ELETRÔNICA Nº 011/2025
PROCESSO ADMINISTRATIVO Nº 123/2025



prazo poderá ser prorrogado por igual período, a critério da administração pública, quando requerida pelo licitante, mediante apresentação de justificativa.

8.41. A não-regularização fiscal e trabalhista no prazo previsto no subitem anterior acarretará a inabilitação do licitante, sem prejuízo das sanções previstas neste Edital, sendo facultada a convocação dos licitantes remanescentes, na ordem de classificação. Se, na ordem de classificação, seguir-se outra microempresa, empresa de pequeno porte ou sociedade cooperativa com alguma restrição na documentação fiscal e trabalhista, será concedido o mesmo prazo para regularização.

8.42. Havendo necessidade de analisar minuciosamente os documentos exigidos, o Agente de Contratação suspenderá a sessão, informando no “chat” a nova data e horário para a continuidade da mesma.

8.43. Será inabilitado o licitante que não comprovar sua habilitação, seja por não apresentar quaisquer dos documentos exigidos, ou apresentá-los em desacordo com o estabelecido neste Edital.

8.44. Os documentos que não possuírem prazo de vigência (inscrições, certificados, boletim de cadastros e similares) estabelecido pelo órgão expedidor, deverão ser datados dos últimos 90 (noventa) dias até a data de abertura do certame, sob pena de inabilitação;

8.45. Nos itens não exclusivos a microempresas e empresas de pequeno porte, em havendo inabilitação, haverá nova verificação, pelo sistema, da eventual ocorrência do empate ficto, previsto nos artigos 44 e 45 da LC nº 123/2006, seguindo-se a disciplina antes estabelecida para aceitação da proposta subsequente.

8.46. Constatado o atendimento às exigências de habilitação fixadas no Edital, o licitante será declarado vencedor.

Item 21.

8. ESTIMATIVAS DO VALOR DA CONTRATAÇÃO

8.1. O custo estimado total da contratação é de **R\$ R\$ 365.247,97** (trezentos e sessenta e cinco mil, duzentos e quarenta e sete reais e noventa e sete centavos), conforme planilhas orçamentárias do Projeto Básico em anexo.

10. ADEQUAÇÃO ORÇAMENTÁRIA

10.1. As despesas para atender a esta licitação estão programadas em dotação orçamentária própria, prevista no orçamento do Município para o exercício de 2025/2026, na classificação abaixo:



ESTADO DO MARANHÃO
PREFEITURA MUNICIPAL DE SÃO PEDRO DOS CRENTES
Av. Canaã, s/n, Centro, São Pedro dos Crentes – MA, CEP: 65978-000



CONCORRÊNCIA ELETRÔNICA Nº 011/2025
PROCESSO ADMINISTRATIVO Nº 123/2025

12 - FUNDEB – FUNDO DE MANUT. DES. EDUCAÇÃO BÁSICA

12.361.0403.1035 Construção, Ampliação e Reforma de unidades escolares
4.4.90.51.00 - Obras e Instalações

08 - MANUTENÇÃO E DESENVOLVIMENTO DO ENSINO

12.361.0403.1019 - Construção, Ampliação e Reforma de unidades escolares
4.4.90.51.00 - Obras e Instalações



São Pedro dos Crentes - MA, 13 de novembro de 2025.

CLÓVIS CIRQUEIRA DA SILVA
Secretário Municipal de Educação
Aprovado por:

Aprovado por:

ROMULO COSTA ARRUDA
Prefeito Municipal



ESTADO DO MARANHÃO
PREFEITURA MUNICIPAL DE SÃO PEDRO DOS CRENTES
CNPJ nº 01.577.844/0001-62



PROCESSO: PROCESSO ADMINISTRATIVO Nº 123/2025

São Pedro dos Crentes - MA, 13 de novembro de 2025.

ILUSTRÍSSIMO SENHOR
CELSIVAN DOS SANTOS JORGE
PROCURADOR GERAL DE SÃO PEDRO DOS CRENTES-MA.

Ilustríssimo Procurador,

Venho à presença de Vossa Senhoria requerer/solicitar que seja analisado minuciosamente o procedimento da fase preparatória do processo administrativo, juntamente com a Minuta do Edital e do Contrato referente ao Processo Administrativo 123/2025, do Município de São Pedro dos Crentes, para que ato continuo seja proferido parecer jurídico sobre a legalidade e/ou vícios dos supracitados documentos, a fim de atendermos o que se rege na legislação de Licitações Públicas, bem como realizarmos o presente certame dentro dos princípios entrelaçados na Administração Pública, estabelecidos na Constituição Federal em vigor.

Ante o exposto, a Comissão de Contratação, aproveita o ensejo para acentuar votos de elevada estima, apreço e consideração.

Cordialmente,

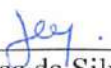

Semaías da Silva Moraes
Agente de Contratação



ESTADO DO MARANHÃO
PREFEITURA MUNICIPAL DE SÃO PEDRO DOS CRENTES
Av. Canaã, s/n, Centro, São Pedro dos Crentes – MA, CEP: 65978-000



MINUTA DO EDITAL CONCORRÊNCIA ELETRÔNICA Nº 011/2025
PROCESSO ADMINISTRATIVO Nº 123/2025

O MUNICÍPIO DE SÃO PEDRO DOS CRENTES - MA, TORNA PÚBLICO, PARA CONHECIMENTO DOS INTERESSADOS, QUE A PREFEITURA MUNICIPAL, REALIZARÁ LICITAÇÃO NA MODALIDADE CONCORRÊNCIA, NA FORMA ELETRÔNICA, NOS TERMOS DA LEI Nº 14.133/2021, DECRETO MUNICIPAL Nº 004/2024 E DAS EXIGÊNCIAS ESTABELECIDAS NESTE EDITAL.

Modalidade: CONCORRÊNCIA ELETRÔNICA

Critério de Julgamento: MENOR PREÇO GLOBAL

Modo de disputa: ABERTO

Data da sessão: 01.12.2025

Horário: 09:00 horas

Local: PORTAL DE COMPRAS PÚBLICAS - DISPONÍVEL NO ENDEREÇO ELETRÔNICA: www.portaldecompraspublicas.com.br



1. DO OBJETO

1.1. Contratação de pessoa jurídica para reforma e ampliação da Escola Pastor João Jonas, localizada no município de São Pedro dos Crentes – MA, conforme condições, quantidades e exigências estabelecidas neste Edital e seus anexos.

1.2. A licitação será realizada em um MENOR PREÇO GLOBAL, conforme dados constantes do Projeto Básico.

1.3. O critério de julgamento adotado será o menor PREÇO GLOBAL, considerado o menor dispêndio para a Administração, nos termos do art. 34 da Lei nº 14.133/2021, e observadas as exigências contidas neste Edital e seus Anexos quanto às especificações do objeto.

2. DOS RECURSOS ORÇAMENTÁRIOS

2.1. As despesas para atender a esta licitação estão programadas em dotação orçamentária própria, prevista no orçamento do Município para o exercício de 2025/2026, na classificação abaixo:

12 - FUNDEB - FUNDO DE MANUT. DES. EDUCAÇÃO BÁSICA

12.361.0403.1035 Construção, Ampliação e Reforma de unidades escolares

4.4.90.51.00 - Obras e Instalações

08 - MANUTENÇÃO E DESENVOLVIMENTO DO ENSINO

12.361.0403.1019 - Construção, Ampliação e Reforma de unidades escolares

4.4.90.51.00 - Obras e Instalações



MINUTA DO EDITAL CONCORRÊNCIA ELETRÔNICA Nº 011/2025
PROCESSO ADMINISTRATIVO Nº 123/2025



3. DO CREDENCIAMENTO

3.1. A Concorrência é o nível básico do registro cadastral no PORTAL DE COMPRAS PÚBLICAS, disponível no endereço eletrônico <https://www.portaldecompraspublicas.com.br>, que permite a participação dos interessados na modalidade LICITATÓRIA CONCORRÊNCIA, em sua FORMA ELETRÔNICA.

3.2. O cadastro deverá ser feito no PORTAL DE COMPRAS PÚBLICAS, disponível no endereço eletrônico <https://www.portaldecompraspublicas.com.br>.

3.3. O credenciamento junto ao provedor do sistema implica a responsabilidade do licitante ou de seu representante legal e a presunção de sua capacidade técnica para realização das transações inerentes a esta licitação.

3.4. O licitante responsabiliza-se exclusiva e formalmente pelas transações efetuadas em seu nome, assume como firmes e verdadeiras suas propostas e seus lances, inclusive os atos praticados diretamente ou por seu representante, excluída a responsabilidade do provedor do sistema ou do órgão ou entidade promotora da licitação por eventuais danos decorrentes de uso indevido das credenciais de acesso, ainda que por terceiros.

3.5. É de responsabilidade do cadastrado conferir a exatidão dos seus dados cadastrais no PORTAL DE COMPRAS PÚBLICAS - disponível no endereço eletrônico <https://www.portaldecompraspublicas.com.br> e mantê-los atualizados junto aos órgãos responsáveis pela informação, devendo proceder, imediatamente, à correção ou à alteração dos registros tão logo identifique incorreção ou aqueles se tornem desatualizados.

3.5.1. A não observância do disposto no subitem anterior poderá ensejar desclassificação no momento da habilitação.

4. DA PARTICIPAÇÃO NA CONCORRÊNCIA

4.1. Poderão participar desta Concorrência interessados cujo ramo de atividade seja compatível com o objeto desta licitação, e que estejam com Credenciamento regular no PORTAL DE COMPRAS PÚBLICAS.

4.5. Não poderão participar desta licitação os interessados:

4.5.1. Proibidos de participar de licitações e celebrar contratos administrativos, na forma da legislação vigente;



MINUTA DO EDITAL CONCORRÊNCIA ELETRÔNICA Nº 011/2025
PROCESSO ADMINISTRATIVO Nº 123/2025



- 4.5.2. Que não atendam às condições deste Edital e seu(s) anexo(s);
- 4.5.3. Estrangeiros que não tenham representação legal no Brasil com poderes expressos para receber citação e responder administrativa ou judicialmente;
- 4.5.4. Que se enquadrem nas vedações previstas nos artigos 9º e 14 da Lei nº 14.133/2021;
- 4.5.5. Que estejam sob falência, concurso de credores, concordata ou em processo de dissolução ou liquidação; 4.3.6. Organizações da Sociedade Civil de Interesse Público - OSCIP, atuando nessa condição (Acórdão nº 746/2014-TCU-Plenário).
- 4.6. A pessoa jurídica poderá participar da licitação em consórcio, observadas as regras do art. 15 da Lei nº 14.133/2021.
- 4.7. Como condição para participação no Concorrência, a licitante assinalará “sim” ou “não” em campo próprio do sistema eletrônica, relativo às seguintes declarações:**
- 4.7.1. Que cumpre os requisitos estabelecidos no artigo 3º da Lei Complementar nº 123/2006, estando apta a usufruir do tratamento favorecido estabelecido em seus arts. 42 a 49 e que não celebrou contratos com a Administração Pública cujos valores extrapolam a receita bruta máxima admitida para fins de enquadramento como empresa de pequeno porte;
- 4.7.2. Que está ciente e concorda com as condições contidas no Edital e seus anexos;
- 4.7.3. Que cumpre os requisitos para a habilitação definidos no Edital e que a proposta apresentada está em conformidade com as exigências editalícias;
- 4.7.4. Que inexistem fatos impeditivos para sua habilitação no certame, ciente da obrigatoriedade de declarar ocorrências posteriores;
- 4.7.5. Que não emprega menor de 18 anos em trabalho noturno, perigoso ou insalubre e não emprega menor de 16 anos, salvo menor, a partir de 14 anos, na condição de aprendiz, nos termos do artigo 7º, XXXIII, da Constituição Federal de 1998;
- 4.7.6. Que a proposta foi elaborada de forma independente;
- 4.7.7. Que não possui, em sua cadeia produtiva, empregados executando trabalho degradante ou forçado, observando o disposto nos incisos III e IV do art. 1º e no inciso III do art. 5º da Constituição Federal;
- 4.7.8. Que cumpre com a reserva de cargos prevista em lei para pessoa com deficiência ou para



MINUTA DO EDITAL CONCORRÊNCIA ELETRÔNICA Nº 011/2025
PROCESSO ADMINISTRATIVO Nº 123/2025



reabilitado da Previdência Social e que atendam às regras de acessibilidade previstas na legislação, conforme disposto no art. 93 da Lei nº 8.213/1991.

4.8. A declaração falsa relativa ao cumprimento de qualquer condição sujeitará o licitante às sanções previstas em lei e neste Edital.

5. DA APRESENTAÇÃO DA PROPOSTA E DOS DOCUMENTOS DE HABILITAÇÃO

5.1. Na presente licitação, a fase de habilitação sucederá as fases de apresentação de propostas e lances e de julgamento.

5.2. Os licitantes encaminharão, exclusivamente por meio do sistema eletrônico, a proposta com o preço ou o percentual de desconto, conforme o critério de julgamento adotado neste Edital, até a data e o horário estabelecidos para abertura da sessão pública.

5.3. Caso a fase de habilitação anteceda as fases de apresentação de propostas e lances, os licitantes encaminharão, na forma e no prazo estabelecidos no item anterior, simultaneamente os documentos de habilitação e a proposta com o preço ou o percentual de desconto, observado o disposto nos itens 8.1.1 deste Edital.

5.4. No cadastramento da proposta inicial, o licitante declarará, em campo próprio do sistema, que:

5.4.1. está ciente e concorda com as condições contidas no edital e seus anexos, bem como de que a proposta apresentada compreende a integralidade dos custos para atendimento dos direitos trabalhistas assegurados na Constituição Federal, nas leis trabalhistas, nas normas infralegais, nas convenções coletivas de trabalho e nos termos de ajustamento de conduta vigentes na data de sua entrega em definitivo e que cumpre plenamente os requisitos de habilitação definidos no instrumento convocatório;

5.4.2. não emprega menor de 18 anos em trabalho noturno, perigoso ou insalubre e não emprega menor de 16 anos, salvo menor, a partir de 14 anos, na condição de aprendiz, nos termos do artigo 7º, XXXIII, da Constituição;

5.4.3. não possui empregados executando trabalho degradante ou forçado, observando o disposto nos incisos III e IV do art. 1º e no inciso III do art. 5º da Constituição Federal;

5.4.4. cumpre as exigências de reserva de cargos para pessoa com deficiência e para reabilitado da Previdência Social, previstas em lei e em outras normas específicas.

5.5. O licitante organizado em cooperativa deverá declarar, ainda, em campo próprio do sistema eletrônico, que cumpre os requisitos estabelecidos no artigo 16 da Lei nº 14.133, de 2021.

5.6. A falsidade da declaração de que trata o item 3.4 sujeitará o licitante às sanções previstas na Lei nº 14.133, de 2021, e neste Edital.

5.7. Os licitantes poderão retirar ou substituir a proposta ou, na hipótese de a fase de habilitação anteceder as fases de apresentação de propostas e lances e de julgamento, os documentos de habilitação anteriormente inseridos no sistema, até a abertura da sessão pública.

5.8. Não haverá ordem de classificação na etapa de apresentação da proposta e dos documentos de habilitação pelo licitante, o que ocorrerá somente após os procedimentos de abertura da sessão pública e da fase de envio de lances.



MINUTA DO EDITAL CONCORRÊNCIA ELETRÔNICA Nº 011/2025
PROCESSO ADMINISTRATIVO Nº 123/2025

5.9. Serão disponibilizados para acesso público os documentos que compõem a proposta dos licitantes convocados para apresentação de propostas, após a fase de envio de lances.

5.10. Desde que disponibilizada a funcionalidade no sistema, o licitante poderá parametrizar o seu valor final mínimo ou o seu percentual de desconto máximo quando do cadastramento da proposta e obedecerá às seguintes regras:

5.10.1. a aplicação do intervalo mínimo de diferença de valores ou de percentuais entre os lances, que incidirá tanto em relação aos lances intermediários quanto em relação ao lance que cobrir a melhor oferta; e

5.10.2. os lances serão de envio automático pelo sistema, respeitado o valor final mínimo, caso estabelecido, e o intervalo de que trata o subitem acima.

5.11. O valor final mínimo ou o percentual de desconto final máximo parametrizado no sistema poderá ser alterado pelo fornecedor durante a fase de disputa, sendo vedado:

5.11.1. valor superior a lance já registrado pelo fornecedor no sistema, quando adotado o critério de julgamento por menor preço; e

5.11.2. percentual de desconto inferior a lance já registrado pelo fornecedor no sistema, quando adotado o critério de julgamento por maior desconto.

5.12. O valor final mínimo ou o percentual de desconto final máximo parametrizado na forma do item 5.10 possuirá caráter sigiloso para os demais fornecedores e para o órgão ou entidade promotora da licitação, podendo ser disponibilizado estrita e permanentemente aos órgãos de controle externo e interno.

5.13. Caberá ao licitante interessado em participar da licitação acompanhar as operações no sistema eletrônico durante o processo licitatório e se responsabilizar pelo ônus decorrente da perda de negócios diante da inobservância de mensagens emitidas pela Administração ou de sua desconexão.

5.14. O licitante deverá comunicar imediatamente ao provedor do sistema qualquer acontecimento que possa comprometer o sigilo ou a segurança, para imediato bloqueio de acesso.

6. DO PREENCHIMENTO DA PROPOSTA

6.1. O licitante enviará sua proposta mediante o preenchimento, no sistema eletrônica, dos seguintes campos:

6.1.1. Valor unitário e total para cada item ou lote de itens, em moeda corrente nacional;

6.1.2. Marca de cada item ofertado;

6.1.3. Fabricante de cada item ofertado;

6.1.4. Descrição detalhada do objeto, contendo as informações similares à especificação do Termo de Referência: indicando, no que for aplicável, o modelo, prazo de validade ou de garantia, número do registro ou inscrição do bem no órgão competente, quando for o caso;



ESTADO DO MARANHÃO
PREFEITURA MUNICIPAL DE SÃO PEDRO DOS CRENTES
Av. Canaã, s/n, Centro, São Pedro dos Crentes – MA, CEP: 65978-000



MINUTA DO EDITAL CONCORRÊNCIA ELETRÔNICA Nº 011/2025
PROCESSO ADMINISTRATIVO Nº 123/2025



6.2. Todas as especificações do objeto contidas na proposta vinculam a Contratada.

6.3. Nos valores propostos estarão inclusos todos os custos operacionais, encargos previdenciários, trabalhistas, tributários, comerciais e quaisquer outros que incidam direta ou indiretamente no fornecimento dos bens ou serviços.

6.4. Os preços ofertados, tanto na proposta inicial, quanto na etapa de lances, serão de exclusiva responsabilidade do licitante, não lhe assistindo o direito de pleitear qualquer alteração, sob alegação de erro, omissão ou qualquer outro pretexto.

6.5. O prazo de validade da proposta não será inferior a 60 DIAS, a contar da data de sua apresentação.

6.6. Os licitantes devem respeitar os preços máximos estabelecidos nas normas de regência de contratações públicas, quando participarem de licitações públicas;

7. DA ABERTURA DA SESSÃO, CLASSIFICAÇÃO DAS PROPOSTAS E FORMULAÇÃO DE LANCES

7.1. A abertura da presente licitação dar-se-á em sessão pública, por meio de sistema eletrônico, na data, horário e local indicados neste Edital.

7.2. O Agente de Contratação verificará as propostas apresentadas, desclassificando, desde logo, aquelas que não estejam em conformidade com os requisitos estabelecidos neste Edital, contenham vícios insanáveis ou não apresentem as especificações técnicas exigidas no projeto básico, conforme art. 59 da Lei nº 14.133/2021.

7.2.1. Também será desclassificada a proposta que identifique o licitante.

7.2.2. A desclassificação será sempre fundamentada e registrada no sistema, com acompanhamento em tempo real por todos os participantes.

7.2.3. A não desclassificação da proposta não impede o seu julgamento definitivo em sentido contrário, levado a efeito na fase de aceitação.

7.3. O sistema ordenará automaticamente as propostas classificadas, sendo que somente estas participarão da fase de lances.

7.4. O sistema disponibilizará campo próprio para troca de mensagens entre o Agente de Contratação e os licitantes.

7.5. Iniciada a etapa competitiva, os licitantes deverão encaminhar lances exclusivamente por



MINUTA DO EDITAL CONCORRÊNCIA ELETRÔNICA Nº 011/2025
PROCESSO ADMINISTRATIVO Nº 123/2025



meio do sistema eletrônica, sendo imediatamente informados do seu recebimento e do valor consignado no registro.

7.5.1. O lance deverá ser ofertado de acordo com o tipo de licitação indicada no preâmbulo deste Edital.

7.6. Os licitantes poderão oferecer lances sucessivos, observando o horário fixado para abertura da sessão e as regras estabelecidas no Edital.

7.7. O licitante somente poderá oferecer lance de valor inferior ou percentual de desconto superior ao último por ele ofertado e registrado pelo sistema.

7.8. O intervalo mínimo de diferença de valores ou percentuais entre os lances, que incidirá tanto em relação aos lances intermediários quanto em relação à proposta que cobrir a melhor oferta deverá ser de R\$ 2,00 (dois reais).

7.9. Será adotado para o envio de lances na licitação o modo de disputa aberto, em que os licitantes apresentarão lances públicos e sucessivos, com prorrogações.

7.10. A etapa de lances da sessão pública terá duração de dez minutos e, após isso, será prorrogada automaticamente pelo sistema quando houver lance ofertado nos últimos dois minutos do período de duração da sessão pública.

7.11. A prorrogação automática da etapa de lances, de que trata o item anterior, será de dois minutos e ocorrerá sucessivamente sempre que houver lances enviados neste período de prorrogação, inclusive no caso de lances intermediários.

7.12. Não havendo novos lances na forma estabelecida nos itens anteriores, a sessão pública encerrar-se-á automaticamente.

7.13. Encerrada a fase competitiva sem que haja a prorrogação automática pelo sistema, poderá o Agente de Contratação, assessorado pela equipe de apoio, justificadamente, admitir o reinício da sessão pública de lances, em prol da consecução do melhor preço.

7.14. Em caso de falha no sistema, os lances em desacordo com os subitens anteriores deverão ser desconsiderados pelo Agente de Contratação.

7.15. Não serão aceitos dois ou mais lances de mesmo valor, prevalecendo aquele que for recebido e registrado primeiro.

7.16. Durante o transcurso da sessão pública, os licitantes serão informados, em tempo real, do valor do menor lance registrado, vedada a identificação do licitante.



ESTADO DO MARANHÃO
PREFEITURA MUNICIPAL DE SÃO PEDRO DOS CRENTES
Av. Canaã, s/n, Centro, São Pedro dos Crentes – MA, CEP: 65978-000



MINUTA DO EDITAL CONCORRÊNCIA ELETRÔNICA Nº 011/2025
PROCESSO ADMINISTRATIVO Nº 123/2025



7.17. No caso de desconexão com o Agente de Contratação, no decorrer da etapa competitiva do Concorrência, o sistema eletrônico poderá permanecer acessível aos licitantes para a recepção dos lances.

7.18. Quando a desconexão do sistema eletrônico para o Agente de Contratação persistir por tempo superior a dez minutos, a sessão pública será suspensa e terá reinício somente após comunicação expressa do Agente de Contratação aos participantes do certame, publicada no PORTAL DE COMPRAS PÚBLICAS - disponível no endereço eletrônico <https://portaldecompraspublicas.com.br>, quando serão divulgadas data e hora para a sua reabertura. E será reiniciada somente depois de decorridas vinte e quatro horas da comunicação do fato pelo Agente de Contratação aos participantes, no sítio eletrônico utilizado para divulgação.

7.19. Caso o licitante não apresente lances, concorrerá com o valor de sua proposta.

7.20. Em relação a itens não exclusivos para participação de microempresas e empresas de pequeno porte, uma vez encerrada a etapa de lances, será efetivada a verificação automática, junto à Receita Federal, do porte da entidade empresarial. O sistema identifica em coluna própria as microempresas e empresas de pequeno porte participantes, procedendo à comparação com os valores da primeira colocada, se esta for empresa de maior porte, assim como das demais classificadas, para o fim de aplicar-se o disposto nos arts. 44 e 45 da LC nº 123/2006, regulamentada pelo Decreto nº 8.538/2015.

7.21. Nessas condições, as propostas de microempresas e empresas de pequeno porte que se encontrarem na faixa de até 5% (cinco por cento) acima da melhor proposta ou melhor lance serão consideradas empatadas com a primeira colocada.

7.22. A melhor classificada nos termos do item anterior terá o direito de encaminhar uma última oferta para desempate, obrigatoriamente em valor inferior ao da primeira colocada, no prazo de 5 (cinco) minutos controlados pelo sistema, contados após a comunicação automática para tanto.

7.23. Caso a microempresa ou a empresa de pequeno porte melhor classificada desista ou não se manifeste no prazo estabelecido, serão convocadas as demais licitantes microempresa e empresa de pequeno porte que se encontrem naquele intervalo de 5% (cinco por cento), na ordem de classificação, para o exercício do mesmo direito, no prazo estabelecido no subitem anterior.

7.24. No caso de equivalência dos valores apresentados pelas microempresas e empresas de pequeno porte que se encontrem nos intervalos estabelecidos nos subitens anteriores, será realizado sorteio entre elas para que se identifique aquela que primeiro poderá apresentar



MINUTA DO EDITAL CONCORRÊNCIA ELETRÔNICA Nº 011/2025
PROCESSO ADMINISTRATIVO Nº 123/2025



melhor oferta.

7.25. Quando houver propostas beneficiadas com as margens de preferência em relação ao produto estrangeiro, o critério de desempate será aplicado exclusivamente entre as propostas que fizerem jus às margens de preferência, conforme regulamento.

7.26. A ordem de apresentação pelos licitantes é utilizada como um dos critérios de classificação, de maneira que só poderá haver empate entre propostas iguais (não seguidas de lances), ou entre lances finais da fase fechada do modo de disputa aberto e fechado.

7.27. Em caso de empate entre duas ou mais propostas, serão utilizados os seguintes critérios de desempate, nesta ordem:

7.27.1. Disputa final, hipótese em que os licitantes empatados poderão apresentar nova proposta em ato contínuo à classificação;

7.27.2. Avaliação do desempenho contratual prévio dos licitantes;

7.27.3. Desenvolvimento pelo licitante de ações de equidade entre homens e mulheres no ambiente de trabalho, conforme regulamento;

7.27.4. Desenvolvimento pelo licitante de programa de integridade, conforme orientações dos órgãos de controle;

7.28. Persistindo o empate, será assegurada preferência, sucessivamente, aos bens e serviços produzidos ou prestados por:

7.28.1. Empresas estabelecidas no território do Estado ou do Distrito Federal do órgão ou entidade da Administração Pública estadual ou distrital licitante ou, no caso de licitação realizada por órgão ou entidade de Município, no território do Estado em que este se localize;

7.28.2. Empresas brasileiras;

7.28.3. Empresas que invistam em pesquisa e no desenvolvimento de tecnologia no País;

7.28.4. Empresas que comprovem a prática de mitigação, nos termos da Lei nº 12.187/2009.

7.29. Encerrada a etapa de envio de lances da sessão pública, o Agente de Contratação deverá encaminhar, pelo sistema eletrônica, contraproposta ao licitante que tenha apresentado o melhor preço, para que seja obtida melhor proposta, vedada a negociação em condições diferentes das previstas neste Edital.



MINUTA DO EDITAL CONCORRÊNCIA ELETRÔNICA Nº 011/2025
PROCESSO ADMINISTRATIVO Nº 123/2025



7.29.1. A negociação será realizada por meio do sistema, podendo ser acompanhada pelos demais licitantes.

7.29.2. O Agente de Contratação solicitará ao licitante melhor classificado que, no prazo de 02:00 horas, envie a proposta adequada ao último lance ofertado após a negociação realizada, acompanhada, se for o caso, dos documentos complementares, quando necessários à confirmação daqueles exigidos neste Edital e já apresentados.

7.30. Após a negociação do preço, o Agente de Contratação iniciará a fase de aceitação e julgamento da proposta.

8. DA ACEITABILIDADE DA PROPOSTA VENCEDORA

8.1. Encerrada a etapa de negociação, o Agente de Contratação examinará a proposta classificada em primeiro lugar quanto à adequação ao objeto e à compatibilidade do preço em relação ao máximo estipulado para contratação neste Edital e em seus anexos.

8.2. Será desclassificada a proposta que contiver vício insanável; que não obedecer às especificações técnicas pormenorizadas no edital ou apresentarem desconformidade com exigências do ato convocatório.

8.3. Será desclassificada a proposta ou o lance vencedor, que apresentar preço final superior ao preço máximo fixado (Acórdão nº 1455/2018 -TCU - Plenário), ou que apresentar preço manifestamente inexequível.

8.3.1. Considera-se inexequível a proposta que apresente preços global ou unitários simbólicos, irrisórios ou de valor zero, incompatíveis com os preços dos insumos e salários de mercado, acrescidos dos respectivos encargos, ainda que o ato convocatório da licitação não tenha estabelecido limites mínimos, exceto quando se referirem a materiais e instalações de propriedade do próprio licitante, para os quais ele renuncie a parcela ou à totalidade da remuneração.

8.4. Qualquer interessado poderá requerer que se realizem diligências para aferir a exequibilidade e a legalidade das propostas, devendo apresentar as provas ou os indícios que fundamentam a suspeita;

8.5. Se houver indícios de inexequibilidade da proposta de preço, ou em caso da necessidade de esclarecimentos complementares, poderão ser efetuadas diligências para que a licitante comprove a exequibilidade da proposta.

8.6. Na hipótese de necessidade de suspensão da sessão pública para a realização de diligências, com vistas ao saneamento das propostas, a sessão pública somente poderá ser reiniciada



ESTADO DO MARANHÃO
PREFEITURA MUNICIPAL DE SÃO PEDRO DOS CRENTES
Av. Canaã, s/n, Centro, São Pedro dos Crentes – MA, CEP: 65978-000



MINUTA DO EDITAL CONCORRÊNCIA ELETRÔNICA Nº 011/2025
PROCESSO ADMINISTRATIVO Nº 123/2025

mediante aviso prévio no sistema com, no mínimo, vinte e quatro horas de antecedência, e a ocorrência será registrada em ata;

8.7. O Agente de Contratação convocará o licitante para enviar, digitalmente, a proposta atualizada em conformidade com o último lance ofertado num prazo máximo de 48 (quarenta e oito) horas, por meio de campo próprio do Sistema, sob pena de desclassificação.

8.7.1. O prazo estabelecido poderá ser prorrogado pelo Agente de Contratação por solicitação escrita e justificada do licitante, formulada antes de findo o prazo, e formalmente aceita pelo Agente de Contratação.

8.7.2. A proposta deve conter:

- a) Nome da proponente e de seu representante legal, endereço completo, telefone, endereço de correio eletrônico, números do CNPJ e da inscrição Estadual e Municipal (se houver);
- b) O preço **unitário e total para cada serviço cotado, especificados no Projeto Básico/Termo de Referência (Anexo I deste Edital)**, bem como o valor global da proposta, em moeda corrente nacional, já considerados e inclusos todos os tributos, fretes, tarifas e demais despesas decorrentes da execução do objeto;
- c) A **descrição do serviço cotado** de forma a demonstrar que atendem as especificações constantes no Termo de Referência, Anexo I deste Edital;
- d) Prazo de validade da proposta não inferior a 60 (sessenta) dias corridos, contados da data prevista para abertura da licitação;
- e) Conter **prazo de execução dos serviços conforme descrito no Anexo I**, contados a partir da ordem de fornecimento/execução;
- f) Indicação do banco, número da conta e agência para fins de pagamento.

8.7.2.1. Além da Proposta, a licitante deverá apresentar as seguintes planilhas:

8.7.2.1.1. Planilha de Quantitativos e Preços de acordo com as especificações técnicas constantes do Anexo "I" (Projeto Básico), devidamente rubricado em todas as folhas e assinado pelo responsável técnico da licitante, não sendo permitida a alteração de quantitativos;

8.7.2.1.2. Cronograma físico-financeiro, objeto deste certame, devidamente assinado pelo responsável técnico do proponente;



MINUTA DO EDITAL CONCORRÊNCIA ELETRÔNICA Nº 011/2025
PROCESSO ADMINISTRATIVO Nº 123/2025



8.7.2.1.3. Planilha de composição de taxa de bonificação e despesas indiretas (BDI), em modelo próprio, desde que contenha as informações pertinentes e atenda as normas vigentes;

8.7.1.4. O não envio da proposta ajustada por meio do sistema eletrônico com todos os requisitos elencados no subitem 8.7.2 e 8.7.2.1, ou o descumprimento das diligências determinadas pelo Agente de Contratação acarretará na desclassificação da proposta, sem prejuízo da instauração de processo sancionatório contra o licitante.

8.7.3. Caso a compatibilidade com as especificações demandadas, sobretudo quanto a padrões de qualidade e desempenho, não possa ser aferida pelos meios previstos nos subitens acima, o Agente de Contratação exigirá que o licitante classificado em primeiro lugar apresente amostra, sob pena de não aceitação da proposta, no local a ser indicado e dentro de 05 dias úteis contados da solicitação.

8.7.3.1. Por meio de mensagem no sistema, será divulgado o local e horário de realização do procedimento para a avaliação das amostras, cuja presença será facultada a todos os interessados, incluindo os demais licitantes.

8.7.3.2. Os resultados das avaliações serão divulgados por meio de mensagem no sistema.

8.7.3.3. No caso de não haver entrega da amostra ou ocorrer atraso na entrega, sem justificativa aceita pelo Agente de Contratação, ou havendo entrega de amostra fora das especificações previstas neste Edital e no Termo de Referência, a proposta do licitante será recusada.

8.7.3.4. Se a(s) amostra(s) apresentada(s) pelo(s) primeiro classificado não for(em) aceita(s), o Agente de Contratação analisará a aceitabilidade da proposta ou lance ofertado pelo segundo classificado. Seguir-se-á com a verificação da(s) amostra(s) e, assim, sucessivamente, até a verificação de uma que atenda às especificações constantes no Termo de Referência.

8.7.3.5. Os exemplares colocados à disposição da Administração serão tratados como protótipos, podendo ser manuseados e desmontados pela equipe técnica responsável pela análise, não gerando direito a ressarcimento.

8.7.3.6. Após a divulgação do resultado final da licitação, as amostras entregues deverão ser recolhidas pelos licitantes no prazo de 05 dias, após o qual poderão ser descartadas pela Administração, sem direito a ressarcimento.

8.7.3.7. Os licitantes deverão colocar à disposição da Administração todas as condições indispensáveis à realização de testes e fornecer, sem ônus, os manuais impressos em língua portuguesa, necessários ao seu perfeito manuseio, quando for o caso.



MINUTA DO EDITAL CONCORRÊNCIA ELETRÔNICA Nº 011/2025
PROCESSO ADMINISTRATIVO Nº 123/2025



8.8. A Administração poderá solicitar carta de solidariedade emitida pelo fabricante, que assegure a execução do contrato, no caso de licitante revendedor ou distribuidor.

8.9. Se a proposta ou lance vencedor for desclassificado, o Agente de Contratação examinará a proposta ou lance subsequente, e, assim sucessivamente, na ordem de classificação.

8.10. Havendo necessidade, o Agente de Contratação suspenderá a sessão, informando no “chat” a nova data e horário para a sua continuidade.

8.11. O Agente de Contratação poderá encaminhar, por meio do sistema eletrônica, contraproposta ao licitante que apresentou o lance mais vantajoso, com o fim de negociar a obtenção de melhor preço, vedada a negociação em condições diversas das previstas neste Edital.

8.11.1. Também nas hipóteses em que o Agente de Contratação não aceitar a proposta e passar à subsequente, poderá negociar com o licitante para que seja obtido preço melhor.

8.11.2. A negociação será realizada por meio do sistema, podendo ser acompanhada pelos demais licitantes.

8.12. Nos itens não exclusivos para a participação de microempresas e empresas de pequeno porte, sempre que a proposta não for aceita, e antes de o Agente de Contratação passar à subsequente, haverá nova verificação, pelo sistema, da eventual ocorrência do empate ficto, previsto nos artigos 44 e 45 da LC nº 123/ 2006, seguindo-se a disciplina antes estabelecida, se for o caso.

8.13. Encerrada a análise quanto à aceitação da proposta, o Agente de Contratação verificará a habilitação do licitante, observado o disposto neste Edital.

9. DA HABILITAÇÃO

9.1. COMO CONDIÇÃO PRÉVIA AO EXAME DA DOCUMENTAÇÃO DE HABILITAÇÃO DO LICITANTE DETENTOR DA PROPOSTA CLASSIFICADA EM PRIMEIRO LUGAR, O AGENTE DE CONTRATAÇÃO VERIFICARÁ O EVENTUAL DESCUMPRIMENTO DAS CONDIÇÕES DE PARTICIPAÇÃO, ESPECIALMENTE QUANTO À EXISTÊNCIA DE SANÇÃO QUE IMPEÇA A PARTICIPAÇÃO NO CERTAME OU A FUTURA CONTRATAÇÃO, MEDIANTE A CONSULTA AOS DOCUMENTOS INSERIDOS NO PORTAL DE COMPRAS PÚBLICAS - disponível no endereço eletrônica <https://www.portaldecompraspublicas.com.br> E AINDA NOS SEGUINTE CADASTROS:



ESTADO DO MARANHÃO
PREFEITURA MUNICIPAL DE SÃO PEDRO DOS CRENTES
Av. Canaã, s/n, Centro, São Pedro dos Crentes – MA, CEP: 65978-000



MINUTA DO EDITAL CONCORRÊNCIA ELETRÔNICA Nº 011/2025
PROCESSO ADMINISTRATIVO Nº 123/2025

9.1.1. Cadastro Nacional de Empresas Inidôneas e Suspensas – CEIS e o e o Cadastro Nacional de Empresas Punidas – CNEP (www.portaldatransparencia.gov.br/);

9.1.2. Cadastro Nacional de Condenações Cíveis por Atos de Improbidade Administrativa, mantido pelo Conselho Nacional de Justiça (www.cnj.jus.br/improbidade_adm/consultar_requerido.php);

9.1.3. Lista de Inidôneos, mantida pelo Tribunal de Contas da União – TCU <https://contas.tcu.gov.br/ords/f?p=1660:3:0;>

9.1.4. A consulta aos cadastros será realizada em nome da empresa licitante e também de seu sócio majoritário, por força do artigo 12 da Lei nº 8.429/1992, que prevê, dentre as sanções impostas ao responsável pela prática de ato de improbidade administrativa, a proibição de contratar com o Poder Público, inclusive por intermédio de pessoa jurídica da qual seja sócio majoritário.

9.1.4.1. Caso conste na Consulta de Situação do Fornecedor a existência de Ocorrências Impeditivas Indiretas, o gestor diligencia para verificar se houve fraude por parte das empresas apontadas no Relatório de Ocorrências Impeditivas Indiretas.

9.1.4.2. A tentativa de burla será verificada por meio dos vínculos societários, linhas de fornecimento similares, dentre outros.

9.1.4.3. O licitante será convocado para manifestação previamente à sua desclassificação.

9.1.5. Constatada a existência de sanção, o Agente de Contratação reputará o licitante inabilitado, por falta de condição de participação.

9.1.6. No caso de inabilitação, haverá nova verificação, pelo sistema, da eventual ocorrência do empate ficto, previsto nos arts. 44 e 45 da Lei Complementar nº 123/ 2006, seguindo-se a disciplina antes estabelecida para aceitação da proposta subsequente.

9.2. Caso atendidas as condições de participação, a habilitação dos licitantes será verificada por meio do PORTAL DE COMPRAS PÚBLICAS - disponível no endereço eletrônico <https://www.portaldecompraspublicas.com.br>, em relação à habilitação jurídica, à regularidade fiscal e trabalhista, à qualificação econômica financeira e à habilitação técnica.

9.2.1. É dever do licitante atualizar previamente as comprovações constantes do PORTAL DE COMPRAS PÚBLICAS, para que estejam vigentes na data da abertura da sessão pública, ou encaminhar, em conjunto com a apresentação da proposta, a respectiva documentação atualizada.



MINUTA DO EDITAL CONCORRÊNCIA ELETRÔNICA Nº 011/2025
PROCESSO ADMINISTRATIVO Nº 123/2025

9.2.2. O descumprimento do subitem acima implicará a inabilitação do licitante, exceto se a consulta aos sítios eletrônicas oficiais emissores de certidões feita pelo Agente de Contratação lograr êxito em encontrar a(s) certidão(ões) válida(s).

9.3. Em caso de participação de empresas em consórcio, será exigido o acréscimo de 10% (dez por cento) a 30% (trinta por cento) sobre o valor exigido de licitante individual para a habilitação econômico-financeira, salvo justificação no processo licitatório. Essa regra não se aplica aos consórcios formados, em sua totalidade, por microempresas e pequenas empresas, assim definidas em lei.

9.4. Havendo a necessidade de envio de documentos de habilitação complementares, necessários à confirmação daqueles exigidos neste Edital e já apresentados, o licitante será convocado a encaminhá-los, em formato digital, via sistema, no prazo de 24 horas sob pena de inabilitação.

9.5. Somente haverá a necessidade de comprovação do preenchimento de requisitos mediante apresentação dos documentos originais não-digitais quando houver dúvida em relação à integridade do documento digital.

9.6. Não serão aceitos documentos de habilitação com indicação de CNPJ/CPF diferentes, salvo aqueles legalmente permitidos.

9.7. Se o licitante for a matriz, todos os documentos deverão estar em nome da matriz, e se o licitante for a filial, todos os documentos deverão estar em nome da filial, exceto aqueles documentos que, pela própria natureza, comprovadamente, forem emitidos somente em nome da matriz.

9.7.1. Serão aceitos registros de CNPJ de licitante matriz e filial com diferenças de números de documentos pertinentes ao CND e ao CRF/FGTS, quando for comprovada a centralização do recolhimento dessas contribuições.

9.8. Os licitantes deverão encaminhar, nos termos deste Edital, a documentação relacionada nos itens a seguir, para fins de habilitação:

9.9. HABILITAÇÃO JURÍDICA

9.9.1. No caso de empresário individual: inscrição no Registro Público de Empresas Mercantis, a cargo da Junta Comercial da respectiva sede;

9.9.2. Em se tratando de microempreendedor individual – MEI: Certificado da Condição de Microempreendedor Individual - CCMEI, cuja aceitação ficará condicionada à verificação da autenticidade no sítio www.portaldoempreendedor.gov.br;



MINUTA DO EDITAL CONCORRÊNCIA ELETRÔNICA Nº 011/2025
PROCESSO ADMINISTRATIVO Nº 123/2025



9.9.3. No caso de sociedade empresária ou empresa individual de responsabilidade limitada - EIRELI: ato constitutivo, estatuto ou contrato social em vigor, devidamente registrado na Junta Comercial da respectiva sede, acompanhado de documento comprobatório de seus administradores;

9.9.4. Inscrição no Registro Público de Empresas Mercantis onde opera, com averbação no Registro onde tem sede a matriz, no caso de ser o participante sucursal, filial ou agência;

9.9.5. No caso de sociedade simples: inscrição do ato constitutivo no Registro Civil das Pessoas Jurídicas do local de sua sede, acompanhada de prova da indicação dos seus administradores;

9.9.6. No caso de cooperativa: ata de fundação e estatuto social em vigor, com a ata da assembleia que o aprovou, devidamente arquivado na Junta Comercial ou inscrito no Registro Civil das Pessoas Jurídicas da respectiva sede, bem como o registro de que trata o art. 107 da Lei nº 5.764, de 1971;

9.9.7. No caso de empresa ou sociedade estrangeira em funcionamento no País: decreto de autorização;

9.9.8. Os documentos acima deverão estar acompanhados de todas as alterações ou da consolidação respectiva;

9.10. HABILITAÇÃO FISCAL, SOCIAL E TRABALHISTA

9.10.1. Prova de inscrição no Cadastro Nacional de Pessoas Jurídicas (CNPJ) ou no Cadastro de Pessoas Físicas (CPF), conforme o caso;

9.10.2. Prova de inscrição no cadastro de contribuintes estadual e/ou municipal, se houver relativo ao domicílio ou sede do licitante, pertinente ao seu ramo de atividade e compatível com o objeto contratual; atualizado em até 60 dias, usando como marco a data de abertura deste certame;

9.10.3. Prova de regularidade fiscal perante a Fazenda Nacional, mediante apresentação de certidão expedida conjuntamente pela Secretaria da Receita Federal do Brasil (RFB) e pela Procuradoria-Geral da Fazenda Nacional (PGFN), referente a todos os créditos tributários federais e à Dívida Ativa da União (DAU) por elas administrados, inclusive aqueles relativos à Seguridade Social, nos termos da Portaria Conjunta nº 1.751, de 02/10/2014, do Secretário da Receita Federal do Brasil e da Procuradora-Geral da Fazenda Nacional;

9.10.4. Prova de regularidade com o Fundo de Garantia do Tempo de Serviço (FGTS);



MINUTA DO EDITAL CONCORRÊNCIA ELETRÔNICA Nº 011/2025
PROCESSO ADMINISTRATIVO Nº 123/2025

9.10.5. Prova de inexistência de débitos inadimplidos perante a justiça do trabalho, mediante a apresentação de certidão negativa ou positiva com efeito de negativa, nos termos do Título VII-A da Consolidação das Leis do Trabalho, aprovada pelo Decreto-Lei nº 5.452/1943;

9.10.6. Prova de regularidade junto à Fazenda Estadual, através da Certidão Negativa conjunta junto aos Tributos Estaduais, emitida pela Secretaria da Fazenda Estadual onde a empresa for sediada;

9.10.7. Prova de regularidade junto à Fazenda Municipal, através da Certidão Negativa junto aos Tributos Municipais, emitida pela Secretaria da Fazenda Municipal onde a empresa for sediada;

9.10.8. Caso o licitante detentor do menor preço seja qualificado como microempresa ou empresa de pequeno porte deverá apresentar toda a documentação exigida para efeito de comprovação de regularidade fiscal, mesmo que esta apresente alguma restrição, sob pena de inabilitação.

9.11. HABILITAÇÃO ECONÔMICO-FINANCEIRA

9.11.1. Certidão Negativa de falência, de concordata, de recuperação judicial ou extrajudicial (Lei nº 11.101/2005), expedida pelo distribuidor da sede da empresa, datado dos últimos 30 (trinta) dias, ou que esteja dentro do prazo de validade expresso na própria Certidão;

9.11.2. No caso de certidão positiva de recuperação judicial ou extrajudicial, o licitante deverá apresentar a comprovação de que o respectivo plano de recuperação foi acolhido judicialmente, na forma do art. 58, da Lei n.º 11.101, de 09 de fevereiro de 2005, sob pena de inabilitação, devendo, ainda, comprovar todos os demais requisitos de habilitação.

9.11.3. Balanço patrimonial e demonstrações contábeis dos dois últimos exercícios sociais, já exigíveis e apresentados na forma da lei, que comprovem a boa situação financeira da empresa, vedada a sua substituição por balancetes ou balanços provisórios, podendo ser atualizados por índices oficiais quando encerrado há mais de 3 (três) meses da data de apresentação da proposta;

9.11.3.1. No caso de fornecimento de bens para pronta entrega, não será exigido da licitante qualificada como microempresa ou empresa de pequeno porte, a apresentação de balanço patrimonial do último exercício financeiro. (Art. 3º do Decreto nº 8.538/2015);

9.11.3.2. No caso de empresa constituída no exercício social vigente, admite-se a apresentação de balanço patrimonial e demonstrações contábeis referentes ao período de existência da sociedade;

9.11.3.3. É admissível o balanço intermediário, se decorrer de lei ou contrato social/estatuto



MINUTA DO EDITAL CONCORRÊNCIA ELETRÔNICA Nº 011/2025
PROCESSO ADMINISTRATIVO Nº 123/2025



social.

9.11.3.4. Caso o licitante seja cooperativa, tais documentos deverão ser acompanhados da última auditoria contábil-financeira, conforme dispõe o artigo 112 da Lei nº 5.764, de 1971, ou de uma declaração, sob as penas da lei, de que tal auditoria não foi exigida pelo órgão fiscalizador;

9.11.4. A comprovação da situação financeira da empresa será constatada mediante obtenção de índices de Liquidez Geral (LG), Solvência Geral (SG) e Liquidez Corrente (LC), superiores a 1 (hum) resultantes da aplicação das fórmulas:

.1) LG – Liquidez Geral;

Liquidez Geral L

$$= \frac{\text{Ativo Circulante} + \text{Ativo Não Circulante Realizável a Longo Prazo}}{\text{Passivo Circulante} + \text{Passivo Não Circulante}}$$

.2) LC – Liquidez Corrente;

$$\text{Liquidez Corrente} = \frac{\text{Ativo Circulante}}{\text{Passivo Circulante}}$$

. SG – Solvência Geral;

$$\text{Solvência Geral} = \frac{\text{Ativo Total}}{\text{Passivo Circulante} + \text{Passivo Não Circulante}}$$

9.11.5. As empresas que apresentarem resultado inferior ou igual a 1 (um) em qualquer dos índices de Liquidez Geral (LG), Solvência Geral (SG) e Liquidez Corrente (LC), deverão comprovar, considerados os riscos para a Administração, e, a critério da autoridade competente, o capital mínimo ou o patrimônio líquido mínimo de 10% (dez por cento) do valor estimado da contratação ou do item pertinente.

9.12. QUALIFICAÇÃO TÉCNICA

9.12.1. Certidão de registro de regularidade de situação junto ao Conselho Regional de Engenharia e Agronomia – CREA ou Conselho de Arquitetura e Urbanismo (CAU), na qual conste responsável técnico, emitida pelo CREA ou CAU da jurisdição da sede da licitante.

9.12.1.1. Quando a licitante for registrada fora do Estado do Maranhão, caso vencedora deverá apresentar o visto do CREA/MA, na assinatura do contrato.

9.12.2. Comprovação técnica-operacional da empresa licitante para o desempenho de serviço de engenharia, conforme segue:



ESTADO DO MARANHÃO
PREFEITURA MUNICIPAL DE SÃO PEDRO DOS CRENTES
Av. Canaã, s/n, Centro, São Pedro dos Crentes – MA, CEP: 65978-000



MINUTA DO EDITAL CONCORRÊNCIA ELETRÔNICA Nº 011/2025
PROCESSO ADMINISTRATIVO Nº 123/2025

9.12.2.1. Atestado(s) ou declaração(ões) de capacidade técnica-operacional, expedido(s) por pessoa(s) jurídica(s) de direito público ou privado, comprovando que a licitante (pessoa jurídica) executou serviços de engenharia;

9.12.2.2. O(s) atestado(s) ou declaração(ões) de capacidade técnica, deverá(ão) ser apresentado(s) em papel timbrado, contendo o nome, CNPJ e endereço do emitente, devendo estar assinado(s) ou rubricado(s), contendo o nome e cargo do emissor que o(s) subscreve (em), com firma reconhecida ou assinatura digital;

9.12.3. Comprovação de capacitação técnico-profissional, comprovação do LICITANTE de possuir em seu quadro permanente ou Declaração de Contratação Futura específica para o Certame (Assinado pelo contratante e pelo profissional indicado com reconhecimento de firma em cartório), profissional de nível superior ou outro devidamente reconhecido pela entidade competente;

9.12.4. Declaração formal de disponibilidade da equipe técnica que se responsabilizará pelos serviços constantes do objeto deste projeto;

9.12.5. Declaração de que a licitante tem pleno conhecimento das condições e peculiaridades inerente à natureza do serviço ao local de sua execução, assumindo total responsabilidade por esse fato;

9.13. A existência de restrição relativamente à regularidade fiscal e trabalhista não impede que a licitante qualificada como microempresa ou empresa de pequeno porte seja declarada vencedora, uma vez que atenda a todas as demais exigências do edital.

9.14. A declaração do vencedor acontecerá no momento imediatamente posterior à fase de habilitação.

9.15. Caso a proposta mais vantajosa seja ofertada por licitante qualificada como microempresa ou empresa de pequeno porte, e uma vez constatada a existência de alguma restrição no que tange à regularidade fiscal e trabalhista, a mesma será convocada para, no prazo de 5 (cinco) dias úteis, após a declaração do vencedor, comprovar a regularização. O prazo poderá ser prorrogado por igual período, a critério da administração pública, quando requerida pelo licitante, mediante apresentação de justificativa.

9.16. A não-regularização fiscal e trabalhista no prazo previsto no subitem anterior acarretará a inabilitação do licitante, sem prejuízo das sanções previstas neste Edital, sendo facultada a convocação dos licitantes remanescentes, na ordem de classificação. Se, na ordem de classificação, seguir-se outra microempresa, empresa de pequeno porte ou sociedade cooperativa com alguma restrição na documentação fiscal e trabalhista, será concedido o



MINUTA DO EDITAL CONCORRÊNCIA ELETRÔNICA Nº 011/2025
PROCESSO ADMINISTRATIVO Nº 123/2025



mesmo prazo para regularização.

9.17. Havendo necessidade de analisar minuciosamente os documentos exigidos, o Agente de Contratação suspenderá a sessão, informando no “chat” a nova data e horário para a continuidade da mesma.

9.18. Será inabilitado o licitante que não comprovar sua habilitação, seja por não apresentar quaisquer dos documentos exigidos, ou apresentá-los em desacordo com o estabelecido neste Edital.

9.19. Os documentos que não possuírem prazo de vigência (inscrições, certificados, boletim de cadastros e similares) estabelecido pelo órgão expedidor, deverão ser datados dos últimos 90 (noventa) dias até a data de abertura do certame, sob pena de inabilitação;

9.20. Nos itens não exclusivos a microempresas e empresas de pequeno porte, em havendo inabilitação, haverá nova verificação, pelo sistema, da eventual ocorrência do empate ficto, previsto nos artigos 44 e 45 da LC nº 123/2006, seguindo-se a disciplina antes estabelecida para aceitação da proposta subsequente.

9.21. Constatado o atendimento às exigências de habilitação fixadas no Edital, o licitante será declarado vencedor.

10. DO ENCAMINHAMENTO DA PROPOSTA VENCEDORA

10.1. A proposta final do licitante declarado vencedor deverá ser encaminhada no prazo de 02:00 HORAS a contar da solicitação do Agente de Contratação no sistema eletrônica e deverá:

10.1.1. Ser redigida em língua portuguesa, digitada, em uma via, sem emendas, rasuras, entrelinhas ou ressalvas, devendo a última folha ser assinada e as demais rubricadas pelo licitante ou seu representante legal.

10.1.2. Conter a indicação do banco, número da conta e agência do licitante vencedor, para fins de pagamento.

10.2. A proposta final deverá ser documentada nos autos e será levada em consideração no decorrer da execução do contrato e aplicação de eventual sanção à Contratada, se for o caso.

10.2.1. Todas as especificações do objeto contidas na proposta, tais como marca, modelo, tipo, fabricante e procedência, vinculam a Contratada.

10.2. Os preços devem ser expressos em moeda corrente nacional, o valor unitário em algarismos e o valor global em algarismos e por extenso.



ESTADO DO MARANHÃO
PREFEITURA MUNICIPAL DE SÃO PEDRO DOS CRENTES
Av. Canaã, s/n, Centro, São Pedro dos Crentes – MA, CEP: 65978-000



MINUTA DO EDITAL CONCORRÊNCIA ELETRÔNICA Nº 011/2025
PROCESSO ADMINISTRATIVO Nº 123/2025

10.2.1. Ocorrendo divergência entre os preços unitários e o preço global, prevalecerão os primeiros; no caso de divergência entre os valores numéricos e os valores expressos por extenso, prevalecerão estes últimos.

10.3. A oferta deverá ser firme e precisa, limitada, rigorosamente, ao objeto deste Edital, sem conter alternativas de preço ou de qualquer outra condição que induza o julgamento a mais de um resultado, sob pena de desclassificação.

10.4. A proposta deverá obedecer aos termos deste Edital e seus Anexos, não sendo considerada aquela que não corresponda às especificações ali contidas ou que estabeleça vínculo à proposta de outro licitante.

10.5. As propostas que contenham a descrição do objeto, o valor e os documentos complementares estarão disponíveis na internet, após a homologação.

11. DOS RECURSOS

11.1. Declarado o vencedor e decorrida a fase de regularização fiscal e trabalhista da licitante qualificada como microempresa ou empresa de pequeno porte, se for o caso, deverá o licitante interessado manifestar, imediatamente, a sua intenção de recorrer, em campo próprio do sistema obedecendo o tempo estabelecido pelo sistema. A ausência de manifestação por parte do interessado no ato do certame, bem como no sistema, decairá seu direito.

11.2. O recorrente terá, a partir de então, o prazo 3 (três) dias úteis para apresentar as razões, pelo sistema eletrônica, ficando os demais licitantes, desde logo, intimados para, querendo, apresentarem contrarrazões também pelo sistema eletrônica, em outros 3 (três) dias úteis, que começarão a contar do término do prazo do recorrente, sendo-lhes assegurada vista imediata dos elementos indispensáveis à defesa de seus interesses

11.3. O acolhimento do recurso invalida tão somente os atos insuscetíveis de aproveitamento.

11.4. Os autos do processo permanecerão com vista franqueada aos interessados, no endereço constante neste Edital.

12. DA REABERTURA DA SESSÃO PÚBLICA

12.1. A sessão pública poderá ser reaberta:

12.1.1. Nas hipóteses de provimento de recurso que leve à anulação de atos anteriores à realização da sessão pública precedente ou em que seja anulada a própria sessão pública, situação em que serão repetidos os atos anulados e os que dele dependam.



MINUTA DO EDITAL CONCORRÊNCIA ELETRÔNICA Nº 011/2025
PROCESSO ADMINISTRATIVO Nº 123/2025



12.1.2. Quando houver erro na aceitação do preço melhor classificado ou quando o vencedor não assinar o contrato, não retirar o instrumento equivalente ou não comprovar a regularização fiscal e trabalhista, nos termos do art. 43, §1º da LC nº 123/2006. Nessas hipóteses, serão adotados os procedimentos imediatamente posteriores ao encerramento da etapa de lances.

12.2. Todos os licitantes remanescentes deverão ser convocados para acompanhar a sessão reaberta.

12.2.1. A convocação se dará por meio do sistema eletrônica (“chat”), ou e-mail, ou de acordo com a fase do procedimento licitatório.

12.2.2. A convocação feita por e-mail dar-se-á de acordo com os dados contidos no PORTAL DE COMPRAS PÚBLICAS - disponível no endereço eletrônico <https://www.portaldecompraspublicas.com.br>, sendo responsabilidade do licitante manter seus dados cadastrais atualizados.

13. DA ADJUDICAÇÃO E HOMOLOGAÇÃO

13.1. Julgados os recursos, constatada a regularidade dos atos praticados, a Autoridade Competente adjudicará e homologará a licitação.

14. DA GARANTIA DE EXECUÇÃO

14.1. Não haverá exigência de garantia de execução para a presente contratação.

15. DO TERMO DE CONTRATO OU INSTRUMENTO EQUIVALENTE

15.1. Após a homologação da licitação, em sendo realizada a contratação, será firmado Termo de Contrato ou emitido instrumento equivalente.

15.2. O adjudicatário terá o prazo de 05 dias úteis, contados a partir da data de sua convocação, para assinar o Termo de Contrato ou aceitar instrumento equivalente, conforme o caso (Nota de Empenho/Carta Contrato/Autorização), sob pena de decair do direito à contratação, sem prejuízo das sanções previstas neste Edital.

15.2.1. Alternativamente à convocação para comparecer perante o órgão ou entidade para a assinatura do Termo de Contrato ou aceite do instrumento equivalente, a Administração poderá encaminhá-lo para assinatura ou aceite da Adjudicatária, mediante correspondência postal com aviso de recebimento (AR) ou meio eletrônico, para que seja assinado ou aceito no prazo de 05 dias, a contar da data de seu recebimento.



MINUTA DO EDITAL CONCORRÊNCIA ELETRÔNICA Nº 011/2025
PROCESSO ADMINISTRATIVO Nº 123/2025



15.2.2. O prazo previsto no subitem anterior poderá ser prorrogado, por igual período, por solicitação justificada do adjudicatário e aceita pela Administração

15.3. O Aceite da Nota de Empenho ou do instrumento equivalente, emitida à empresa adjudicada, implica no reconhecimento de que:

15.3.1. Referida Nota está substituindo o contrato, aplicando-se à relação de negócios ali estabelecida as disposições da Lei nº 14.133/2021;

15.3.2. A contratada se vincula à sua proposta e às previsões contidas no edital e seus anexos;

15.3.3. A contratada reconhece que as hipóteses de rescisão são aquelas previstas no artigo 137 da Lei nº 14.133/2021 e reconhece os direitos da Administração previstos nos artigos 138 e 139 da mesma Lei.

15.4. O prazo de vigência da contratação é o estabelecido no Projeto Básico.

15.5. Na assinatura do contrato, será exigida a comprovação das condições de habilitação consignadas neste Edital, as quais deverão ser mantidas pelo licitante durante a vigência do contrato.

15.5.1. Na hipótese de irregularidade, o contratado deverá regularizar a sua situação perante o cadastro no prazo de até 05 (cinco) dias úteis, sob pena de aplicação das penalidades previstas no edital e anexos.

15.6. Na hipótese de o vencedor da licitação não comprovar as condições de habilitação consignadas no edital ou se recusar a assinar o contrato ou a ata de registro de preços, a Administração, sem prejuízo da aplicação das sanções das demais cominações legais cabíveis a esse licitante, poderá convocar outro licitante, respeitada a ordem de classificação, para, após a comprovação dos requisitos para habilitação, analisada a proposta e eventuais documentos complementares e, feita a negociação, assinar o contrato ou a ata de registro de preços.

16. DO REAJUSTAMENTO EM SENTIDO GERAL

16.1. As regras acerca do reajustamento em sentido geral do valor contratual são as estabelecidas no Termo de Convenio, anexo a este Edital.

17. DO RECEBIMENTO DO OBJETO E DA FISCALIZAÇÃO

17.1. Os critérios de recebimento e aceitação do objeto e de fiscalização estão previstos no Termo de Referência.



MINUTA DO EDITAL CONCORRÊNCIA ELETRÔNICA Nº 011/2025
PROCESSO ADMINISTRATIVO Nº 123/2025



18. DAS OBRIGAÇÕES DA CONTRATANTE E DA CONTRATADA

18.1. As obrigações da Contratante e da Contratada são as estabelecidas no Termo de Referência.

19. DO PAGAMENTO

19.1. As regras acerca do pagamento são as estabelecidas no Termo de Referência, anexo a este Edital.

20. DAS SANÇÕES ADMINISTRATIVAS

20.1. Comete infração administrativa, nos termos da Lei nº 14.133/2021, o licitante/adjudicatário que:

20.1.1. Der causa à inexecução parcial ou total do contrato;

20.1.2. Deixar de entregar os documentos exigidos no certame;

20.1.3. Não manter a proposta, salvo em decorrência de fato superveniente devidamente justificado;

20.1.4. Não assinar o termo de contrato ou aceitar/retirar o instrumento equivalente, quando convocado dentro do prazo de validade da proposta;

20.1.5. Ensejar o retardamento da execução ou entrega do objeto da licitação sem motivo justificado;

20.1.6. Apresentar declaração ou documentação falsa;

20.1.7. Fraudar a licitação ou praticar ato fraudulento na execução do contrato;

20.1.8. Comportar-se de modo inidôneo ou cometer fraude de qualquer natureza;

20.1.9. Praticar atos ilícitos com vistas a frustrar os objetivos da licitação;

20.1.10. Praticar ato lesivo previsto no art. 5º da Lei nº 12.846/2013.

21.2. O licitante/adjudicatário que cometer qualquer das infrações discriminadas nos subitens anteriores ficará sujeito, sem prejuízo da responsabilidade civil e criminal, às seguintes sanções:

a) Advertência por escrito;



MINUTA DO EDITAL CONCORRÊNCIA ELETRÔNICA Nº 011/2025
PROCESSO ADMINISTRATIVO Nº 123/2025



- b) Multa;
- c) Impedimento de licitar e contratar;
- d) Declaração de inidoneidade para licitar ou contratar.

21.3. A penalidade de multa pode ser aplicada cumulativamente com as demais sanções.

21.4. Do ato que aplicar a penalidade caberá recurso, no prazo de 15 (quinze) dias úteis, a contar da ciência da intimação, podendo a autoridade que tiver proferido o ato reconsiderar sua decisão ou, no prazo de 05 (cinco) dias encaminhá-lo devidamente informado para a apreciação e decisão superior, no prazo de 20 (vinte) dias úteis.

21.5. Serão publicadas na Imprensa Oficial do Município, estado e da união, as sanções administrativas previstas no ITEM 17.2, c, d, deste edital, inclusive a reabilitação perante a Administração Pública.

21.6. DA FRAUDE E DA CORRUPÇÃO - Os licitantes e o contratado devem observar e fazer observar, por seus fornecedores e subcontratados, se admitida à subcontratação, o mais alto padrão de ética durante todo o processo de licitação, de contratação e de execução do objeto contratual.

21.6.1. PARA OS PROPÓSITOS DESTA CLÁUSULA, DEFINEM-SE AS SEGUINTE PRÁTICAS:

- a) PRÁTICA CORRUPTA: Oferecer, dar, receber ou solicitar, direta ou indiretamente, qualquer vantagem com o objetivo de influenciar a ação de servidor público no processo de licitação ou na execução do contrato;
- b) PRÁTICA FRAUDULENTA: A falsificação ou omissão dos fatos, com o objetivo de influenciar o processo de licitação ou de execução do contrato;
- c) PRÁTICA CONCERTADA: Esquematizar ou estabelecer um acordo entre dois ou mais licitantes, com ou sem o conhecimento de representantes ou prepostos do órgão licitador, visando estabelecer preços em níveis artificiais e não-competitivos;
- d) PRÁTICA COERCITIVA: Causar danos ou ameaçar causar dano, direta ou indiretamente, às pessoas ou sua propriedade, visando influenciar sua participação em um processo licitatório ou afetar a execução do contrato.
- e) PRÁTICA OBSTRUTIVA: Destruir, falsificar, alterar ou ocultar provas em inspeções ou fazer declarações falsas aos representantes do organismo financeiro multilateral, com o objetivo de impedir materialmente a apuração de alegações de prática prevista acima; atos cuja intenção seja impedir materialmente o exercício do direito de o organismo financeiro multilateral



MINUTA DO EDITAL CONCORRÊNCIA ELETRÔNICA Nº 011/2025
PROCESSO ADMINISTRATIVO Nº 123/2025



promover inspeção.

21. DA IMPUGNAÇÃO AO EDITAL E DO PEDIDO DE ESCLARECIMENTO

21.1. Até 03 (três) dias úteis antes da data designada para a abertura da sessão pública, qualquer pessoa poderá impugnar este Edital e/ou apresentar pedido de esclarecimento.

20.2. A IMPUGNAÇÃO e/ou PEDIDO DE ESCLARECIMENTO DEVERÃO ser feitos EXCLUSIVAMENTE por FORMA ELETRÔNICA no PORTAL DE COMPRAS PÚBLICA - disponível no endereço eletrônico <https://www.portaldecompraspublicas.com.br>.

21.3. A resposta à impugnação ou ao pedido de esclarecimento será divulgada no PORTAL DE COMPRAS PÚBLICA no prazo de até 3 (três) dias úteis, limitado ao último dia útil anterior à data da abertura do certame.

21.4. Acolhida a impugnação, será definida e publicada nova data para a realização do certame.

21.5. As impugnações e pedidos de esclarecimentos não suspendem os prazos previstos no certame, salvo quando se amolda ao art. 55 parágrafo 1º, da Lei nº 14.133/2021.

21.5.1. A concessão de efeito suspensivo à impugnação é medida excepcional e deverá ser motivada pelo Agente de Contratação, nos autos do processo de licitação.

21.6. As respostas aos pedidos de esclarecimentos serão divulgadas pelo sistema e vincularão os participantes e a administração.

21.7. As respostas às impugnações e aos esclarecimentos solicitados, bem como outros avisos de ordem geral, serão cadastradas no sítio PORTAL DE COMPRAS PÚBLICAS - disponível no endereço eletrônico <https://www.portaldecompraspublicas.com.br>, sendo de responsabilidade dos licitantes, seu acompanhamento.

21.8. A petição de impugnação apresentada por empresa deve ser firmada por sócio, pessoa designada para a administração da sociedade empresária, ou procurador, e vir acompanhada, conforme o caso, de estatuto ou contrato social e suas posteriores alterações, se houver, do ato de designação do administrador, ou de procuração pública ou particular (instrumento de mandato com poderes para impugnar o Edital).

22. DAS DISPOSIÇÕES GERAIS

22.1. Da sessão pública DA CONCORRÊNCIA divulgar-se-á Ata no sistema eletrônica.

22.2. Não havendo expediente ou ocorrendo qualquer fato superveniente que impeça a realização do certame na data marcada, a sessão será automaticamente transferida para o



MINUTA DO EDITAL CONCORRÊNCIA ELETRÔNICA Nº 011/2025 P. M.
PROCESSO ADMINISTRATIVO Nº 123/2025



primeiro dia útil subsequente, no mesmo horário anteriormente estabelecido, desde que não haja comunicação em contrário, pelo Agente de Contratação.

22.3. Todas as referências de tempo no Edital, no aviso e durante a sessão pública observarão o horário de Brasília – DF.

22.4. No julgamento das propostas e da habilitação, o Agente de Contratação poderá sanar erros ou falhas que não alterem a substância das propostas, dos documentos e sua validade jurídica, mediante despacho fundamentado, registrado em ata e acessível a todos, atribuindo-lhes validade e eficácia para fins de habilitação e classificação.

22.5. A homologação do resultado desta licitação não implicará direito à contratação.

22.6. As normas disciplinadoras da licitação serão sempre interpretadas em favor da ampliação da disputa entre os interessados, desde que não comprometam o interesse da Administração, o princípio da isonomia, a finalidade e a segurança da contratação.

22.7. Os licitantes assumem todos os custos de preparação e apresentação de suas propostas e a Administração não será, em nenhum caso, responsável por esses custos, independentemente da condução ou do resultado do processo licitatório.

22.8. Na contagem dos prazos estabelecidos neste Edital e seus Anexos, excluir-se-á o dia do início e incluir-se-á o do vencimento. Só se iniciam e vencem os prazos em dias de expediente na Administração.

22.9. O desatendimento de exigências formais não essenciais não importará o afastamento do licitante, desde que seja possível o aproveitamento do ato, observados os princípios da isonomia e do interesse público.

22.10. O licitante é o responsável pela fidelidade e legitimidade das informações prestadas e dos documentos apresentados em qualquer fase da licitação.

22.10.1. A falsidade de qualquer documento apresentado ou a inverdade das informações nele contidas implicará a imediata desclassificação do proponente que o tiver apresentado, ou, caso tenha sido o vencedor, a rescisão do contrato ou do documento equivalente, sem prejuízo das demais sanções cabíveis.

22.11. Em caso de divergência entre disposições deste Edital e de seus anexos ou demais peças que compõem o processo, prevalecerá as deste Edital.

22.12. A Prefeitura municipal de São Pedro dos Crentes - MA, poderá revogar este Concorrência por razões de interesse público decorrente de fato superveniente que constitua



ESTADO DO MARANHÃO
PREFEITURA MUNICIPAL DE SÃO PEDRO DOS CRENTES
Av. Canaã, s/n, Centro, São Pedro dos Crentes – MA, CEP: 65978-000



MINUTA DO EDITAL CONCORRÊNCIA ELETRÔNICA Nº 011/2025
PROCESSO ADMINISTRATIVO Nº 123/2025

óbice manifesto e incontornável, ou anulá-lo por ilegalidade, de ofício ou por provocação de terceiros, salvo quando for viável a convalidação do ato ou do procedimento viciado, desde que observados os princípios da ampla defesa e contraditório.

22.12.1. A anulação DA CONCORRÊNCIA induz à extinção do contrato.

22.12.2. A anulação da licitação por motivo de ilegalidade não gera obrigação de indenizar.

22.13. É facultado à Autoridade Superior, em qualquer fase deste Concorrência, promover diligência destinada a esclarecer ou completar a instrução do processo, vedada a inclusão posterior de informação ou de documentos que deveriam ter sido apresentados para fins de classificação e habilitação.

22.14. O Edital está disponibilizado, na íntegra, nos endereços eletrônicos: PORTAL DE COMPRAS PÚBLICAS - disponível no endereço eletrônico <https://portaldecompraspublicas.com.br>, www.saopedrodoscrentes.ma.gov.br E-mail: cplsaopedrodoscrentes@gmail.com, <https://www.tce.ma.gov.br> e também poderão ser lidos e/ou obtidos no endereço: Av. Canaã, 102, Centro, São Pedro dos Crentes - MA, nos dias úteis, no horário das 08:00 às 17:00, no mesmo endereço e período em que os autos do processo administrativo permanecerão com acesso e vista franqueada aos interessados.

22.15. Integram este Edital, para todos os fins e efeitos, os seguintes anexos:

ANEXO I – TERMO DE REFERÊNCIA
ANEXO II - MODELO DE PROPOSTA DE PREÇOS;
ANEXO III – MODELO DE DECLARAÇÃO CONJUNTA;
ANEXO IV- MINUTA DO CONTRATO;
ANEXO V- PROJETO BÁSICO

São Pedro dos Crentes - MA, 13 de novembro de 2025.

CLÓVIS CIRQUEIRA DA SILVA
Secretário Municipal de Educação
Aprovado por:

ROMULO COSTA ARRUDA
Prefeito Municipal



MINUTA DO EDITAL CONCORRÊNCIA ELETRÔNICA Nº 011/2025
PROCESSO ADMINISTRATIVO Nº 123/2025



ANEXO I

TERMO DE REFERÊNCIA

1. CONDIÇÕES GERAIS DA CONTRATAÇÃO

- 1.1. Os serviços objeto desta contratação são caracterizados como especializados, conforme justificativa constante do Estudo Técnico Preliminar.
- 1.2. O prazo de vigência da contratação é de 12 meses conforme cronograma do projeto básico, contados da data de assinatura do Contrato, prorrogável na forma dos artigos 106 e 107 da Lei nº 14.133, de 2021.
- 1.3. O contrato oferece maior detalhamento das regras que serão aplicadas em relação à vigência da contratação.

2. FUNDAMENTAÇÃO E DESCRIÇÃO DA NECESSIDADE DA CONTRATAÇÃO

- 2.1. A Fundamentação da Contratação e de seus quantitativos encontra-se pormenorizada em tópico específico dos Estudos Técnicos Preliminares.
- 2.2. O objeto da contratação não está previsto no Plano de Contratações Anual 2025, conforme consta das informações básicas deste termo de referência.

3. DESCRIÇÃO DA SOLUÇÃO COMO UM TODO CONSIDERADO O CICLO DE VIDA DO OBJETO

- 3.1. A descrição da solução como um todo encontra-se pormenorizada em tópico específico do Estudo Técnico Preliminar.

REQUISITOS DA CONTRATAÇÃO

Item 1. Subcontratação

- 3.1. Não é admitida a subcontratação do objeto contratual.

Item 2. Garantia da contratação

- 3.2. Não haverá exigência da garantia da contratação dos art. 96 e seguintes da Lei nº 14.133, de 2021.



MINUTA DO EDITAL CONCORRÊNCIA ELETRÔNICA Nº 011/2025
PROCESSO ADMINISTRATIVO Nº 123/2025



Item 3. Vistoria

- 3.3. É facultativo a realização de avaliação prévia do local de execução dos serviços.
- 3.4. É assegurado ao interessado o direito de realização de vistoria prévia, acompanhado por servidor designado para esse fim, de segunda à sexta-feira, conforme horário agendado junto à Administração.
- 3.5. Serão disponibilizados data e horário diferentes aos interessados em realizar a vistoria prévia.

Para a vistoria, o representante legal da empresa ou responsável técnico deverá estar devidamente identificado, apresentando documento de identidade civil e documento expedido pela empresa comprovando sua habilitação para a realização da vistoria.

4. MODELO DE EXECUÇÃO DO OBJETO

Item 4. Condições de execução

- 4.1. O início da execução do objeto se dará em até 05 (cinco) dias úteis da emissão da ordem de serviço.

5. MODELO DE GESTÃO DO CONTRATO

- 5.1. O contrato deverá ser executado fielmente pelas partes, de acordo com as cláusulas avençadas e as normas da Lei nº 14.133, de 2021, e cada parte responderá pelas consequências de sua inexecução total ou parcial.
- 5.2. Em caso de impedimento, ordem de paralisação ou suspensão do contrato, o cronograma de execução será prorrogado automaticamente pelo tempo correspondente, anotadas tais circunstâncias mediante simples apostila.
- 5.3. As comunicações entre o órgão ou entidade e a contratada devem ser realizadas por escrito sempre que o ato exigir tal formalidade, admitindo-se o uso de mensagem eletrônica para esse fim.
- 5.4. O órgão ou entidade poderá convocar representante da empresa para adoção de providências que devam ser cumpridas de imediato.

Item 5. Fiscalização

- 5.5. A execução do contrato deverá ser acompanhada e fiscalizada pelo(s) fiscal(is) do contrato, ou pelos respectivos substitutos (Lei nº 14.133, de 2021, art. 117, caput).



MINUTA DO EDITAL CONCORRÊNCIA ELETRÔNICA Nº 011/2025
PROCESSO ADMINISTRATIVO Nº 123/2025



Item 6. Fiscalização Técnica

5.6. O fiscal técnico do contrato acompanhará a execução do contrato, para que sejam cumpridas todas as condições estabelecidas no contrato, de modo a assegurar os melhores resultados para a Administração. (Decreto nº 11.246, de 2022, art. 22, VI);

5.7. O fiscal técnico do contrato anotará no histórico de gerenciamento do contrato todas as ocorrências relacionadas à execução do contrato, com a descrição do que for necessário para a regularização das faltas ou dos defeitos observados. (Lei nº 14.133, de 2021, art. 117, §1º e Decreto nº 11.246, de 2022, art. 22, II);

5.8. Identificada qualquer inexatidão ou irregularidade, o fiscal técnico do contrato emitirá notificações para a correção da execução do contrato, determinando prazo para a correção. (Decreto nº 11.246, de 2022, art. 22, III);

5.9. O fiscal técnico do contrato informará ao gestor do contrato, em tempo hábil, a situação que demandar decisão ou adoção de medidas que ultrapassem sua competência, para que adote as medidas necessárias e saneadoras, se for o caso. (Decreto nº 11.246, de 2022, art. 22, IV);

5.10. No caso de ocorrências que possam inviabilizar a execução do contrato nas datas aprazadas, o fiscal técnico do contrato comunicará o fato imediatamente ao gestor do contrato. (Decreto nº 11.246, de 2022, art. 22, V);

5.11. O fiscal técnico do contrato comunicará ao gestor do contrato, em tempo hábil, o término do contrato sob sua responsabilidade, com vistas à tempestiva renovação ou à prorrogação contratual (Decreto nº 11.246, de 2022, art. 22, VII).

Item 7. Fiscalização Administrativa

5.12. O fiscal administrativo do contrato verificará a manutenção das condições de habilitação da contratada, acompanhará o empenho, o pagamento, as garantias, as glosas e a formalização de apostilamento e termos aditivos, solicitando quaisquer documentos comprobatórios pertinentes, caso necessário (Art. 23, I e II, do Decreto nº 11.246, de 2022).

5.13. Caso ocorra descumprimento das obrigações contratuais, o fiscal administrativo do contrato atuará tempestivamente na solução do problema, reportando ao gestor do contrato para que tome as providências cabíveis, quando ultrapassar a sua competência; (Decreto nº 11.246, de 2022, art. 23, IV).



MINUTA DO EDITAL CONCORRÊNCIA ELETRÔNICA Nº 011/2025
PROCESSO ADMINISTRATIVO Nº 123/2025



Item 8. Gestor do Contrato

5.14. O gestor do contrato coordenará a atualização do processo de acompanhamento e fiscalização do contrato contendo todos os registros formais da execução no histórico de gerenciamento do contrato, a exemplo da ordem de serviço, do registro de ocorrências, das alterações e das prorrogações contratuais, elaborando relatório com vistas à verificação da necessidade de adequações do contrato para fins de atendimento da finalidade da administração. (Decreto nº 11.246, de 2022, art. 21, IV).

5.15. O gestor do contrato acompanhará os registros realizados pelos fiscais do contrato, de todas as ocorrências relacionadas à execução do contrato e as medidas adotadas, informando, se for o caso, à autoridade superior àquelas que ultrapassarem a sua competência. (Decreto nº 11.246, de 2022, art. 21, II).

5.16. O gestor do contrato acompanhará a manutenção das condições de habilitação da contratada, para fins de empenho de despesa e pagamento, e anotará os problemas que obstem o fluxo normal da liquidação e do pagamento da despesa no relatório de riscos eventuais. (Decreto nº 11.246, de 2022, art. 21, III).

5.17. O gestor do contrato emitirá documento comprobatório da avaliação realizada pelos fiscais técnico, administrativo e setorial quanto ao cumprimento de obrigações assumidas pelo contratado, com menção ao seu desempenho na execução contratual, baseado nos indicadores objetivamente definidos e aferidos, e a eventuais penalidades aplicadas, devendo constar do cadastro de atesto de cumprimento de obrigações. (Decreto nº 11.246, de 2022, art. 21, VIII).

5.18. O gestor do contrato tomará providências para a formalização de processo administrativo de responsabilização para fins de aplicação de sanções, a ser conduzido pela comissão de que trata o art. 158 da Lei nº 14.133, de 2021, ou pelo agente ou pelo setor com competência para tal, conforme o caso. (Decreto nº 11.246, de 2022, art. 21, X).

5.19. O gestor do contrato deverá elaborar relatório final com informações sobre a consecução dos objetivos que tenham justificado a contratação e eventuais condutas a serem adotadas para o aprimoramento das atividades da Administração. (Decreto nº 11.246, de 2022, art. 21, VI).

5.20. O gestor do contrato deverá enviar a documentação pertinente ao setor de contratos para a formalização dos procedimentos de liquidação e pagamento, no valor dimensionado pela fiscalização e gestão nos termos do contrato.

6. CRITÉRIOS DE MEDIÇÃO E PAGAMENTO



MINUTA DO EDITAL CONCORRÊNCIA ELETRÔNICA Nº 011/2025
PROCESSO ADMINISTRATIVO Nº 123/2025



Item 9. Do recebimento

6.1. Ao final de cada etapa da execução contratual, conforme previsto no Cronograma Físico- Financeiro, o Contratado apresentará a medição prévia dos serviços executados no período, por meio de planilha e memória de cálculo detalhada.

6.1.1. Uma etapa será considerada efetivamente concluída quando os serviços previstos para aquela etapa, no Cronograma Físico-Financeiro, estiverem executados em sua totalidade.

6.2. Os serviços serão recebidos provisoriamente, no prazo de 15 (dias) dias, pelos fiscais técnico e administrativo, mediante termos detalhados, quando verificado o cumprimento das exigências de caráter técnico e administrativo. (Art. 140, I, a, da Lei nº 14.133 e Arts. 22, X e 23, X do Decreto nº 11.246, de 2022).

6.2.1. O prazo da disposição acima será contado do recebimento de comunicação de cobrança oriunda do contratado com a comprovação da prestação dos serviços a que se referem a parcela a ser paga.

6.2.2. O fiscal técnico do contrato realizará o recebimento provisório do objeto do contrato mediante termo detalhado que comprove o cumprimento das exigências de caráter técnico. (Art. 22, X, Decreto nº 11.246, de 2022).

6.2.3. O fiscal administrativo do contrato realizará o recebimento provisório do objeto do contrato mediante termo detalhado que comprove o cumprimento das exigências de caráter administrativo. (Art. 23, X, Decreto nº 11.246, de 2022)

6.2.4. Para efeito de recebimento provisório, ao final de cada período de faturamento, o fiscal técnico do contrato irá apurar o resultado das avaliações da execução do objeto e, se for o caso, a análise do desempenho e qualidade da prestação dos serviços realizados em consonância com os indicadores previstos, que poderá resultar no redimensionamento de valores a serem pagos à contratada, registrando em relatório a ser encaminhado ao gestor do contrato.

6.2.5. Será considerado como ocorrido o recebimento provisório com a entrega do termo detalhado ou, em havendo mais de um a ser feito, com a entrega do último.

6.2.6. O Contratado fica obrigado a reparar, corrigir, remover, reconstruir ou substituir, às suas expensas, no todo ou em parte, o objeto em que se verificarem vícios, defeitos ou incorreções resultantes da execução ou materiais empregados, cabendo à fiscalização não atestar a última e/ou única medição de serviços até que sejam sanadas todas as eventuais



MINUTA DO EDITAL CONCORRÊNCIA ELETRÔNICA Nº 011/2025
PROCESSO ADMINISTRATIVO Nº 123/2025



pendências que possam vir a ser apontadas no Recebimento Provisório.

6.2.7. A fiscalização não efetuará o ateste da última e/ou única medição de serviços até que sejam sanadas todas as eventuais pendências que possam vir a ser apontadas no Recebimento Provisório. (Art. 119 c/c art. 140 da Lei nº 14133, de 2021)

6.2.8. O recebimento provisório também ficará sujeito, quando cabível, à conclusão de todos os testes de campo e à entrega dos Manuais e Instruções exigíveis.

6.2.9. Os serviços poderão ser rejeitados, no todo ou em parte, quando em desacordo com as especificações constantes no Projeto Básico e na proposta, sem prejuízo da aplicação das penalidades.

6.3. Quando a fiscalização for exercida por um único servidor, o Termo Detalhado deverá conter o registro, a análise e a conclusão acerca das ocorrências na execução do contrato, em relação à fiscalização técnica e administrativa e demais documentos que julgar necessários, devendo encaminhá-los ao gestor do contrato para recebimento definitivo.

6.4. Os serviços serão recebidos definitivamente no prazo de 30 (trinta) dias, contados do recebimento provisório, por servidor ou comissão designada pela autoridade competente, após a verificação da qualidade e quantidade do serviço e consequente aceitação mediante termo detalhado, obedecendo os seguintes procedimentos:

6.4.1. Emitir documento comprobatório da avaliação realizada pelos fiscais técnico, administrativo e setorial, quando houver, no cumprimento de obrigações assumidas pelo contratado, com menção ao seu desempenho na execução contratual, baseado em indicadores objetivamente definidos e aferidos, e a eventuais penalidades aplicadas, devendo constar do cadastro de atesto de cumprimento de obrigações, conforme regulamento (art. 21, VIII, Decreto nº 11.246, de 2022).

6.4.2. Realizar a análise dos relatórios e de toda a documentação apresentada pela fiscalização e, caso haja irregularidades que impeçam a liquidação e o pagamento da despesa, indicar as cláusulas contratuais pertinentes, solicitando à CONTRATADA, por escrito, as respectivas correções;

6.4.3. Emitir Termo Detalhado para efeito de recebimento definitivo dos serviços prestados, com base nos relatórios e documentações apresentadas; e

6.4.4. Comunicar a empresa para que emita a Nota Fiscal ou Fatura, com o valor exato dimensionado pela fiscalização.

6.4.5. Enviar a documentação pertinente ao setor de contratos para a formalização dos



MINUTA DO EDITAL CONCORRÊNCIA ELETRÔNICA Nº 011/2025
PROCESSO ADMINISTRATIVO Nº 123/2025



procedimentos de liquidação e pagamento, no valor dimensionado pela fiscalização e gestão.

6.5. No caso de controvérsia sobre a execução do objeto, quanto à dimensão, qualidade e quantidade, deverá ser observado o teor do art. 143 da Lei nº 14.133, de 2021, comunicando-se à empresa para emissão de Nota Fiscal no que pertine à parcela incontroversa da execução do objeto, para efeito de liquidação e pagamento.

6.6. Nenhum prazo de recebimento ocorrerá enquanto pendente a solução, pelo contratado, de inconsistências verificadas na execução do objeto ou no instrumento de cobrança.

6.7. O recebimento provisório ou definitivo não excluirá a responsabilidade civil pela solidez e pela segurança do serviço nem a responsabilidade ético-profissional pela perfeita execução do contrato.

Item 10. Liquidação

6.8. Recebida a Nota Fiscal ou documento de cobrança equivalente, correrá o prazo de dez dias úteis para fins de liquidação, na forma desta seção, prorrogáveis por igual período, nos termos do art. 7º, §2º da Instrução Normativa SEGES/ME nº 77/2022.

6.8.1. O prazo de que trata o item anterior será reduzido à metade, mantendo-se a possibilidade de prorrogação, nos casos de contratações decorrentes de despesas cujos valores não ultrapassem o limite de que trata o inciso II do art. 75 da Lei nº 14.133, de 2021.

6.9. Para fins de liquidação, o setor competente deve verificar se a Nota Fiscal ou Fatura apresentada expressa os elementos necessários e essenciais do documento, tais como:

- a) o prazo de validade;
- b) a data da emissão;
- c) os dados do contrato e do órgão contratante;
- d) o período respectivo de execução do contrato;
- e) o valor a pagar; e
- f) eventual destaque do valor de retenções tributárias cabíveis.

6.10. Havendo erro na apresentação da Nota Fiscal/Fatura, ou circunstância que impeça a liquidação da despesa, esta ficará sobrestada até que o contratado providencie as medidas saneadoras, reiniciando-se o prazo após a comprovação da regularização da situação, sem ônus à contratante;

6.11. A Nota Fiscal ou Fatura deverá ser obrigatoriamente acompanhada da comprovação da regularidade fiscal, constatada por meio de consulta *on-line* ao SICAF ou, na



MINUTA DO EDITAL CONCORRÊNCIA ELETRÔNICA Nº 011/2025
PROCESSO ADMINISTRATIVO Nº 123/2025

impossibilidade de acesso ao referido Sistema, mediante consulta aos sítios eletrônicos oficiais ou à documentação mencionada no art. 68 da Lei nº 14.133/2021.

6.12. A Administração deverá realizar consulta ao SICAF para: a) verificar a manutenção das condições de habilitação exigidas no edital; b) identificar possível razão que impeça a participação em licitação, no âmbito do órgão ou entidade, proibição de contratar com o Poder Público, bem como ocorrências impeditivas indiretas (INSTRUÇÃO NORMATIVA Nº 3, DE 26 DE ABRIL DE 2018).

6.13. Constatando-se, junto ao SICAF, a situação de irregularidade do contratado, será providenciada sua notificação, por escrito, para que, no prazo de 5 (cinco) dias úteis, regularize sua situação ou, no mesmo prazo, apresente sua defesa. O prazo poderá ser prorrogado uma vez, por igual período, a critério do contratante.

6.14. Não havendo regularização ou sendo a defesa considerada improcedente, o contratante deverá comunicar aos órgãos responsáveis pela fiscalização da regularidade fiscal quanto à inadimplência do contratado, bem como quanto à existência de pagamento a ser efetuado, para que sejam acionados os meios pertinentes e necessários para garantir o recebimento de seus créditos.

6.15. Persistindo a irregularidade, o contratante deverá adotar as medidas necessárias à rescisão contratual nos autos do processo administrativo correspondente, assegurada ao contratado a ampla defesa.

6.16. Havendo a efetiva execução do objeto, os pagamentos serão realizados normalmente, até que se decida pela rescisão do contrato, caso o contratado não regularize sua situação junto ao SICAF.

Item 11. Prazo de pagamento

6.17. O pagamento será efetuado no prazo máximo de até dez dias úteis, contados da finalização da liquidação da despesa, conforme seção anterior, nos termos da Instrução Normativa SEGES/ME nº 77, de 2022.

6.18. No caso de atraso pelo Contratante, os valores devidos ao contratado serão atualizados monetariamente entre o termo final do prazo de pagamento até a data de sua efetiva realização, mediante aplicação do índice INCC de correção monetária.

Item 12. Forma de pagamento

6.19. O pagamento será realizado através de ordem bancária, para crédito em banco, agência e conta corrente indicados pelo contratado.



MINUTA DO EDITAL CONCORRÊNCIA ELETRÔNICA Nº 011/2025
PROCESSO ADMINISTRATIVO Nº 123/2025



6.20. Será considerada data do pagamento o dia em que constar como emitida a ordem bancária para pagamento.

6.21. Quando do pagamento, será efetuada a retenção tributária prevista na legislação aplicável.

6.21.1. Independentemente do percentual de tributo inserido na planilha, quando houver, serão retidos na fonte, quando da realização do pagamento, os percentuais estabelecidos na legislação vigente.

6.22. O contratado regularmente optante pelo Simples Nacional, nos termos da Lei Complementar nº 123, de 2006, não sofrerá a retenção tributária quanto aos impostos e contribuições abrangidos por aquele regime. No entanto, o pagamento ficará condicionado à apresentação de comprovação, por meio de documento oficial, de que faz jus ao tratamento tributário favorecido previsto na referida Lei Complementar.

7. FORMA E CRITÉRIOS DE SELEÇÃO DO FORNECEDOR E REGIME DE EXECUÇÃO

Item 13. Forma de seleção e critério de julgamento da proposta

7.1. O fornecedor será selecionado por meio da realização de procedimento de LICITAÇÃO, na modalidade CONCORRÊNCIA, sob a forma ELETRÔNICA, com adoção do critério de julgamento pelo MENOR PREÇO GLOBAL.

Item 14. Regime de execução

7.2. O regime de execução do contrato será a EMPREITADA POR PREÇO GLOBAL.

Item 15. Critérios de aceitabilidade de preços

7.3. Ressalvado o objeto ou parte dele sujeito ao regime de empreitada por preço unitário, o critério de aceitabilidade de preços será o valor global estimado para a contratação.

7.3.1. O licitante que estiver mais bem colocado na disputa deverá apresentar à Administração, por meio eletrônico, planilha que contenha o preço global, os quantitativos e os preços unitários tidos como relevantes, conforme modelo de planilha elaborada pela Administração, para efeito de avaliação de exequibilidade (art. 59, §3º, da Lei nº 14.133/2021);

Item 16. Exigências de habilitação

7.4. Para fins de habilitação, deverá o licitante comprovar os seguintes requisitos:



MINUTA DO EDITAL CONCORRÊNCIA ELETRÔNICA Nº 011/2025
PROCESSO ADMINISTRATIVO Nº 123/2025



Item 17. Habilitação jurídica

7.5. Empresário individual: inscrição no Registro Público de Empresas Mercantis, a cargo da Junta Comercial da respectiva sede;

7.6. Microempreendedor Individual - MEI: Certificado da Condição de Microempreendedor Individual - CCMEI, cuja aceitação ficará condicionada à verificação da autenticidade no sítio <https://www.gov.br/empresas-e-negocios/pt-br/empreendedor>;

7.7. Sociedade empresária, sociedade limitada unipessoal – SLU ou sociedade identificada como empresa individual de responsabilidade limitada - EIRELI: inscrição do ato constitutivo, estatuto ou contrato social no Registro Público de Empresas Mercantis, a cargo da Junta Comercial da respectiva sede, acompanhada de documento comprobatório de seus administradores;

7.8. Sociedade empresária estrangeira: portaria de autorização de funcionamento no Brasil, publicada no Diário Oficial da União e arquivada na Junta Comercial da unidade federativa onde se localizar a filial, agência, sucursal ou estabelecimento, a qual será considerada como sua sede, conforme Instrução Normativa DREI/ME nº 77, de 18 de março de 2020.

7.9. Sociedade simples: inscrição do ato constitutivo no Registro Civil de Pessoas Jurídicas do local de sua sede, acompanhada de documento comprobatório de seus administradores;

7.10. Filial, sucursal ou agência de sociedade simples ou empresária: inscrição do ato constitutivo da filial, sucursal ou agência da sociedade simples ou empresária, respectivamente, no Registro Civil das Pessoas Jurídicas ou no Registro Público de Empresas Mercantis onde opera, com averbação no Registro onde tem sede a matriz

7.11. Sociedade cooperativa: ata de fundação e estatuto social, com a ata da assembleia que o aprovou, devidamente arquivado na Junta Comercial ou inscrito no Registro Civil das Pessoas Jurídicas da respectiva sede, além do registro de que trata o art. 107 da Lei nº 5.764, de 16 de dezembro 1971.

7.12. Os documentos apresentados deverão estar acompanhados de todas as alterações ou da consolidação respectiva.

Item 18. Habilitação fiscal, social e trabalhista

7.13. Prova de inscrição no Cadastro Nacional de Pessoas Jurídicas;

7.14. Prova de regularidade fiscal perante a Fazenda Nacional, mediante apresentação de certidão expedida conjuntamente pela Secretaria da Receita Federal do Brasil (RFB) e pela



MINUTA DO EDITAL CONCORRÊNCIA ELETRÔNICA Nº 011/2025
PROCESSO ADMINISTRATIVO Nº 123/2025

Procuradoria-Geral da Fazenda Nacional (PGFN), referente a todos os créditos tributários federais e à Dívida Ativa da União (DAU) por elas administrados, inclusive aqueles relativos à Seguridade Social, nos termos da Portaria Conjunta nº 1.751, de 02 de outubro de 2014, do Secretário da Receita Federal do Brasil e da Procuradora-Geral da Fazenda Nacional.

7.15. Prova de regularidade com o Fundo de Garantia do Tempo de Serviço (FGTS);

7.16. Prova de inexistência de débitos inadimplidos perante a Justiça do Trabalho, mediante a apresentação de certidão negativa ou positiva com efeito de negativa, nos termos do Título VII- A da Consolidação das Leis do Trabalho, aprovada pelo Decreto-Lei nº 5.452, de 1º de maio de 1943;

7.17. Prova de inscrição no cadastro de contribuintes Municipal relativo ao domicílio ou sede do fornecedor, pertinente ao seu ramo de atividade e compatível com o objeto contratual;

7.18. Prova de regularidade com a Fazenda Municipal do domicílio ou sede do fornecedor, relativa à atividade em cujo exercício contrata ou concorre;

7.19. Caso o fornecedor seja considerado isento dos tributos relacionados ao objeto contratual, deverá comprovar tal condição mediante a apresentação de declaração da Fazenda respectiva do seu domicílio ou sede, ou outra equivalente, na forma da lei.

7.20. O fornecedor enquadrado como microempreendedor individual que pretenda auferir os benefícios do tratamento diferenciado previstos na Lei Complementar n. 123, de 2006, estará dispensado da prova de inscrição nos cadastros de contribuintes estadual e municipal.

Item 19. Qualificação Econômico-Financeira

7.21. certidão negativa de falência expedida pelo distribuidor da sede do fornecedor - Lei nº 14.133, de 2021, art. 69, *caput*, inciso II);

7.22. Balanço patrimonial, demonstração de resultado de exercício e demais demonstrações contábeis dos 2 (dois) últimos exercícios sociais, comprovando:

7.23. índices de Liquidez Geral (LG), Liquidez Corrente (LC), e Solvência Geral (SG) superiores a 1 (um);

7.24. As empresas criadas no exercício financeiro da licitação deverão atender a todas as exigências da habilitação e poderão substituir os demonstrativos contábeis pelo balanço de abertura; e



MINUTA DO EDITAL CONCORRÊNCIA ELETRÔNICA Nº 011/2025 P. M.
PROCESSO ADMINISTRATIVO Nº 123/2025



7.25. Os documentos referidos acima limitar-se-ão ao último exercício no caso de pessoa jurídica ter sido constituída há menos de 2 (dois) anos.

7.26. Os documentos referidos acima deverão ser exigidos com base no limite definido pela Receita Federal do Brasil para transmissão da Escrituração Contábil Digital - ECD ao Sped.

7.27. Caso a empresa licitante apresente resultado inferior ou igual a 1 (um) em qualquer dos índices de Liquidez Geral (LG), Solvência Geral (SG) e Liquidez Corrente (LC), será exigido para fins de habilitação capital mínimo OU patrimônio líquido mínimo de 10 % do valor total estimado da contratação.

7.28. As empresas criadas no exercício financeiro da licitação deverão atender a todas as exigências da habilitação e poderão substituir os demonstrativos contábeis pelo balanço de abertura. (Lei nº 14.133, de 2021, art. 65, §1º).

7.29. O atendimento dos índices econômicos previstos neste item deverá ser atestado mediante declaração assinada por profissional habilitado da área contábil, apresentada pelo fornecedor.

Item 20. Qualificação Técnica

8.30. Certidão de registro de regularidade de situação junto ao Conselho Regional de Engenharia e Agronomia – CREA ou Conselho de Arquitetura e Urbanismo (CAU), na qual conste responsável técnico, emitida pelo CREA ou CAU da jurisdição da sede da licitante.

8.31. Quando a licitante for registrada fora do Estado do Maranhão, caso vencedora deverá apresentar o visto do CREA/MA, na assinatura do contrato.

8.32. Comprovação técnica-operacional da empresa licitante para o desempenho de serviço de engenharia, conforme segue:

8.33. Atestado(s) ou declaração(ões) de capacidade técnica-operacional, expedido(s) por pessoa(s) jurídica(s) de direito público ou privado, comprovando que a licitante (pessoa jurídica) executou serviços de engenharia;

8.34. O(s) atestado(s) ou declaração(ões) de capacidade técnica, deverá(ão) ser apresentado(s) em papel timbrado, contendo o nome, CNPJ e endereço do emitente, devendo estar assinado(s) ou rubricado(s), contendo o nome e cargo do emissor que o(s) subscreve (em), com firma reconhecida ou assinatura digital;

8.35. Comprovação de capacitação técnico-profissional, comprovação do LICITANTE de possuir em seu quadro permanente ou Declaração de Contratação Futura específica para o Certame (Assinado pelo contratante e pelo profissional indicado com reconhecimento de



MINUTA DO EDITAL CONCORRÊNCIA ELETRÔNICA Nº 011/2025
PROCESSO ADMINISTRATIVO Nº 123/2025



firma em cartório), profissional de nível superior ou outro devidamente reconhecido pela entidade competente;

8.36. Declaração formal de disponibilidade da equipe técnica que se responsabilizará pelos serviços constantes do objeto deste projeto;

8.37. Declaração de que a licitante tem pleno conhecimento das condições e peculiaridades inerente à natureza do serviço ao local de sua execução, assumindo total responsabilidade por esse fato;

8.38. A existência de restrição relativamente à regularidade fiscal e trabalhista não impede que a licitante qualificada como microempresa ou empresa de pequeno porte seja declarada vencedora, uma vez que atenda a todas as demais exigências do edital.

8.39. A declaração do vencedor acontecerá no momento imediatamente posterior à fase de habilitação.

8.40. Caso a proposta mais vantajosa seja ofertada por licitante qualificada como microempresa ou empresa de pequeno porte, e uma vez constatada a existência de alguma restrição no que tange à regularidade fiscal e trabalhista, a mesma será convocada para, no prazo de 5 (cinco) dias úteis, após a declaração do vencedor, comprovar a regularização. O prazo poderá ser prorrogado por igual período, a critério da administração pública, quando requerida pelo licitante, mediante apresentação de justificativa.

8.41. A não-regularização fiscal e trabalhista no prazo previsto no subitem anterior acarretará a inabilitação do licitante, sem prejuízo das sanções previstas neste Edital, sendo facultada a convocação dos licitantes remanescentes, na ordem de classificação. Se, na ordem de classificação, seguir-se outra microempresa, empresa de pequeno porte ou sociedade cooperativa com alguma restrição na documentação fiscal e trabalhista, será concedido o mesmo prazo para regularização.

8.42. Havendo necessidade de analisar minuciosamente os documentos exigidos, o Agente de Contratação suspenderá a sessão, informando no “chat” a nova data e horário para a continuidade da mesma.

8.43. Será inabilitado o licitante que não comprovar sua habilitação, seja por não apresentar quaisquer dos documentos exigidos, ou apresentá-los em desacordo com o estabelecido neste Edital.

8.44. Os documentos que não possuem prazo de vigência (inscrições, certificados, boletim de cadastros e similares) estabelecido pelo órgão expedidor, deverão ser datados dos últimos 90 (noventa) dias até a data de abertura do certame, sob pena de inabilitação;



ESTADO DO MARANHÃO
PREFEITURA MUNICIPAL DE SÃO PEDRO DOS CRENTES
Av. Canaã, s/n, Centro, São Pedro dos Crentes – MA, CEP: 65978-000



MINUTA DO EDITAL CONCORRÊNCIA ELETRÔNICA Nº 011/2025
PROCESSO ADMINISTRATIVO Nº 123/2025



8.45. Nos itens não exclusivos a microempresas e empresas de pequeno porte, em havendo inabilitação, haverá nova verificação, pelo sistema, da eventual ocorrência do empate ficto, previsto nos artigos 44 e 45 da LC nº 123/2006, seguindo-se a disciplina antes estabelecida para aceitação da proposta subsequente.

8.46. Constatado o atendimento às exigências de habilitação fixadas no Edital, o licitante será declarado vencedor.

Item 21.

8. ESTIMATIVAS DO VALOR DA CONTRATAÇÃO

8.1. O custo estimado total da contratação é de **R\$ R\$ 365.247,97** (trezentos e sessenta e cinco mil, duzentos e quarenta e sete reais e noventa e sete centavos), conforme planilhas orçamentárias do Projeto Básico em anexo.

10. ADEQUAÇÃO ORÇAMENTÁRIA

10.1. As despesas para atender a esta licitação estão programadas em dotação orçamentária própria, prevista no orçamento do Município para o exercício de 2025/2026, na classificação abaixo:

12 - FUNDEB – FUNDO DE MANUT. DES. EDUCAÇÃO BASICA

12.361.0403.1035 Construção, Ampliação e Reforma de unidades escolares
4.4.90.51.00 - Obras e Instalações

08 - MANUTENÇÃO E DESENVOLVIMENTO DO ENSINO

12.361.0403.1019 - Construção, Ampliação e Reforma de unidades escolares
4.4.90.51.00 - Obras e Instalações

São Pedro dos Crentes - MA, 13 de novembro de 2025.



ESTADO DO MARANHÃO
PREFEITURA MUNICIPAL DE SÃO PEDRO DOS CRENTES
Av. Canaã, s/n, Centro, São Pedro dos Crentes – MA, CEP: 65978-000



MINUTA DO EDITAL CONCORRÊNCIA ELETRÔNICA Nº 011/2025
PROCESSO ADMINISTRATIVO Nº 123/2025



CLÓVIS CIRQUEIRA DA SILVA
Secretário Municipal de Educação
Aprovado por:

Aprovado por:

ROMULO COSTA ARRUDA
Prefeito Municipal



ESTADO DO MARANHÃO
PREFEITURA MUNICIPAL DE SÃO PEDRO DOS CRENTES
Av. Canaã, s/n, Centro, São Pedro dos Crentes – MA, CEP: 65978-000



MINUTA DO EDITAL CONCORRÊNCIA ELETRÔNICA Nº 011/2025
PROCESSO ADMINISTRATIVO Nº 123/2025



ANEXO II

MODELO DE PROPOSTA DE PREÇOS
(PAPEL TIMBRADO DA EMPRESA LICITANTE)

PROCESSO ADMINISTRATIVO Nº ***

LOCAL: PREFEITURA DE SÃO PEDRO DOS CRENTES – MA

OBJETO: CONTRATAÇÃO DE EMPRESA ESPECIALIZADA PARA CONSTRUÇÃO DE CAMPO SOCIETY PARA PRÁTICAS ESPORTIVAS AMADORAS, LAZER COMUNITÁRIO, COM CAPACIDADE PARA 5 JOGADORES, ILUMINAÇÃO PARA JOGOS NOTURNOS, CONFORME CONDIÇÕES, QUANTIDADES E EXIGÊNCIAS ESTABELECIDAS NESTE EDITAL E SEUS ANEXOS.

CONCORRÊNCIA ELETRÔNICA Nº ____/____						
Data de abertura:						
Nome da empresa:						
CNPJ:						
Endereço:						
CEP:						
Telefone: (DDD)						
E-mail:						
Nome: (do representante legal da empresa)						
CPF: (do representante legal da empresa)						
RG/órgão emissor: (do representante legal da empresa)						
Dados bancários:						
ITEM	QUANT.	UNID.	ESPECIFICAÇÃO	MARCA	VALOR UNIT.	VALOR TOTAL
					R\$	R\$
					R\$	R\$
VALOR TOTAL					R\$	

PREFEITURA MUNICIPAL DE SÃO PEDRO DOS CRENTES

Av. Canaã, s/n, Centro, São Pedro dos Crentes – MA, CEP: 65978-000

www.saopedroscientes.ma.gov.br



ESTADO DO MARANHÃO
PREFEITURA MUNICIPAL DE SÃO PEDRO DOS CRENTES
Av. Canaã, s/n, Centro, São Pedro dos Crentes – MA, CEP: 65978-000



MINUTA DO EDITAL CONCORRÊNCIA ELETRÔNICA Nº 011/2025
PROCESSO ADMINISTRATIVO Nº 123/2025



A EMPRESA: DECLARA QUE:

1. ESTÃO INCLUSAS NO VALOR COTADO TODAS AS DESPESAS COM MÃO DE OBRA E, BEM COMO, TODOS OS TRIBUTOS E ENCARGOS FISCAIS, SOCIAIS, TRABALHISTAS, PREVIDENCIÁRIOS E COMERCIAIS E, AINDA, OS GASTOS COM TRANSPORTE E ACONDICIONAMENTO DOS PRODUTOS EM EMBALAGENS ADEQUADAS.
2. VALIDADE DA PROPOSTA: 60 (SESENTA) DIAS.
3. PRAZO DE INICIO DE FORNECIMENTO/EXECUÇÃO DOS SERVIÇOS DE ACORDO COM O ESTABELECIDO NO TERMO DE REFERENCIA (ANEXO I) DO EDITAL DESSE PROCESSO.
4. QUE NÃO INCIDE NAS VEDAÇÕES PREVISTAS NA LEI Nº 14.133/2021.
5. QUE O PRAZO DE INICIO DA ENTREGA DOS PRODUTOS SERÁ DE ACORDO COM OS TERMOS ESTABELECIDOS NO ANEXO I, DESTE EDITAL A CONTAR DO RECEBIMENTO, POR PARTE DA CONTRATADA, DA ORDEM DE COMPRA OU DOCUMENTO SIMILAR. NO *** endereço, TODOS OS BENS SERÃO AVALIADOS, SOB PENA DE DEVOLUÇÃO DE NÃO ACEITE, CASO NÃO ATENDA A DESCRIMINAÇÃO DO TERMO DE REFERÊNCIA DO REFERIDO EDITAL OU DE MÁ QUALIDADE.

LOCAL E DATA

CARIMBO DA EMPRESA/ASSINATURA DO RESPONSÁVEL

OBS. SERÃO DESCLASSIFICADAS AS PROPOSTAS QUE APRESENTAREM COTAÇÕES CONTENDO PREÇOS EXCESSIVOS, SIMBÓLICOS, DE VALOR ZERO OU INEXEQUÍVEIS, NA FORMA DA LEGISLAÇÃO EM VIGOR, OU AINDA, QUE OFEREÇAM PREÇOS OU VANTAGENS BASEADAS NAS OFERTAS DOS DEMAIS LICITANTES.



ESTADO DO MARANHÃO
PREFEITURA MUNICIPAL DE SÃO PEDRO DOS CRENTES
Av. Canaã, s/n, Centro, São Pedro dos Crentes – MA, CEP: 65978-000



MINUTA DO EDITAL CONCORRÊNCIA ELETRÔNICA Nº 011/2025
PROCESSO ADMINISTRATIVO Nº 123/2025



ANEXO III – DECLARAÇÃO CONJUNTA

CONCORRÊNCIA ELETRÔNICA Nº ***
PROCESSO ADMINISTRATIVO Nº ***

À PREFEITURA DE SÃO PEDRO DOS CENTES

_____, PORTADOR DO RG _____ E
CPF Nº _____, ABAIXO ASSINADO, NA QUALIDADE DE
RESPONSÁVEL LEGAL DA PROPONENTE, _____,
CNPJ Nº _____,

- DECLARA EXPRESSAMENTE QUE SE SUJEITA ÀS CONDIÇÕES ESTABELECIDAS NO EDITAL ACIMA CITADO E QUE ACATARÁ INTEGRALMENTE QUALQUER DECISÃO QUE VENHA A SER TOMADA PELO ÓRGÃO LICITANTE QUANTO À QUALIFICAÇÃO APENAS DAS PROPONENTES QUE TENHAM ATENDIDO ÀS CONDIÇÕES ESTABELECIDAS NO EDITAL E QUE DEMONSTREM INTEGRAL CAPACIDADE DE EXECUTAR O FORNECIMENTO DO BEM PREVISTO.
- DECLARA, AINDA, PARA TODOS OS FINS DE DIREITO, A INEXISTÊNCIA DE FATOS SUPERVENIENTES IMPEDITIVOS DA HABILITAÇÃO OU QUE COMPROMETA A IDONEIDADE DA PROPONENTE.
- DECLARA, PARA FINS DO DISPOSTO NO INC. VI DO ART. Nº 68 DA LEI Nº 14.133/2021, QUE NÃO EMPREGA MENOR DE DEZOITO ANOS EM TRABALHO NOTURNO, PERIGOSO OU INSALUBRE E NÃO EMPREGA MENOR DE DEZESSEIS ANOS.
- DECLARA, SOB AS PENAS DA LEI, EM ESPECIAL O ART. 299 DO CÓDIGO PENAL BRASILEIRO, QUE:

A) A PROPOSTA APRESENTADA PARA PARTICIPAR DA CONCORRÊNCIA ELETRÔNICA Nº ***, FOI ELABORADA DE MANEIRA INDEPENDENTE (PELO LICITANTE), E O CONTEÚDO DA PROPOSTA NÃO FOI, NO TODO OU EM PARTE, DIRETA OU INDIRETAMENTE, INFORMADO, DISCUTIDO OU RECEBIDO DE QUALQUER OUTRO PARTICIPANTE POTENCIAL OU DE FATO DA



MINUTA DO EDITAL CONCORRÊNCIA ELETRÔNICA Nº 011/2025
PROCESSO ADMINISTRATIVO Nº 123/2025



CONCORRÊNCIA ELETRÔNICA Nº ***, POR QUALQUER MEIO OU POR QUALQUER PESSOA;

B) A INTENÇÃO DE APRESENTAR A PROPOSTA ELABORADA PARA PARTICIPAR DA **CONCORRÊNCIA ELETRÔNICA Nº ***** NÃO FOI INFORMADA, DISCUTIDA OU RECEBIDA DE QUALQUER OUTRO PARTICIPANTE POTENCIAL OU DE FATO DA **CONCORRÊNCIA ELETRÔNICA Nº *****, POR QUALQUER MEIO OU POR QUALQUER PESSOA;

C) QUE NÃO TENTOU, POR QUALQUER MEIO OU POR QUALQUER PESSOA, INFLUIR NA DECISÃO DE QUALQUER OUTRO PARTICIPANTE POTENCIAL OU DE FATO DA CONCORRÊNCIA ELETRÔNICA Nº *** QUANTO A PARTICIPAR OU NÃO DA REFERIDA LICITAÇÃO;

D) QUE O CONTEÚDO DA PROPOSTA APRESENTADA PARA PARTICIPAR DA CONCORRÊNCIA ELETRÔNICA Nº *** NÃO SERÁ, NO TODO OU EM PARTE, DIRETA OU INDIRETAMENTE, COMUNICADO OU DISCUTIDO COM QUALQUER OUTRO PARTICIPANTE POTENCIAL OU DE FATO DA **CONCORRÊNCIA ELETRÔNICA Nº ***** ANTES DA ADJUDICAÇÃO DO OBJETO DA REFERIDA LICITAÇÃO;

E) QUE O CONTEÚDO DA PROPOSTA APRESENTADA PARA PARTICIPAR DA **CONCORRÊNCIA ELETRÔNICA Nº ***** NÃO FOI, NO TODO OU EM PARTE, DIRETA OU INDIRETAMENTE, INFORMADO, DISCUTIDO OU RECEBIDO DE QUALQUER INTEGRANTE DO *** ÓRGÃO LICITANTE, ANTES DA ABERTURA OFICIAL DAS PROPOSTAS; E

F) QUE ESTÁ PLENAMENTE CIENTE DO TEOR E DA EXTENSÃO DESTA DECLARAÇÃO E QUE DETÉM PLENOS PODERES E INFORMAÇÕES PARA FIRMÁ-LA.

• DECLARA, SOB AS PENALIDADES DA LEI, QUE SE ENQUADRA COMO MICROEMPRESA OU EMPRESA DE PEQUENO PORTE, NOS TERMOS DO ART. 3º DA LEI COMPLEMENTAR Nº 123 DE 14 DE DEZEMBRO DE 2006, ESTANDO APTA A FRUIR OS BENEFÍCIOS E VANTAGENS LEGALMENTE INSTITUÍDAS POR NÃO SE ENQUADRAR EM NENHUMA DAS VEDAÇÕES LEGAIS IMPOSTAS PELO § 4º DO ART. 3º DA LEI COMPLEMENTAR Nº 123 DE 14 DE DEZEMBRO DE 2006 E PELO ARTIGO 4º DA LEI Nº 14.133/2021. DECLARO, PARA FINS DA LC 123/2006 E SUAS ALTERAÇÕES, SOB AS PENALIDADES DESTA, SER:

() MICROEMPRESA – RECEITA BRUTA ANUAL IGUAL OU INFERIOR A 360.000,00 E ESTANDO APTA A FRUIR OS BENEFÍCIOS E VANTAGENS LEGALMENTE



ESTADO DO MARANHÃO
PREFEITURA MUNICIPAL DE SÃO PEDRO DOS CRENTES
Av. Canaã, s/n, Centro, São Pedro dos Crentes – MA, CEP: 65978-000



MINUTA DO EDITAL CONCORRÊNCIA ELETRÔNICA Nº 011/2025
PROCESSO ADMINISTRATIVO Nº 123/2025

INSTITUÍDAS POR NÃO SE ENQUADRAR EM NENHUMA DAS VEDAÇÕES LEGAIS IMPOSTAS PELO § 4º DO ART. 3º DA LEI COMPLEMENTAR Nº 123/06 ALTERADA PELA LC 147/2014.

() EMPRESA DE PEQUENO PORTE – RECEITA BRUTA ANUAL SUPERIOR A 360.000,00 E IGUAL OU INFERIOR A 4.800.000,00 VALORES , ESTANDO APTA A FRUIR OS BENEFÍCIOS E VANTAGENS LEGALMENTE INSTITUÍDAS POR NÃO SE ENQUADRAR EM NENHUMA DAS VEDAÇÕES LEGAIS IMPOSTAS PELO § 4º DO ART. 3º DA LEI COMPLEMENTAR Nº 123/06 ALTERADA PELA LC 147/2014.

OBSERVAÇÕES:

- ESTA DECLARAÇÃO PODERÁ SER PREENCHIDA SOMENTE PELA LICITANTE ENQUADRADA COMO ME OU EPP, NOS TERMOS DA LC 123, DE 14 DE DEZEMBRO DE 2006;
- A NÃO APRESENTAÇÃO DESTA DECLARAÇÃO SERÁ INTERPRETADA COMO NÃO ENQUADRAMENTO DA LICITANTE COMO ME OU EPP, NOS TERMOS DA LC Nº 123/2006, OU A OPÇÃO PELA NÃO UTILIZAÇÃO DO DIREITO DE TRATAMENTO DIFERENCIADO.
- DECLARA NÃO TER RECEBIDO DO MUNICÍPIO DE SÃO PEDRO DOS CRENTES - MA OU DE QUALQUER OUTRA ENTIDADE DA ADMINISTRAÇÃO DIRETA OU INDIRETA, EM ÂMBITO FEDERAL, ESTADUAL E MUNICIPAL, SUSPENSÃO TEMPORÁRIA DE PARTICIPAÇÃO EM LICITAÇÃO E OU IMPEDIMENTO DE CONTRATAR COM A ADMINISTRAÇÃO, ASSIM COMO NÃO TER RECEBIDO DECLARAÇÃO DE INIDONEIDADE PARA LICITAR E OU CONTRATAR COM A ADMINISTRAÇÃO FEDERAL, ESTADUAL E MUNICIPAL.
- DECLARA, EM CONFORMIDADE COM A LEI Nº 14.133/2021, QUE CUMPRE TODOS OS REQUISITOS PARA HABILITAÇÃO PARA ESTE CERTAME LICITATÓRIO NO MUNICÍPIO DE SÃO PEDRO DOS CRENTES – MA, **CONCORRÊNCIA ELETRÔNICA Nº *****

....., DE DE 20***.

REPRESENTANTE LEGAL



ESTADO DO MARANHÃO
PREFEITURA MUNICIPAL DE SÃO PEDRO DOS CRENTES
Av. Canaã, s/n, Centro, São Pedro dos Crentes – MA, CEP: 65978-000



MINUTA DO EDITAL CONCORRÊNCIA ELETRÔNICA Nº 011/2025
PROCESSO ADMINISTRATIVO Nº 123/2025



ANEXO IV



ESTADO DO MARANHÃO
PREFEITURA MUNICIPAL DE SÃO PEDRO DOS CRENTES
Av. Canaã, s/n, Centro, São Pedro dos Crentes – MA, CEP: 65978-000



MINUTA DO EDITAL CONCORRÊNCIA ELETRÔNICA Nº 011/2025
PROCESSO ADMINISTRATIVO Nº 123/2025

MINUTA DE TERMO DE CONTRATO
Lei nº 14.133, de 1º de abril de 2021



CONTRATO Nº/20..
Concorrência/20..
Processo Administrativo nº.....

CONTRATO
ADMINISTRATIVO Nº
...../....., QUE FAZEM ENTRE
SI A
PREFEITURA DE
SÃO PEDRO DOS
CRENTES/MA, P
OR
INTERMÉDIO DO
(A)

.....
..... E
.....
.

O MUNICÍPIO DE SÃO PEDRO DOS CRENTES /MA, através

da....., sediada na.....
, inscrita no CNPJ sob o nº.....
....., doravante denominada CONTRATANTE, neste
ato

representado(a) por (nome e função no contratante), e o(a)
....., inscrito(a) no CNPJ/MF sob o nº....., sediado(a) na
....., em doravante designado CONTRATADO,
neste ato representado(a) por (nome e função no contratado),
conforme atos constitutivos da empresa **OU** procuração apresentada nos autos, tendo
em vista o que consta no Processo nº..... e em observância às
disposições da Lei nº 14.133, de 1º de abril de 2021, e demais legislação aplicável,

PREFEITURA MUNICIPAL DE SÃO PEDRO DOS CRENTES

Av. Canaã, s/n, Centro, São Pedro dos Crentes – MA, CEP: 65978-000

www.saopedrodoscrentes.ma.gov.br



MINUTA DO EDITAL CONCORRÊNCIA ELETRÔNICA Nº 011/2025
PROCESSO ADMINISTRATIVO Nº 123/2025



resolvem celebrar o presente Termo de Contrato, decorrente da Concorrência n. ...,
mediante as cláusulas e condições a seguir enunciadas.

1. CLÁUSULA PRIMEIRA – OBJETO (art. 92, I e II)

1.1. O objeto do presente instrumento é a contratação de serviços especializados de engenharia de, nas condições estabelecidas no Termo de Referência.

1.2. Objeto da contratação:

ITEM	ESPECIFICAÇÃO	UNIDADE	QUANTIDADE	VALOR UNITÁRIO	VALOR TOTAL
1					
2					
3					
...					

2. CLÁUSULA SEGUNDA – VIGÊNCIA E PRORROGAÇÃO

2.1 O prazo de vigência da contratação é de XXXXXXXXXXXXX contados do(a) data de sua assinatura, na forma do artigo 105 da Lei nº 14.133/2021.

2.2. O presente Contrato poderá ser alterado por interesse unilateral da Contratante ou por acordo entre as partes, mediante justificativa técnica, que será apreciada pela Contratante, tudo mediante Termo Aditivo, obedecendo ao disposto no Art. 124 com seus incisos e parágrafos, combinado com o Art. 115 e 132 da Lei Federal nº. 14.133/202

2.3 As alterações unilaterais a que se refere o item anterior, não poderão em hipótese alguma, transfigurar o objeto da presente contratação.

2.4 Nos casos de alteração unilateral do contrato nos moldes do item 2.1.1 que impliquem em aumento ou diminuição de encargos da contratada, a Contratante deverá reestabelecer, no



MINUTA DO EDITAL CONCORRÊNCIA ELETRÔNICA Nº 011/2025
PROCESSO ADMINISTRATIVO Nº 123/2025



mesmo termo aditivo, o equilíbrio econômico-financeiro do início do presente instrumento, tudo em consonância com os artigos 130 e 131 e PÚ do artigo 131.

2.5 s eventuais períodos de paralisação dar-se-ão mediante autorização da CONTRATANTE, sendo justificadas, e o Cronograma de trabalho ajustado aos dias de efetiva realização dos serviços, de acordo com o Termo de Paralisação devidamente assinado pelas partes.

2.6 Em caso de impedimento, ordem de paralisação ou suspensão do contrato, o cronograma de execução será prorrogado automaticamente pelo tempo correspondente, anotadas tais circunstâncias mediante simples apostila.

2.7 Antes de prorrogar o prazo de vigência do contrato, a Administração deverá verificar a regularidade fiscal do contratado, consultando os cadastros nacionais e municipal de empresas inidôneas, emitindo as certidões negativas de inidoneidade, de impedimento e de débitos trabalhistas, e juntá-las ao respectivo processo.

2.8 O prazo de vigência será automaticamente prorrogado, independentemente de termo aditivo, quando o objeto não for concluído no período firmado acima, ressalvadas as providências cabíveis no caso de culpa do contratado, previstas neste instrumento.

2.9 O Prazo para execução dos Serviços está estimado em 05 (cinco) meses de acordo com o Cronograma Físico Financeiro, contados a partir da emissão da Ordem de Início dos Serviços emitida pela CONTRATANTE, e consequente ciência da CONTRATADA.

3. CLÁUSULA TERCEIRA – MODELOS DE EXECUÇÃO E GESTÃO
CONTRATUAIS (art. 92, IV, VII e XVIII)

3.1. O regime de execução contratual, os modelos de gestão e de execução, assim como os prazos e condições de conclusão, entrega, observação e recebimento do objeto constam no Projeto Básico, anexo a este Contrato.

4. CLÁUSULA QUARTA – SUBCONTRATAÇÃO

4.1. Não será admitida a subcontratação do objeto contratual.

5. CLÁUSULA QUINTA – PREÇO (art. 92, V)

5.1. O valor total da contratação é de R\$...... (.)



MINUTA DO EDITAL CONCORRÊNCIA ELETRÔNICA Nº 011/2025
PROCESSO ADMINISTRATIVO Nº 123/2025



5.2. No valor acima estão incluídas todas as despesas ordinárias diretas e indiretas decorrentes da execução do objeto, inclusive tributos e/ou impostos, encargos sociais, trabalhistas, previdenciários, fiscais e comerciais incidentes, taxa de administração, frete, seguro e outros necessários ao cumprimento integral do objeto da contratação.

6. CLÁUSULA SEXTA - PAGAMENTO (art. 92, V e VI)

6.1. A CONTRATANTE pagará à CONTRATADA pelos serviços explicitados na Cláusula Primeira, os valores unitários expressos na Planilha Orçamentária que é parte integrante do presente contrato;

6.2. Os serviços objeto deste contrato, serão no **O REGIME DE EXECUÇÃO É O DE EMPREITADA POR PREÇO GLOBAL**, desta forma a CONTRATANTE pagará de acordo com as medições apresentadas, baseadas nos serviços efetivamente executados.

6.3. A Nota Fiscal/Fatura será protocolada e encaminhada ao setor competente da CONTRATANTE, para conferência, atesto e posterior pagamento da execução dos serviços, a qual disporá de até 20 (vinte) dias para efetivação.

6.4. No caso de ocorrer a não aceitação dos serviços faturados (que deverá ser devidamente justificada) pela fiscalização da CONTRATANTE, será de imediato comunicado a CONTRATADA para retificação e apresentação da nova Fatura.

6.5. Fica vedado à CONTRATANTE efetuar o pagamento sob quaisquer títulos, indenizações ou ressarcimentos devidos pela CONTRATADA em face da legislação fiscal, previdenciária, social ou trabalhista.

6.6. Caso sejam constatados pela Fiscalização e/ou Contratante, erros, falhas ou divergências nos documentos de faturamento, o pagamento acima estabelecido só será contado a partir da data de reapresentação, pela Contratada, dos documentos de cobrança, devidamente corrigidos, não incidindo, neste caso, qualquer acréscimo ou ônus sobre tais pagamentos;

6.7. Ocorrendo a não aceitação pela fiscalização dos serviços faturados, será de imediato comunicado Empresa contratada para retificação e apresentação da nova fatura escoimada das causas de seu indeferimento;

6.8. Havendo acréscimo e/ou redução dos serviços contratados, resultantes



MINUTA DO EDITAL CONCORRÊNCIA ELETRÔNICA Nº 011/2025
PROCESSO ADMINISTRATIVO Nº 123/2025



de modificações de projetos e/ou especificações autorizados por escrito, pela CONTRATANTE, os pagamentos serão efetuados com base nos preços unitários constantes da proposta do licitante vencedor, lavrando-se o Termo Aditivo, dentro do prazo de vigência contratual, desde que não ultrapasse o valor de referência de mercado seguido pela Administração

6.9. Os preços contratados serão alterados para mais ou para menos, conforme o caso, se houver, após a data da apresentação da proposta, criação, alteração ou extinção de quaisquer tributos ou encargos legais ou a superveniência de disposições legais, com comprovada repercussão sobre os preços dos contratos, conforme preconiza o art. 134 da Lei 14.133/2021

6.10. Os pagamentos dos serviços poderão ser sustados pela CONTRATANTE, nos seguintes casos:

6.11. Não cumprimento de obrigações assumidas pela CONTRATADA para com terceiros, que possam de alguma forma prejudicar a CONTRATANTE.

6.12. Inadimplência de obrigações da CONTRATADA para com a CONTRATANTE, por decorrência do presente Contrato

6.13. Não cumprimento do disposto nas Instruções fornecidas pela CONTRATANTE e nos demais Anexos do Edital

6.14. Erros ou vícios constatados nas Faturas

7. CLÁUSULA SÉTIMA - REAJUSTE (art. 92. V)

7.1. Os preços inicialmente contratados são fixos e irreajustáveis no prazo de um ano contado da data do orçamento.

7.1.1. O orçamento estimado pela Administração baseou-se nas planilhas referenciais elaboradas com base no SINAPI do mês novembro do ano de 2024.

7.2. Após o interregno de um ano, os preços iniciais poderão ser reajustados mediante a aplicação, pelo contratante, do índice **INCC - Índice Nacional de Custo da Construção**, exclusivamente para as obrigações iniciadas e concluídas após a ocorrência da anualidade.

7.3. Nos reajustes subsequentes ao primeiro, o interregno mínimo de um ano será



MINUTA DO EDITAL CONCORRÊNCIA ELETRÔNICA Nº 011/2025
PROCESSO ADMINISTRATIVO Nº 123/2025



contado a partir dos efeitos financeiros do último reajuste.

7.4. No caso de atraso ou não divulgação do(s) índice (s) de reajustamento, o contratante pagará ao contratado a importância calculada pela última variação conhecida, liquidando a diferença correspondente tão logo seja(m) divulgado(s) o(s) índice(s) definitivo(s).

7.4.1. Fica o Contratado obrigado a apresentar memória de cálculo referente ao reajustamento de preços do valor remanescente, sempre que este ocorrer.

7.5. Nas aferições finais, o(s) índice(s) utilizado(s) para reajuste será(ão), obrigatoriamente, o(s) definitivo(s).

7.6. Caso o(s) índice(s) estabelecido(s) para reajustamento venha(m) a ser extinto(s) ou de qualquer forma não possa(m) mais ser utilizado(s), será(ão) adotado(s), em substituição, o(s) que vier(em) a ser determinado(s) pela legislação então em vigor.

7.7. Na ausência de previsão legal quanto ao índice substituto, as partes elegerão novo índice oficial, para reajustamento do preço do valor remanescente, por meio de termo aditivo.

7.8. O reajuste será realizado por apostilamento.

8. CLÁUSULA OITAVA - OBRIGAÇÕES DO CONTRATANTE (art. 92, X, XI e XIV)

8.1 São obrigações da contratante:

8.2 Exigir o cumprimento de todas as obrigações assumidas pelo Contratado, de acordo com o contrato e seus anexos;

8.3 Receber o objeto no prazo e condições estabelecidas no Projeto Básico;

8.4 Notificar o Contratado por escrito da ocorrência de eventuais imperfeições, falhas ou irregularidades constatadas no curso da execução dos serviços, fixando prazo para a sua correção, certificando-se de que as soluções por ele propostas sejam as mais adequadas.

8.5 Notificar o Contratado, por escrito, sobre vícios, defeitos ou incorreções verificadas no objeto fornecido, para que seja por ele substituído, reparado ou corrigido, no total ou em parte, às suas expensas;

8.6 Acompanhar e fiscalizar a execução do contrato e o cumprimento das obrigações pelo Contratado;



MINUTA DO EDITAL CONCORRÊNCIA ELETRÔNICA Nº 011/2025
PROCESSO ADMINISTRATIVO Nº 123/2025



- 8.7 Comunicar a empresa para emissão de Nota Fiscal no que se refere à parcela incontroversa da execução do objeto, para efeito de liquidação e pagamento, quando houver controvérsia sobre a execução do objeto, quanto à dimensão, qualidade e quantidade, conforme o art. 143 da Lei nº 14.133, de 2021;
- 8.8 Efetuar o pagamento ao Contratado do valor correspondente à execução do objeto, no prazo, forma e condições estabelecidos no presente Contrato e no Projeto Básico;
- 8.9 Aplicar ao Contratado as sanções previstas na lei e neste Contrato;
- 8.10 Cientificar o órgão de representação judicial do Município para adoção das medidas cabíveis quando do descumprimento de obrigações pelo Contratado;
- 8.11 Explicitamente emitir decisão sobre todas as solicitações e reclamações relacionadas à execução do presente Contrato, ressalvados os requerimentos manifestamente impertinentes, meramente protelatórios ou de nenhum interesse para a boa execução do ajuste.
- 8.12 A Administração terá o prazo de 10 (dez) dias, a contar da data do protocolo do requerimento para decidir, admitida a prorrogação motivada, por igual período.
- 8.13 Responder eventuais pedidos de reestabelecimento do equilíbrio econômico-financeiro feitos pelo contratado no prazo máximo de 20 (vinte) dias.
- 8.14 Notificar os emitentes das garantias quanto ao início de processo administrativo para apuração de descumprimento de cláusulas contratuais.
- 8.15. Comunicar o Contratado na hipótese de posterior alteração do projeto pelo Contratante, no caso do art. 93, §2º, da Lei nº 14.133, de 2021.
- 8.16 Fornecer por escrito as informações necessárias para o desenvolvimento dos serviços objeto do contrato.
- 8.17. Realizar avaliações periódicas da qualidade dos serviços, após seu recebimento.
- 8.18 Assegurar que o ambiente de trabalho, inclusive seus equipamentos e instalações, apresentem condições adequadas ao cumprimento, pelo Contratado, das normas de segurança e saúde no trabalho, quando o serviço for executado em suas dependências, ou em local por ela designado.
- 8.19 Não responder por quaisquer compromissos assumidos pelo Contratado com terceiros, ainda que vinculados à execução do contrato, bem como por qualquer dano causado a



**MINUTA DO EDITAL CONCORRÊNCIA ELETRÔNICA Nº 011/2025
PROCESSO ADMINISTRATIVO Nº 123/2025**



terceiros em decorrência de ato do Contratado, de seus empregados, prepostos ou subordinados.

8.20 Previamente à expedição da ordem de serviço, verificar pendências, liberar áreas e/ou adotar providências cabíveis para a regularidade do início da sua execução

8. CLÁUSULA NONA - OBRIGAÇÕES DO CONTRATADO (art. 92, XIV, XVI e XVII)

8.1. O Contratado deve cumprir todas as obrigações constantes deste Contrato e de seus anexos, assumindo como exclusivamente seus os riscos e as despesas decorrentes da boa e perfeita execução do objeto, observando, ainda, as obrigações a seguir dispostas:

8.2. Responsabilizar-se pelos vícios e danos decorrentes do objeto, de acordo com o Código de Defesa do Consumidor (Lei nº 8.078, de 1990);

8.3. Comunicar ao contratante, no prazo máximo de 24 (vinte e quatro) horas que antecede a data da entrega, os motivos que impossibilitem o cumprimento do prazo previsto, com a devida comprovação;

8.4. Atender às determinações regulares emitidas pelo fiscal ou gestor do contrato ou autoridade superior (art. 137, II, da Lei n.º 14.133, de 2021) e prestar todo esclarecimento ou informação por eles solicitados;

8.5. Reparar, corrigir, remover, reconstruir ou substituir, às suas expensas, no total ou em parte, no prazo fixado pelo fiscal do contrato, os bens nos quais se verificarem vícios, defeitos ou incorreções resultantes da execução ou dos materiais empregados;

8.6. Responsabilizar-se pelos vícios e danos decorrentes da execução do objeto, de acordo com o Código de Defesa do Consumidor (Lei nº 8.078, de 1990), bem como por todo e qualquer dano causado à Administração ou terceiros, não reduzindo essa responsabilidade a fiscalização ou o acompanhamento da execução contratual pelo Contratante, que ficará autorizado a descontar dos pagamentos devidos ou da garantia, caso exigida no edital, o valor correspondente aos danos sofridos;

8.7. Efetuar comunicação ao Contratante, assim que tiver ciência da impossibilidade de realização ou finalização do serviço no prazo estabelecido, para adoção de ações de contingência cabíveis.

8.8. Não contratar, durante a vigência do contrato, cônjuge, companheiro ou parente



MINUTA DO EDITAL CONCORRÊNCIA ELETRÔNICA Nº 011/2025
PROCESSO ADMINISTRATIVO Nº 123/2025



em linha reta, colateral ou por afinidade, até o terceiro grau, de dirigente do contratante ou do fiscal ou gestor do contrato, nos termos do artigo 48, parágrafo único, da Lei nº 14.133, de 2021;

8.9. Responsabilizar-se pelo cumprimento das obrigações previstas em Acordo, Convenção, Dissídio Coletivo de Trabalho ou equivalentes das categorias abrangidas pelo contrato, por todas as obrigações trabalhistas, sociais, previdenciárias, tributárias e as demais previstas em legislação específica, cuja inadimplência não transfere a responsabilidade ao Contratante;

8.10. Comunicar ao Fiscal do contrato, no prazo de 24 (vinte e quatro) horas, qualquer ocorrência anormal ou acidente que se verifique no local dos serviços.

8.11. Paralisar, por determinação do Contratante, qualquer atividade que não esteja sendo executada de acordo com a boa técnica ou que ponha em risco a segurança de pessoas ou bens de terceiros.

8.12. Manter durante toda a vigência do contrato, em compatibilidade com as obrigações assumidas, todas as condições exigidas para habilitação na licitação;

8.13. Cumprir, durante todo o período de execução do contrato, a reserva de cargos prevista em lei para pessoa com deficiência, para reabilitado da Previdência Social ou para aprendiz, bem como as reservas de cargos previstas na legislação (art. 116);

8.14. Comprovar a reserva de cargos a que se refere a cláusula acima, no prazo fixado pelo fiscal do contrato, com a indicação dos empregados que preencheram as referidas vagas (art. 116, parágrafo único);

8.15. Guardar sigilo sobre todas as informações obtidas em decorrência do cumprimento do contrato;

8.16. Arcar com o ônus decorrente de eventual equívoco no dimensionamento dos quantitativos de sua proposta, inclusive quanto aos custos variáveis decorrentes de fatores futuros e incertos, devendo complementá-los, caso o previsto inicialmente em sua proposta não seja satisfatório para o atendimento do objeto da contratação, exceto quando ocorrer algum dos eventos arrolados no art. 124, II, d, da Lei nº 14.133, de 2021;

8.17. Cumprir, além dos postulados legais vigentes de âmbito federal, estadual ou municipal, as normas de segurança do Contratante;

8.18. Apresentar ao Contratante, quando for o caso, a relação nominal dos empregados que adentrarão no órgão para a execução do serviço.



MINUTA DO EDITAL CONCORRÊNCIA ELETRÔNICA Nº 011/2025
PROCESSO ADMINISTRATIVO Nº 123/2025

- 8.19. Observar os preceitos da legislação sobre a jornada de trabalho, conforme a categoria profissional.
- 8.20. Atender às solicitações do Contratante quanto à substituição dos empregados alocados, no prazo fixado pela fiscalização do contrato, nos casos em que ficar constatado descumprimento das obrigações relativas à execução do serviço, conforme descrito nas especificações do objeto.
- 8.21. Instruir seus empregados quanto à necessidade de acatar as Normas Internas do Contratante.
- 8.22. Instruir seus empregados a respeito das atividades a serem desempenhadas, alertando-os a não executarem atividades não abrangidas pelo contrato, devendo o Contratado relatar ao Contratante toda e qualquer ocorrência neste sentido, a fim de evitar desvio de função.
- 8.23. Instruir os seus empregados, quanto à prevenção de incêndios nas áreas do Contratante.
- 8.24. Adotar as providências e precauções necessárias, inclusive consulta nos respectivos órgãos, se necessário for, a fim de que não venham a ser danificadas as redes hidrossanitárias, elétricas e de comunicação.
- 8.25. Estar registrada ou inscrita no Conselho Profissional competente, conforme as áreas de atuação previstas no Termo de Referência, em plena validade.
- 8.26. Obter junto aos órgãos competentes, conforme o caso, as licenças necessárias e demais documentos e autorizações exigíveis, na forma da legislação aplicável.
- 8.27. Elaborar o Diário de Obra, incluindo diariamente, pelo Engenheiro preposto responsável, as informações sobre o andamento do empreendimento, tais como, número de funcionários, de equipamentos, condições de trabalho, condições meteorológicas, serviços executados, registro de ocorrências e outros fatos relacionados, bem como os comunicados à Fiscalização e situação das atividades em relação ao cronograma previsto.
- 8.28. Refazer, às suas expensas, os trabalhos executados em desacordo com o estabelecido nas especificações, bem como substituir aqueles realizados com materiais defeituosos ou com vício de construção, pelo prazo de 05 (cinco) anos, contado da data de emissão do Termo de Recebimento Definitivo.
- 8.29. Observar as diretrizes, critérios e procedimentos para a gestão dos resíduos da construção civil estabelecidos na Resolução nº 307, de 05/07/2002, com as



MINUTA DO EDITAL CONCORRÊNCIA ELETRÔNICA Nº 011/2025
PROCESSO ADMINISTRATIVO Nº 123/2025



alterações posteriores, do Conselho Nacional de Meio Ambiente - CONAMA conforme artigo 4º, §§ 2º e 3º, da Instrução Normativa SLTI/MP nº 1, de 19/01/2010, nos seguintes termos:

8.29.1. O gerenciamento dos resíduos originários da contratação deverá obedecer às diretrizes técnicas e procedimentos do Programa Municipal de Gerenciamento de Resíduos da Construção Civil, ou do Projeto de Gerenciamento de Resíduos da Construção Civil apresentado ao órgão competente, conforme o caso.

8.29.2. Nos termos dos artigos 3º e 10º da Resolução CONAMA nº 307, de 05/07/2002, o Contratado deverá providenciar a destinação ambientalmente adequada dos resíduos da construção civil originários da contratação, obedecendo, no que couber, aos seguintes procedimentos:

8.29.2.1. resíduos Classe A (reutilizáveis ou recicláveis como agregados): deverão ser reutilizados ou reciclados na forma de agregados, ou encaminhados a aterros de resíduos classe A de preservação de material para usos futuros.

8.29.2.2. resíduos Classe B (recicláveis para outras destinações): deverão ser reutilizados, reciclados ou encaminhados a áreas de armazenamento temporário, sendo dispostos de modo a permitir a sua utilização ou reciclagem futura.

8.29.2.3. resíduos Classe C (para os quais não foram desenvolvidas tecnologias ou aplicações economicamente viáveis que permitam a sua reciclagem/recuperação): deverão ser armazenados, transportados e destinados em conformidade com as normas técnicas específicas.

8.29.2.4. resíduos Classe D (perigosos, contaminados ou prejudiciais à saúde): deverão ser armazenados, transportados, reutilizados e destinados em conformidade com as normas técnicas específicas.

8.29.3. Em nenhuma hipótese o Contratado poderá dispor os resíduos originários da contratação em aterros de resíduos sólidos urbanos, áreas de “bota fora”, encostas, corpos d’água, lotes vagos e áreas protegidas por Lei, bem como em áreas não licenciadas.

8.29.4. Para fins de fiscalização do fiel cumprimento do Programa Municipal de Gerenciamento de Resíduos da Construção Civil, ou do Projeto de Gerenciamento de Resíduos da Construção Civil, conforme o caso, o Contratado comprovará, sob pena de multa, que todos os resíduos removidos estão acompanhados de Controle de Transporte de Resíduos, em conformidade com as normas da Agência Brasileira de



MINUTA DO EDITAL CONCORRÊNCIA ELETRÔNICA Nº 011/2025
PROCESSO ADMINISTRATIVO Nº 123/2025



Normas Técnicas - ABNT, ABNT NBR ns. 15.112, 15.113, 15.114, 15.115 e 15.116, de 2004.

8.30. Responder por qualquer acidente de trabalho na execução dos serviços, por uso indevido de patentes registradas em nome de terceiros, por danos resultantes de defeitos ou incorreções dos serviços ou dos bens do Contratante, de seus funcionários ou de terceiros, ainda que ocorridos em via pública junto ao serviço de engenharia.

8.31. Providenciar, conforme o caso, as ligações definitivas das utilidades previstas no projeto (água, esgoto, gás, energia elétrica, telefone etc.), bem como atuar junto aos órgãos federais, estaduais e municipais e concessionárias de serviços públicos para a obtenção de licenças e regularização dos serviços e atividades concluídas (ex.: Habite-se, Licença Ambiental de Operação etc.).

9. CLÁUSULA DÉCIMA – GARANTIA DE EXECUÇÃO (art. 92, XII)

9.1. Não haverá exigência de garantia contratual da execução.

10. CLÁUSULA DÉCIMA PRIMEIRA –
INFRAÇÕES E SANÇÕES ADMINISTRATIVAS (art. 92, XIV)

10.1. Comete infração administrativa, nos termos da Lei nº 14.133, de 2021, o contratado que:

- a) der causa à inexecução parcial do contrato;
- b) der causa à inexecução parcial do contrato que cause grave dano à Administração ou ao funcionamento dos serviços públicos ou ao interesse coletivo;
- c) der causa à inexecução total do contrato;
- d) ensejar o retardamento da execução ou da entrega do objeto da contratação sem motivo justificado;
- e) apresentar documentação falsa ou prestar declaração falsa durante a execução do contrato;
- f) praticar ato fraudulento na execução do contrato;
- g) comportar-se de modo inidôneo ou cometer fraude de qualquer natureza;



MINUTA DO EDITAL CONCORRÊNCIA ELETRÔNICA Nº 011/2025
PROCESSO ADMINISTRATIVO Nº 123/2025



h) praticar ato lesivo previsto no art. 5º da Lei nº 12.846, de 1º de agosto de 2013.

10.2. Serão aplicadas ao contratado que incorrer nas infrações acima descritas as seguintes sanções:

I. Advertência, quando o contratado der causa à inexecução parcial do contrato, sempre que não se justificar a imposição de penalidade mais grave (art. 156, §2º, da Lei nº 14.133, de 2021);

II. Impedimento de licitar e contratar, quando praticadas as condutas descritas nas alíneas “b”, “c” e “d” do subitem acima deste Contrato, sempre que não se justificar a imposição de penalidade mais grave (art. 156, § 4º, da Lei nº 14.133, de 2021);

III. Declaração de inidoneidade para licitar e contratar, quando praticadas as condutas descritas nas alíneas “e”, “f”, “g” e “h” do subitem acima deste Contrato, bem como nas alíneas “b”, “c” e “d”, que justifiquem a imposição de penalidade mais grave (art. 156, §5º, da Lei nº 14.133, de 2021).

IV. Multa:

(1) Moratória de 1% (um por cento) por dia de atraso injustificado sobre o valor da parcela inadimplida, até o limite de 10 (dez) dias;

(2) Moratória de 0,07% (sete centésimos por cento) do valor total do contrato por dia de atraso injustificado, até o máximo de 2% (dois por cento), pela inobservância do prazo fixado para apresentação, suplementação ou reposição da garantia.

a) O atraso superior a 10 (dez) dias autoriza a Administração a promover a extinção do contrato por descumprimento ou cumprimento irregular de suas cláusulas, conforme dispõe o inciso I do art. 137 da Lei n. 14.133, de 2021.

10.3. A aplicação das sanções previstas neste Contrato não exclui, em hipótese alguma, a obrigação de reparação integral do dano causado ao Contratante (art. 156, §9º, da Lei nº 14.133, de 2021)

10.4. Todas as sanções previstas neste Contrato poderão ser aplicadas cumulativamente com a multa (art. 156, §7º, da Lei nº 14.133, de 2021).

10.4.1. Antes da aplicação da multa será facultada a defesa do interessado no prazo de 15 (quinze) dias úteis, contado da data de sua intimação (art. 157, da Lei nº 14.133, de 2021)

10.5. Se a multa aplicada e as indenizações cabíveis forem superiores ao valor do pagamento eventualmente devido pelo Contratante ao Contratado, além da perda



MINUTA DO EDITAL CONCORRÊNCIA ELETRÔNICA Nº 011/2025
PROCESSO ADMINISTRATIVO Nº 123/2025

desse valor, a diferença será descontada da garantia prestada ou será cobrada judicialmente (art. 156, §8º, da Lei nº 14.133, de 2021).

10.6. Previamente ao encaminhamento à cobrança judicial, a multa poderá ser recolhida administrativamente no prazo máximo de XX (XXXX) dias, a contar da data do recebimento da comunicação enviada pela autoridade competente.

10.7. A aplicação das sanções realizar-se-á em processo administrativo que assegure o contraditório e a ampla defesa ao Contratado, observando-se o procedimento previsto no **caput** e parágrafos do art. 158 da Lei nº 14.133, de 2021, para as penalidades de impedimento de licitar e contratar e de declaração de inidoneidade para licitar ou contratar.

10.8. Na aplicação das sanções serão considerados (art. 156, §1º, da Lei nº 14.133, de 2021):

- a) a natureza e a gravidade da infração cometida;
- b) as peculiaridades do caso concreto;
- c) as circunstâncias agravantes ou atenuantes;
- d) os danos que dela provierem para o Contratante;
- e) a implantação ou o aperfeiçoamento de programa de integridade, conforme normas e orientações dos órgãos de controle.

10.9. Os atos previstos como infrações administrativas na Lei nº 14.133, de 2021, ou em outras leis de licitações e contratos da Administração Pública que também sejam tipificados como atos lesivos na Lei nº 12.846, de 2013, serão apurados e julgados conjuntamente, nos mesmos autos, observados o rito procedimental e autoridade competente definidos na referida Lei (art. 159).

10.10. A personalidade jurídica do Contratado poderá ser desconsiderada sempre que utilizada com abuso do direito para facilitar, encobrir ou dissimular a prática dos atos ilícitos previstos neste Contrato ou para provocar confusão patrimonial, e, nesse caso, todos os efeitos das sanções aplicadas à pessoa jurídica serão estendidos aos seus administradores e sócios com poderes de administração, à pessoa jurídica sucessora ou à empresa do mesmo ramo com relação de coligação ou controle, de fato ou de direito, com o Contratado, observados, em todos os casos, o contraditório, a ampla defesa e a obrigatoriedade de análise jurídica prévia (art. 160, da Lei nº 14.133, de 2021)



MINUTA DO EDITAL CONCORRÊNCIA ELETRÔNICA Nº 011/2025
PROCESSO ADMINISTRATIVO Nº 123/2025



10.11. O Contratante deverá, no prazo máximo de 15 (quinze) dias úteis, contado da data de aplicação da sanção, informar e manter atualizados os dados relativos às sanções por ela aplicadas, para fins de publicidade no Cadastro Nacional de Empresas Inidôneas e Suspensas (Ceis) e no Cadastro Nacional de Empresas Punidas (Cnep), instituídos no âmbito do Poder Executivo Federal. (Art. 161, da Lei nº 14.133, de 2021)

10.12. As sanções de impedimento de licitar e contratar e declaração de inidoneidade para licitar ou contratar são passíveis de reabilitação na forma do art. 163 da Lei nº 14.133/21.

10.13. Os débitos do contratado para com a Administração contratante, resultantes de multa administrativa e/ou indenizações, não inscritos em dívida ativa, poderão ser compensados, total ou parcialmente, com os créditos devidos pelo referido órgão decorrentes deste mesmo contrato ou de outros contratos administrativos que o contratado possua com o mesmo órgão ora contratante, na forma da Instrução Normativa SEGES/ME nº 26, de 13 de abril de 2022.

11. CLÁUSULA DÉCIMA SEGUNDA – DA EXTINÇÃO CONTRATUAL (art. 92. XIX)

11.1. O contrato será extinto quando cumpridas as obrigações de ambas as partes, ainda que isso ocorra antes do prazo estipulado para tanto.

11.2. Se as obrigações não forem cumpridas no prazo estipulado, a vigência ficará prorrogada até a conclusão do objeto, caso em que deverá a Administração providenciar a readequação do cronograma fixado para o contrato.

11.3. Quando a não conclusão do contrato referida no item anterior decorrer de culpa do contratado:

- a) ficará ele constituído em mora, sendo-lhe aplicáveis as respectivas sanções administrativas; e
- b) poderá a Administração optar pela extinção do contrato e, nesse caso, adotará as medidas admitidas em lei para a continuidade da execução contratual.

11.4. O contrato poderá ser extinto antes de cumpridas as obrigações nele estipuladas, ou antes do prazo nele fixado, por algum dos motivos previstos no artigo 137 da Lei nº 14.133/21, bem como amigavelmente, assegurados o contraditório e a ampla defesa.



MINUTA DO EDITAL CONCORRÊNCIA ELETRÔNICA Nº 011/2025
PROCESSO ADMINISTRATIVO Nº 123/2025



- 11.4.1. Nesta hipótese, aplicam-se também os artigos 138 e 139 da mesma Lei.
- 11.4.2. A alteração social ou a modificação da finalidade ou da estrutura da empresa não ensejará a extinção se não restringir sua capacidade de concluir o contrato.
- 11.4.2.1. Se a operação implicar mudança da pessoa jurídica contratada, deverá ser formalizado termo aditivo para alteração subjetiva.
- 11.5. O termo de extinção, sempre que possível, será precedido:
- 11.5.1. Balanço dos eventos contratuais já cumpridos ou parcialmente cumpridos;
- 11.5.2. Relação dos pagamentos já efetuados e ainda devidos;
- 11.5.3. Indenizações e multas.
- 11.6. A extinção do contrato não configura óbice para o reconhecimento do desequilíbrio econômico-financeiro, hipótese em que será concedida indenização por meio de termo indenizatório (art. 131, caput, da Lei n.º 14.133, de 2021).
- 11.7. O contrato poderá ser extinto caso se constate que o contratado mantém vínculo de natureza técnica, comercial, econômica, financeira, trabalhista ou civil com dirigente do órgão ou entidade contratante ou com agente público que tenha desempenhado função na licitação ou atue na fiscalização ou na gestão do contrato, ou que deles seja cônjuge, companheiro ou parente em linha reta, colateral ou por afinidade, até o terceiro grau (art. 14, inciso IV, da Lei n.º 14.133, de 2021).

12. CLÁUSULA DÉCIMA TERCEIRA – DOTAÇÃO ORÇAMENTÁRIA (art. 92, VIII)

13.1. As despesas para atender a esta licitação estão programadas em dotação orçamentária própria, prevista no orçamento do Município para o exercício de 2025/2026, na classificação abaixo:

12 - FUNDEB – FUNDO DE MANUT. DES. EDUCAÇÃO BASICA

12.361.0403.1035 Construção, Ampliação e Reforma de unidades escolares

4.4.90.51.00 - Obras e Instalações

08 - MANUTENÇÃO E DESENVOLVIMENTO DO ENSINO

12.361.0403.1019 - Construção, Ampliação e Reforma de unidades escolares

4.4.90.51.00 - Obras e Instalações

13. CLÁUSULA DÉCIMA QUARTA – DOS CASOS OMISSOS (art. 92, III)



MINUTA DO EDITAL CONCORRÊNCIA ELETRÔNICA Nº 011/2025
PROCESSO ADMINISTRATIVO Nº 123/2025

14.0. Os casos omissos serão decididos pelo contratante, segundo as disposições contidas na Lei nº 14.133, de 2021, e demais normas federais aplicáveis e, subsidiariamente, segundo as disposições contidas na Lei nº 8.078, de 1990 – Código de Defesa do Consumidor – e normas e princípios gerais dos contratos.

14. CLÁUSULA DÉCIMA QUITA – ALTERAÇÕES

14.1. Eventuais alterações contratuais reger-se-ão pela disciplina dos arts. 124 e seguintes da Lei nº 14.133, de 2021.

14.2. O contratado é obrigado a aceitar, nas mesmas condições contratuais, os acréscimos ou supressões que se fizerem necessários, até o limite de 25% (vinte e cinco por cento) do valor inicial atualizado do contrato.

14.3. As alterações contratuais deverão ser promovidas mediante celebração de termo aditivo, submetido à prévia aprovação da consultoria jurídica do contratante, salvo nos casos de justificada necessidade de antecipação de seus efeitos, hipótese em que a formalização do aditivo deverá ocorrer no prazo máximo de 1 (um) mês (art. 132 da Lei nº 14.133, de 2021).

14.4. Registros que não caracterizam alteração do contrato podem ser realizados por simples apostila, dispensada a celebração de termo aditivo, na forma do art. 136 da Lei nº 14.133, de 2021.

15. CLÁUSULA DÉCIMA SEXTA – PUBLICAÇÃO

16.1. Incumbirá à CONTRATANTE providenciar a publicação deste instrumento, por extrato, no Diário Oficial, de acordo com o previsto na Lei nº 14.133/2021.

16. CLÁUSULA DÉCIMA SÉTIMA – FORO (art. 92, §1º)

16.1. Fica eleito o Foro da Comarca de BALSAS- MA. para dirimir os litígios que decorrerem da execução deste Termo de Contrato que não puderem ser compostos pela conciliação, conforme art. 92, §1º, da Lei nº 14.133/21.

[Local], [dia] de [mês] de [ano].



ESTADO DO MARANHÃO
PREFEITURA MUNICIPAL DE SÃO PEDRO DOS CRENTES
Av. Canaã, s/n, Centro, São Pedro dos Crentes – MA, CEP: 65978-000



MINUTA DO EDITAL CONCORRÊNCIA ELETRÔNICA Nº 011/2025
PROCESSO ADMINISTRATIVO Nº 123/2025



Representante legal do CONTRATANTE

Representante legal do CONTRATADO

TESTEMUNHAS:

1. _____
2. _____

ANEXO V
PROJETO BÁSICO

PREFEITURA MUNICIPAL DE SÃO PEDRO DOS CRENTES

REFORMA E AMPLIAÇÃO ESCOLA PASTOR JOÃO JONAS

1. INTRODUÇÃO

O presente memorial tem por objetivo descrever os serviços e intervenções a serem executados na **reforma e ampliação da Escola Pastor João Jonas**, localizada no município de **São Pedro dos Crentes - MA**. A presente obra visa promover a melhoria da infraestrutura escolar, de modo a atender à crescente demanda por vagas e oferecer melhores condições de ensino e convivência aos alunos e profissionais da educação. A ampliação proposta contempla a **construção de novas salas de aulas**, adequadas às normas técnicas e pedagógicas vigentes, garantindo maior conforto, ventilação e iluminação natural. Além disso, será implantado um **novo refeitório com cantina**, projetado para proporcionar um ambiente funcional, higiênico e seguro para o preparo e consumo das refeições dos alunos, contribuindo significativamente para o bem-estar da comunidade escolar.

As intervenções incluirão ainda a **adequação de instalações elétricas, hidrossanitárias e estruturais**, bem como melhorias nos acabamentos, acessibilidade e segurança, assegurando que a unidade escolar esteja em conformidade com as exigências legais e de qualidade para o pleno desenvolvimento das atividades educacionais.

2. REMOÇÃO E FECHAMENTO DE JANELAS

Os serviços compreendem a remoção das janelas existentes nos ambientes indicados em projeto, com o fechamento total dos vãos correspondentes, cuja área média é de 3,00 m² por janela.

Após a retirada dos caixilhos e acessórios, será realizado o fechamento dos vãos com alvenaria de tijolo cerâmico furado, assentado com argamassa de cimento e areia no traço 1:3, devidamente nivelado e alinhado. A nova alvenaria deverá ser amarrada às paredes existentes, garantindo perfeita integração estrutural.

Posteriormente, será executado o emboço e reboco nas faces interna e externa, seguindo o mesmo acabamento das superfícies adjacentes, assegurando a uniformidade estética da edificação.

Os materiais e serviços deverão seguir as normas técnicas pertinentes, especialmente a ABNT NBR 13281 (Argamassas para assentamento e revestimento) e a NBR 15812 (Alvenaria estrutural – blocos cerâmicos).

**DIMINUIR DE 4 JANELAS POR SALA PARA 1 JANELA
SITUADA AO LADO DA PORTA COM UMA DISTÂNCIA DE 2 METROS**

3. CONSTRUÇÃO DE DUAS SALAS DE AULAS (6 m x 8 m)

A presente etapa compreende a **construção convencional de uma sala de aula**, com dimensões de **6 m de largura por 8 m de comprimento**, totalizando uma área aproximada de **48,00 m² cada sala**.

A edificação será executada em **estrutura convencional de concreto armado**, com fundações dimensionadas conforme as características do solo local. As paredes serão em **alvenaria de tijolo cerâmico furado**, assentadas com argamassa de cimento e areia no traço 1:3, devidamente prumadas, niveladas e amarradas às estruturas de concreto.

A cobertura será composta por **estrutura metálica**, conforme projeto, com **telhas telha metálica**, incluindo todas as peças de fixação, cumeeiras e rufos metálicos. O piso será em **contrapiso de concreto simples desempenado**, com **revestimento cerâmico antiderrapante**, assentado com argamassa colante e rejuntado com material adequado.

As **paredes internas e externas** receberão **emboço e reboco**, com acabamento em **pintura acrílica lavável**. O **forro** será em **PVC branco** ou **gesso acartonado**, conforme especificação do projeto.

As **aberturas** serão em esquadrias metálicas ou de alumínio, com **portas de madeira semioca** e **janelas com venezianas basculantes** para ventilação e iluminação natural adequadas.

Serão executadas ainda as **instalações elétricas e iluminação** de acordo com as normas da ABNT e os padrões exigidos pelo órgão público contratante.

4. ESTRUTURA METÁLICA – PILARES E TRELIÇAS

A estrutura metálica será composta por **6 (SEIS) pilares treliçados metálicos**, com **altura total de 5,00 m** e **altura útil de 4,00 m**, dispostos com **distância de 4,95 m** entre eixos dos pilares.

Os pilares serão confeccionados em **perfis metálicos tipo cantoneira ou tubo estrutural**, conforme dimensionamento do projeto estrutural, devidamente **soldados e aparafusados**, garantindo a estabilidade e resistência da estrutura. Os mesmos serão **chumbados em blocos de fundação de concreto armado**, com placas de base metálica e chumbadores tipo “J” ou “L”.

Sobre os pilares serão fixadas **3 (TRÊS) treliças metálicas** com os seguintes **comprimentos nominais**:

- 11,00 m

As treliças terão **perfil triangular**, dimensionadas para vencer os vãos livres previstos, com cordas superior e inferior em perfis metálicos e diagonais em barras chatas, atendendo às normas da **ABNT NBR 8800:2008 – Projeto e execução de estruturas de aço de edifícios** e **NBR 14762:2010 – Estruturas de aço constituídas por perfis formados a frio**.

As conexões entre pilares e treliças serão feitas por meio de **chapas de ligação e parafusos estruturais de alta resistência**, conforme detalhamento executivo. Toda a estrutura receberá **tratamento anticorrosivo com pintura em primer epóxi e acabamento em esmalte sintético**, na cor especificada em projeto.

A estrutura metálica deverá ser montada em obra mediante uso de equipamentos adequados, assegurando o **alinhamento, prumo e nivelamento** de todos os elementos, conforme boas práticas de execução.

5. PISO CONVENCIONAL – ESPESSURA 7 cm

O piso será executado em **concreto convencional**, com **espessura de 7 cm**, aplicado sobre **lastro compactado de brita nº 1 ou cascalho rolado**, devidamente nivelado e apilado.

O concreto deverá ser preparado com **traço 1:3:4 (cimento:areia:brita)**, com resistência mínima de **fck = 20 MPa**, adensado e desempenado superficialmente para garantir acabamento uniforme e superfície regular.

Serão previstas **juntas de dilatação** a cada 3,00 m, para evitar fissuras de retração. Após a cura inicial, a superfície poderá receber **acabamento em argamassa de regularização ou revestimento cerâmico**, conforme especificações do ambiente. A execução deverá obedecer às boas práticas de construção e às normas da **ABNT NBR 14931:2004** (Execução de estruturas de concreto) e **NBR 13753:1996** (Execução de pisos de concreto).

6. JANELA DE CORRER DE VIDRO (1,00 m x 2,00 m)

O serviço compreende o **fornecimento e instalação de janela de correr**, com dimensões de **1,00 m de altura por 2,00 m de largura**, composta por **duas folhas móveis de vidro liso transparente de 4 mm**, montadas em **esquadria de alumínio anodizado natural ou pintado**, conforme padrão arquitetônico do edifício.

As folhas deslizarão sobre **trilhos horizontais** com roldanas e fecho central tipo “concha”, garantindo perfeito funcionamento, vedação e segurança. A fixação da esquadria será realizada em **vão previamente preparado**, com **nivelamento e prumo**, fixada com buchas e parafusos galvanizados, e vedação perimetral com **silicone neutro transparente**.

A instalação deverá seguir as recomendações do fabricante e as normas da **ABNT NBR 10821-2:2017** (*Esquadrias para edificações – Requisitos e classificação*) e **NBR 7199:2016** (*Vidros na construção civil – Projeto, execução e aplicações*).

Após a instalação, será feita a **limpeza dos vidros e perfis**, bem como a **verificação do deslizamento e travamento das folhas**, assegurando perfeito acabamento e funcionamento.

7. PINTURA DECORATIVA – PADRÃO ESCOLAR (AZUL, VERDE E BRANCA)

A pintura será executada em **paredes rebocadas e devidamente preparadas**, com aplicação de **massa corrida acrílica**, lixamento e posterior pintura com **tinta acrílica**

lavável de primeira qualidade, aplicada em duas demãos ou até obter cobertura uniforme.

O padrão de pintura adotado seguirá a seguinte disposição de cores:

- **Faixa inferior:** pintura na cor azul, com altura de 1,10 m a partir do piso acabado;
- **Faixa intermediária:** pintura na cor branca, com largura de 5 cm;
- **Faixa superior da intermediária:** pintura na cor verde, com largura de 5 cm;
- **Demais superfícies acima das faixas:** pintura na cor branca, até o encontro com o forro ou laje.

As tintas deverão ser laváveis, resistentes à umidade e de fácil manutenção, adequadas para ambientes escolares. A aplicação deverá ser realizada com rolo de lã sintética, garantindo uniformidade e acabamento fino.

A execução seguirá as normas da ABNT NBR 13245:2011 (*Tintas para construção civil – Execução de pintura em edificações não industriais*) e NBR 15079:2011 (*Tintas – Terminologia*).

GUILHERME	GUILHERME
PINHEIRO MACHADO	PINHEIRO MACHADO
SILVA:07464059360	SILVA:07464059360

Guilherme Pinheiro Machado Silva
CREA - 1122173040-MA

• ANEXOS

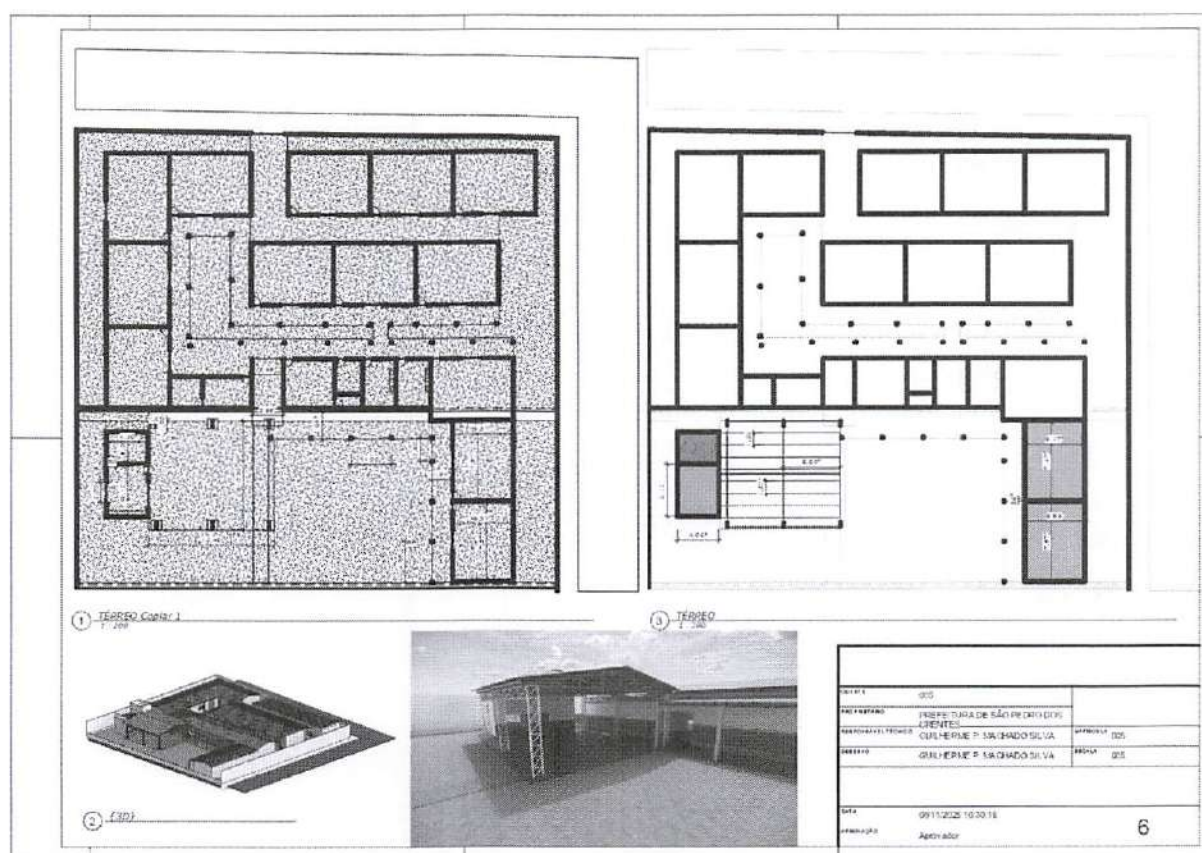



Nº OPERAÇÃO
00

Nº TRANSFEREGOV
0

PROponente / TOMADOR
PREFEITURA MUNICIPAL DE SÃO PEDRO DOS CRENTES



APELIDO DO EMPREENDIMENTO / DESCRIÇÃO DO LOTE

REFORMA E AMPLIAÇÃO ESCOLA JOÃO JONAS / REFORMA E AMPLIAÇÃO ESCOLA JOÃO JONAS

Conforme legislação tributária municipal, definir estimativa de percentual da base de cálculo para o ISS:	100,00%
Sobre a base de cálculo, definir a respectiva alíquota do ISS (entre 2% e 5%):	5,00%

BDI 1

TIPO DE OBRA
(SELECIONAR)

Itens	Siglas	% Adotado
Administração Central	AC	3,00%
Seguro e Garantia	SG	1,00%
Risco	R	0,97%
Despesas Financeiras	DF	0,59%
Lucro	L	8,13%
Tributos (impostos COFINS 3%, e PIS 0,65%)	CP	3,65%
Tributos (ISS, variável de acordo com o município)	ISS	5,00%
Tributos (Contribuição Previdenciária sobre a Receita Bruta - 0% ou 4,5% - Desoneração)	CPRB	4,50%
BDI SEM desoneração (Fórmula Acórdão TCU)	BDI PAD	24,98%
BDI COM desoneração	BDI DES	31,46%

#N/D #N/D

Os valores de BDI foram calculados com o emprego da fórmula:

$$BDI = \frac{(1+AC+S+R+G)*(1+DF)*(1+L)}{(1-CP-ISS-CPRB)} - 1$$

Declaro para os devidos fins que, conforme legislação tributária municipal, a base de cálculo deste tipo de obra corresponde à 100%, com a respectiva alíquota de 5%.

Declaro para os devidos fins que o regime de Contribuição Previdenciária sobre a Receita Bruta adotado para elaboração do orçamento foi COM Desoneração, e que esta é a alternativa mais adequada para a Administração Pública.

Observações:

SÃO PEDRO DOS CRENTES

Local

GUILHERME PINHEIRO MACHADO
SILVA:07464059360

Responsável Técnico

Nome: GUILHERME PINHEIRO MACHADO SILVA
CREA/CAU: 1122173040
ART/RRT: 0

quinta-feira, 13 de novembro de 2025

Data



PO - PLANILHA ORÇAMENTÁRIA
Orçamento Base para Licitação - OGU

Grau de Sigilo
#PUBLICO

Nº OPERAÇÃO 00	Nº TransfereGOV 0	PROPONENTE / TOMADOR PREFEITURA MUNICIPAL DE SÃO PEDRO DOS CRENTES	APELIDO DO EMPREENDIMENTO REFORMA E AMPLIAÇÃO ESCOLA JOÃO JONAS			
LOCALIDADE SINAPI SAO LUIS	DATA BASE 12-24 (DES.)	DESCRIÇÃO DO LOTE REFORMA E AMPLIAÇÃO ESCOLA JOÃO JONAS	MUNICÍPIO / UF SÃO PEDRO DOS CRENTES	BDI 1 31,46%	BDI 2 0,00%	BDI 3 0,00%

Item	Fonte	Código	Descrição	Unidade	Quantidade	Custo Unitário (sem BDI) (R\$)	BDI (%)	Preço Unitário (com BDI) (R\$)	Preço Total (R\$)	
REFORMA E AMPLIAÇÃO ESCOLA JOÃO JONAS									365.247,97	
1.			REFORMA E AMPLIAÇÃO ESCOLA PASTOR JOÃO JONAS					-	365.247,97	
1.1.			SERVIÇOS PRELIMINARES					-	9.613,09	
1.1.1.	SINAPI	103689	PLACA DE OBRA	M2	3,00	463,74	BDI 1	609,63	1.828,89	RA
1.1.2.	SINAPI	93582	EXECUÇÃO DE CENTRAL DE ARMADURA EM CANTEIRO DE OBRA, NÃO INCLUSO MOBILIÁRIO E EQUIPAMENTOS. AF_04/2016	M	10,00	279,15	BDI 1	366,97	3.669,70	RA
1.1.3.	SINAPI	99059	LOCAÇÃO CONVENCIONAL DE OBRA, UTILIZANDO GABARITO DE TÁBUAS CORRIDAS PONTALETADAS A CADA 2,00M - 2 UTILIZAÇÕES. AF_10/2018	M	50,00	62,60	BDI 1	82,29	4.114,50	RA
1.2.			ADMINISTRAÇÃO LOCAL					-	66.738,12	
1.2.1.	SINAPI	93565	ENGENHEIRO CIVIL DE OBRA JUNIOR COM ENCARGOS COMPLEMENTARES	MES	2,00	18.150,92	BDI 1	23.861,20	47.722,40	RA
1.2.2.	SINAPI	94295	MESTRE DE OBRAS COM ENCARGOS COMPLEMENTARES	MES	2,00	7.232,51	BDI 1	9.507,86	19.015,72	RA
1.3.			DEMOLIÇÃO E ATERRO					-	3.924,05	
1.3.1.	SINAPI	97645	REMOÇÃO DE JANELAS, DE FORMA MANUAL, SEM REAPROVEITAMENTO. AF_09/2023	M2	32,00	24,39	BDI 1	32,06	1.025,92	RA
1.3.2.	SICRO	3806415	Demolição controlada de concreto com martelete	m³	3,00	670,67	BDI 1	881,66	2.644,98	RA
1.3.3.	SICRO	4915733	Recomposição manual de aterro com material de jazida	m³	5,00	38,51	BDI 1	50,63	253,15	RA
1.4.			ESCAVAÇÃO					-	1.833,60	
1.4.1.	SINAPI	96522	ESCAVAÇÃO MANUAL PARA BLOCO DE COROAMENTO OU SAPATA (SEM ESCAVAÇÃO PARA COLOCAÇÃO DE FÔRMAS). AF_01/2024	M3	10,00	139,48	BDI 1	183,36	1.833,60	RA
1.5.			CONSTRUÇÃO CONVENCIONAL					-	180.277,79	
1.5.1.	SINAPI	97102	EXECUÇÃO DE RADIER, ESPESSURA DE 15 CM, FCK = 30 MPA, COM USO DE FORMAS EM MADEIRA SERRADA. AF_09/2021	M2	162,00	232,12	BDI 1	305,14	49.432,68	RA
1.5.2.	SINAPI	103333	ALVENARIA DE VEDAÇÃO DE BLOCOS CERÂMICOS FURADOS NA HORIZONTAL DE 9X14X19 CM (ESPESSURA 9 CM) E ARGAMASSA DE ASSENTAMENTO COM PREPARO MANUAL. AF_12/2021	M2	320,00	116,83	BDI 1	153,58	49.145,60	RA
1.5.3.	SINAPI	103672	CONCRETAGEM DE PILARES, FCK = 25 MPA, COM USO DE BOMBA - LANÇAMENTO, ADENSAMENTO E ACABAMENTO. AF_02/2022_PS	M3	20,00	734,86	BDI 1	966,05	19.321,00	RA
1.5.4.	SICRO	0903789	Emboço com argamassa de cimento, cal hidratada e areia 1:2:8 com espessura de 2 cm - aplicação manual	m²	500,00	30,62	BDI 1	40,25	20.125,00	RA
1.5.5.	SINAPI	100674	JANELA FIXA DE ALUMÍNIO PARA VIDRO, COM VIDRO, BATENTE E FERRAGENS, EXCLUSIVE ACABAMENTO, ALIZAR E CONTRAMARCO, FIXAÇÃO COM PARAFUSO - FORNECIMENTO E INSTALAÇÃO. AF_11/2024	M2	10,00	789,55	BDI 1	1.037,94	10.379,40	RA
1.5.6.	SINAPI	94559	JANELA DE AÇO TIPO BASCULANTE PARA VIDROS, COM BATENTE, FERRAGENS E PINTURA ANTICORROSIVA, EXCLUSIVE VIDROS, ACABAMENTO, ALIZAR E CONTRAMARCO, FIXAÇÃO COM ARGAMASSA, FORNECIMENTO E INSTALAÇÃO. AF_11/2024	M2	3,00	690,13	BDI 1	907,24	2.721,72	RA





PO - PLANILHA ORÇAMENTÁRIA
Orçamento Base para Licitação - OGU

Grau de Sigilo
#PUBLICO

Nº OPERAÇÃO 00	Nº TransfereGOV 0	PROponente / TOMADOR PREFEITURA MUNICIPAL DE SÃO PEDRO DOS CRENTES	APELIDO DO EMPREENDIMENTO REFORMA E AMPLIAÇÃO ESCOLA JOÃO JONAS			
LOCALIDADE SINAPI SAO LUIS	DATA BASE 12-24 (DES.)	DESCRIÇÃO DO LOTE REFORMA E AMPLIAÇÃO ESCOLA JOÃO JONAS	MUNICÍPIO / UF SÃO PEDRO DOS CRENTES	BDI 1 31,46%	BDI 2 0,00%	BDI 3 0,00%

Item	Fonte	Código	Descrição	Unidade	Quantidade	Custo Unitário (sem BDI) (R\$)	BDI (%)	Preço Unitário (com BDI) (R\$)	Preço Total (R\$)	
REFORMA E AMPLIAÇÃO ESCOLA JOÃO JONAS									365.247,97	
1.5.7.	SINAPI	93441	BANCADA GRANITO CINZA 150 X 60 CM, COM CUBA DE EMBUTIR DE AÇO, VÁLVULA AMERICANA EM METAL, SIFÃO FLEXÍVEL EM PVC, ENGATE FLEXÍVEL 30 CM, TORNEIRA CROMADA LONGA, DE PAREDE, 1/2" OU 3/4", P/ COZINHA, PADRÃO POPULAR - FORNEC. E INSTALAÇÃO. AF_01/2020	UN	2,00	1.301,05	BDI 1	1.710,36	3.420,72	RA
1.5.8.	SINAPI	86889	BANCADA DE GRANITO CINZA POLIDO, DE 1,50 X 0,60 M, PARA PIA DE COZINHA - FORNECIMENTO E INSTALAÇÃO. AF_01/2020	UN	1,00	834,50	BDI 1	1.097,03	1.097,03	RA
1.5.9.	SINAPI	96109	FORRO EM PLACAS DE GESSO, PARA AMBIENTES RESIDENCIAIS. AF_08/2023_PS	M2	130,00	52,33	BDI 1	68,79	8.942,70	RA
1.5.10.	SINAPI	103681	CONCRETAGEM DE VIGAS E LAJES, FCK=25 MPA, PARA LAJES MACIÇAS OU NERVURADAS COM GRUA DE CAÇAMBA DE 500 L EM EDIFICAÇÃO DE MULTIPAVIMENTOS ATÉ 16 ANDARES - LANÇAMENTO, ADENSAMENTO E ACABAMENTO. AF_02/2022	M3	3,00	808,29	BDI 1	1.062,58	3.187,74	RA
1.5.11.	SINAPI	87299	ARGAMASSA TRAÇO 1:3 (EM VOLUME DE CIMENTO E AREIA MÉDIA ÚMIDA) PARA CONTRAPISO, PREPARO MECÂNICO COM BETONEIRA 600 L. AF_08/2019	M3	20,00	475,59	BDI 1	625,21	12.504,20	RA
1.6.			CONSTRUÇÃO METÁLICA					-	52.157,20	
1.6.1.	SINAPI	100776	ESTRUTURA TRELIÇADA DE COBERTURA, TIPO ARCO, COM LIGAÇÕES PARAFUSADAS, INCLUSOS PERFIS METÁLICOS, CHAPAS METÁLICAS, MÃO DE OBRA E TRANSPORTE COM GUINDASTE - FORNECIMENTO E INSTALAÇÃO. AF_01/2020_PSA	KG	1.500,00	19,07	BDI 1	25,07	37.605,00	RA
1.6.2.	SINAPI	94213	TELHAMENTO COM TELHA DE AÇO/ALUMÍNIO E = 0,5 MM, COM ATÉ 2 ÁGUAS, INCLUSO IÇAMENTO. AF_07/2019	M2	110,00	74,84	BDI 1	98,38	10.821,80	RA
1.6.3.	SINAPI	94229	CALHA EM CHAPA DE AÇO GALVANIZADO NÚMERO 24, DESENVOLVIMENTO DE 100 CM, INCLUSO TRANSPORTE VERTICAL. AF_07/2019	M	20,00	141,88	BDI 1	186,52	3.730,40	RA
1.7.			MATERIAS					-	15.335,17	
1.7.1.	SINAPI	95470	VASO SANITARIO SIFONADO CONVENCIONAL COM LOUÇA BRANCA, INCLUSO CONJUNTO DE LIGAÇÃO PARA BACIA SANITÁRIA AJUSTÁVEL - FORNECIMENTO E INSTALAÇÃO. AF_01/2020	UN	6,00	342,32	BDI 1	450,01	2.700,06	RA
1.7.2.	SICRO	M0260	Cabo de cobre PP flexível isolado em PVC - tensão de 300/500 V e seção de 3 x 1,5 mm²	m	100,00	4,77	BDI 1	6,27	627,00	RA
1.7.3.	SICRO	M0868	Lâmpada fluorescente compacta eletrônica - potência de 20 W	un	12,00	12,38	BDI 1	16,27	195,24	RA
1.7.4.	SINAPI	101399	ELETRICISTA COM ENCARGOS COMPLEMENTARES	MES	1,00	4.756,57	BDI 1	6.252,99	6.252,99	RA
1.7.5.	SINAPI	101375	AJUDANTE DE ELETRICISTA COM ENCARGOS COMPLEMENTARES	MES	1,00	4.038,22	BDI 1	5.308,64	5.308,64	RA
1.7.6.	SINAPI	91981	INTERRUPTOR BIPOLAR (1 MÓDULO), 10A/250V, INCLUINDO SUPORTE E PLACA - FORNECIMENTO E INSTALAÇÃO. AF_03/2023	UN	4,00	47,78	BDI 1	62,81	251,24	RA
1.8.			PINTURA					-	35.368,95	
1.8.1.	SINAPI	88489	PINTURA LÁTEX ACRÍLICA PREMIUM, APLICAÇÃO MANUAL EM PAREDES, DUAS DEMÃOS. AF_04/2023	M2	1.000,00	14,05	BDI 1	18,47	18.470,00	RA
1.8.2.	SINAPI	88497	EMASSAMENTO COM MASSA LÁTEX, APLICAÇÃO EM PAREDE, DUAS DEMÃOS, LIXAMENTO MANUAL. AF_04/2023	M2	200,00	16,80	BDI 1	22,09	4.418,00	RA





PO - PLANILHA ORÇAMENTÁRIA
Orçamento Base para Licitação - OGU

Grau de Sigilo
#PUBLICO

Nº OPERAÇÃO 00	Nº TransfereGOV 0	PROPONENTE / TOMADOR PREFEITURA MUNICIPAL DE SÃO PEDRO DOS CRENTES	APELIDO DO EMPREENDIMENTO REFORMA E AMPLIAÇÃO ESCOLA JOÃO JONAS			
LOCALIDADE SINAPI SAO LUIS	DATA BASE 12-24 (DES.)	DESCRIÇÃO DO LOTE REFORMA E AMPLIAÇÃO ESCOLA JOÃO JONAS	MUNICÍPIO / UF SÃO PEDRO DOS CRENTES	BDI 1 31,46%	BDI 2 0,00%	BDI 3 0,00%

Item	Fonte	Código	Descrição	Unidade	Quantidade	Custo Unitário (sem BDI) (R\$)	BDI (%)	Preço Unitário (com BDI) (R\$)	Preço Total (R\$)	
REFORMA E AMPLIAÇÃO ESCOLA JOÃO JONAS									385.247,87	
1.8.3.	SINAPI	101446	PINTOR COM ENCARGOS COMPLEMENTARES	MES	1,00	5.190,61	BDI 1	6.823,58	6.823,58	RA
1.8.4.	SINAPI	101378	AJUDANTE DE PINTOR COM ENCARGOS COMPLEMENTARES	MES	1,00	4.303,49	BDI 1	5.657,37	5.657,37	RA

Encargos sociais: Para elaboração deste orçamento, foram utilizados os encargos sociais do SINAPI para a Unidade da Federação indicada.

Observações:

Foi considerado arredondamento de duas casas decimais para Quantidade; Custo Unitário; BDI; Preço Unitário; Preço Total.

Siglas da Composição do Investimento: RA - Rateio proporcional entre Repasse e Contrapartida; RP - 100% Repasse; CP - 100% Contrapartida; OU - 100% Outros.

SÃO PEDRO DOS CRENTES
Local

quinta-feira, 13 de novembro de 2025
Data

GUILHERME PINHEIRO
MACHADO
SILVA:07464059360

GUILHERME PINHEIRO
MACHADO
SILVA:07464059360

Responsável Técnico

Nome: GUILHERME PINHEIRO MACHADO SILVA
CREA/CAU: 1122173040
ART/RRT: 0



[illegible]



CRONOGRAMA FÍSICO-FINANCEIRO
OGU

Grau de Sigilo
#PÚBLICO

Nº OPERAÇÃO 00	Nº TGOV 0	PROponente TOMADOR PREFEITURA MUNICIPAL DE SÃO PEDRO DOS CRENTES	Apelido Empreendimento REFORMA E AMPLIAÇÃO ESCOLA JOÃO JONAS	Descrição do Lote REFORMA E AMPLIAÇÃO ESCOLA JOÃO JONAS
-------------------	--------------	---	---	--

Item	Descrição	Valor (R\$)	Parcelas:	1	2	3	4	5	6	7	8	9	10	11	12
				12/25	01/26	02/26	03/26	04/26	05/26	06/26	07/26	08/26	09/26	10/26	11/26
1.	REFORMA E AMPLIAÇÃO ESCOLA PASTOR	365.247,97	% Período:	5,15%	60,39%	34,46%									
1.1.	SERVIÇOS PRELIMINARES	9.613,09	% Período:	100,00%											
1.2.	ADMINISTRAÇÃO LOCAL	66.738,12	% Período:	5,15%	60,39%	34,46%									
1.3.	DEMOLIÇÃO E ATERRO	3.924,05	% Período:	100,00%											
1.4.	ESCAVAÇÃO	1.833,60	% Período:	100,00%											
1.5.	CONSTRUÇÃO CONVENCIONAL	180.277,79	% Período:		100,00%										
1.6.	CONSTRUÇÃO METÁLICA	52.157,20	% Período:			100,00%									
1.7.	MATERIAS	15.335,17	% Período:			100,00%									
1.8.	PINTURA	35.368,95	% Período:			100,00%									
Total: R\$ 365.247,97				%:	5,15%	60,39%	34,46%								
Período:	Repassar:	-			-	-									
	Contrapartida:	18.807,19			220.582,66	125.858,12									
	Outros:	-			-	-									
	Investimento:	18.807,19			220.582,66	125.858,12									
Acumulado:	%:	5,15%			65,54%	100,00%									
	Repassar:	-			-	-									
	Contrapartida:	18.807,19			239.389,85	365.247,97									
	Outros:	-			-	-									
	Investimento:	18.807,19			239.389,85	365.247,97									

SÃO PEDRO DOS CRENTES
Local
quinta-feira, 13 de novembro de 2025
Data

GUILHERME PINHEIRO MACHADO
SILVA/07/46/40/29/350
Responsável Técnico
Nome: GUILHERME PINHEIRO MACHADO SILVA
CREA/CAU: 1122173040
ART/RRT: 0



MARANHÃO

VIGÊNCIA A PARTIR DE 07/2017



ENCARGOS SOCIAIS SOBRE A MÃO DE OBRA					
CÓDIGO	DESCRIÇÃO	COM DESONERAÇÃO		SEM DESONERAÇÃO	
		HORISTA %	MENSALISTA %	HORISTA %	MENSALISTA %
GRUPO A					
A1	INSS	0,00%	0,00%	20,00%	20,00%
A2	SESI	1,50%	1,50%	1,50%	1,50%
A3	SENAI	1,00%	1,00%	1,00%	1,00%
A4	INCRA	0,20%	0,20%	0,20%	0,20%
A5	SEBRAE	0,60%	0,60%	0,60%	0,60%
A6	Salário Educação	2,50%	2,50%	2,50%	2,50%
A7	Seguro Contra Acidentes de Trabalho	3,00%	3,00%	3,00%	3,00%
A8	FGTS	8,00%	8,00%	8,00%	8,00%
A9	SECONCI	0,00%	0,00%	0,00%	0,00%
A	Total	16,80%	16,80%	36,80%	36,80%
GRUPO B					
B1	Repouso Semanal Remunerado	17,91%	Não incide	17,91%	Não incide
B2	Feriados	3,96%	Não incide	3,96%	Não incide
B3	Auxílio - Enfermidade	0,91%	0,69%	0,91%	0,69%
B4	13º Salário	10,95%	8,33%	10,95%	8,33%
B5	Licença Paternidade	0,08%	0,06%	0,08%	0,06%
B6	Faltas Justificadas	0,73%	0,56%	0,73%	0,56%
B7	Dias de Chuvas	1,64%	Não incide	1,64%	Não incide
B8	Auxílio Acidente de Trabalho	0,12%	0,09%	0,12%	0,09%
B9	Férias Gozadas	10,53%	8,02%	10,53%	8,02%
B10	Salário Maternidade	0,03%	0,02%	0,03%	0,02%
B	Total	46,86%	17,77%	46,86%	17,77%
GRUPO C					
C1	Aviso Prévio Indenizado	6,98%	5,32%	6,98%	5,32%
C2	Aviso Prévio Trabalhado	0,16%	0,13%	0,16%	0,13%
C3	Férias Indenizadas	3,92%	2,98%	3,92%	2,98%
C4	Depósito Rescisão Sem Justa Causa	5,28%	4,02%	5,28%	4,02%
C5	Indenização Adicional	0,59%	0,45%	0,59%	0,45%
C	Total	16,93%	12,90%	16,93%	12,90%
GRUPO D					
D1	Reincidência de Grupo A sobre Grupo B	7,87%	2,99%	17,24%	6,54%
D2	Reincidência de Grupo A sobre Aviso Prévio Trabalhado e Reincidência do FGTS sobre Aviso Prévio Indenizado	0,59%	0,45%	0,62%	0,47%
D	Total	8,46%	3,44%	17,86%	7,01%
TOTAL(A+B+C+D)		89,05%	50,91%	118,45%	74,48%

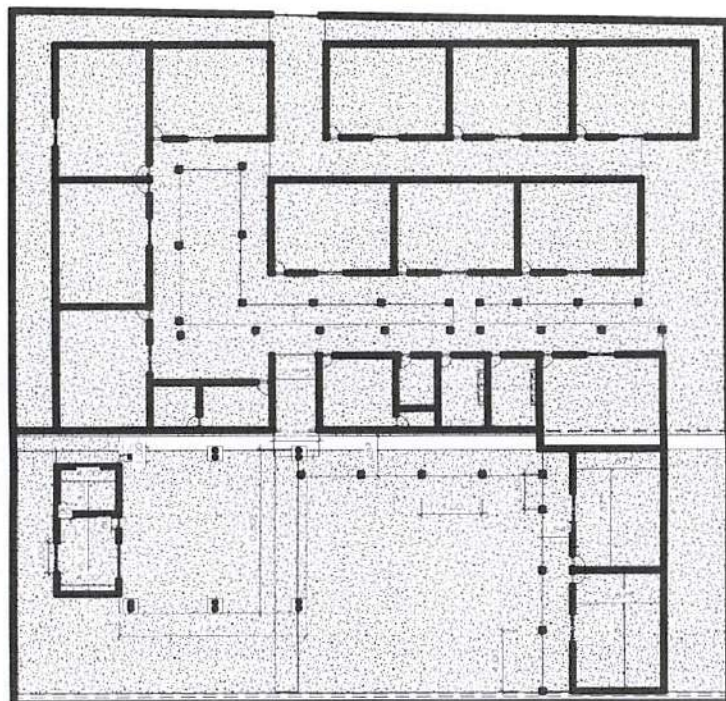

1 **TÉRREO Copiar 1**
1 : 200

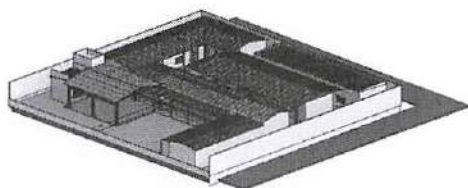

2 **{3D}**

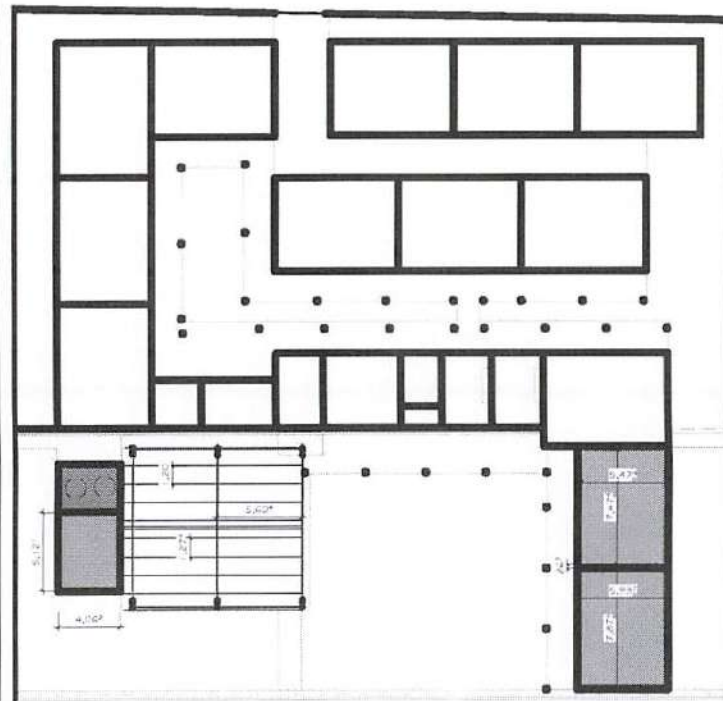

3 **TÉRREO**
1 : 200

CLIENTE	005	
PROPRIETÁRIO	PREFEITURA DE SÃO PEDRO DOS CRENTES	
RESPONSÁVEL TÉCNICO	GUILHERME P. MACHADO SILVA	MATRICULA 005
DESENHO	GUILHERME P. MACHADO SILVA	ESCALA 005
DATA	06/11/2025 10:30:16	
APPROVAÇÃO	Aprovador	



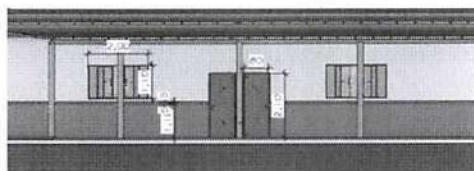

① Section 1
1 : 100

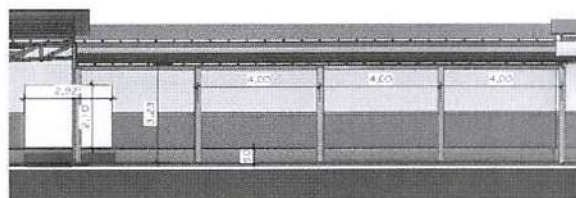

② Section 2
1 : 100

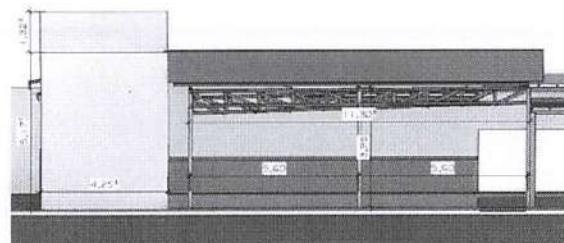

③ Section 3
1 : 100

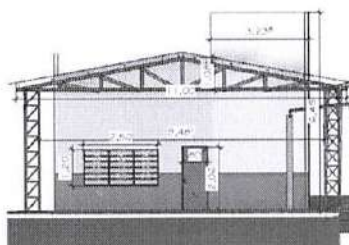

④ Section 4
1 : 100

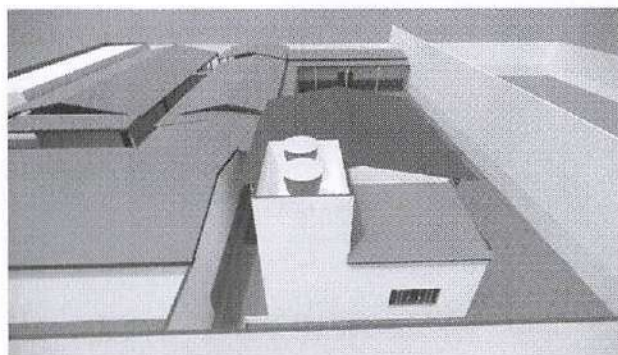

CLIENTE	005	
PROPRIETÁRIO	PREFEITURA DE SÃO PEDRO DOS CRENTES	
RESPONSÁVEL TÉCNICO	GUILHERME P. MACHADO SILVA	MATRÍCULA 005
DESENHO	GUILHERME P. MACHADO SILVA	ESCALA 005
DATA	06/11/2025 10:40:46	
APROVAÇÃO	Aprovador	

6 (1)





ESTADO DO MARANHÃO
PREFEITURA MUNICIPAL DE SÃO PEDRO DOS CRENTES
PROCURADORIA-GERAL DO MUNICÍPIO
AVENIDA CANAÃ, 102 – CENTRO CNPJ 01.557.884/0001-62



Assunto: Parecer Técnico

Órgão Consulente: Comissão Permanente de Licitação

Assunto: Contratação de Pessoa Jurídica Para Reforma e Ampliação da Escola Pastor João Jonas, Localizada no Município de São Pedro dos Crentes-MA.

Protocolo: 123/2025/CPL/SPC

Ementa: Direito Administrativo. Licitações e Contratos. Análise jurídica prévia. Análise da Minuta do Edital e seus anexos.

1 – RELATÓRIO

Submete-se a apreciação o presente processo relativo ao procedimento licitatório, na modalidade Concorrência Eletrônica MENOR PREÇO GLOBAL, **Contratação de Pessoa Jurídica Para Reforma e Ampliação da Escola Pastor João Jonas, Localizada no Município de São Pedro dos Crentes-MA.**

Compulsando os autos foram identificados os seguintes expedientes em seu bojo: CI da Diretoria Administrativa solicitando a contratação; autorização da autoridade superior para o prosseguimento do processo licitatório; pesquisa de preços; autorização da autoridade competente para realização do certame; Estudo Técnico Preliminar, Termo de Referência com a justificativa de contratação; portarias de designação dos servidores responsáveis no feito e minuta do Edital e seus anexos.

Na sequência, o processo foi remetido a esta Procuradoria Jurídica, para a análise prévia dos aspectos jurídicos da minuta de edital elaborada, prescrita no art. 53, § 1º, da Lei nº14.133/21. Este

[Handwritten signature]



ESTADO DO MARANHÃO
PREFEITURA MUNICIPAL DE SÃO PEDRO DOS CRENTES
PROCURADORIA-GERAL DO MUNICÍPIO
AVENIDA CANAÃ, 102 – CENTRO CNPJ 01.557.884/0001-62

Parecer, portanto, tem o escopo assistir os atos administrativos praticados na fase preparatória da licitação.

É o relatório. Passo a opinar.

2 – DA FUNDAMENTAÇÃO JURÍDICA

Cumprе destacar que a análise neste parecer se restringe a verificação dos requisitos formais para deflagração do processo administrativo licitatório, bem como da apreciação da Minuta de Edital e seus anexos, e se estão em conformidade com a Nova Lei de Licitações (14.133/21).

Destaca-se que a análise será restrita aos pontos jurídicos, estando excluídos quaisquer aspectos técnicos, econômicos e/ou discricionários.

Nesse sentido a lição doutrinária¹:

“O exame a ser procedido pela assessoria deve ser jurídico stricto sensu. Não é adequado que o assessor jurídico, no manejo de sua competência técnica específica, pretenda aventurar-se em outras searas, expondo motivos pertinentes à expertise do objeto da licitação ou quanto à conveniência e oportunidade dela, ou mesmo, quanto a critérios técnicos de composição dos custos e execução do contrato. O jurista só pode analisar os aspectos jurídicos do instrumento convocatório”.

Assim, este parecer tem por objeto prevenir a produção de atos irregulares e ilegais, que possam ser questionados e até mesmo anulados posteriormente. Ainda, a adoção dos ditames previstos na Lei nº 14.133/21 por esta municipalidade, significa o afastamento de condições que causem prejuízos aos cofres públicos, pois permitirá a

¹ MOREIRA, EgonBockman. GUIMARÃES, Fernando Vernalha. 2ª ed. A Lei Geral de Licitação – LGL e o Regime Diferenciado de Contratação - RDC. São Paulo: Método, 2015. p.262.



ESTADO DO MARANHÃO
PREFEITURA MUNICIPAL DE SÃO PEDRO DOS CRENTES
PROCURADORIA-GERAL DO MUNICÍPIO
AVENIDA CANAÃ, 102 – CENTRO CNPJ 01.557.884/0001-62



melhor contratação decorrente da mais ampla e legítima competitividade.

3 – DA MODALIDADE DE LICITAÇÃO ESCOLHIDA

O artigo 37, inciso XXI da Constituição Federal determina que as obras, serviços, compras e alienações da Administração Pública serão precedidas de licitação pública que assegure igualdade de condições a todos os concorrentes, ressalvados os casos especificados na legislação.

A licitação configura procedimento administrativo mediante o qual a Administração Pública seleciona a proposta mais vantajosa, caracterizando-se como ato administrativo formal, praticado pelo Gestor Público, devendo ser processado em estrita conformidade com os princípios estabelecidos na Constituição Federal e na legislação infraconstitucional.

Modalidade **Concorrência Eletrônica** do tipo MENOR PREÇO GLOBAL, **Contratação de Pessoa Jurídica Para Reforma e Ampliação da Escola Pastor João Jonas, Localizada no Município de São Pedro dos Crentes-MA.**

No que se refere a modalidade licitatória ora em análise, vale aclarar que a Lei 14.133/2021 dispõe que pregão é a modalidade de licitação obrigatória para a aquisição de bens e serviços comuns, sendo estes considerados, para os fins e efeitos desta Lei, como aqueles cujos padrões de desempenho e qualidade possam ser objetivamente definidos pelo edital, por meio de especificações usuais (art. 29).

O procedimento da licitação deve seguir etapas e requisitos para que seja válido. A Lei 14.133/21 estabelece o rito, os atos e os requisitos necessários para todos os processos licitatórios, *ad litteram*:



ESTADO DO MARANHÃO
PREFEITURA MUNICIPAL DE SÃO PEDRO DOS CRENTES
PROCURADORIA-GERAL DO MUNICÍPIO
AVENIDA CANAÃ, 102 – CENTRO CNPJ 01.557.884/0001-62



"Art. 17. O processo de licitação observará as seguintes fases, em sequência:

I - preparatória;

II - de divulgação do edital de licitação;

III - de apresentação de propostas e lances, quando for o caso;

IV - de julgamento;

V - de habilitação;

VI - recursal;

VII - de homologação. [...]"

4 – DA REGULARIDADE PROCESSUAL

O processo administrativo em epígrafe está instruído com a CI da Diretoria Administrativa solicitando a contratação; autorização da autoridade superior para o prosseguimento do processo licitatório; autorização da autoridade competente para realização do certame; Estudo Técnico Preliminar, Termo de Referência com a justificativa de contratação; minuta do Edital e seus anexos.

Depreende-se que a licitação deve ser realizada em um processo administrativo, devidamente autuado, protocolado e numerado, logo, trata-se de um processo administrativo formal, exigência legal que deve ser prontamente atendida no processo em epígrafe.

Ademais, verifica-se, então, que a presença de todos estes elementos acima mencionados guardam a devida observância às prescrições da Lei nº 14.133/21.

5 – DA MODALIDADE DE LICITAÇÃO ESCOLHIDA

Modalidade Pregão Concorrência do tipo MENOR PREÇO POR GLOBAL, **Contratação de Pessoa Jurídica Para Reforma e Ampliação da Escola Vovó Mucinha, Localizada no Município de São Pedro dos Crentes-MA.**



ESTADO DO MARANHÃO
PREFEITURA MUNICIPAL DE SÃO PEDRO DOS CRENTES
PROCURADORIA-GERAL DO MUNICÍPIO
AVENIDA CANAÃ, 102 – CENTRO CNPJ 01.557.884/0001-62



6 – DA PREVISÃO DE RECURSOS ORÇAMENTÁRIOS

Destaca-se que, por ocasião da futura contratação, em se tratando de registro de preços, torna-se necessária a comprovação da dotação orçamentária para custeio da despesa correspondente somente na formalização do contrato ou de outro instrumento hábil, conforme prevê o art. 8º do Decreto Municipal Art. nº 004/2024.

7 – DA DESIGNAÇÃO DO AGENTE DE CONTRATAÇÃO/PREGOEIRO

Ressalta-se que deve estar acostada aos autos a portaria de designação do Agente de Contratação/Pregoeiro e membros da Equipe de Apoio da Comissão Permanente de Licitação.

8 – DA MINUTA DO EDITAL

Por oportuno, o exame jurídico das minutas do edital constitui-se exercício de análise lógica e não pode abster-se do exame de consciência das normas, prazos e documentos apresentados. Toshio Mukai tem o mesmo entendimento, expresso na obra do “Curso Avançado de Licitações e Contratos Públicos”, *in verbis*:

“forçoso ver-se, pois, que elaborado o edital e estando definido o conteúdo desejável e adequado a licitação que se pretende instaurar, impõe-se remeter todo o processo e as minutas de instrumento convocatório e contrato ao exame do órgão jurídico da entidade licitadora para, à luz das disposições legais retro-mencionadas, verificar se não há alguma omissão ou o estabelecimento de exigências que, no caso específico, venham a oportunizar futuros questionamentos a até mesmo a anulação de todo o certame”.

Nesse sentido, necessário se faz mencionar o artigo 25 e parágrafos da Lei nº14.133/21, no qual traz à baila que o edital de licitação deverá atender a uma série de especificidades, vejamos:



ESTADO DO MARANHÃO
PREFEITURA MUNICIPAL DE SÃO PEDRO DOS CRENTES
PROCURADORIA-GERAL DO MUNICÍPIO
AVENIDA CANAÃ, 102 – CENTRO CNPJ 01.557.884/0001-62



"O edital deverá conter o objeto da licitação e as regras relativas à convocação, ao julgamento, à habilitação, aos recursos e às penalidades da licitação, à fiscalização e à gestão do contrato, à entrega do objeto e às condições de pagamento.

§ 1º Sempre que o objeto permitir, a Administração adotará minutas padronizadas de edital e de contrato com cláusulas uniformes.

§ 2º Desde que, conforme demonstrado em estudo técnico preliminar, não sejam causados prejuízos à competitividade do processo licitatório e à eficiência do respectivo contrato, o edital poderá prever a utilização de mão de obra, materiais, tecnologias e matérias-primas existentes no local da execução, conservação e operação do bem, serviço ou obra.

§ 3º Todos os elementos do edital, incluídos minuta de contrato, termos de referência, anteprojeto, projetos e outros anexos, deverão ser divulgados em sítio eletrônico oficial na mesma data de divulgação do edital, sem necessidade de registro ou de identificação para acesso.

§ 4º Nas contratações de obras, serviços e fornecimentos de grande vulto, o edital deverá prever a obrigatoriedade de implantação de programa de integridade pelo licitante vencedor, no prazo de 6 (seis) meses, contado da celebração do contrato, conforme regulamento que disporá sobre as medidas a serem adotadas, a forma de comprovação e as penalidades pelo seu descumprimento.

§ 5º O edital poderá prever a responsabilidade do contratado pela:

I - obtenção do licenciamento ambiental;

II - realização da desapropriação autorizada pelo poder público.

§ 6º Os licenciamentos ambientais de obras e serviços de engenharia licitados e contratados nos termos desta Lei terão prioridade de tramitação nos órgãos e entidades integrantes do Sistema Nacional do Meio Ambiente (Sisnama) e deverão ser orientados pelos princípios da celeridade, da cooperação, da economicidade e da eficiência.

§ 7º Independentemente do prazo de duração do contrato, será obrigatória a previsão no edital de índice de reajustamento de preço, com data-base vinculada à data do orçamento estimado e com a possibilidade de ser estabelecido mais de um índice específico ou setorial, em conformidade com a realidade de mercado dos respectivos insumos.

§ 8º Nas licitações de serviços contínuos, observado o interregno mínimo de 1 (um) ano, o critério de reajustamento será por:

I - reajustamento em sentido estrito, quando não houver regime de dedicação exclusiva de mão de obra ou predominância de mão de obra, mediante previsão de índices específicos ou setoriais;

II - repactuação, quando houver regime de dedicação exclusiva de mão de obra ou predominância de mão de obra, mediante demonstração analítica da variação dos custos.

2



ESTADO DO MARANHÃO
PREFEITURA MUNICIPAL DE SÃO PEDRO DOS CRENTES
PROCURADORIA-GERAL DO MUNICÍPIO
AVENIDA CANAÃ, 102 – CENTRO CNPJ 01.557.884/0001-62



§ 9º O edital poderá, na forma disposta em regulamento, exigir que percentual mínimo da mão de obra responsável pela execução do objeto da contratação seja constituído por:

- I - mulheres vítimas de violência doméstica; (Vide Decreto nº 11.430, de 2023) Vigência
- II - oriundos ou egressos do sistema prisional.”

Após proceder-se à análise de suas peças é percebido que a minuta do aludido Edital e seus anexos elaborados pela Diretoria Administrativa estão delineados de acordo com a legislação, razão pela qual não se verifica, a princípio, a existência de motivo que justifique reparos, modificações ou exclusões.

9 – DA MINUTA DO INSTRUMENTO CONTRATUAL

Nos termos do artigo 89 da Lei nº 14.133/21, a minuta do futuro contrato deverá contemplar, no que couber, as cláusulas necessárias a que se refere o artigo 92 da aludida legislação, algumas são de previsão obrigatória (sua ausência descaracteriza o contrato administrativo e importa nulidade da avença), enquanto outras são dispensáveis.

Com efeito, são obrigatórias as cláusulas correspondentes aos incisos I ao XIX. As demais ou são dispensáveis ou são facultativos, devendo ser previstas de acordo com a natureza e peculiaridade de cada contrato. ²

Deste modo, o contrato deverá prever, minimamente, o objeto e seus elementos característicos; o regime de execução ou a forma de fornecimento; o preço e as condições de pagamento; os prazos de início de etapas de execução, de conclusão, de entrega, de observação e de recebimento definitivo, conforme o caso; os direitos e as responsabilidades das partes, as penalidades cabíveis e os valores das multas.

² JUSTEN FILHO, Marçal. Comentários à Lei de Licitações e Contratos. 11 ed. São Paulo; Dialética, 2005. p. 497/498.



ESTADO DO MARANHÃO
PREFEITURA MUNICIPAL DE SÃO PEDRO DOS CRENTES
PROCURADORIA-GERAL DO MUNICÍPIO
AVENIDA CANAÃ, 102 – CENTRO CNPJ 01.557.884/0001-62

Ante o exposto, esta Assessoria Jurídica não observa infringências legais na confecção do aludido contrato com base na minuta analisada.

10 – CONCLUSÃO

Por tudo o que foi exposto, e nos termos do que estabelece o artigo 53, §1º, da Lei nº14.133/21 **a Procuradoria do Município conclui pela viabilidade jurídica do procedimento.**

É o parecer. Salvo melhor juízo.

São Pedro dos Crentes - MA, 13 de novembro de 2025.

CELSIVAN DOS SANTOS JORGE
Procurador-Geral do Município

Portaria nº 011/2025
OAB/MA nº 13.572



ESTADO DO MARANHÃO
PREFEITURA MUNICIPAL DE SÃO PEDRO DOS CRENTES
Av. Canaã, s/n, Centro, São Pedro dos Crentes – MA, CEP: 65978-000



EDITAL CONCORRÊNCIA ELETRÔNICA Nº 011/2025
PROCESSO ADMINISTRATIVO Nº 123/2025

O MUNICÍPIO DE SÃO PEDRO DOS CRENTES - MA, TORNA PÚBLICO, PARA CONHECIMENTO DOS INTERESSADOS, QUE A PREFEITURA MUNICIPAL, REALIZARÁ LICITAÇÃO NA MODALIDADE CONCORRÊNCIA, NA FORMA ELETRÔNICA, NOS TERMOS DA LEI Nº 14.133/2021, DECRETO MUNICIPAL Nº 004/2024 E DAS EXIGÊNCIAS ESTABELECIDAS NESTE EDITAL.

Modalidade: CONCORRÊNCIA ELETRÔNICA

Critério de Julgamento: MENOR PREÇO GLOBAL

Modo de disputa: ABERTO

Data da sessão: 01.12.2025

Horário: 09:00 horas

Local: PORTAL DE COMPRAS PÚBLICAS - DISPONÍVEL NO ENDEREÇO ELETRÔNICA: www.portaldecompraspublicas.com.br

1. DO OBJETO

1.1. Contratação de pessoa jurídica para reforma e ampliação da Escola Pastor João Jonas, localizada no município de São Pedro dos Crentes – MA, conforme condições, quantidades e exigências estabelecidas neste Edital e seus anexos.

1.2. A licitação será realizada em um MENOR PREÇO GLOBAL, conforme dados constantes do Projeto Básico.

1.3. O critério de julgamento adotado será o menor PREÇO GLOBAL, considerado o menor dispêndio para a Administração, nos termos do art. 34 da Lei nº 14.133/2021, e observadas as exigências contidas neste Edital e seus Anexos quanto às especificações do objeto.

2. DOS RECURSOS ORÇAMENTÁRIOS

2.1. As despesas para atender a esta licitação estão programadas em dotação orçamentária própria, prevista no orçamento do Município para o exercício de 2025/2026, na classificação abaixo:

12 - FUNDEB – FUNDO DE MANUT. DES. EDUCAÇÃO BASICA

12.361.0403.1035 Construção, Ampliação e Reforma de unidades escolares

4.4.90.51.00 - Obras e Instalações

08 - MANUTENÇÃO E DESENVOLVIMENTO DO ENSINO

12.361.0403.1019 - Construção, Ampliação e Reforma de unidades escolares

4.4.90.51.00 - Obras e Instalações

PREFEITURA MUNICIPAL DE SÃO PEDRO DOS CRENTES

Av. Canaã, s/n, Centro, São Pedro dos Crentes – MA, CEP: 65978-000

www.saopedrodoscrentes.ma.gov.br



ESTADO DO MARANHÃO
PREFEITURA MUNICIPAL DE SÃO PEDRO DOS CRENTES
Av. Canaã, s/n, Centro, São Pedro dos Crentes – MA, CEP: 65978-000



EDITAL CONCORRÊNCIA ELETRÔNICA Nº 011/2025
PROCESSO ADMINISTRATIVO Nº 123/2025



3. DO CREDENCIAMENTO

3.1. A Concorrência é o nível básico do registro cadastral no PORTAL DE COMPRAS PÚBLICAS, disponível no endereço eletrônico <https://www.portaldecompraspublicas.com.br>, que permite a participação dos interessados na modalidade LICITATÓRIA CONCORRÊNCIA, em sua FORMA ELETRÔNICA.

3.2. O cadastro deverá ser feito no PORTAL DE COMPRAS PÚBLICAS, disponível no endereço eletrônico <https://www.portaldecompraspublicas.com.br>.

3.3. O credenciamento junto ao provedor do sistema implica a responsabilidade do licitante ou de seu representante legal e a presunção de sua capacidade técnica para realização das transações inerentes a esta licitação.

3.4. O licitante responsabiliza-se exclusiva e formalmente pelas transações efetuadas em seu nome, assume como firmes e verdadeiras suas propostas e seus lances, inclusive os atos praticados diretamente ou por seu representante, excluída a responsabilidade do provedor do sistema ou do órgão ou entidade promotora da licitação por eventuais danos decorrentes de uso indevido das credenciais de acesso, ainda que por terceiros.

3.5. É de responsabilidade do cadastrado conferir a exatidão dos seus dados cadastrais no PORTAL DE COMPRAS PÚBLICAS - disponível no endereço eletrônico <https://www.portaldecompraspublicas.com.br> e mantê-los atualizados junto aos órgãos responsáveis pela informação, devendo proceder, imediatamente, à correção ou à alteração dos registros tão logo identifique incorreção ou aqueles se tornem desatualizados.

3.5.1. A não observância do disposto no subitem anterior poderá ensejar desclassificação no momento da habilitação.

4. DA PARTICIPAÇÃO NA CONCORRÊNCIA

4.1. Poderão participar desta Concorrência interessados cujo ramo de atividade seja compatível com o objeto desta licitação, e que estejam com Credenciamento regular no PORTAL DE COMPRAS PÚBLICAS.

4.5. Não poderão participar desta licitação os interessados:

4.5.1. Proibidos de participar de licitações e celebrar contratos administrativos, na forma da legislação vigente;



ESTADO DO MARANHÃO
PREFEITURA MUNICIPAL DE SÃO PEDRO DOS CRENTES
Av. Canaã, s/n, Centro, São Pedro dos Crentes – MA, CEP: 65978-000



EDITAL CONCORRÊNCIA ELETRÔNICA Nº 011/2025
PROCESSO ADMINISTRATIVO Nº 123/2025



- 4.5.2. Que não atendam às condições deste Edital e seu(s) anexo(s);
- 4.5.3. Estrangeiros que não tenham representação legal no Brasil com poderes expressos para receber citação e responder administrativa ou judicialmente;
- 4.5.4. Que se enquadrem nas vedações previstas nos artigos 9º e 14 da Lei nº 14.133/2021;
- 4.5.5. Que estejam sob falência, concurso de credores, concordata ou em processo de dissolução ou liquidação; 4.3.6. Organizações da Sociedade Civil de Interesse Público - OSCIP, atuando nessa condição (Acórdão nº 746/2014-TCU-Plenário).
- 4.6. A pessoa jurídica poderá participar da licitação em consórcio, observadas as regras do art. 15 da Lei nº 14.133/2021.
- 4.7. Como condição para participação no Concorrência, a licitante assinalará “sim” ou “não” em campo próprio do sistema eletrônica, relativo às seguintes declarações:**
- 4.7.1. Que cumpre os requisitos estabelecidos no artigo 3º da Lei Complementar nº 123/2006, estando apta a usufruir do tratamento favorecido estabelecido em seus arts. 42 a 49 e que não celebrou contratos com a Administração Pública cujos valores extrapolam a receita bruta máxima admitida para fins de enquadramento como empresa de pequeno porte;
- 4.7.2. Que está ciente e concorda com as condições contidas no Edital e seus anexos;
- 4.7.3. Que cumpre os requisitos para a habilitação definidos no Edital e que a proposta apresentada está em conformidade com as exigências editalícias;
- 4.7.4. Que inexistem fatos impeditivos para sua habilitação no certame, ciente da obrigatoriedade de declarar ocorrências posteriores;
- 4.7.5. Que não emprega menor de 18 anos em trabalho noturno, perigoso ou insalubre e não emprega menor de 16 anos, salvo menor, a partir de 14 anos, na condição de aprendiz, nos termos do artigo 7º, XXXIII, da Constituição Federal de 1998;
- 4.7.6. Que a proposta foi elaborada de forma independente;
- 4.7.7. Que não possui, em sua cadeia produtiva, empregados executando trabalho degradante ou forçado, observando o disposto nos incisos III e IV do art. 1º e no inciso III do art. 5º da Constituição Federal;
- 4.7.8. Que cumpre com a reserva de cargos prevista em lei para pessoa com deficiência ou para



ESTADO DO MARANHÃO
PREFEITURA MUNICIPAL DE SÃO PEDRO DOS CRENTES
Av. Canaã, s/n, Centro, São Pedro dos Crentes – MA, CEP: 65978-000



EDITAL CONCORRÊNCIA ELETRÔNICA Nº 011/2025
PROCESSO ADMINISTRATIVO Nº 123/2025



reabilitado da Previdência Social e que atendam às regras de acessibilidade previstas na legislação, conforme disposto no art. 93 da Lei nº 8.213/1991.

4.8. A declaração falsa relativa ao cumprimento de qualquer condição sujeitará o licitante às sanções previstas em lei e neste Edital.

5. DA APRESENTAÇÃO DA PROPOSTA E DOS DOCUMENTOS DE HABILITAÇÃO

5.1. Na presente licitação, a fase de habilitação sucederá as fases de apresentação de propostas e lances e de julgamento.

5.2. Os licitantes encaminharão, exclusivamente por meio do sistema eletrônico, a proposta com o preço ou o percentual de desconto, conforme o critério de julgamento adotado neste Edital, até a data e o horário estabelecidos para abertura da sessão pública.

5.3. Caso a fase de habilitação anteceda as fases de apresentação de propostas e lances, os licitantes encaminharão, na forma e no prazo estabelecidos no item anterior, simultaneamente os documentos de habilitação e a proposta com o preço ou o percentual de desconto, observado o disposto nos itens 8.1.1 deste Edital.

5.4. No cadastramento da proposta inicial, o licitante declarará, em campo próprio do sistema, que:

5.4.1. está ciente e concorda com as condições contidas no edital e seus anexos, bem como de que a proposta apresentada compreende a integralidade dos custos para atendimento dos direitos trabalhistas assegurados na Constituição Federal, nas leis trabalhistas, nas normas infralegais, nas convenções coletivas de trabalho e nos termos de ajustamento de conduta vigentes na data de sua entrega em definitivo e que cumpre plenamente os requisitos de habilitação definidos no instrumento convocatório;

5.4.2. não emprega menor de 18 anos em trabalho noturno, perigoso ou insalubre e não emprega menor de 16 anos, salvo menor, a partir de 14 anos, na condição de aprendiz, nos termos do artigo 7º, XXXIII, da Constituição;

5.4.3. não possui empregados executando trabalho degradante ou forçado, observando o disposto nos incisos III e IV do art. 1º e no inciso III do art. 5º da Constituição Federal;

5.4.4. cumpre as exigências de reserva de cargos para pessoa com deficiência e para reabilitado da Previdência Social, previstas em lei e em outras normas específicas.

5.5. O licitante organizado em cooperativa deverá declarar, ainda, em campo próprio do sistema eletrônico, que cumpre os requisitos estabelecidos no artigo 16 da Lei nº 14.133, de 2021.

5.6. A falsidade da declaração de que trata o item 3.4 sujeitará o licitante às sanções previstas na Lei nº 14.133, de 2021, e neste Edital.

5.7. Os licitantes poderão retirar ou substituir a proposta ou, na hipótese de a fase de habilitação anteceder as fases de apresentação de propostas e lances e de julgamento, os documentos de habilitação anteriormente inseridos no sistema, até a abertura da sessão pública.

5.8. Não haverá ordem de classificação na etapa de apresentação da proposta e dos documentos de habilitação pelo licitante, o que ocorrerá somente após os procedimentos de abertura da sessão pública e da fase de envio de lances.



ESTADO DO MARANHÃO
PREFEITURA MUNICIPAL DE SÃO PEDRO DOS CRENTES
Av. Canaã, s/n, Centro, São Pedro dos Crentes – MA, CEP: 65978-000



EDITAL CONCORRÊNCIA ELETRÔNICA Nº 011/2025
PROCESSO ADMINISTRATIVO Nº 123/2025

5.9. Serão disponibilizados para acesso público os documentos que compõem a proposta dos licitantes convocados para apresentação de propostas, após a fase de envio de lances.

5.10. Desde que disponibilizada a funcionalidade no sistema, o licitante poderá parametrizar o seu valor final mínimo ou o seu percentual de desconto máximo quando do cadastramento da proposta e obedecerá às seguintes regras:

5.10.1. a aplicação do intervalo mínimo de diferença de valores ou de percentuais entre os lances, que incidirá tanto em relação aos lances intermediários quanto em relação ao lance que cobrir a melhor oferta; e

5.10.2. os lances serão de envio automático pelo sistema, respeitado o valor final mínimo, caso estabelecido, e o intervalo de que trata o subitem acima.

5.11. O valor final mínimo ou o percentual de desconto final máximo parametrizado no sistema poderá ser alterado pelo fornecedor durante a fase de disputa, sendo vedado:

5.11.1. valor superior a lance já registrado pelo fornecedor no sistema, quando adotado o critério de julgamento por menor preço; e

5.11.2. percentual de desconto inferior a lance já registrado pelo fornecedor no sistema, quando adotado o critério de julgamento por maior desconto.

5.12. O valor final mínimo ou o percentual de desconto final máximo parametrizado na forma do item 5.10 possuirá caráter sigiloso para os demais fornecedores e para o órgão ou entidade promotora da licitação, podendo ser disponibilizado estrita e permanentemente aos órgãos de controle externo e interno.

5.13. Caberá ao licitante interessado em participar da licitação acompanhar as operações no sistema eletrônico durante o processo licitatório e se responsabilizar pelo ônus decorrente da perda de negócios diante da inobservância de mensagens emitidas pela Administração ou de sua desconexão.

5.14. O licitante deverá comunicar imediatamente ao provedor do sistema qualquer acontecimento que possa comprometer o sigilo ou a segurança, para imediato bloqueio de acesso.

6. DO PREENCHIMENTO DA PROPOSTA

6.1. O licitante enviará sua proposta mediante o preenchimento, no sistema eletrônico, dos seguintes campos:

6.1.1. Valor unitário e total para cada item ou lote de itens, em moeda corrente nacional;

6.1.2. Marca de cada item ofertado;

6.1.3. Fabricante de cada item ofertado;

6.1.4. Descrição detalhada do objeto, contendo as informações similares à especificação do Termo de Referência: indicando, no que for aplicável, o modelo, prazo de validade ou de garantia, número do registro ou inscrição do bem no órgão competente, quando for o caso;



ESTADO DO MARANHÃO
PREFEITURA MUNICIPAL DE SÃO PEDRO DOS CRENTES
Av. Canaã, s/n, Centro, São Pedro dos Crentes – MA, CEP: 65978-000



EDITAL CONCORRÊNCIA ELETRÔNICA Nº 011/2025
PROCESSO ADMINISTRATIVO Nº 123/2025



- 6.2. Todas as especificações do objeto contidas na proposta vinculam a Contratada.
- 6.3. Nos valores propostos estarão inclusos todos os custos operacionais, encargos previdenciários, trabalhistas, tributários, comerciais e quaisquer outros que incidam direta ou indiretamente no fornecimento dos bens ou serviços.
- 6.4. Os preços ofertados, tanto na proposta inicial, quanto na etapa de lances, serão de exclusiva responsabilidade do licitante, não lhe assistindo o direito de pleitear qualquer alteração, sob alegação de erro, omissão ou qualquer outro pretexto.
- 6.5. O prazo de validade da proposta não será inferior a 60 DIAS, a contar da data de sua apresentação.
- 6.6. Os licitantes devem respeitar os preços máximos estabelecidos nas normas de regência de contratações públicas, quando participarem de licitações públicas;

7. DA ABERTURA DA SESSÃO, CLASSIFICAÇÃO DAS PROPOSTAS E FORMULAÇÃO DE LANCES

- 7.1. A abertura da presente licitação dar-se-á em sessão pública, por meio de sistema eletrônico, na data, horário e local indicados neste Edital.
- 7.2. O Agente de Contratação verificará as propostas apresentadas, desclassificando, desde logo, aquelas que não estejam em conformidade com os requisitos estabelecidos neste Edital, contenham vícios insanáveis ou não apresentem as especificações técnicas exigidas no projeto básico, conforme art. 59 da Lei nº 14.133/2021.
- 7.2.1. Também será desclassificada a proposta que identifique o licitante.
- 7.2.2. A desclassificação será sempre fundamentada e registrada no sistema, com acompanhamento em tempo real por todos os participantes.
- 7.2.3. A não desclassificação da proposta não impede o seu julgamento definitivo em sentido contrário, levado a efeito na fase de aceitação.
- 7.3. O sistema ordenará automaticamente as propostas classificadas, sendo que somente estas participarão da fase de lances.
- 7.4. O sistema disponibilizará campo próprio para troca de mensagens entre o Agente de Contratação e os licitantes.
- 7.5. Iniciada a etapa competitiva, os licitantes deverão encaminhar lances exclusivamente por



ESTADO DO MARANHÃO
PREFEITURA MUNICIPAL DE SÃO PEDRO DOS CRENTES
Av. Canaã, s/n, Centro, São Pedro dos Crentes – MA, CEP: 65978-000



EDITAL CONCORRÊNCIA ELETRÔNICA Nº 011/2025
PROCESSO ADMINISTRATIVO Nº 123/2025



meio do sistema eletrônica, sendo imediatamente informados do seu recebimento e do valor consignado no registro.

7.5.1. O lance deverá ser ofertado de acordo com o tipo de licitação indicada no preâmbulo deste Edital.

7.6. Os licitantes poderão oferecer lances sucessivos, observando o horário fixado para abertura da sessão e as regras estabelecidas no Edital.

7.7. O licitante somente poderá oferecer lance de valor inferior ou percentual de desconto superior ao último por ele ofertado e registrado pelo sistema.

7.8. O intervalo mínimo de diferença de valores ou percentuais entre os lances, que incidirá tanto em relação aos lances intermediários quanto em relação à proposta que cobrir a melhor oferta deverá ser de R\$ 2,00 (dois reais).

7.9. Será adotado para o envio de lances na licitação o modo de disputa aberto, em que os licitantes apresentarão lances públicos e sucessivos, com prorrogações.

7.10. A etapa de lances da sessão pública terá duração de dez minutos e, após isso, será prorrogada automaticamente pelo sistema quando houver lance ofertado nos últimos dois minutos do período de duração da sessão pública.

7.11. A prorrogação automática da etapa de lances, de que trata o item anterior, será de dois minutos e ocorrerá sucessivamente sempre que houver lances enviados neste período de prorrogação, inclusive no caso de lances intermediários.

7.12. Não havendo novos lances na forma estabelecida nos itens anteriores, a sessão pública encerrar-se-á automaticamente.

7.13. Encerrada a fase competitiva sem que haja a prorrogação automática pelo sistema, poderá o Agente de Contratação, assessorado pela equipe de apoio, justificadamente, admitir o reinício da sessão pública de lances, em prol da consecução do melhor preço.

7.14. Em caso de falha no sistema, os lances em desacordo com os subitens anteriores deverão ser desconsiderados pelo Agente de Contratação.

7.15. Não serão aceitos dois ou mais lances de mesmo valor, prevalecendo aquele que for recebido e registrado primeiro.

7.16. Durante o transcurso da sessão pública, os licitantes serão informados, em tempo real, do valor do menor lance registrado, vedada a identificação do licitante.

PREFEITURA MUNICIPAL DE SÃO PEDRO DOS CRENTES

Av. Canaã, s/n, Centro, São Pedro dos Crentes – MA, CEP: 65978-000

www.saopedrodoscrentes.ma.gov.br



ESTADO DO MARANHÃO
PREFEITURA MUNICIPAL DE SÃO PEDRO DOS CRENTES
Av. Canaã, s/n, Centro, São Pedro dos Crentes – MA, CEP: 65978-000



EDITAL CONCORRÊNCIA ELETRÔNICA Nº 011/2025
PROCESSO ADMINISTRATIVO Nº 123/2025



7.17. No caso de desconexão com o Agente de Contratação, no decorrer da etapa competitiva do Concorrência, o sistema eletrônico poderá permanecer acessível aos licitantes para a recepção dos lances.

7.18. Quando a desconexão do sistema eletrônico para o Agente de Contratação persistir por tempo superior a dez minutos, a sessão pública será suspensa e terá reinício somente após comunicação expressa do Agente de Contratação aos participantes do certame, publicada no PORTAL DE COMPRAS PÚBLICAS - disponível no endereço eletrônico <https://portaldecompraspublicas.com.br>, quando serão divulgadas data e hora para a sua reabertura. E será reiniciada somente depois de decorridas vinte e quatro horas da comunicação do fato pelo Agente de Contratação aos participantes, no sítio eletrônico utilizado para divulgação.

7.19. Caso o licitante não apresente lances, concorrerá com o valor de sua proposta.

7.20. Em relação a itens não exclusivos para participação de microempresas e empresas de pequeno porte, uma vez encerrada a etapa de lances, será efetivada a verificação automática, junto à Receita Federal, do porte da entidade empresarial. O sistema identifica em coluna própria as microempresas e empresas de pequeno porte participantes, procedendo à comparação com os valores da primeira colocada, se esta for empresa de maior porte, assim como das demais classificadas, para o fim de aplicar-se o disposto nos arts. 44 e 45 da LC nº 123/2006, regulamentada pelo Decreto nº 8.538/2015.

7.21. Nessas condições, as propostas de microempresas e empresas de pequeno porte que se encontrarem na faixa de até 5% (cinco por cento) acima da melhor proposta ou melhor lance serão consideradas empatadas com a primeira colocada.

7.22. A melhor classificada nos termos do item anterior terá o direito de encaminhar uma última oferta para desempate, obrigatoriamente em valor inferior ao da primeira colocada, no prazo de 5 (cinco) minutos controlados pelo sistema, contados após a comunicação automática para tanto.

7.23. Caso a microempresa ou a empresa de pequeno porte melhor classificada desista ou não se manifeste no prazo estabelecido, serão convocadas as demais licitantes microempresa e empresa de pequeno porte que se encontrem naquele intervalo de 5% (cinco por cento), na ordem de classificação, para o exercício do mesmo direito, no prazo estabelecido no subitem anterior.

7.24. No caso de equivalência dos valores apresentados pelas microempresas e empresas de pequeno porte que se encontrem nos intervalos estabelecidos nos subitens anteriores, será realizado sorteio entre elas para que se identifique aquela que primeiro poderá apresentar



ESTADO DO MARANHÃO
PREFEITURA MUNICIPAL DE SÃO PEDRO DOS CRENTES
Av. Canaã, s/n, Centro, São Pedro dos Crentes – MA, CEP: 65978-000



EDITAL CONCORRÊNCIA ELETRÔNICA Nº 011/2025
PROCESSO ADMINISTRATIVO Nº 123/2025



melhor oferta.

7.25. Quando houver propostas beneficiadas com as margens de preferência em relação ao produto estrangeiro, o critério de desempate será aplicado exclusivamente entre as propostas que fizerem jus às margens de preferência, conforme regulamento.

7.26. A ordem de apresentação pelos licitantes é utilizada como um dos critérios de classificação, de maneira que só poderá haver empate entre propostas iguais (não seguidas de lances), ou entre lances finais da fase fechada do modo de disputa aberto e fechado.

7.27. Em caso de empate entre duas ou mais propostas, serão utilizados os seguintes critérios de desempate, nesta ordem:

7.27.1. Disputa final, hipótese em que os licitantes empatados poderão apresentar nova proposta em ato contínuo à classificação;

7.27.2. Avaliação do desempenho contratual prévio dos licitantes;

7.27.3. Desenvolvimento pelo licitante de ações de equidade entre homens e mulheres no ambiente de trabalho, conforme regulamento;

7.27.4. Desenvolvimento pelo licitante de programa de integridade, conforme orientações dos órgãos de controle;

7.28. Persistindo o empate, será assegurada preferência, sucessivamente, aos bens e serviços produzidos ou prestados por:

7.28.1. Empresas estabelecidas no território do Estado ou do Distrito Federal do órgão ou entidade da Administração Pública estadual ou distrital licitante ou, no caso de licitação realizada por órgão ou entidade de Município, no território do Estado em que este se localize;

7.28.2. Empresas brasileiras;

7.28.3. Empresas que invistam em pesquisa e no desenvolvimento de tecnologia no País;

7.28.4. Empresas que comprovem a prática de mitigação, nos termos da Lei nº 12.187/2009.

7.29. Encerrada a etapa de envio de lances da sessão pública, o Agente de Contratação deverá encaminhar, pelo sistema eletrônico, contraproposta ao licitante que tenha apresentado o melhor preço, para que seja obtida melhor proposta, vedada a negociação em condições diferentes das previstas neste Edital.



ESTADO DO MARANHÃO
PREFEITURA MUNICIPAL DE SÃO PEDRO DOS CRENTES
Av. Canaã, s/n, Centro, São Pedro dos Crentes – MA, CEP: 65978-000



EDITAL CONCORRÊNCIA ELETRÔNICA Nº 011/2025
PROCESSO ADMINISTRATIVO Nº 123/2025



7.29.1. A negociação será realizada por meio do sistema, podendo ser acompanhada pelos demais licitantes.

7.29.2. O Agente de Contratação solicitará ao licitante melhor classificado que, no prazo de 02:00 horas, envie a proposta adequada ao último lance ofertado após a negociação realizada, acompanhada, se for o caso, dos documentos complementares, quando necessários à confirmação daqueles exigidos neste Edital e já apresentados.

7.30. Após a negociação do preço, o Agente de Contratação iniciará a fase de aceitação e julgamento da proposta.

8. DA ACEITABILIDADE DA PROPOSTA VENCEDORA

8.1. Encerrada a etapa de negociação, o Agente de Contratação examinará a proposta classificada em primeiro lugar quanto à adequação ao objeto e à compatibilidade do preço em relação ao máximo estipulado para contratação neste Edital e em seus anexos.

8.2. Será desclassificada a proposta que contiver vício insanável; que não obedecer às especificações técnicas pormenorizadas no edital ou apresentarem desconformidade com exigências do ato convocatório.

8.3. Será desclassificada a proposta ou o lance vencedor, que apresentar preço final superior ao preço máximo fixado (Acórdão nº 1455/2018 -TCU - Plenário), ou que apresentar preço manifestamente inexequível.

8.3.1. Considera-se inexequível a proposta que apresente preços global ou unitários simbólicos, irrisórios ou de valor zero, incompatíveis com os preços dos insumos e salários de mercado, acrescidos dos respectivos encargos, ainda que o ato convocatório da licitação não tenha estabelecido limites mínimos, exceto quando se referirem a materiais e instalações de propriedade do próprio licitante, para os quais ele renuncie a parcela ou à totalidade da remuneração.

8.4. Qualquer interessado poderá requerer que se realizem diligências para aferir a exequibilidade e a legalidade das propostas, devendo apresentar as provas ou os indícios que fundamentam a suspeita;

8.5. Se houver indícios de inexequibilidade da proposta de preço, ou em caso da necessidade de esclarecimentos complementares, poderão ser efetuadas diligências para que a licitante comprove a exequibilidade da proposta.

8.6. Na hipótese de necessidade de suspensão da sessão pública para a realização de diligências, com vistas ao saneamento das propostas, a sessão pública somente poderá ser reiniciada



ESTADO DO MARANHÃO
PREFEITURA MUNICIPAL DE SÃO PEDRO DOS CRENTES
Av. Canaã, s/n, Centro, São Pedro dos Crentes – MA, CEP: 65978-000



EDITAL CONCORRÊNCIA ELETRÔNICA Nº 011/2025
PROCESSO ADMINISTRATIVO Nº 123/2025



mediante aviso prévio no sistema com, no mínimo, vinte e quatro horas de antecedência, e a ocorrência será registrada em ata;

8.7. O Agente de Contratação convocará o licitante para enviar, digitalmente, a proposta atualizada em conformidade com o último lance ofertado num prazo máximo de 48 (quarenta e oito) horas, por meio de campo próprio do Sistema, sob pena de desclassificação.

8.7.1. O prazo estabelecido poderá ser prorrogado pelo Agente de Contratação por solicitação escrita e justificada do licitante, formulada antes de findo o prazo, e formalmente aceita pelo Agente de Contratação.

8.7.2. A proposta deve conter:

- a) Nome da proponente e de seu representante legal, endereço completo, telefone, endereço de correio eletrônico, números do CNPJ e da inscrição Estadual e Municipal (se houver);
- b) O preço **unitário e total para cada serviço cotado, especificados no Projeto Básico/Termo de Referência (Anexo I deste Edital)**, bem como o valor global da proposta, em moeda corrente nacional, já considerados e inclusos todos os tributos, fretes, tarifas e demais despesas decorrentes da execução do objeto;
- c) A **descrição do serviço cotado** de forma a demonstrar que atendem as especificações constantes no Termo de Referência, Anexo I deste Edital;
- d) Prazo de validade da proposta não inferior a 60 (sessenta) dias corridos, contados da data prevista para abertura da licitação;
- e) Conter **prazo de execução dos serviços conforme descrito no Anexo I**, contados a partir da ordem de fornecimento/execução;
- f) Indicação do banco, número da conta e agência para fins de pagamento.

8.7.2.1. Além da Proposta, a licitante deverá apresentar as seguintes planilhas:

8.7.2.1.1. Planilha de Quantitativos e Preços de acordo com as especificações técnicas constantes do Anexo "I" (Projeto Básico), devidamente rubricado em todas as folhas e assinado pelo responsável técnico da licitante, não sendo permitida a alteração de quantitativos;

8.7.2.1.2. Cronograma físico-financeiro, objeto deste certame, devidamente assinado pelo responsável técnico do proponente;



ESTADO DO MARANHÃO
PREFEITURA MUNICIPAL DE SÃO PEDRO DOS CRENTES
Av. Canaã, s/n, Centro, São Pedro dos Crentes – MA, CEP: 65978-000



EDITAL CONCORRÊNCIA ELETRÔNICA Nº 011/2025
PROCESSO ADMINISTRATIVO Nº 123/2025

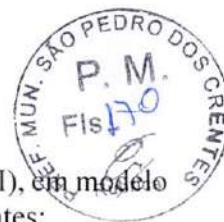

8.7.2.1.3. Planilha de composição de taxa de bonificação e despesas indiretas (BDI), em modelo próprio, desde que contenha as informações pertinentes e atenda as normas vigentes;

8.7.1.4. O não envio da proposta ajustada por meio do sistema eletrônica com todos os requisitos elencados no subitem 8.7.2 e 8.7.2.1, ou o descumprimento das diligências determinadas pelo Agente de Contratação acarretará na desclassificação da proposta, sem prejuízo da instauração de processo sancionatório contra o licitante.

8.7.3. Caso a compatibilidade com as especificações demandadas, sobretudo quanto a padrões de qualidade e desempenho, não possa ser aferida pelos meios previstos nos subitens acima, o Agente de Contratação exigirá que o licitante classificado em primeiro lugar apresente amostra, sob pena de não aceitação da proposta, no local a ser indicado e dentro de 05 dias úteis contados da solicitação.

8.7.3.1. Por meio de mensagem no sistema, será divulgado o local e horário de realização do procedimento para a avaliação das amostras, cuja presença será facultada a todos os interessados, incluindo os demais licitantes.

8.7.3.2. Os resultados das avaliações serão divulgados por meio de mensagem no sistema.

8.7.3.3. No caso de não haver entrega da amostra ou ocorrer atraso na entrega, sem justificativa aceita pelo Agente de Contratação, ou havendo entrega de amostra fora das especificações previstas neste Edital e no Termo de Referência, a proposta do licitante será recusada.

8.7.3.4. Se a(s) amostra(s) apresentada(s) pelo(s) primeiro classificado não for(em) aceita(s), o Agente de Contratação analisará a aceitabilidade da proposta ou lance ofertado pelo segundo classificado. Seguir-se-á com a verificação da(s) amostra(s) e, assim, sucessivamente, até a verificação de uma que atenda às especificações constantes no Termo de Referência.

8.7.3.5. Os exemplares colocados à disposição da Administração serão tratados como protótipos, podendo ser manuseados e desmontados pela equipe técnica responsável pela análise, não gerando direito a ressarcimento.

8.7.3.6. Após a divulgação do resultado final da licitação, as amostras entregues deverão ser recolhidas pelos licitantes no prazo de 05 dias, após o qual poderão ser descartadas pela Administração, sem direito a ressarcimento.

8.7.3.7. Os licitantes deverão colocar à disposição da Administração todas as condições indispensáveis à realização de testes e fornecer, sem ônus, os manuais impressos em língua portuguesa, necessários ao seu perfeito manuseio, quando for o caso.

PREFEITURA MUNICIPAL DE SÃO PEDRO DOS CRENTES

Av. Canaã, s/n, Centro, São Pedro dos Crentes – MA, CEP: 65978-000

www.saopedrodoscrentes.ma.gov.br



ESTADO DO MARANHÃO
PREFEITURA MUNICIPAL DE SÃO PEDRO DOS CRENTES
Av. Canaã, s/n, Centro, São Pedro dos Crentes – MA, CEP: 65978-000



EDITAL CONCORRÊNCIA ELETRÔNICA Nº 011/2025
PROCESSO ADMINISTRATIVO Nº 123/2025

8.8. A Administração poderá solicitar carta de solidariedade emitida pelo fabricante, que assegure a execução do contrato, no caso de licitante revendedor ou distribuidor.

8.9. Se a proposta ou lance vencedor for desclassificado, o Agente de Contratação examinará a proposta ou lance subsequente, e, assim sucessivamente, na ordem de classificação.

8.10. Havendo necessidade, o Agente de Contratação suspenderá a sessão, informando no “chat” a nova data e horário para a sua continuidade.

8.11. O Agente de Contratação poderá encaminhar, por meio do sistema eletrônica, contraproposta ao licitante que apresentou o lance mais vantajoso, com o fim de negociar a obtenção de melhor preço, vedada a negociação em condições diversas das previstas neste Edital.

8.11.1. Também nas hipóteses em que o Agente de Contratação não aceitar a proposta e passar à subsequente, poderá negociar com o licitante para que seja obtido preço melhor.

8.11.2. A negociação será realizada por meio do sistema, podendo ser acompanhada pelos demais licitantes.

8.12. Nos itens não exclusivos para a participação de microempresas e empresas de pequeno porte, sempre que a proposta não for aceita, e antes de o Agente de Contratação passar à subsequente, haverá nova verificação, pelo sistema, da eventual ocorrência do empate ficto, previsto nos artigos 44 e 45 da LC nº 123/ 2006, seguindo-se a disciplina antes estabelecida, se for o caso.

8.13. Encerrada a análise quanto à aceitação da proposta, o Agente de Contratação verificará a habilitação do licitante, observado o disposto neste Edital.

9. DA HABILITAÇÃO

9.1. COMO CONDIÇÃO PRÉVIA AO EXAME DA DOCUMENTAÇÃO DE HABILITAÇÃO DO LICITANTE DETENTOR DA PROPOSTA CLASSIFICADA EM PRIMEIRO LUGAR, O AGENTE DE CONTRATAÇÃO VERIFICARÁ O EVENTUAL DESCUMPRIMENTO DAS CONDIÇÕES DE PARTICIPAÇÃO, ESPECIALMENTE QUANTO À EXISTÊNCIA DE SANÇÃO QUE IMPEÇA A PARTICIPAÇÃO NO CERTAME OU A FUTURA CONTRATAÇÃO, MEDIANTE A CONSULTA AOS DOCUMENTOS INSERIDOS NO PORTAL DE COMPRAS PÚBLICAS - disponível no endereço eletrônica <https://www.portaldecompraspublicas.com.br> E AINDA NOS SEGUINTE CADASTROS:



ESTADO DO MARANHÃO
PREFEITURA MUNICIPAL DE SÃO PEDRO DOS CRENTES
Av. Canaã, s/n, Centro, São Pedro dos Crentes – MA, CEP: 65978-000



EDITAL CONCORRÊNCIA ELETRÔNICA Nº 011/2025
PROCESSO ADMINISTRATIVO Nº 123/2025

9.1.1. Cadastro Nacional de Empresas Inidôneas e Suspensas – CEIS e o e o Cadastro Nacional de Empresas Punidas – CNEP (www.portaldatransparencia.gov.br/);

9.1.2. Cadastro Nacional de Condenações Cíveis por Atos de Improbidade Administrativa, mantido pelo Conselho Nacional de Justiça (www.cnj.jus.br/improbidade_adm/consultar_requerido.php);

9.1.3. Lista de Inidôneos, mantida pelo Tribunal de Contas da União – TCU (<https://contas.tcu.gov.br/ords/f?p=1660:3:0>);

9.1.4. A consulta aos cadastros será realizada em nome da empresa licitante e também de seu sócio majoritário, por força do artigo 12 da Lei nº 8.429/1992, que prevê, dentre as sanções impostas ao responsável pela prática de ato de improbidade administrativa, a proibição de contratar com o Poder Público, inclusive por intermédio de pessoa jurídica da qual seja sócio majoritário.

9.1.4.1. Caso conste na Consulta de Situação do Fornecedor a existência de Ocorrências Impeditivas Indiretas, o gestor diligencia para verificar se houve fraude por parte das empresas apontadas no Relatório de Ocorrências Impeditivas Indiretas.

9.1.4.2. A tentativa de burla será verificada por meio dos vínculos societários, linhas de fornecimento similares, dentre outros.

9.1.4.3. O licitante será convocado para manifestação previamente à sua desclassificação.

9.1.5. Constatada a existência de sanção, o Agente de Contratação reputará o licitante inabilitado, por falta de condição de participação.

9.1.6. No caso de inabilitação, haverá nova verificação, pelo sistema, da eventual ocorrência do empate ficto, previsto nos arts. 44 e 45 da Lei Complementar nº 123/ 2006, seguindo-se a disciplina antes estabelecida para aceitação da proposta subsequente.

9.2. Caso atendidas as condições de participação, a habilitação dos licitantes será verificada por meio do PORTAL DE COMPRAS PÚBLICAS - disponível no endereço eletrônico <https://www.portaldecompraspublicas.com.br>, em relação à habilitação jurídica, à regularidade fiscal e trabalhista, à qualificação econômica financeira e à habilitação técnica.

9.2.1. É dever do licitante atualizar previamente as comprovações constantes do PORTAL DE COMPRAS PÚBLICAS, para que estejam vigentes na data da abertura da sessão pública, ou encaminhar, em conjunto com a apresentação da proposta, a respectiva documentação atualizada.



ESTADO DO MARANHÃO
PREFEITURA MUNICIPAL DE SÃO PEDRO DOS CRENTES
Av. Canaã, s/n, Centro, São Pedro dos Crentes – MA, CEP: 65978-000



EDITAL CONCORRÊNCIA ELETRÔNICA Nº 011/2025
PROCESSO ADMINISTRATIVO Nº 123/2025

9.2.2. O descumprimento do subitem acima implicará a inabilitação do licitante, exceto se a consulta aos sítios eletrônicas oficiais emissores de certidões feita pelo Agente de Contratação lograr êxito em encontrar a(s) certidão(ões) válida(s).

9.3. Em caso de participação de empresas em consórcio, será exigido o acréscimo de 10% (dez por cento) a 30% (trinta por cento) sobre o valor exigido de licitante individual para a habilitação econômico-financeira, salvo justificção no processo licitatório. Essa regra não se aplica aos consórcios formados, em sua totalidade, por microempresas e pequenas empresas, assim definidas em lei.

9.4. Havendo a necessidade de envio de documentos de habilitação complementares, necessários à confirmação daqueles exigidos neste Edital e já apresentados, o licitante será convocado a encaminhá-los, em formato digital, via sistema, no prazo de 24 horas sob pena de inabilitação.

9.5. Somente haverá a necessidade de comprovação do preenchimento de requisitos mediante apresentação dos documentos originais não-digitais quando houver dúvida em relação à integridade do documento digital.

9.6. Não serão aceitos documentos de habilitação com indicação de CNPJ/CPF diferentes, salvo aqueles legalmente permitidos.

9.7. Se o licitante for a matriz, todos os documentos deverão estar em nome da matriz, e se o licitante for a filial, todos os documentos deverão estar em nome da filial, exceto aqueles documentos que, pela própria natureza, comprovadamente, forem emitidos somente em nome da matriz.

9.7.1. Serão aceitos registros de CNPJ de licitante matriz e filial com diferenças de números de documentos pertinentes ao CND e ao CRF/FGTS, quando for comprovada a centralização do recolhimento dessas contribuições.

9.8. Os licitantes deverão encaminhar, nos termos deste Edital, a documentação relacionada nos itens a seguir, para fins de habilitação:

9.9. HABILITAÇÃO JURÍDICA

9.9.1. No caso de empresário individual: inscrição no Registro Público de Empresas Mercantis, a cargo da Junta Comercial da respectiva sede;

9.9.2. Em se tratando de microempreendedor individual – MEI: Certificado da Condição de Microempreendedor Individual - CCMEI, cuja aceitação ficará condicionada à verificação da autenticidade no sítio www.portaldoempreendedor.gov.br;

PREFEITURA MUNICIPAL DE SÃO PEDRO DOS CRENTES

Av. Canaã, s/n, Centro, São Pedro dos Crentes – MA, CEP: 65978-000

www.saopedrodoscrentes.ma.gov.br



ESTADO DO MARANHÃO
PREFEITURA MUNICIPAL DE SÃO PEDRO DOS CRENTES
Av. Canaã, s/n, Centro, São Pedro dos Crentes – MA, CEP: 65978-000



EDITAL CONCORRÊNCIA ELETRÔNICA Nº 011/2025
PROCESSO ADMINISTRATIVO Nº 123/2025

9.9.3. No caso de sociedade empresária ou empresa individual de responsabilidade limitada - EIRELI: ato constitutivo, estatuto ou contrato social em vigor, devidamente registrado na Junta Comercial da respectiva sede, acompanhado de documento comprobatório de seus administradores;

9.9.4. Inscrição no Registro Público de Empresas Mercantis onde opera, com averbação no Registro onde tem sede a matriz, no caso de ser o participante sucursal, filial ou agência;

9.9.5. No caso de sociedade simples: inscrição do ato constitutivo no Registro Civil das Pessoas Jurídicas do local de sua sede, acompanhada de prova da indicação dos seus administradores;

9.9.6. No caso de cooperativa: ata de fundação e estatuto social em vigor, com a ata da assembleia que o aprovou, devidamente arquivado na Junta Comercial ou inscrito no Registro Civil das Pessoas Jurídicas da respectiva sede, bem como o registro de que trata o art. 107 da Lei nº 5.764, de 1971;

9.9.7. No caso de empresa ou sociedade estrangeira em funcionamento no País: decreto de autorização;

9.9.8. Os documentos acima deverão estar acompanhados de todas as alterações ou da consolidação respectiva;

9.10. HABILITAÇÃO FISCAL, SOCIAL E TRABALHISTA

9.10.1. Prova de inscrição no Cadastro Nacional de Pessoas Jurídicas (CNPJ) ou no Cadastro de Pessoas Físicas (CPF), conforme o caso;

9.10.2. Prova de inscrição no cadastro de contribuintes estadual e/ou municipal, se houver relativo ao domicílio ou sede do licitante, pertinente ao seu ramo de atividade e compatível com o objeto contratual; atualizado em até 60 dias, usando como marco a data de abertura deste certame;

9.10.3. Prova de regularidade fiscal perante a Fazenda Nacional, mediante apresentação de certidão expedida conjuntamente pela Secretaria da Receita Federal do Brasil (RFB) e pela Procuradoria-Geral da Fazenda Nacional (PGFN), referente a todos os créditos tributários federais e à Dívida Ativa da União (DAU) por elas administrados, inclusive aqueles relativos à Seguridade Social, nos termos da Portaria Conjunta nº 1.751, de 02/10/2014, do Secretário da Receita Federal do Brasil e da Procuradora-Geral da Fazenda Nacional;

9.10.4. Prova de regularidade com o Fundo de Garantia do Tempo de Serviço (FGTS);



ESTADO DO MARANHÃO
PREFEITURA MUNICIPAL DE SÃO PEDRO DOS CRENTES
Av. Canaã, s/n, Centro, São Pedro dos Crentes – MA, CEP: 65978-000



EDITAL CONCORRÊNCIA ELETRÔNICA Nº 011/2025
PROCESSO ADMINISTRATIVO Nº 123/2025

9.10.5. Prova de inexistência de débitos inadimplidos perante a justiça do trabalho, mediante a apresentação de certidão negativa ou positiva com efeito de negativa, nos termos do Título VII-A da Consolidação das Leis do Trabalho, aprovada pelo Decreto-Lei nº 5.452/1943;

9.10.6. Prova de regularidade junto à Fazenda Estadual, através da Certidão Negativa conjunta junto aos Tributos Estaduais, emitida pela Secretaria da Fazenda Estadual onde a empresa for sediada;

9.10.7. Prova de regularidade junto à Fazenda Municipal, através da Certidão Negativa junto aos Tributos Municipais, emitida pela Secretaria da Fazenda Municipal onde a empresa for sediada;

9.10.8. Caso o licitante detentor do menor preço seja qualificado como microempresa ou empresa de pequeno porte deverá apresentar toda a documentação exigida para efeito de comprovação de regularidade fiscal, mesmo que esta apresente alguma restrição, sob pena de inabilitação.

9.11. HABILITAÇÃO ECONÔMICO-FINANCEIRA

9.11.1. Certidão Negativa de falência, de concordata, de recuperação judicial ou extrajudicial (Lei nº 11.101/2005), expedida pelo distribuidor da sede da empresa, datado dos últimos 30 (trinta) dias, ou que esteja dentro do prazo de validade expresso na própria Certidão;

9.11.2. No caso de certidão positiva de recuperação judicial ou extrajudicial, o licitante deverá apresentar a comprovação de que o respectivo plano de recuperação foi acolhido judicialmente, na forma do art. 58, da Lei nº 11.101, de 09 de fevereiro de 2005, sob pena de inabilitação, devendo, ainda, comprovar todos os demais requisitos de habilitação.

9.11.3. Balanço patrimonial e demonstrações contábeis dos dois últimos exercícios sociais, já exigíveis e apresentados na forma da lei, que comprovem a boa situação financeira da empresa, vedada a sua substituição por balancetes ou balanços provisórios, podendo ser atualizados por índices oficiais quando encerrado há mais de 3 (três) meses da data de apresentação da proposta;

9.11.3.1. No caso de fornecimento de bens para pronta entrega, não será exigido da licitante qualificada como microempresa ou empresa de pequeno porte, a apresentação de balanço patrimonial do último exercício financeiro. (Art. 3º do Decreto nº 8.538/2015);

9.11.3.2. No caso de empresa constituída no exercício social vigente, admite-se a apresentação de balanço patrimonial e demonstrações contábeis referentes ao período de existência da sociedade;

9.11.3.3. É admissível o balanço intermediário, se decorrer de lei ou contrato social/estatuto



ESTADO DO MARANHÃO
PREFEITURA MUNICIPAL DE SÃO PEDRO DOS CRENTES
Av. Canaã, s/n, Centro, São Pedro dos Crentes – MA, CEP: 65978-000



EDITAL CONCORRÊNCIA ELETRÔNICA Nº 011/2025
PROCESSO ADMINISTRATIVO Nº 123/2025

social.

9.11.3.4. Caso o licitante seja cooperativa, tais documentos deverão ser acompanhados da última auditoria contábil-financeira, conforme dispõe o artigo 112 da Lei nº 5.764, de 1971, ou de uma declaração, sob as penas da lei, de que tal auditoria não foi exigida pelo órgão fiscalizador;

9.11.4. A comprovação da situação financeira da empresa será constatada mediante obtenção de índices de Liquidez Geral (LG), Solvência Geral (SG) e Liquidez Corrente (LC), superiores a 1 (um) resultantes da aplicação das fórmulas:

.1) LG – Liquidez Geral;

$$\text{Liquidez Geral } L = \frac{\text{Ativo Circulante} + \text{Ativo Não Circulante Realizável a Longo Prazo}}{\text{Passivo Circulante} + \text{Passivo Não Circulante}}$$

.2) LC – Liquidez Corrente;

$$\text{Liquidez Corrente} = \frac{\text{Ativo Circulante}}{\text{Passivo Circulante}}$$

. SG – Solvência Geral;

$$\text{Solvência Geral} = \frac{\text{Ativo Total}}{\text{Passivo Circulante} + \text{Passivo Não Circulante}}$$

9.11.5. As empresas que apresentarem resultado inferior ou igual a 1 (um) em qualquer dos índices de Liquidez Geral (LG), Solvência Geral (SG) e Liquidez Corrente (LC), deverão comprovar, considerados os riscos para a Administração, e, a critério da autoridade competente, o capital mínimo ou o patrimônio líquido mínimo de 10% (dez por cento) do valor estimado da contratação ou do item pertinente.

9.12. QUALIFICAÇÃO TÉCNICA

9.12.1. Certidão de registro de regularidade de situação junto ao Conselho Regional de Engenharia e Agronomia – CREA ou Conselho de Arquitetura e Urbanismo (CAU), na qual conste responsável técnico, emitida pelo CREA ou CAU da jurisdição da sede da licitante.

9.12.1.1. Quando a licitante for registrada fora do Estado do Maranhão, caso vencedora deverá apresentar o visto do CREA/MA, na assinatura do contrato.

9.12.2. Comprovação técnica-operacional da empresa licitante para o desempenho de serviço de engenharia, conforme segue:

PREFEITURA MUNICIPAL DE SÃO PEDRO DOS CRENTES

Av. Canaã, s/n, Centro, São Pedro dos Crentes – MA, CEP: 65978-000

www.saopedrodoscrentes.ma.gov.br



ESTADO DO MARANHÃO
PREFEITURA MUNICIPAL DE SÃO PEDRO DOS CRENTES
Av. Canaã, s/n, Centro, São Pedro dos Crentes – MA, CEP: 65978-000



EDITAL CONCORRÊNCIA ELETRÔNICA Nº 011/2025
PROCESSO ADMINISTRATIVO Nº 123/2025

9.12.2.1. Atestado(s) ou declaração(ões) de capacidade técnica-operacional, expedido(s) por pessoa(s) jurídica(s) de direito público ou privado, comprovando que a licitante (pessoa jurídica) executou serviços de engenharia;

9.12.2.2. O(s) atestado(s) ou declaração(ões) de capacidade técnica, deverá(ão) ser apresentado(s) em papel timbrado, contendo o nome, CNPJ e endereço do emitente, devendo estar assinado(s) ou rubricado(s), contendo o nome e cargo do emissor que o(s) subscreve (em), com firma reconhecida ou assinatura digital;

9.12.3. Comprovação de capacitação técnico-profissional, comprovação do LICITANTE de possuir em seu quadro permanente ou Declaração de Contratação Futura específica para o Certame (Assinado pelo contratante e pelo profissional indicado com reconhecimento de firma em cartório), profissional de nível superior ou outro devidamente reconhecido pela entidade competente;

9.12.4. Declaração formal de disponibilidade da equipe técnica que se responsabilizará pelos serviços constantes do objeto deste projeto;

9.12.5. Declaração de que a licitante tem pleno conhecimento das condições e peculiaridades inerente à natureza do serviço ao local de sua execução, assumindo total responsabilidade por esse fato;

9.13. A existência de restrição relativamente à regularidade fiscal e trabalhista não impede que a licitante qualificada como microempresa ou empresa de pequeno porte seja declarada vencedora, uma vez que atenda a todas as demais exigências do edital.

9.14. A declaração do vencedor acontecerá no momento imediatamente posterior à fase de habilitação.

9.15. Caso a proposta mais vantajosa seja ofertada por licitante qualificada como microempresa ou empresa de pequeno porte, e uma vez constatada a existência de alguma restrição no que tange à regularidade fiscal e trabalhista, a mesma será convocada para, no prazo de 5 (cinco) dias úteis, após a declaração do vencedor, comprovar a regularização. O prazo poderá ser prorrogado por igual período, a critério da administração pública, quando requerida pelo licitante, mediante apresentação de justificativa.

9.16. A não-regularização fiscal e trabalhista no prazo previsto no subitem anterior acarretará a inabilitação do licitante, sem prejuízo das sanções previstas neste Edital, sendo facultada a convocação dos licitantes remanescentes, na ordem de classificação. Se, na ordem de classificação, seguir-se outra microempresa, empresa de pequeno porte ou sociedade cooperativa com alguma restrição na documentação fiscal e trabalhista, será concedido o



ESTADO DO MARANHÃO
PREFEITURA MUNICIPAL DE SÃO PEDRO DOS CRENTES
Av. Canaã, s/n, Centro, São Pedro dos Crentes – MA, CEP: 65978-000



EDITAL CONCORRÊNCIA ELETRÔNICA Nº 011/2025
PROCESSO ADMINISTRATIVO Nº 123/2025



mesmo prazo para regularização.

9.17. Havendo necessidade de analisar minuciosamente os documentos exigidos, o Agente de Contratação suspenderá a sessão, informando no “chat” a nova data e horário para a continuidade da mesma.

9.18. Será inabilitado o licitante que não comprovar sua habilitação, seja por não apresentar quaisquer dos documentos exigidos, ou apresentá-los em desacordo com o estabelecido neste Edital.

9.19. Os documentos que não possuírem prazo de vigência (inscrições, certificados, boletim de cadastros e similares) estabelecido pelo órgão expedidor, deverão ser datados dos últimos 90 (noventa) dias até a data de abertura do certame, sob pena de inabilitação;

9.20. Nos itens não exclusivos a microempresas e empresas de pequeno porte, em havendo inabilitação, haverá nova verificação, pelo sistema, da eventual ocorrência do empate ficto, previsto nos artigos 44 e 45 da LC nº 123/2006, seguindo-se a disciplina antes estabelecida para aceitação da proposta subsequente.

9.21. Constatado o atendimento às exigências de habilitação fixadas no Edital, o licitante será declarado vencedor.

10. DO ENCAMINHAMENTO DA PROPOSTA VENCEDORA

10.1.A proposta final do licitante declarado vencedor deverá ser encaminhada no prazo de 02:00 HORAS a contar da solicitação do Agente de Contratação no sistema eletrônica e deverá:

10.1.1. Ser redigida em língua portuguesa, digitada, em uma via, sem emendas, rasuras, entrelinhas ou ressalvas, devendo a última folha ser assinada e as demais rubricadas pelo licitante ou seu representante legal.

10.1.2. Conter a indicação do banco, número da conta e agência do licitante vencedor, para fins de pagamento.

10.2.A proposta final deverá ser documentada nos autos e será levada em consideração no decorrer da execução do contrato e aplicação de eventual sanção à Contratada, se for o caso.

10.2.1. Todas as especificações do objeto contidas na proposta, tais como marca, modelo, tipo, fabricante e procedência, vinculam a Contratada.

10.2.Os preços devem ser expressos em moeda corrente nacional, o valor unitário em algarismos e o valor global em algarismos e por extenso.



ESTADO DO MARANHÃO
PREFEITURA MUNICIPAL DE SÃO PEDRO DOS CRENTES
Av. Canaã, s/n, Centro, São Pedro dos Crentes – MA, CEP: 65978-000



EDITAL CONCORRÊNCIA ELETRÔNICA Nº 011/2025
PROCESSO ADMINISTRATIVO Nº 123/2025

10.2.1. Ocorrendo divergência entre os preços unitários e o preço global, prevalecerão os primeiros; no caso de divergência entre os valores numéricos e os valores expressos por extenso, prevalecerão estes últimos.

10.3. A oferta deverá ser firme e precisa, limitada, rigorosamente, ao objeto deste Edital, sem conter alternativas de preço ou de qualquer outra condição que induza o julgamento a mais de um resultado, sob pena de desclassificação.

10.4. A proposta deverá obedecer aos termos deste Edital e seus Anexos, não sendo considerada aquela que não corresponda às especificações ali contidas ou que estabeleça vínculo à proposta de outro licitante.

10.5. As propostas que contenham a descrição do objeto, o valor e os documentos complementares estarão disponíveis na internet, após a homologação.

11. DOS RECURSOS

11.1. Declarado o vencedor e decorrida a fase de regularização fiscal e trabalhista da licitante qualificada como microempresa ou empresa de pequeno porte, se for o caso, deverá o licitante interessado manifestar, imediatamente, a sua intenção de recorrer, em campo próprio do sistema obedecendo o tempo estabelecido pelo sistema. A ausência de manifestação por parte do interessado no ato do certame, bem como no sistema, decairá seu direito.

11.2. O recorrente terá, a partir de então, o prazo 3 (três) dias úteis para apresentar as razões, pelo sistema eletrônica, ficando os demais licitantes, desde logo, intimados para, querendo, apresentarem contrarrazões também pelo sistema eletrônica, em outros 3 (três) dias úteis, que começarão a contar do término do prazo do recorrente, sendo-lhes assegurada vista imediata dos elementos indispensáveis à defesa de seus interesses.

11.3. O acolhimento do recurso invalida tão somente os atos insuscetíveis de aproveitamento.

11.4. Os autos do processo permanecerão com vista franqueada aos interessados, no endereço constante neste Edital.

12. DA REABERTURA DA SESSÃO PÚBLICA

12.1. A sessão pública poderá ser reaberta:

12.1.1. Nas hipóteses de provimento de recurso que leve à anulação de atos anteriores à realização da sessão pública precedente ou em que seja anulada a própria sessão pública, situação em que serão repetidos os atos anulados e os que dele dependam.



ESTADO DO MARANHÃO
PREFEITURA MUNICIPAL DE SÃO PEDRO DOS CRENTES
Av. Canaã, s/n, Centro, São Pedro dos Crentes – MA, CEP: 65978-000



EDITAL CONCORRÊNCIA ELETRÔNICA Nº 011/2025
PROCESSO ADMINISTRATIVO Nº 123/2025



12.1.2. Quando houver erro na aceitação do preço melhor classificado ou quando o licitante declarado vencedor não assinar o contrato, não retirar o instrumento equivalente ou não comprovar a regularização fiscal e trabalhista, nos termos do art. 43, §1º da LC nº 123/2006. Nessas hipóteses, serão adotados os procedimentos imediatamente posteriores ao encerramento da etapa de lances.

12.2. Todos os licitantes remanescentes deverão ser convocados para acompanhar a sessão reaberta.

12.2.1. A convocação se dará por meio do sistema eletrônico (“chat”), ou e-mail, ou de acordo com a fase do procedimento licitatório.

12.2.2. A convocação feita por e-mail dar-se-á de acordo com os dados contidos no PORTAL DE COMPRAS PÚBLICAS - disponível no endereço eletrônico <https://www.portaldecompraspublicas.com.br>, sendo responsabilidade do licitante manter seus dados cadastrais atualizados.

13. DA ADJUDICAÇÃO E HOMOLOGAÇÃO

13.1. Julgados os recursos, constatada a regularidade dos atos praticados, a Autoridade Competente adjudicará e homologará a licitação.

14. DA GARANTIA DE EXECUÇÃO

14.1. Não haverá exigência de garantia de execução para a presente contratação.

15. DO TERMO DE CONTRATO OU INSTRUMENTO EQUIVALENTE

15.1. Após a homologação da licitação, em sendo realizada a contratação, será firmado Termo de Contrato ou emitido instrumento equivalente.

15.2. O adjudicatário terá o prazo de 05 dias úteis, contados a partir da data de sua convocação, para assinar o Termo de Contrato ou aceitar instrumento equivalente, conforme o caso (Nota de Empenho/Carta Contrato/Autorização), sob pena de decair do direito à contratação, sem prejuízo das sanções previstas neste Edital.

15.2.1. Alternativamente à convocação para comparecer perante o órgão ou entidade para a assinatura do Termo de Contrato ou aceite do instrumento equivalente, a Administração poderá encaminhá-lo para assinatura ou aceite da Adjudicatária, mediante correspondência postal com aviso de recebimento (AR) ou meio eletrônico, para que seja assinado ou aceito no prazo de 05 dias, a contar da data de seu recebimento.



ESTADO DO MARANHÃO
PREFEITURA MUNICIPAL DE SÃO PEDRO DOS CRENTES
Av. Canaã, s/n, Centro, São Pedro dos Crentes – MA, CEP: 65978-000



EDITAL CONCORRÊNCIA ELETRÔNICA Nº 011/2025
PROCESSO ADMINISTRATIVO Nº 123/2025



15.2.2. O prazo previsto no subitem anterior poderá ser prorrogado, por igual período, por solicitação justificada do adjudicatário e aceita pela Administração

15.3. O Aceite da Nota de Empenho ou do instrumento equivalente, emitida à empresa adjudicada, implica no reconhecimento de que:

15.3.1. Referida Nota está substituindo o contrato, aplicando-se à relação de negócios ali estabelecida as disposições da Lei nº 14.133/2021;

15.3.2. A contratada se vincula à sua proposta e às previsões contidas no edital e seus anexos;

15.3.3. A contratada reconhece que as hipóteses de rescisão são aquelas previstas no artigo 137 da Lei nº 14.133/2021 e reconhece os direitos da Administração previstos nos artigos 138 e 139 da mesma Lei.

15.4. O prazo de vigência da contratação é o estabelecido no Projeto Básico.

15.5. Na assinatura do contrato, será exigida a comprovação das condições de habilitação consignadas neste Edital, as quais deverão ser mantidas pelo licitante durante a vigência do contrato.

15.5.1. Na hipótese de irregularidade, o contratado deverá regularizar a sua situação perante o cadastro no prazo de até 05 (cinco) dias úteis, sob pena de aplicação das penalidades previstas no edital e anexos.

15.6. Na hipótese de o vencedor da licitação não comprovar as condições de habilitação consignadas no edital ou se recusar a assinar o contrato ou a ata de registro de preços, a Administração, sem prejuízo da aplicação das sanções das demais cominações legais cabíveis a esse licitante, poderá convocar outro licitante, respeitada a ordem de classificação, para, após a comprovação dos requisitos para habilitação, analisada a proposta e eventuais documentos complementares e, feita a negociação, assinar o contrato ou a ata de registro de preços.

16. DO REAJUSTAMENTO EM SENTIDO GERAL

16.1. As regras acerca do reajustamento em sentido geral do valor contratual são as estabelecidas no Termo de Convenio, anexo a este Edital.

17. DO RECEBIMENTO DO OBJETO E DA FISCALIZAÇÃO

17.1. Os critérios de recebimento e aceitação do objeto e de fiscalização estão previstos no Termo de Referência.



ESTADO DO MARANHÃO
PREFEITURA MUNICIPAL DE SÃO PEDRO DOS CRENTES
Av. Canaã, s/n, Centro, São Pedro dos Crentes – MA, CEP: 65978-000



EDITAL CONCORRÊNCIA ELETRÔNICA Nº 011/2025
PROCESSO ADMINISTRATIVO Nº 123/2025

18. DAS OBRIGAÇÕES DA CONTRATANTE E DA CONTRATADA

18.1. As obrigações da Contratante e da Contratada são as estabelecidas no Termo de Referência.

19. DO PAGAMENTO

19.1. As regras acerca do pagamento são as estabelecidas no Termo de Referência, anexo a este Edital.

20. DAS SANÇÕES ADMINISTRATIVAS

20.1. Comete infração administrativa, nos termos da Lei nº 14.133/2021, o licitante/adjudicatário que:

20.1.1. Der causa à inexecução parcial ou total do contrato;

20.1.2. Deixar de entregar os documentos exigidos no certame;

20.1.3. Não mantiver a proposta, salvo em decorrência de fato superveniente devidamente justificado;

20.1.4. Não assinar o termo de contrato ou aceitar/retirar o instrumento equivalente, quando convocado dentro do prazo de validade da proposta;

20.1.5. Ensejar o retardamento da execução ou entrega do objeto da licitação sem motivo justificado;

20.1.6. Apresentar declaração ou documentação falsa;

20.1.7. Fraudar a licitação ou praticar ato fraudulento na execução do contrato;

20.1.8. Comportar-se de modo inidôneo ou cometer fraude de qualquer natureza;

20.1.9. Praticar atos ilícitos com vistas a frustrar os objetivos da licitação;

20.1.10. Praticar ato lesivo previsto no art. 5º da Lei nº 12.846/2013.

21.2. O licitante/adjudicatário que cometer qualquer das infrações discriminadas nos subitens anteriores ficará sujeito, sem prejuízo da responsabilidade civil e criminal, às seguintes sanções:

a) Advertência por escrito;



ESTADO DO MARANHÃO
PREFEITURA MUNICIPAL DE SÃO PEDRO DOS CRENTES
Av. Canaã, s/n, Centro, São Pedro dos Crentes – MA, CEP: 65978-000



EDITAL CONCORRÊNCIA ELETRÔNICA Nº 011/2025
PROCESSO ADMINISTRATIVO Nº 123/2025



- b) Multa;
- c) Impedimento de licitar e contratar;
- d) Declaração de inidoneidade para licitar ou contratar.

21.3. A penalidade de multa pode ser aplicada cumulativamente com as demais sanções.

21.4. Do ato que aplicar a penalidade caberá recurso, no prazo de 15 (quinze) dias úteis, a contar da ciência da intimação, podendo a autoridade que tiver proferido o ato reconsiderar sua decisão ou, no prazo de 05 (cinco) dias encaminhá-lo devidamente informado para a apreciação e decisão superior, no prazo de 20 (vinte) dias úteis.

21.5. Serão publicadas na Imprensa Oficial do Município, estado e da união, as sanções administrativas previstas no ITEM 17.2, c, d, deste edital, inclusive a reabilitação perante a Administração Pública.

21.6. DA FRAUDE E DA CORRUPÇÃO - Os licitantes e o contratado devem observar e fazer observar, por seus fornecedores e subcontratados, se admitida à subcontratação, o mais alto padrão de ética durante todo o processo de licitação, de contratação e de execução do objeto contratual.

21.6.1. PARA OS PROPÓSITOS DESTA CLÁUSULA, DEFINEM-SE AS SEGUINTE PRÁTICAS:

- a) PRÁTICA CORRUPTA: Oferecer, dar, receber ou solicitar, direta ou indiretamente, qualquer vantagem com o objetivo de influenciar a ação de servidor público no processo de licitação ou na execução do contrato;
- b) PRÁTICA FRAUDULENTA: A falsificação ou omissão dos fatos, com o objetivo de influenciar o processo de licitação ou de execução do contrato;
- c) PRÁTICA CONCERTADA: Esquematizar ou estabelecer um acordo entre dois ou mais licitantes, com ou sem o conhecimento de representantes ou prepostos do órgão licitador, visando estabelecer preços em níveis artificiais e não-competitivos;
- d) PRÁTICA COERCITIVA: Causar danos ou ameaçar causar dano, direta ou indiretamente, às pessoas ou sua propriedade, visando influenciar sua participação em um processo licitatório ou afetar a execução do contrato.
- e) PRÁTICA OBSTRUTIVA: Destruir, falsificar, alterar ou ocultar provas em inspeções ou fazer declarações falsas aos representantes do organismo financeiro multilateral, com o objetivo de impedir materialmente a apuração de alegações de prática prevista acima; atos cuja intenção seja impedir materialmente o exercício do direito de o organismo financeiro multilateral



ESTADO DO MARANHÃO
PREFEITURA MUNICIPAL DE SÃO PEDRO DOS CRENTES
Av. Canaã, s/n, Centro, São Pedro dos Crentes – MA, CEP: 65978-000



EDITAL CONCORRÊNCIA ELETRÔNICA Nº 011/2025
PROCESSO ADMINISTRATIVO Nº 123/2025

promover inspeção.

21. DA IMPUGNAÇÃO AO EDITAL E DO PEDIDO DE ESCLARECIMENTO

21.1. Até 03 (três) dias úteis antes da data designada para a abertura da sessão pública, qualquer pessoa poderá impugnar este Edital e/ou apresentar pedido de esclarecimento.

20.2. A IMPUGNAÇÃO e/ou PEDIDO DE ESCLARECIMENTO DEVERÃO ser feitos EXCLUSIVAMENTE por FORMA ELETRÔNICA no PORTAL DE COMPRAS PÚBLICA - disponível no endereço eletrônico <https://www.portaldecompraspublicas.com.br>.

21.3. A resposta à impugnação ou ao pedido de esclarecimento será divulgada no PORTAL DE COMPRAS PÚBLICA no prazo de até 3 (três) dias úteis, limitado ao último dia útil anterior à data da abertura do certame.

21.4. Acolhida a impugnação, será definida e publicada nova data para a realização do certame.

21.5. As impugnações e pedidos de esclarecimentos não suspendem os prazos previstos no certame, salvo quando se amolda ao art. 55 parágrafo 1º, da Lei nº 14.133/2021.

21.5.1. A concessão de efeito suspensivo à impugnação é medida excepcional e deverá ser motivada pelo Agente de Contratação, nos autos do processo de licitação.

21.6. As respostas aos pedidos de esclarecimentos serão divulgadas pelo sistema e vincularão os participantes e a administração.

21.7. As respostas às impugnações e aos esclarecimentos solicitados, bem como outros avisos de ordem geral, serão cadastradas no sítio PORTAL DE COMPRAS PÚBLICAS - disponível no endereço eletrônico <https://www.portaldecompraspublicas.com.br>, sendo de responsabilidade dos licitantes, seu acompanhamento.

21.8. A petição de impugnação apresentada por empresa deve ser firmada por sócio, pessoa designada para a administração da sociedade empresária, ou procurador, e vir acompanhada, conforme o caso, de estatuto ou contrato social e suas posteriores alterações, se houver, do ato de designação do administrador, ou de procuração pública ou particular (instrumento de mandato com poderes para impugnar o Edital).

22. DAS DISPOSIÇÕES GERAIS

22.1. Da sessão pública DA CONCORRÊNCIA divulgar-se-á Ata no sistema eletrônica.

22.2. Não havendo expediente ou ocorrendo qualquer fato superveniente que impeça a realização do certame na data marcada, a sessão será automaticamente transferida para o



ESTADO DO MARANHÃO
PREFEITURA MUNICIPAL DE SÃO PEDRO DOS CRENTES
Av. Canaã, s/n, Centro, São Pedro dos Crentes – MA, CEP: 65978-000



EDITAL CONCORRÊNCIA ELETRÔNICA Nº 011/2025
PROCESSO ADMINISTRATIVO Nº 123/2025



primeiro dia útil subsequente, no mesmo horário anteriormente estabelecido, desde que não haja comunicação em contrário, pelo Agente de Contratação.

22.3. Todas as referências de tempo no Edital, no aviso e durante a sessão pública observarão o horário de Brasília – DF.

22.4. No julgamento das propostas e da habilitação, o Agente de Contratação poderá sanar erros ou falhas que não alterem a substância das propostas, dos documentos e sua validade jurídica, mediante despacho fundamentado, registrado em ata e acessível a todos, atribuindo-lhes validade e eficácia para fins de habilitação e classificação.

22.5. A homologação do resultado desta licitação não implicará direito à contratação.

22.6. As normas disciplinadoras da licitação serão sempre interpretadas em favor da ampliação da disputa entre os interessados, desde que não comprometam o interesse da Administração, o princípio da isonomia, a finalidade e a segurança da contratação.

22.7. Os licitantes assumem todos os custos de preparação e apresentação de suas propostas e a Administração não será, em nenhum caso, responsável por esses custos, independentemente da condução ou do resultado do processo licitatório.

22.8. Na contagem dos prazos estabelecidos neste Edital e seus Anexos, excluir-se-á o dia do início e incluir-se-á o do vencimento. Só se iniciam e vencem os prazos em dias de expediente na Administração.

22.9. O desatendimento de exigências formais não essenciais não importará o afastamento do licitante, desde que seja possível o aproveitamento do ato, observados os princípios da isonomia e do interesse público.

22.10. O licitante é o responsável pela fidelidade e legitimidade das informações prestadas e dos documentos apresentados em qualquer fase da licitação.

22.10.1. A falsidade de qualquer documento apresentado ou a inverdade das informações nele contidas implicará a imediata desclassificação do proponente que o tiver apresentado, ou, caso tenha sido o vencedor, a rescisão do contrato ou do documento equivalente, sem prejuízo das demais sanções cabíveis.

22.11. Em caso de divergência entre disposições deste Edital e de seus anexos ou demais peças que compõem o processo, prevalecerá as deste Edital.

22.12. A Prefeitura municipal de São Pedro dos Crentes - MA, poderá revogar este Concorrência por razões de interesse público decorrente de fato superveniente que constitua



ESTADO DO MARANHÃO
PREFEITURA MUNICIPAL DE SÃO PEDRO DOS CRENTES
Av. Canaã, s/n, Centro, São Pedro dos Crentes – MA, CEP: 65978-000



EDITAL CONCORRÊNCIA ELETRÔNICA Nº 011/2025
PROCESSO ADMINISTRATIVO Nº 123/2025

óbice manifesto e incontornável, ou anulá-lo por ilegalidade, de ofício ou por provocação de terceiros, salvo quando for viável a convalidação do ato ou do procedimento viciado, desde que observados os princípios da ampla defesa e contraditório.

22.12.1. A anulação DA CONCORRÊNCIA induz à extinção do contrato.

22.12.2. A anulação da licitação por motivo de ilegalidade não gera obrigação de indenizar.

22.13. É facultado à Autoridade Superior, em qualquer fase deste Concorrência, promover diligência destinada a esclarecer ou completar a instrução do processo, vedada a inclusão posterior de informação ou de documentos que deveriam ter sido apresentados para fins de classificação e habilitação.

22.14. O Edital está disponibilizado, na íntegra, nos endereços eletrônicas: PORTAL DE COMPRAS PÚBLICAS - disponível no endereço eletrônica <https://portaldecompraspublicas.com.br>, www.saopedroscrentes.ma.gov.br E-mail: cplsaopedroscrentes@gmail.com, <https://www.tce.ma.gov.br> e também poderão ser lidos e/ou obtidos no endereço: Av. Canaã, 102, Centro, São Pedro dos Crentes - MA, nos dias úteis, no horário das 08:00 às 17:00, no mesmo endereço e período em que os autos do processo administrativo permanecerão com acesso e vista franqueada aos interessados.

22.15. Integram este Edital, para todos os fins e efeitos, os seguintes anexos:

ANEXO I – TERMO DE REFERÊNCIA
ANEXO II - MODELO DE PROPOSTA DE PREÇOS;
ANEXO III – MODELO DE DECLARAÇÃO CONJUNTA;
ANEXO IV- MINUTA DO CONTRATO;
ANEXO V- PROJETO BÁSICO

São Pedro dos Crentes - MA, 13 de novembro de 2025.

CLÓVIS CIRQUEIRA DA SILVA
Secretário Municipal de Educação
Aprovado por:

ROMULO COSTA ARRUDA
Prefeito Municipal



ESTADO DO MARANHÃO
PREFEITURA MUNICIPAL DE SÃO PEDRO DOS CRENTES
Av. Canaã, s/n, Centro, São Pedro dos Crentes – MA, CEP: 65978-000



EDITAL CONCORRÊNCIA ELETRÔNICA Nº 011/2025
PROCESSO ADMINISTRATIVO Nº 123/2025



ANEXO I

TERMO DE REFERÊNCIA

1. CONDIÇÕES GERAIS DA CONTRATAÇÃO

- 1.1. Os serviços objeto desta contratação são caracterizados como especializados, conforme justificativa constante do Estudo Técnico Preliminar.
- 1.2. O prazo de vigência da contratação é de 12 meses conforme cronograma do projeto básico, contados da data de assinatura do Contrato, prorrogável na forma dos artigos 106 e 107 da Lei nº 14.133, de 2021.
- 1.3. O contrato oferece maior detalhamento das regras que serão aplicadas em relação à vigência da contratação.

2. FUNDAMENTAÇÃO E DESCRIÇÃO DA NECESSIDADE DA CONTRATAÇÃO

- 2.1. A Fundamentação da Contratação e de seus quantitativos encontra-se pormenorizada em tópico específico dos Estudos Técnicos Preliminares.
- 2.2. O objeto da contratação não está previsto no Plano de Contratações Anual 2025, conforme consta das informações básicas deste termo de referência.

3. DESCRIÇÃO DA SOLUÇÃO COMO UM TODO CONSIDERADO O CICLO DE VIDA DO OBJETO

- 3.1. A descrição da solução como um todo encontra-se pormenorizada em tópico específico do Estudo Técnico Preliminar.

REQUISITOS DA CONTRATAÇÃO

Item 1. Subcontratação

- 3.1. Não é admitida a subcontratação do objeto contratual.

Item 2. Garantia da contratação

- 3.2. Não haverá exigência da garantia da contratação dos art. 96 e seguintes da Lei nº 14.133, de 2021.



ESTADO DO MARANHÃO
PREFEITURA MUNICIPAL DE SÃO PEDRO DOS CRENTES
Av. Canaã, s/n, Centro, São Pedro dos Crentes – MA, CEP: 65978-000



EDITAL CONCORRÊNCIA ELETRÔNICA Nº 011/2025
PROCESSO ADMINISTRATIVO Nº 123/2025

Item 3. Vistoria

3.3. É facultativo a realização de avaliação prévia do local de execução dos serviços.

3.4. É assegurado ao interessado o direito de realização de vistoria prévia, acompanhado por servidor designado para esse fim, de segunda à sexta-feira, conforme horário agendado junto à Administração.

3.5. Serão disponibilizados data e horário diferentes aos interessados em realizar a vistoria prévia.

Para a vistoria, o representante legal da empresa ou responsável técnico deverá estar devidamente identificado, apresentando documento de identidade civil e documento expedido pela empresa comprovando sua habilitação para a realização da vistoria.

4. MODELO DE EXECUÇÃO DO OBJETO

Item 4. Condições de execução

4.1. O início da execução do objeto se dará em até 05 (cinco) dias úteis da emissão da ordem de serviço.

5. MODELO DE GESTÃO DO CONTRATO

5.1. O contrato deverá ser executado fielmente pelas partes, de acordo com as cláusulas avençadas e as normas da Lei nº 14.133, de 2021, e cada parte responderá pelas consequências de sua inexecução total ou parcial.

5.2. Em caso de impedimento, ordem de paralisação ou suspensão do contrato, o cronograma de execução será prorrogado automaticamente pelo tempo correspondente, anotadas tais circunstâncias mediante simples apostila.

5.3. As comunicações entre o órgão ou entidade e a contratada devem ser realizadas por escrito sempre que o ato exigir tal formalidade, admitindo-se o uso de mensagem eletrônica para esse fim.

5.4. O órgão ou entidade poderá convocar representante da empresa para adoção de providências que devam ser cumpridas de imediato.

Item 5. Fiscalização

5.5. A execução do contrato deverá ser acompanhada e fiscalizada pelo(s) fiscal(is) do contrato, ou pelos respectivos substitutos (Lei nº 14.133, de 2021, art. 117, caput).



EDITAL CONCORRÊNCIA ELETRÔNICA Nº 011/2025
PROCESSO ADMINISTRATIVO Nº 123/2025



Item 6. Fiscalização Técnica

5.6. O fiscal técnico do contrato acompanhará a execução do contrato, para que sejam cumpridas todas as condições estabelecidas no contrato, de modo a assegurar os melhores resultados para a Administração. (Decreto nº 11.246, de 2022, art. 22, VI);

5.7. O fiscal técnico do contrato anotará no histórico de gerenciamento do contrato todas as ocorrências relacionadas à execução do contrato, com a descrição do que for necessário para a regularização das faltas ou dos defeitos observados. (Lei nº 14.133, de 2021, art. 117, §1º e Decreto nº 11.246, de 2022, art. 22, II);

5.8. Identificada qualquer inexatidão ou irregularidade, o fiscal técnico do contrato emitirá notificações para a correção da execução do contrato, determinando prazo para a correção. (Decreto nº 11.246, de 2022, art. 22, III);

5.9. O fiscal técnico do contrato informará ao gestor do contrato, em tempo hábil, a situação que demandar decisão ou adoção de medidas que ultrapassem sua competência, para que adote as medidas necessárias e saneadoras, se for o caso. (Decreto nº 11.246, de 2022, art. 22, IV);

5.10. No caso de ocorrências que possam inviabilizar a execução do contrato nas datas aprazadas, o fiscal técnico do contrato comunicará o fato imediatamente ao gestor do contrato. (Decreto nº 11.246, de 2022, art. 22, V);

5.11. O fiscal técnico do contrato comunicará ao gestor do contrato, em tempo hábil, o término do contrato sob sua responsabilidade, com vistas à tempestiva renovação ou à prorrogação contratual (Decreto nº 11.246, de 2022, art. 22, VII).

Item 7. Fiscalização Administrativa

5.12. O fiscal administrativo do contrato verificará a manutenção das condições de habilitação da contratada, acompanhará o empenho, o pagamento, as garantias, as glosas e a formalização de apostilamento e termos aditivos, solicitando quaisquer documentos comprobatórios pertinentes, caso necessário (Art. 23, I e II, do Decreto nº 11.246, de 2022).

5.13. Caso ocorra descumprimento das obrigações contratuais, o fiscal administrativo do contrato atuará tempestivamente na solução do problema, reportando ao gestor do contrato para que tome as providências cabíveis, quando ultrapassar a sua competência; (Decreto nº 11.246, de 2022, art. 23, IV).



ESTADO DO MARANHÃO
PREFEITURA MUNICIPAL DE SÃO PEDRO DOS CRENTES
Av. Canaã, s/n, Centro, São Pedro dos Crentes – MA, CEP: 65978-000



EDITAL CONCORRÊNCIA ELETRÔNICA Nº 011/2025
PROCESSO ADMINISTRATIVO Nº 123/2025



Item 8. Gestor do Contrato

5.14. O gestor do contrato coordenará a atualização do processo de acompanhamento e fiscalização do contrato contendo todos os registros formais da execução no histórico de gerenciamento do contrato, a exemplo da ordem de serviço, do registro de ocorrências, das alterações e das prorrogações contratuais, elaborando relatório com vistas à verificação da necessidade de adequações do contrato para fins de atendimento da finalidade da administração. (Decreto nº 11.246, de 2022, art. 21, IV).

5.15. O gestor do contrato acompanhará os registros realizados pelos fiscais do contrato, de todas as ocorrências relacionadas à execução do contrato e as medidas adotadas, informando, se for o caso, à autoridade superior àquelas que ultrapassarem a sua competência. (Decreto nº 11.246, de 2022, art. 21, II).

5.16. O gestor do contrato acompanhará a manutenção das condições de habilitação da contratada, para fins de empenho de despesa e pagamento, e anotará os problemas que obstem o fluxo normal da liquidação e do pagamento da despesa no relatório de riscos eventuais. (Decreto nº 11.246, de 2022, art. 21, III).

5.17. O gestor do contrato emitirá documento comprobatório da avaliação realizada pelos fiscais técnico, administrativo e setorial quanto ao cumprimento de obrigações assumidas pelo contratado, com menção ao seu desempenho na execução contratual, baseado nos indicadores objetivamente definidos e aferidos, e a eventuais penalidades aplicadas, devendo constar do cadastro de atesto de cumprimento de obrigações. (Decreto nº 11.246, de 2022, art. 21, VIII).

5.18. O gestor do contrato tomará providências para a formalização de processo administrativo de responsabilização para fins de aplicação de sanções, a ser conduzido pela comissão de que trata o art. 158 da Lei nº 14.133, de 2021, ou pelo agente ou pelo setor com competência para tal, conforme o caso. (Decreto nº 11.246, de 2022, art. 21, X).

5.19. O gestor do contrato deverá elaborar relatório final com informações sobre a consecução dos objetivos que tenham justificado a contratação e eventuais condutas a serem adotadas para o aprimoramento das atividades da Administração. (Decreto nº 11.246, de 2022, art. 21, VI).

5.20. O gestor do contrato deverá enviar a documentação pertinente ao setor de contratos para a formalização dos procedimentos de liquidação e pagamento, no valor dimensionado pela fiscalização e gestão nos termos do contrato.

6. CRITÉRIOS DE MEDIÇÃO E PAGAMENTO



ESTADO DO MARANHÃO
PREFEITURA MUNICIPAL DE SÃO PEDRO DOS CRENTES
Av. Canaã, s/n, Centro, São Pedro dos Crentes – MA, CEP: 65978-000



EDITAL CONCORRÊNCIA ELETRÔNICA Nº 011/2025
PROCESSO ADMINISTRATIVO Nº 123/2025



Item 9. Do recebimento

6.1. Ao final de cada etapa da execução contratual, conforme previsto no Cronograma Físico- Financeiro, o Contratado apresentará a medição prévia dos serviços executados no período, por meio de planilha e memória de cálculo detalhada.

6.1.1. Uma etapa será considerada efetivamente concluída quando os serviços previstos para aquela etapa, no Cronograma Físico-Financeiro, estiverem executados em sua totalidade.

6.2. Os serviços serão recebidos provisoriamente, no prazo de 15 (dias) dias, pelos fiscais técnico e administrativo, mediante termos detalhados, quando verificado o cumprimento das exigências de caráter técnico e administrativo. (Art. 140, I, a, da Lei nº 14.133 e Arts. 22, X e 23, X do Decreto nº 11.246, de 2022).

6.2.1. O prazo da disposição acima será contado do recebimento de comunicação de cobrança oriunda do contratado com a comprovação da prestação dos serviços a que se referem a parcela a ser paga.

6.2.2. O fiscal técnico do contrato realizará o recebimento provisório do objeto do contrato mediante termo detalhado que comprove o cumprimento das exigências de caráter técnico. (Art. 22, X, Decreto nº 11.246, de 2022).

6.2.3. O fiscal administrativo do contrato realizará o recebimento provisório do objeto do contrato mediante termo detalhado que comprove o cumprimento das exigências de caráter administrativo. (Art. 23, X, Decreto nº 11.246, de 2022)

6.2.4. Para efeito de recebimento provisório, ao final de cada período de faturamento, o fiscal técnico do contrato irá apurar o resultado das avaliações da execução do objeto e, se for o caso, a análise do desempenho e qualidade da prestação dos serviços realizados em consonância com os indicadores previstos, que poderá resultar no redimensionamento de valores a serem pagos à contratada, registrando em relatório a ser encaminhado ao gestor do contrato.

6.2.5. Será considerado como ocorrido o recebimento provisório com a entrega do termo detalhado ou, em havendo mais de um a ser feito, com a entrega do último.

6.2.6. O Contratado fica obrigado a reparar, corrigir, remover, reconstruir ou substituir, às suas expensas, no todo ou em parte, o objeto em que se verificarem vícios, defeitos ou incorreções resultantes da execução ou materiais empregados, cabendo à fiscalização não atestar a última e/ou única medição de serviços até que sejam sanadas todas as eventuais



EDITAL CONCORRÊNCIA ELETRÔNICA Nº 011/2025
PROCESSO ADMINISTRATIVO Nº 123/2025



pendências que possam vir a ser apontadas no Recebimento Provisório.

6.2.7. A fiscalização não efetuará o ateste da última e/ou única medição de serviços até que sejam sanadas todas as eventuais pendências que possam vir a ser apontadas no Recebimento Provisório. (Art. 119 c/c art. 140 da Lei nº 14133, de 2021)

6.2.8. O recebimento provisório também ficará sujeito, quando cabível, à conclusão de todos os testes de campo e à entrega dos Manuais e Instruções exigíveis.

6.2.9. Os serviços poderão ser rejeitados, no todo ou em parte, quando em desacordo com as especificações constantes no Projeto Básico e na proposta, sem prejuízo da aplicação das penalidades.

6.3. Quando a fiscalização for exercida por um único servidor, o Termo Detalhado deverá conter o registro, a análise e a conclusão acerca das ocorrências na execução do contrato, em relação à fiscalização técnica e administrativa e demais documentos que julgar necessários, devendo encaminhá-los ao gestor do contrato para recebimento definitivo.

6.4. Os serviços serão recebidos definitivamente no prazo de 30 (trinta) dias, contados do recebimento provisório, por servidor ou comissão designada pela autoridade competente, após a verificação da qualidade e quantidade do serviço e consequente aceitação mediante termo detalhado, obedecendo os seguintes procedimentos:

6.4.1. Emitir documento comprobatório da avaliação realizada pelos fiscais técnico, administrativo e setorial, quando houver, no cumprimento de obrigações assumidas pelo contratado, com menção ao seu desempenho na execução contratual, baseado em indicadores objetivamente definidos e aferidos, e a eventuais penalidades aplicadas, devendo constar do cadastro de atesto de cumprimento de obrigações, conforme regulamento (art. 21, VIII, Decreto nº 11.246, de 2022).

6.4.2. Realizar a análise dos relatórios e de toda a documentação apresentada pela fiscalização e, caso haja irregularidades que impeçam a liquidação e o pagamento da despesa, indicar as cláusulas contratuais pertinentes, solicitando à CONTRATADA, por escrito, as respectivas correções;

6.4.3. Emitir Termo Detalhado para efeito de recebimento definitivo dos serviços prestados, com base nos relatórios e documentações apresentadas; e

6.4.4. Comunicar a empresa para que emita a Nota Fiscal ou Fatura, com o valor exato dimensionado pela fiscalização.

6.4.5. Enviar a documentação pertinente ao setor de contratos para a formalização dos



ESTADO DO MARANHÃO
PREFEITURA MUNICIPAL DE SÃO PEDRO DOS CRENTES
Av. Canaã, s/n, Centro, São Pedro dos Crentes – MA, CEP: 65978-000



EDITAL CONCORRÊNCIA ELETRÔNICA Nº 011/2025
PROCESSO ADMINISTRATIVO Nº 123/2025

procedimentos de liquidação e pagamento, no valor dimensionado pela fiscalização e gestão.

6.5. No caso de controvérsia sobre a execução do objeto, quanto à dimensão, qualidade e quantidade, deverá ser observado o teor do art. 143 da Lei nº 14.133, de 2021, comunicando-se à empresa para emissão de Nota Fiscal no que pertine à parcela incontroversa da execução do objeto, para efeito de liquidação e pagamento.

6.6. Nenhum prazo de recebimento ocorrerá enquanto pendente a solução, pelo contratado, de inconsistências verificadas na execução do objeto ou no instrumento de cobrança.

6.7. O recebimento provisório ou definitivo não excluirá a responsabilidade civil pela solidez e pela segurança do serviço nem a responsabilidade ético-profissional pela perfeita execução do contrato.

Item 10. Liquidação

6.8. Recebida a Nota Fiscal ou documento de cobrança equivalente, correrá o prazo de dez dias úteis para fins de liquidação, na forma desta seção, prorrogáveis por igual período, nos termos do art. 7º, §2º da Instrução Normativa SEGES/ME nº 77/2022.

6.8.1. O prazo de que trata o item anterior será reduzido à metade, mantendo-se a possibilidade de prorrogação, nos casos de contratações decorrentes de despesas cujos valores não ultrapassem o limite de que trata o inciso II do art. 75 da Lei nº 14.133, de 2021.

6.9. Para fins de liquidação, o setor competente deve verificar se a Nota Fiscal ou Fatura apresentada expressa os elementos necessários e essenciais do documento, tais como:

- a) o prazo de validade;
- b) a data da emissão;
- c) os dados do contrato e do órgão contratante;
- d) o período respectivo de execução do contrato;
- e) o valor a pagar; e
- f) eventual destaque do valor de retenções tributárias cabíveis.

6.10. Havendo erro na apresentação da Nota Fiscal/Fatura, ou circunstância que impeça a liquidação da despesa, esta ficará sobrestada até que o contratado providencie as medidas saneadoras, reiniciando-se o prazo após a comprovação da regularização da situação, sem ônus à contratante;

6.11. A Nota Fiscal ou Fatura deverá ser obrigatoriamente acompanhada da comprovação da regularidade fiscal, constatada por meio de consulta *on-line* ao SICAF ou, na



ESTADO DO MARANHÃO
PREFEITURA MUNICIPAL DE SÃO PEDRO DOS CRENTES
Av. Canaã, s/n, Centro, São Pedro dos Crentes – MA, CEP: 65978-000



EDITAL CONCORRÊNCIA ELETRÔNICA Nº 011/2025
PROCESSO ADMINISTRATIVO Nº 123/2025

impossibilidade de acesso ao referido Sistema, mediante consulta aos sítios eletrônicos oficiais ou à documentação mencionada no art. 68 da Lei nº 14.133/2021.

6.12. A Administração deverá realizar consulta ao SICAF para: a) verificar a manutenção das condições de habilitação exigidas no edital; b) identificar possível razão que impeça a participação em licitação, no âmbito do órgão ou entidade, proibição de contratar com o Poder Público, bem como ocorrências impeditivas indiretas (INSTRUÇÃO NORMATIVA Nº 3, DE 26 DE ABRIL DE 2018).

6.13. Constatando-se, junto ao SICAF, a situação de irregularidade do contratado, será providenciada sua notificação, por escrito, para que, no prazo de 5 (cinco) dias úteis, regularize sua situação ou, no mesmo prazo, apresente sua defesa. O prazo poderá ser prorrogado uma vez, por igual período, a critério do contratante.

6.14. Não havendo regularização ou sendo a defesa considerada improcedente, o contratante deverá comunicar aos órgãos responsáveis pela fiscalização da regularidade fiscal quanto à inadimplência do contratado, bem como quanto à existência de pagamento a ser efetuado, para que sejam acionados os meios pertinentes e necessários para garantir o recebimento de seus créditos.

6.15. Persistindo a irregularidade, o contratante deverá adotar as medidas necessárias à rescisão contratual nos autos do processo administrativo correspondente, assegurada ao contratado a ampla defesa.

6.16. Havendo a efetiva execução do objeto, os pagamentos serão realizados normalmente, até que se decida pela rescisão do contrato, caso o contratado não regularize sua situação junto ao SICAF.

Item 11. Prazo de pagamento

6.17. O pagamento será efetuado no prazo máximo de até dez dias úteis, contados da finalização da liquidação da despesa, conforme seção anterior, nos termos da Instrução Normativa SEGES/ME nº 77, de 2022.

6.18. No caso de atraso pelo Contratante, os valores devidos ao contratado serão atualizados monetariamente entre o termo final do prazo de pagamento até a data de sua efetiva realização, mediante aplicação do índice INCC de correção monetária.

Item 12. Forma de pagamento

6.19. O pagamento será realizado através de ordem bancária, para crédito em banco, agência e conta corrente indicados pelo contratado.



ESTADO DO MARANHÃO
PREFEITURA MUNICIPAL DE SÃO PEDRO DOS CRENTES
Av. Canaã, s/n, Centro, São Pedro dos Crentes – MA, CEP: 65978-000



EDITAL CONCORRÊNCIA ELETRÔNICA Nº 011/2025
PROCESSO ADMINISTRATIVO Nº 123/2025



6.20. Será considerada data do pagamento o dia em que constar como emitida a ordem bancária para pagamento.

6.21. Quando do pagamento, será efetuada a retenção tributária prevista na legislação aplicável.

6.21.1. Independentemente do percentual de tributo inserido na planilha, quando houver, serão retidos na fonte, quando da realização do pagamento, os percentuais estabelecidos na legislação vigente.

6.22. O contratado regularmente optante pelo Simples Nacional, nos termos da Lei Complementar nº 123, de 2006, não sofrerá a retenção tributária quanto aos impostos e contribuições abrangidos por aquele regime. No entanto, o pagamento ficará condicionado à apresentação de comprovação, por meio de documento oficial, de que faz jus ao tratamento tributário favorecido previsto na referida Lei Complementar.

7. FORMA E CRITÉRIOS DE SELEÇÃO DO FORNECEDOR E REGIME DE EXECUÇÃO

Item 13. Forma de seleção e critério de julgamento da proposta

7.1. O fornecedor será selecionado por meio da realização de procedimento de LICITAÇÃO, na modalidade CONCORRÊNCIA, sob a forma ELETRÔNICA, com adoção do critério de julgamento pelo MENOR PREÇO GLOBAL.

Item 14. Regime de execução

7.2. O regime de execução do contrato será a EMPREITADA POR PREÇO GLOBAL.

Item 15. Critérios de aceitabilidade de preços

7.3. Ressalvado o objeto ou parte dele sujeito ao regime de empreitada por preço unitário, o critério de aceitabilidade de preços será o valor global estimado para a contratação.

7.3.1. O licitante que estiver mais bem colocado na disputa deverá apresentar à Administração, por meio eletrônico, planilha que contenha o preço global, os quantitativos e os preços unitários tidos como relevantes, conforme modelo de planilha elaborada pela Administração, para efeito de avaliação de exequibilidade (art. 59, §3º, da Lei nº 14.133/2021);

Item 16. Exigências de habilitação

7.4. Para fins de habilitação, deverá o licitante comprovar os seguintes requisitos:



ESTADO DO MARANHÃO
PREFEITURA MUNICIPAL DE SÃO PEDRO DOS CRENTES
Av. Canaã, s/n, Centro, São Pedro dos Crentes – MA, CEP: 65978-000



EDITAL CONCORRÊNCIA ELETRÔNICA Nº 011/2025
PROCESSO ADMINISTRATIVO Nº 123/2025



Item 17. Habilitação jurídica

7.5. Empresário individual: inscrição no Registro Público de Empresas Mercantis, a cargo da Junta Comercial da respectiva sede;

7.6. Microempreendedor Individual - MEI: Certificado da Condição de Microempreendedor Individual - CCMEI, cuja aceitação ficará condicionada à verificação da autenticidade no sítio <https://www.gov.br/empresas-e-negocios/pt-br/empreendedor>;

7.7. Sociedade empresária, sociedade limitada unipessoal – SLU ou sociedade identificada como empresa individual de responsabilidade limitada - EIRELI: inscrição do ato constitutivo, estatuto ou contrato social no Registro Público de Empresas Mercantis, a cargo da Junta Comercial da respectiva sede, acompanhada de documento comprobatório de seus administradores;

7.8. Sociedade empresária estrangeira: portaria de autorização de funcionamento no Brasil, publicada no Diário Oficial da União e arquivada na Junta Comercial da unidade federativa onde se localizar a filial, agência, sucursal ou estabelecimento, a qual será considerada como sua sede, conforme Instrução Normativa DREI/ME nº 77, de 18 de março de 2020.

7.9. Sociedade simples: inscrição do ato constitutivo no Registro Civil de Pessoas Jurídicas do local de sua sede, acompanhada de documento comprobatório de seus administradores;

7.10. Filial, sucursal ou agência de sociedade simples ou empresária: inscrição do ato constitutivo da filial, sucursal ou agência da sociedade simples ou empresária, respectivamente, no Registro Civil das Pessoas Jurídicas ou no Registro Público de Empresas Mercantis onde opera, com averbação no Registro onde tem sede a matriz

7.11. Sociedade cooperativa: ata de fundação e estatuto social, com a ata da assembleia que o aprovou, devidamente arquivado na Junta Comercial ou inscrito no Registro Civil das Pessoas Jurídicas da respectiva sede, além do registro de que trata o art. 107 da Lei nº 5.764, de 16 de dezembro 1971.

7.12. Os documentos apresentados deverão estar acompanhados de todas as alterações ou da consolidação respectiva.

Item 18. Habilitação fiscal, social e trabalhista

7.13. Prova de inscrição no Cadastro Nacional de Pessoas Jurídicas;

7.14. Prova de regularidade fiscal perante a Fazenda Nacional, mediante apresentação de certidão expedida conjuntamente pela Secretaria da Receita Federal do Brasil (RFB) e pela



ESTADO DO MARANHÃO
PREFEITURA MUNICIPAL DE SÃO PEDRO DOS CRENTES
Av. Canaã, s/n, Centro, São Pedro dos Crentes – MA, CEP: 65978-000



EDITAL CONCORRÊNCIA ELETRÔNICA Nº 011/2025
PROCESSO ADMINISTRATIVO Nº 123/2025

Procuradoria-Geral da Fazenda Nacional (PGFN), referente a todos os créditos tributários federais e à Dívida Ativa da União (DAU) por elas administrados, inclusive aqueles relativos à Seguridade Social, nos termos da Portaria Conjunta nº 1.751, de 02 de outubro de 2014, do Secretário da Receita Federal do Brasil e da Procuradora-Geral da Fazenda Nacional.

- 7.15. Prova de regularidade com o Fundo de Garantia do Tempo de Serviço (FGTS);
- 7.16. Prova de inexistência de débitos inadimplidos perante a Justiça do Trabalho, mediante a apresentação de certidão negativa ou positiva com efeito de negativa, nos termos do Título VII- A da Consolidação das Leis do Trabalho, aprovada pelo Decreto-Lei nº 5.452, de 1º de maio de 1943;
- 7.17. Prova de inscrição no cadastro de contribuintes Municipal relativo ao domicílio ou sede do fornecedor, pertinente ao seu ramo de atividade e compatível com o objeto contratual;
- 7.18. Prova de regularidade com a Fazenda Municipal do domicílio ou sede do fornecedor, relativa à atividade em cujo exercício contrata ou concorre;
- 7.19. Caso o fornecedor seja considerado isento dos tributos relacionados ao objeto contratual, deverá comprovar tal condição mediante a apresentação de declaração da Fazenda respectiva do seu domicílio ou sede, ou outra equivalente, na forma da lei.
- 7.20. O fornecedor enquadrado como microempreendedor individual que pretenda auferir os benefícios do tratamento diferenciado previstos na Lei Complementar n. 123, de 2006, estará dispensado da prova de inscrição nos cadastros de contribuintes estadual e municipal.

Item 19. Qualificação Econômico-Financeira

- 7.21. certidão negativa de falência expedida pelo distribuidor da sede do fornecedor - Lei nº 14.133, de 2021, art. 69, *caput*, inciso II);
- 7.22. Balanço patrimonial, demonstração de resultado de exercício e demais demonstrações contábeis dos 2 (dois) últimos exercícios sociais, comprovando:
- 7.23. índices de Liquidez Geral (LG), Liquidez Corrente (LC), e Solvência Geral (SG) superiores a 1 (um);
- 7.24. As empresas criadas no exercício financeiro da licitação deverão atender a todas as exigências da habilitação e poderão substituir os demonstrativos contábeis pelo balanço de abertura; e



ESTADO DO MARANHÃO
PREFEITURA MUNICIPAL DE SÃO PEDRO DOS CRENTES
Av. Canaã, s/n, Centro, São Pedro dos Crentes – MA, CEP: 65978-000



EDITAL CONCORRÊNCIA ELETRÔNICA Nº 011/2025
PROCESSO ADMINISTRATIVO Nº 123/2025

7.25. Os documentos referidos acima limitar-se-ão ao último exercício no caso de a pessoa jurídica ter sido constituída há menos de 2 (dois) anos.

7.26. Os documentos referidos acima deverão ser exigidos com base no limite definido pela Receita Federal do Brasil para transmissão da Escrituração Contábil Digital - ECD ao Sped.

7.27. Caso a empresa licitante apresente resultado inferior ou igual a 1 (um) em qualquer dos índices de Liquidez Geral (LG), Solvência Geral (SG) e Liquidez Corrente (LC), será exigido para fins de habilitação capital mínimo OU patrimônio líquido mínimo de 10 % do valor total estimado da contratação.

7.28. As empresas criadas no exercício financeiro da licitação deverão atender a todas as exigências da habilitação e poderão substituir os demonstrativos contábeis pelo balanço de abertura. (Lei nº 14.133, de 2021, art. 65, §1º).

7.29. O atendimento dos índices econômicos previstos neste item deverá ser atestado mediante declaração assinada por profissional habilitado da área contábil, apresentada pelo fornecedor.

Item 20. Qualificação Técnica

8.30. Certidão de registro de regularidade de situação junto ao Conselho Regional de Engenharia e Agronomia – CREA ou Conselho de Arquitetura e Urbanismo (CAU), na qual conste responsável técnico, emitida pelo CREA ou CAU da jurisdição da sede da licitante.

8.31. Quando a licitante for registrada fora do Estado do Maranhão, caso vencedora deverá apresentar o visto do CREA/MA, na assinatura do contrato.

8.32. Comprovação técnica-operacional da empresa licitante para o desempenho de serviço de engenharia, conforme segue:

8.33. Atestado(s) ou declaração(ões) de capacidade técnica-operacional, expedido(s) por pessoa(s) jurídica(s) de direito público ou privado, comprovando que a licitante (pessoa jurídica) executou serviços de engenharia;

8.34. O(s) atestado(s) ou declaração(ões) de capacidade técnica, deverá(ão) ser apresentado(s) em papel timbrado, contendo o nome, CNPJ e endereço do emitente, devendo estar assinado(s) ou rubricado(s), contendo o nome e cargo do emissor que o(s) subscreve (em), com firma reconhecida ou assinatura digital;

8.35. Comprovação de capacitação técnico-profissional, comprovação do LICITANTE de possuir em seu quadro permanente ou Declaração de Contratação Futura específica para o Certame (Assinado pelo contratante e pelo profissional indicado com reconhecimento de



ESTADO DO MARANHÃO
PREFEITURA MUNICIPAL DE SÃO PEDRO DOS CRENTES
Av. Canaã, s/n, Centro, São Pedro dos Crentes – MA, CEP: 65978-000



EDITAL CONCORRÊNCIA ELETRÔNICA Nº 011/2025
PROCESSO ADMINISTRATIVO Nº 123/2025

firma em cartório), profissional de nível superior ou outro devidamente reconhecido pela entidade competente;

8.36. Declaração formal de disponibilidade da equipe técnica que se responsabilizará pelos serviços constantes do objeto deste projeto;

8.37. Declaração de que a licitante tem pleno conhecimento das condições e peculiaridades inerente à natureza do serviço ao local de sua execução, assumindo total responsabilidade por esse fato;

8.38. A existência de restrição relativamente à regularidade fiscal e trabalhista não impede que a licitante qualificada como microempresa ou empresa de pequeno porte seja declarada vencedora, uma vez que atenda a todas as demais exigências do edital.

8.39. A declaração do vencedor acontecerá no momento imediatamente posterior à fase de habilitação.

8.40. Caso a proposta mais vantajosa seja ofertada por licitante qualificada como microempresa ou empresa de pequeno porte, e uma vez constatada a existência de alguma restrição no que tange à regularidade fiscal e trabalhista, a mesma será convocada para, no prazo de 5 (cinco) dias úteis, após a declaração do vencedor, comprovar a regularização. O prazo poderá ser prorrogado por igual período, a critério da administração pública, quando requerida pelo licitante, mediante apresentação de justificativa.

8.41. A não-regularização fiscal e trabalhista no prazo previsto no subitem anterior acarretará a inabilitação do licitante, sem prejuízo das sanções previstas neste Edital, sendo facultada a convocação dos licitantes remanescentes, na ordem de classificação. Se, na ordem de classificação, seguir-se outra microempresa, empresa de pequeno porte ou sociedade cooperativa com alguma restrição na documentação fiscal e trabalhista, será concedido o mesmo prazo para regularização.

8.42. Havendo necessidade de analisar minuciosamente os documentos exigidos, o Agente de Contratação suspenderá a sessão, informando no “chat” a nova data e horário para a continuidade da mesma.

8.43. Será inabilitado o licitante que não comprovar sua habilitação, seja por não apresentar quaisquer dos documentos exigidos, ou apresentá-los em desacordo com o estabelecido neste Edital.

8.44. Os documentos que não possuírem prazo de vigência (inscrições, certificados, boletim de cadastros e similares) estabelecido pelo órgão expedidor, deverão ser datados dos últimos 90 (noventa) dias até a data de abertura do certame, sob pena de inabilitação;



ESTADO DO MARANHÃO
PREFEITURA MUNICIPAL DE SÃO PEDRO DOS CRENTES
Av. Canaã, s/n, Centro, São Pedro dos Crentes – MA, CEP: 65978-000



EDITAL CONCORRÊNCIA ELETRÔNICA Nº 011/2025
PROCESSO ADMINISTRATIVO Nº 123/2025



8.45. Nos itens não exclusivos a microempresas e empresas de pequeno porte, em havendo inabilitação, haverá nova verificação, pelo sistema, da eventual ocorrência do empate ficto, previsto nos artigos 44 e 45 da LC nº 123/2006, seguindo-se a disciplina antes estabelecida para aceitação da proposta subsequente.

8.46. Constatado o atendimento às exigências de habilitação fixadas no Edital, o licitante será declarado vencedor.

Item 21.

8. ESTIMATIVAS DO VALOR DA CONTRATAÇÃO

8.1. O custo estimado total da contratação é de **R\$ R\$ 365.247,97** (trezentos e sessenta e cinco mil, duzentos e quarenta e sete reais e noventa e sete centavos), conforme planilhas orçamentárias do Projeto Básico em anexo.

10. ADEQUAÇÃO ORÇAMENTÁRIA

10.1. As despesas para atender a esta licitação estão programadas em dotação orçamentária própria, prevista no orçamento do Município para o exercício de 2025/2026, na classificação abaixo:

12 - FUNDEB - FUNDO DE MANUT. DES. EDUCAÇÃO BÁSICA

12.361.0403.1035 Construção, Ampliação e Reforma de unidades escolares

4.4.90.51.00 - Obras e Instalações

08 - MANUTENÇÃO E DESENVOLVIMENTO DO ENSINO

12.361.0403.1019 - Construção, Ampliação e Reforma de unidades escolares

4.4.90.51.00 - Obras e Instalações

São Pedro dos Crentes - MA, 13 de novembro de 2025.



ESTADO DO MARANHÃO
PREFEITURA MUNICIPAL DE SÃO PEDRO DOS CRENTES
Av. Canaã, s/n, Centro, São Pedro dos Crentes – MA, CEP: 65978-000



EDITAL CONCORRÊNCIA ELETRÔNICA Nº 011/2025
PROCESSO ADMINISTRATIVO Nº 123/2025



CLÓVIS CIRQUEIRA DA SILVA
Secretário Municipal de Educação
Aprovado por:

Aprovado por:

ROMULO COSTA ARRUDA
Prefeito Municipal



ESTADO DO MARANHÃO
PREFEITURA MUNICIPAL DE SÃO PEDRO DOS CRENTES
Av. Canaã, s/n, Centro, São Pedro dos Crentes – MA, CEP: 65978-000



EDITAL CONCORRÊNCIA ELETRÔNICA Nº 011/2025
PROCESSO ADMINISTRATIVO Nº 123/2025



ANEXO II

MODELO DE PROPOSTA DE PREÇOS
(PAPEL TIMBRADO DA EMPRESA LICITANTE)

PROCESSO ADMINISTRATIVO Nº ***

LOCAL: PREFEITURA DE SÃO PEDRO DOS CRENTES – MA

OBJETO: CONTRATAÇÃO DE EMPRESA ESPECIALIZADA PARA CONSTRUÇÃO DE CAMPO SOCIETY PARA PRÁTICAS ESPORTIVAS AMADORAS, LAZER COMUNITÁRIO, COM CAPACIDADE PARA 5 JOGADORES, ILUMINAÇÃO PARA JOGOS NOTURNOS, CONFORME CONDIÇÕES, QUANTIDADES E EXIGÊNCIAS ESTABELECIDAS NESTE EDITAL E SEUS ANEXOS.

CONCORRÊNCIA ELETRÔNICA Nº ____/____						
Data de abertura:						
Nome da empresa:						
CNPJ:						
Endereço:						
CEP:						
Telefone: (DDD)						
E-mail:						
Nome: (do representante legal da empresa)						
CPF: (do representante legal da empresa)						
RG/órgão emissor: (do representante legal da empresa)						
Dados bancários:						
ITEM	QUANT.	UNID.	ESPECIFICAÇÃO	MARCA	VALOR UNIT.	VALOR TOTAL
					R\$	R\$
					R\$	R\$
VALOR TOTAL					R\$	

PREFEITURA MUNICIPAL DE SÃO PEDRO DOS CRENTES

Av. Canaã, s/n, Centro, São Pedro dos Crentes – MA, CEP: 65978-000

www.saopedrodoscrentes.ma.gov.br



ESTADO DO MARANHÃO
PREFEITURA MUNICIPAL DE SÃO PEDRO DOS CRENTES
Av. Canaã, s/n, Centro, São Pedro dos Crentes – MA, CEP: 65978-000



EDITAL CONCORRÊNCIA ELETRÔNICA Nº 011/2025
PROCESSO ADMINISTRATIVO Nº 123/2025



A EMPRESA: DECLARA QUE:

1. ESTÃO INCLUSAS NO VALOR COTADO TODAS AS DESPESAS COM MÃO DE OBRA E, BEM COMO, TODOS OS TRIBUTOS E ENCARGOS FISCAIS, SOCIAIS, TRABALHISTAS, PREVIDENCIÁRIOS E COMERCIAIS E, AINDA, OS GASTOS COM TRANSPORTE E ACONDICIONAMENTO DOS PRODUTOS EM EMBALAGENS ADEQUADAS.
2. VALIDADE DA PROPOSTA: 60 (SESENTA) DIAS.
3. PRAZO DE INICIO DE FORNECIMENTO/EXECUÇÃO DOS SERVIÇOS DE ACORDO COM O ESTABELECIDO NO TERMO DE REFERENCIA (ANEXO I) DO EDITAL DESSE PROCESSO.
4. QUE NÃO INCIDE NAS VEDAÇÕES PREVISTAS NA LEI Nº 14.133/2021.
5. QUE O PRAZO DE INICIO DA ENTREGA DOS PRODUTOS SERÁ DE ACORDO COM OS TERMOS ESTABELECIDOS NO ANEXO I, DESTE EDITAL A CONTAR DO RECEBIMENTO, POR PARTE DA CONTRATADA, DA ORDEM DE COMPRA OU DOCUMENTO SIMILAR. NO *** endereço, TODOS OS BENS SERÃO AVALIADOS, SOB PENA DE DEVOLUÇÃO DE NÃO ACEITE, CASO NÃO ATENDA A DESCRIMINAÇÃO DO TERMO DE REFERÊNCIA DO REFERIDO EDITAL OU DE MÁ QUALIDADE.

LOCAL E DATA

CARIMBO DA EMPRESA/ASSINATURA DO RESPONSÁVE

OBS. SERÃO DESCLASSIFICADAS AS PROPOSTAS QUE APRESENTAREM COTAÇÕES CONTENDO PREÇOS EXCESSIVOS, SIMBÓLICOS, DE VALOR ZERO OU INEXEQUÍVEIS, NA FORMA DA LEGISLAÇÃO EM VIGOR, OU AINDA, QUE OFEREÇAM PREÇOS OU VANTAGENS BASEADAS NAS OFERTAS DOS DEMAIS LICITANTES.



ESTADO DO MARANHÃO
PREFEITURA MUNICIPAL DE SÃO PEDRO DOS CRENTES
Av. Canaã, s/n, Centro, São Pedro dos Crentes – MA, CEP: 65978-000



EDITAL CONCORRÊNCIA ELETRÔNICA Nº 011/2025
PROCESSO ADMINISTRATIVO Nº 123/2025



ANEXO III – DECLARAÇÃO CONJUNTA

CONCORRÊNCIA ELETRÔNICA Nº ***
PROCESSO ADMINISTRATIVO Nº ***

À PREFEITURA DE SÃO PEDRO DOS CENTES

_____, PORTADOR DO RG _____ E
CPF Nº _____, ABAIXO ASSINADO, NA QUALIDADE DE
RESPONSÁVEL LEGAL DA PROPONENTE, _____,
CNPJ Nº _____,

• DECLARA EXPRESSAMENTE QUE SE SUJEITA ÀS CONDIÇÕES ESTABELECIDAS NO EDITAL ACIMA CITADO E QUE ACATARÁ INTEGRALMENTE QUALQUER DECISÃO QUE VENHA A SER TOMADA PELO ÓRGÃO LICITANTE QUANTO À QUALIFICAÇÃO APENAS DAS PROPONENTES QUE TENHAM ATENDIDO ÀS CONDIÇÕES ESTABELECIDAS NO EDITAL E QUE DEMONSTREM INTEGRAL CAPACIDADE DE EXECUTAR O FORNECIMENTO DO BEM PREVISTO.

• DECLARA, AINDA, PARA TODOS OS FINS DE DIREITO, A INEXISTÊNCIA DE FATOS SUPERVENIENTES IMPEDITIVOS DA HABILITAÇÃO OU QUE COMPROMETA A IDONEIDADE DA PROPONENTE.

• DECLARA, PARA FINS DO DISPOSTO NO INC. VI DO ART. Nº 68 DA LEI Nº 14.133/2021, QUE NÃO EMPREGA MENOR DE DEZOITO ANOS EM TRABALHO NOTURNO, PERIGOSO OU INSALUBRE E NÃO EMPREGA MENOR DE DEZESSEIS ANOS.

• DECLARA, SOB AS PENAS DA LEI, EM ESPECIAL O ART. 299 DO CÓDIGO PENAL BRASILEIRO, QUE:

A) A PROPOSTA APRESENTADA PARA PARTICIPAR DA CONCORRÊNCIA ELETRÔNICA Nº ***, FOI ELABORADA DE MANEIRA INDEPENDENTE (PELO LICITANTE), E O CONTEÚDO DA PROPOSTA NÃO FOI, NO TODO OU EM PARTE, DIRETA OU INDIRETAMENTE, INFORMADO, DISCUTIDO OU RECEBIDO DE QUALQUER OUTRO PARTICIPANTE POTENCIAL OU DE FATO DA

PREFEITURA MUNICIPAL DE SÃO PEDRO DOS CRENTES

📍 Av. Canaã, s/n, Centro, São Pedro dos Crentes – MA, CEP: 65978-000

🌐 www.saopedrodoscrentes.ma.gov.br



ESTADO DO MARANHÃO
PREFEITURA MUNICIPAL DE SÃO PEDRO DOS CRENTES
Av. Canaã, s/n, Centro, São Pedro dos Crentes – MA, CEP: 65978-000



EDITAL CONCORRÊNCIA ELETRÔNICA Nº 011/2025
PROCESSO ADMINISTRATIVO Nº 123/2025



CONCORRÊNCIA ELETRÔNICA Nº ***, POR QUALQUER MEIO OU POR QUALQUER PESSOA;

B) A INTENÇÃO DE APRESENTAR A PROPOSTA ELABORADA PARA PARTICIPAR DA **CONCORRÊNCIA ELETRÔNICA Nº ***** NÃO FOI INFORMADA, DISCUTIDA OU RECEBIDA DE QUALQUER OUTRO PARTICIPANTE POTENCIAL OU DE FATO DA **CONCORRÊNCIA ELETRÔNICA Nº *****, POR QUALQUER MEIO OU POR QUALQUER PESSOA;

C) QUE NÃO TENTOU, POR QUALQUER MEIO OU POR QUALQUER PESSOA, INFLUIR NA DECISÃO DE QUALQUER OUTRO PARTICIPANTE POTENCIAL OU DE FATO DA CONCORRÊNCIA ELETRÔNICA Nº *** QUANTO A PARTICIPAR OU NÃO DA REFERIDA LICITAÇÃO;

D) QUE O CONTEÚDO DA PROPOSTA APRESENTADA PARA PARTICIPAR DA CONCORRÊNCIA ELETRÔNICA Nº *** NÃO SERÁ, NO TODO OU EM PARTE, DIRETA OU INDIRETAMENTE, COMUNICADO OU DISCUTIDO COM QUALQUER OUTRO PARTICIPANTE POTENCIAL OU DE FATO DA **CONCORRÊNCIA ELETRÔNICA Nº ***** ANTES DA ADJUDICAÇÃO DO OBJETO DA REFERIDA LICITAÇÃO;

E) QUE O CONTEÚDO DA PROPOSTA APRESENTADA PARA PARTICIPAR DA **CONCORRÊNCIA ELETRÔNICA Nº ***** NÃO FOI, NO TODO OU EM PARTE, DIRETA OU INDIRETAMENTE, INFORMADO, DISCUTIDO OU RECEBIDO DE QUALQUER INTEGRANTE DO *** ÓRGÃO LICITANTE, ANTES DA ABERTURA OFICIAL DAS PROPOSTAS; E

F) QUE ESTÁ PLENAMENTE CIENTE DO TEOR E DA EXTENSÃO DESTA DECLARAÇÃO E QUE DETÉM PLENOS PODERES E INFORMAÇÕES PARA FIRMÁ-LA.

• DECLARA, SOB AS PENALIDADES DA LEI, QUE SE ENQUADRA COMO MICROEMPRESA OU EMPRESA DE PEQUENO PORTE, NOS TERMOS DO ART. 3º DA LEI COMPLEMENTAR Nº 123 DE 14 DE DEZEMBRO DE 2006, ESTANDO APTA A FRUIR OS BENEFÍCIOS E VANTAGENS LEGALMENTE INSTITUÍDAS POR NÃO SE ENQUADRAR EM NENHUMA DAS VEDAÇÕES LEGAIS IMPOSTAS PELO § 4º DO ART. 3º DA LEI COMPLEMENTAR Nº 123 DE 14 DE DEZEMBRO DE 2006 E PELO ARTIGO 4º DA LEI Nº 14.133/2021. DECLARO, PARA FINS DA LC 123/2006 E SUAS ALTERAÇÕES, SOB AS PENALIDADES DESTA, SER:

() MICROEMPRESA – RECEITA BRUTA ANUAL IGUAL OU INFERIOR A 360.000,00 E ESTANDO APTA A FRUIR OS BENEFÍCIOS E VANTAGENS LEGALMENTE



ESTADO DO MARANHÃO
PREFEITURA MUNICIPAL DE SÃO PEDRO DOS CRENTES
Av. Canaã, s/n, Centro, São Pedro dos Crentes – MA, CEP: 65978-000



EDITAL CONCORRÊNCIA ELETRÔNICA Nº 011/2025
PROCESSO ADMINISTRATIVO Nº 123/2025

INSTITUÍDAS POR NÃO SE ENQUADRAR EM NENHUMA DAS VEDAÇÕES LEGAIS IMPOSTAS PELO § 4º DO ART. 3º DA LEI COMPLEMENTAR Nº 123/06 ALTERADA PELA LC 147/2014.

() EMPRESA DE PEQUENO PORTE – RECEITA BRUTA ANUAL SUPERIOR A 360.000,00 E IGUAL OU INFERIOR A 4.800.000,00 VALORES , ESTANDO APTA A FRUIR OS BENEFÍCIOS E VANTAGENS LEGALMENTE INSTITUÍDAS POR NÃO SE ENQUADRAR EM NENHUMA DAS VEDAÇÕES LEGAIS IMPOSTAS PELO § 4º DO ART. 3º DA LEI COMPLEMENTAR Nº 123/06 ALTERADA PELA LC 147/2014.

OBSERVAÇÕES:

- ESTA DECLARAÇÃO PODERÁ SER PREENCHIDA SOMENTE PELA LICITANTE ENQUADRADA COMO ME OU EPP, NOS TERMOS DA LC 123, DE 14 DE DEZEMBRO DE 2006;
- A NÃO APRESENTAÇÃO DESTA DECLARAÇÃO SERÁ INTERPRETADA COMO NÃO ENQUADRAMENTO DA LICITANTE COMO ME OU EPP, NOS TERMOS DA LC Nº 123/2006, OU A OPÇÃO PELA NÃO UTILIZAÇÃO DO DIREITO DE TRATAMENTO DIFERENCIADO.
- DECLARA NÃO TER RECEBIDO DO MUNICÍPIO DE SÃO PEDRO DOS CRENTES - MA OU DE QUALQUER OUTRA ENTIDADE DA ADMINISTRAÇÃO DIRETA OU INDIRETA, EM ÂMBITO FEDERAL, ESTADUAL E MUNICIPAL, SUSPENSÃO TEMPORÁRIA DE PARTICIPAÇÃO EM LICITAÇÃO E OU IMPEDIMENTO DE CONTRATAR COM A ADMINISTRAÇÃO, ASSIM COMO NÃO TER RECEBIDO DECLARAÇÃO DE INIDONEIDADE PARA LICITAR E OU CONTRATAR COM A ADMINISTRAÇÃO FEDERAL, ESTADUAL E MUNICIPAL.
- DECLARA, EM CONFORMIDADE COM A LEI Nº 14.133/2021, QUE CUMPRE TODOS OS REQUISITOS PARA HABILITAÇÃO PARA ESTE CERTAME LICITATÓRIO NO MUNICÍPIO DE SÃO PEDRO DOS CRENTES – MA, **CONCORRÊNCIA ELETRÔNICA Nº *****

....., DE DE 20***.

REPRESENTANTE LEGAL

PREFEITURA MUNICIPAL DE SÃO PEDRO DOS CRENTES

Av. Canaã, s/n, Centro, São Pedro dos Crentes – MA, CEP: 65978-000

www.saopedrodoscrentes.ma.gov.br



ESTADO DO MARANHÃO
PREFEITURA MUNICIPAL DE SÃO PEDRO DOS CRENTES
Av. Canaã, s/n, Centro, São Pedro dos Crentes – MA, CEP: 65978-000



EDITAL CONCORRÊNCIA ELETRÔNICA Nº 011/2025
PROCESSO ADMINISTRATIVO Nº 123/2025



ANEXO IV

PREFEITURA MUNICIPAL DE SÃO PEDRO DOS CRENTES

📍 Av. Canaã, s/n, Centro, São Pedro dos Crentes – MA, CEP: 65978-000

🌐 www.saopedrodoscrentes.ma.gov.br



ESTADO DO MARANHÃO
PREFEITURA MUNICIPAL DE SÃO PEDRO DOS CRENTES
Av. Canaã, s/n, Centro, São Pedro dos Crentes – MA, CEP: 65978-000



EDITAL CONCORRÊNCIA ELETRÔNICA Nº 011/2025
PROCESSO ADMINISTRATIVO Nº 123/2025

MINUTA DE TERMO DE CONTRATO
Lei nº 14.133, de 1º de abril de 2021



CONTRATO Nº/20..
Concorrência/20..
Processo Administrativo nº.....

CONTRATO
ADMINISTRATIVO Nº
...../....., QUE FAZEM ENTRE
SI A
PREFEITURA DE
SÃO PEDRO DOS
CRENTES/MA,
POR
INTERMÉDIO DO
(A)

.....
..... E
.....
.

O MUNICÍPIO DE SÃO PEDRO DOS CRENTES /MA, através
da....., sediada na.....
, inscrita no CNPJ sob o nº
....., doravante denominada **CONTRATANTE**, neste
ato
representado(a) por (nome e função no contratante), e o(a)
....., inscrito(a) no CNPJ/MF sob o nº, sediado(a) na
....., em doravante designado **CONTRATADO**,
neste ato representado(a) por (nome e função no contratado),
conforme atos constitutivos da empresa **OU** procuração apresentada nos autos, tendo
em vista o que consta no Processo nº e em observância às
disposições da Lei nº 14.133, de 1º de abril de 2021, e demais legislação aplicável,

PREFEITURA MUNICIPAL DE SÃO PEDRO DOS CRENTES

Av. Canaã, s/n, Centro, São Pedro dos Crentes – MA, CEP: 65978-000

www.saopedrodoscrentes.ma.gov.br



ESTADO DO MARANHÃO
PREFEITURA MUNICIPAL DE SÃO PEDRO DOS CRENTES
Av. Canaã, s/n, Centro, São Pedro dos Crentes – MA, CEP: 65978-000



EDITAL CONCORRÊNCIA ELETRÔNICA Nº 011/2025
PROCESSO ADMINISTRATIVO Nº 123/2025



resolvem celebrar o presente Termo de Contrato, decorrente da Concorrência
,
mediante as cláusulas e condições a seguir enunciadas.

1. CLÁUSULA PRIMEIRA – OBJETO (art. 92, I e II)

1.1. O objeto do presente instrumento é a contratação de serviços especializados de engenharia de, nas condições estabelecidas no Termo de Referência.

1.2. Objeto da contratação:

ITEM	ESPECIFICAÇÃO	UNIDADE	QUANTIDADE	VALOR UNITÁRIO	VALOR TOTAL
1					
2					
3					
...					

2. CLÁUSULA SEGUNDA – VIGÊNCIA E PRORROGAÇÃO

2.1. O prazo de vigência da contratação é de XXXXXXXXXXXX contados do(a) data de sua assinatura, na forma do artigo 105 da Lei nº 14.133/2021.

2.2. O presente Contrato poderá ser alterado por interesse unilateral da Contratante ou por acordo entre as partes, mediante justificativa técnica, que será apreciada pela Contratante, tudo mediante Termo Aditivo, obedecendo ao disposto no Art. 124 com seus incisos e parágrafos, combinado com o Art. 115 e 132 da Lei Federal nº. 14.133/202

2.3. As alterações unilaterais a que se refere o item anterior, não poderão em hipótese alguma, transfigurar o objeto da presente contratação.

2.4. Nos casos de alteração unilateral do contrato nos moldes do item 2.1.1 que impliquem em aumento ou diminuição de encargos da contratada, a Contratante deverá reestabelecer, no

PREFEITURA MUNICIPAL DE SÃO PEDRO DOS CRENTES

Av. Canaã, s/n, Centro, São Pedro dos Crentes – MA, CEP: 65978-000

www.saopedrodoscrentes.ma.gov.br



ESTADO DO MARANHÃO
PREFEITURA MUNICIPAL DE SÃO PEDRO DOS CRENTES
Av. Canaã, s/n, Centro, São Pedro dos Crentes – MA, CEP: 65978-000



EDITAL CONCORRÊNCIA ELETRÔNICA Nº 011/2025
PROCESSO ADMINISTRATIVO Nº 123/2025



mesmo termo aditivo, o equilíbrio econômico-financeiro do início do presente instrumento, tudo em consonância com os artigos 130 e 131 e PÚ do artigo 131.

2.5 s eventuais períodos de paralisação dar-se-ão mediante autorização da CONTRATANTE, sendo justificadas, e o Cronograma de trabalho ajustado aos dias de efetiva realização dos serviços, de acordo com o Termo de Paralisação devidamente assinado pelas partes.

2.6 Em caso de impedimento, ordem de paralisação ou suspensão do contrato, o cronograma de execução será prorrogado automaticamente pelo tempo correspondente, anotadas tais circunstâncias mediante simples apostila.

2.7 Antes de prorrogar o prazo de vigência do contrato, a Administração deverá verificar a regularidade fiscal do contratado, consultando os cadastros nacionais e municipal de empresas inidôneas, emitindo as certidões negativas de inidoneidade, de impedimento e de débitos trabalhistas, e juntá-las ao respectivo processo.

2.8 O prazo de vigência será automaticamente prorrogado, independentemente de termo aditivo, quando o objeto não for concluído no período firmado acima, ressalvadas as providências cabíveis no caso de culpa do contratado, previstas neste instrumento.

2.9 O Prazo para execução dos Serviços está estimado em 05 (cinco) meses de acordo com o Cronograma Físico Financeiro, contados a partir da emissão da Ordem de Início dos Serviços emitida pela CONTRATANTE, e consequente ciência da CONTRATADA.

3. CLÁUSULA TERCEIRA – MODELOS DE EXECUÇÃO E GESTÃO
CONTRATUAIS (art. 92, IV, VII e XVIII)

3.1. O regime de execução contratual, os modelos de gestão e de execução, assim como os prazos e condições de conclusão, entrega, observação e recebimento do objeto constam no Projeto Básico, anexo a este Contrato.

4. CLÁUSULA QUARTA – SUBCONTRATAÇÃO

4.1. Não será admitida a subcontratação do objeto contratual.

5. CLÁUSULA QUINTA – PREÇO (art. 92, V)

5.1. O valor total da contratação é de R\$...... (.)



ESTADO DO MARANHÃO
PREFEITURA MUNICIPAL DE SÃO PEDRO DOS CRENTES
Av. Canaã, s/n, Centro, São Pedro dos Crentes – MA, CEP: 65978-000



EDITAL CONCORRÊNCIA ELETRÔNICA Nº 011/2025
PROCESSO ADMINISTRATIVO Nº 123/2025



5.2. No valor acima estão incluídas todas as despesas ordinárias diretas e indiretas decorrentes da execução do objeto, inclusive tributos e/ou impostos, encargos sociais, trabalhistas, previdenciários, fiscais e comerciais incidentes, taxa de administração, frete, seguro e outros necessários ao cumprimento integral do objeto da contratação.

6. CLÁUSULA SEXTA - PAGAMENTO (art. 92, V e VI)

6.1. A CONTRATANTE pagará à CONTRATADA pelos serviços explicitados na Cláusula Primeira, os valores unitários expressos na Planilha Orçamentária que é parte integrante do presente contrato;

6.2. Os serviços objeto deste contrato, serão no **O REGIME DE EXECUÇÃO É O DE EMPREITADA POR PREÇO GLOBAL**, desta forma a CONTRATANTE pagará de acordo com as medições apresentadas, baseadas nos serviços efetivamente executados.

6.3. A Nota Fiscal/Fatura será protocolada e encaminhada ao setor competente da CONTRATANTE, para conferência, atesto e posterior pagamento da execução dos serviços, a qual disporá de até 20 (vinte) dias para efetivação.

6.4. No caso de ocorrer a não aceitação dos serviços faturados (que deverá ser devidamente justificada) pela fiscalização da CONTRATANTE, será de imediato comunicado a CONTRATADA para retificação e apresentação da nova Fatura.

6.5. Fica vedado à CONTRATANTE efetuar o pagamento sob quaisquer títulos, indenizações ou ressarcimentos devidos pela CONTRATADA em face da legislação fiscal, previdenciária, social ou trabalhista.

6.6. Caso sejam constatados pela Fiscalização e/ou Contratante, erros, falhas ou divergências nos documentos de faturamento, o pagamento acima estabelecido só será contado a partir da data de reapresentação, pela Contratada, dos documentos de cobrança, devidamente corrigidos, não incidindo, neste caso, qualquer acréscimo ou ônus sobre tais pagamentos;

6.7. Ocorrendo a não aceitação pela fiscalização dos serviços faturados, será de imediato comunicado Empresa contratada para retificação e apresentação da nova fatura escoimada das causas de seu indeferimento;

6.8. Havendo acréscimo e/ou redução dos serviços contratados, resultantes



EDITAL CONCORRÊNCIA ELETRÔNICA Nº 011/2025
PROCESSO ADMINISTRATIVO Nº 123/2025



de modificações de projetos e/ou especificações autorizados por escrito, pela CONTRATANTE, os pagamentos serão efetuados com base nos preços unitários constantes da proposta do licitante vencedor, lavrando-se o Termo Aditivo, dentro do prazo de vigência contratual, desde que não ultrapasse o valor de referência de mercado seguido pela Administração

6.9. Os preços contratados serão alterados para mais ou para menos, conforme o caso, se houver, após a data da apresentação da proposta, criação, alteração ou extinção de quaisquer tributos ou encargos legais ou a superveniência de disposições legais, com comprovada repercussão sobre os preços dos contratos, conforme preconiza o art. 134 da Lei 14.133/2021

6.10. Os pagamentos dos serviços poderão ser sustados pela CONTRATANTE, nos seguintes casos:

6.11. Não cumprimento de obrigações assumidas pela CONTRATADA para com terceiros, que possam de alguma forma prejudicar a CONTRATANTE.

6.12. Inadimplência de obrigações da CONTRATADA para com a CONTRATANTE, por decorrência do presente Contrato

6.13. Não cumprimento do disposto nas Instruções fornecidas pela CONTRATANTE e nos demais Anexos do Edital

6.14. Erros ou vícios constatados nas Faturas

7. CLÁUSULA SÉTIMA - REAJUSTE (art. 92, V)

7.1. Os preços inicialmente contratados são fixos e irreeajustáveis no prazo de um ano contado da data do orçamento.

7.1.1. O orçamento estimado pela Administração baseou-se nas planilhas referenciais elaboradas com base no SINAPI do mês novembro do ano de 2024.

7.2. Após o interregno de um ano, os preços iniciais poderão ser reajustados mediante a aplicação, pelo contratante, do índice **INCC - Índice Nacional de Custo da Construção**, exclusivamente para as obrigações iniciadas e concluídas após a ocorrência da anualidade.

7.3. Nos reajustes subsequentes ao primeiro, o interregno mínimo de um ano será



ESTADO DO MARANHÃO
PREFEITURA MUNICIPAL DE SÃO PEDRO DOS CRENTES
Av. Canaã, s/n, Centro, São Pedro dos Crentes – MA, CEP: 65978-000



EDITAL CONCORRÊNCIA ELETRÔNICA Nº 011/2025
PROCESSO ADMINISTRATIVO Nº 123/2025



contado a partir dos efeitos financeiros do último reajuste.

7.4. No caso de atraso ou não divulgação do(s) índice (s) de reajustamento, o contratante pagará ao contratado a importância calculada pela última variação conhecida, liquidando a diferença correspondente tão logo seja(m) divulgado(s) o(s) índice(s) definitivo(s).

7.4.1. Fica o Contratado obrigado a apresentar memória de cálculo referente ao reajustamento de preços do valor remanescente, sempre que este ocorrer.

7.5. Nas aferições finais, o(s) índice(s) utilizado(s) para reajuste será(ão), obrigatoriamente, o(s) definitivo(s).

7.6. Caso o(s) índice(s) estabelecido(s) para reajustamento venha(m) a ser extinto(s) ou de qualquer forma não possa(m) mais ser utilizado(s), será(ão) adotado(s), em substituição, o(s) que vier(em) a ser determinado(s) pela legislação então em vigor.

7.7. Na ausência de previsão legal quanto ao índice substituto, as partes elegerão novo índice oficial, para reajustamento do preço do valor remanescente, por meio de termo aditivo.

7.8. O reajuste será realizado por apostilamento.

8. CLÁUSULA OITAVA - OBRIGAÇÕES DO CONTRATANTE (art. 92. X, XI e XIV)

8.1 São obrigações da contratante:

8.2 Exigir o cumprimento de todas as obrigações assumidas pelo Contratado, de acordo com o contrato e seus anexos;

8.3 Receber o objeto no prazo e condições estabelecidas no Projeto Básico;

8.4 Notificar o Contratado por escrito da ocorrência de eventuais imperfeições, falhas ou irregularidades constatadas no curso da execução dos serviços, fixando prazo para a sua correção, certificando-se de que as soluções por ele propostas sejam as mais adequadas.

8.5 Notificar o Contratado, por escrito, sobre vícios, defeitos ou incorreções verificadas no objeto fornecido, para que seja por ele substituído, reparado ou corrigido, no total ou em parte, às suas expensas;

8.6 Acompanhar e fiscalizar a execução do contrato e o cumprimento das obrigações pelo Contratado;



ESTADO DO MARANHÃO
PREFEITURA MUNICIPAL DE SÃO PEDRO DOS CRENTES
Av. Canaã, s/n, Centro, São Pedro dos Crentes – MA, CEP: 65978-000



EDITAL CONCORRÊNCIA ELETRÔNICA Nº 011/2025
PROCESSO ADMINISTRATIVO Nº 123/2025

8.7 Comunicar a empresa para emissão de Nota Fiscal no que se refere à parcela incontroversa da execução do objeto, para efeito de liquidação e pagamento, quando houver controvérsia sobre a execução do objeto, quanto à dimensão, qualidade e quantidade, conforme o art. 143 da Lei nº 14.133, de 2021;

8.8 Efetuar o pagamento ao Contratado do valor correspondente à execução do objeto, no prazo, forma e condições estabelecidos no presente Contrato e no Projeto Básico;

8.9 Aplicar ao Contratado as sanções previstas na lei e neste Contrato;

8.10 Cientificar o órgão de representação judicial do Município para adoção das medidas cabíveis quando do descumprimento de obrigações pelo Contratado;

8.11 Explicitamente emitir decisão sobre todas as solicitações e reclamações relacionadas à execução do presente Contrato, ressalvados os requerimentos manifestamente impertinentes, meramente protelatórios ou de nenhum interesse para a boa execução do ajuste.

8.12 A Administração terá o prazo de 10 (dez) dias, a contar da data do protocolo do requerimento para decidir, admitida a prorrogação motivada, por igual período.

8.13 Responder eventuais pedidos de reestabelecimento do equilíbrio econômico-financeiro feitos pelo contratado no prazo máximo de 20 (vinte) dias.

8.14 Notificar os emitentes das garantias quanto ao início de processo administrativo para apuração de descumprimento de cláusulas contratuais.

8.15. Comunicar o Contratado na hipótese de posterior alteração do projeto pelo Contratante, no caso do art. 93, §2º, da Lei nº 14.133, de 2021.

8.16 Fornecer por escrito as informações necessárias para o desenvolvimento dos serviços objeto do contrato.

8.17. Realizar avaliações periódicas da qualidade dos serviços, após seu recebimento.

8.18 Assegurar que o ambiente de trabalho, inclusive seus equipamentos e instalações, apresentem condições adequadas ao cumprimento, pelo Contratado, das normas de segurança e saúde no trabalho, quando o serviço for executado em suas dependências, ou em local por ela designado.

8.19 Não responder por quaisquer compromissos assumidos pelo Contratado com terceiros, ainda que vinculados à execução do contrato, bem como por qualquer dano causado a



ESTADO DO MARANHÃO
PREFEITURA MUNICIPAL DE SÃO PEDRO DOS CRENTES
Av. Canaã, s/n, Centro, São Pedro dos Crentes – MA, CEP: 65978-000



EDITAL CONCORRÊNCIA ELETRÔNICA Nº 011/2025
PROCESSO ADMINISTRATIVO Nº 123/2025



terceiros em decorrência de ato do Contratado, de seus empregados, prepostos ou subordinados.

8.20 Previamente à expedição da ordem de serviço, verificar pendências, liberar áreas e/ou adotar providências cabíveis para a regularidade do início da sua execução

8. CLÁUSULA NONA - OBRIGAÇÕES DO CONTRATADO (art. 92. XIV. XVI e XVII)

8.1. O Contratado deve cumprir todas as obrigações constantes deste Contrato e de seus anexos, assumindo como exclusivamente seus os riscos e as despesas decorrentes da boa e perfeita execução do objeto, observando, ainda, as obrigações a seguir dispostas:

8.2. Responsabilizar-se pelos vícios e danos decorrentes do objeto, de acordo com o Código de Defesa do Consumidor (Lei nº 8.078, de 1990);

8.3. Comunicar ao contratante, no prazo máximo de 24 (vinte e quatro) horas que antecede a data da entrega, os motivos que impossibilitem o cumprimento do prazo previsto, com a devida comprovação;

8.4. Atender às determinações regulares emitidas pelo fiscal ou gestor do contrato ou autoridade superior (art. 137, II, da Lei n.º 14.133, de 2021) e prestar todo esclarecimento ou informação por eles solicitados;

8.5. Reparar, corrigir, remover, reconstruir ou substituir, às suas expensas, no total ou em parte, no prazo fixado pelo fiscal do contrato, os bens nos quais se verificarem vícios, defeitos ou incorreções resultantes da execução ou dos materiais empregados;

8.6. Responsabilizar-se pelos vícios e danos decorrentes da execução do objeto, de acordo com o Código de Defesa do Consumidor (Lei nº 8.078, de 1990), bem como por todo e qualquer dano causado à Administração ou terceiros, não reduzindo essa responsabilidade a fiscalização ou o acompanhamento da execução contratual pelo Contratante, que ficará autorizado a descontar dos pagamentos devidos ou da garantia, caso exigida no edital, o valor correspondente aos danos sofridos;

8.7. Efetuar comunicação ao Contratante, assim que tiver ciência da impossibilidade de realização ou finalização do serviço no prazo estabelecido, para adoção de ações de contingência cabíveis.

8.8. Não contratar, durante a vigência do contrato, cônjuge, companheiro ou parente



EDITAL CONCORRÊNCIA ELETRÔNICA Nº 011/2025
PROCESSO ADMINISTRATIVO Nº 123/2025



em linha reta, colateral ou por afinidade, até o terceiro grau, de dirigente do contratante ou do fiscal ou gestor do contrato, nos termos do artigo 48, parágrafo único, da Lei nº 14.133, de 2021;

8.9. Responsabilizar-se pelo cumprimento das obrigações previstas em Acordo, Convenção, Dissídio Coletivo de Trabalho ou equivalentes das categorias abrangidas pelo contrato, por todas as obrigações trabalhistas, sociais, previdenciárias, tributárias e as demais previstas em legislação específica, cuja inadimplência não transfere a responsabilidade ao Contratante;

8.10. Comunicar ao Fiscal do contrato, no prazo de 24 (vinte e quatro) horas, qualquer ocorrência anormal ou acidente que se verifique no local dos serviços.

8.11. Paralisar, por determinação do Contratante, qualquer atividade que não esteja sendo executada de acordo com a boa técnica ou que ponha em risco a segurança de pessoas ou bens de terceiros.

8.12. Manter durante toda a vigência do contrato, em compatibilidade com as obrigações assumidas, todas as condições exigidas para habilitação na licitação;

8.13. Cumprir, durante todo o período de execução do contrato, a reserva de cargos prevista em lei para pessoa com deficiência, para reabilitado da Previdência Social ou para aprendiz, bem como as reservas de cargos previstas na legislação (art. 116);

8.14. Comprovar a reserva de cargos a que se refere a cláusula acima, no prazo fixado pelo fiscal do contrato, com a indicação dos empregados que preencheram as referidas vagas (art. 116, parágrafo único);

8.15. Guardar sigilo sobre todas as informações obtidas em decorrência do cumprimento do contrato;

8.16. Arcar com o ônus decorrente de eventual equívoco no dimensionamento dos quantitativos de sua proposta, inclusive quanto aos custos variáveis decorrentes de fatores futuros e incertos, devendo complementá-los, caso o previsto inicialmente em sua proposta não seja satisfatório para o atendimento do objeto da contratação, exceto quando ocorrer algum dos eventos arrolados no art. 124, II, d, da Lei nº 14.133, de 2021;

8.17. Cumprir, além dos postulados legais vigentes de âmbito federal, estadual ou municipal, as normas de segurança do Contratante;

8.18. Apresentar ao Contratante, quando for o caso, a relação nominal dos empregados que adentrarão no órgão para a execução do serviço.



ESTADO DO MARANHÃO
PREFEITURA MUNICIPAL DE SÃO PEDRO DOS CRENTES
Av. Canaã, s/n, Centro, São Pedro dos Crentes – MA, CEP: 65978-000



EDITAL CONCORRÊNCIA ELETRÔNICA Nº 011/2025
PROCESSO ADMINISTRATIVO Nº 123/2025



- 8.19. Observar os preceitos da legislação sobre a jornada de trabalho, conforme a categoria profissional.
- 8.20. Atender às solicitações do Contratante quanto à substituição dos empregados alocados, no prazo fixado pela fiscalização do contrato, nos casos em que ficar constatado descumprimento das obrigações relativas à execução do serviço, conforme descrito nas especificações do objeto.
- 8.21. Instruir seus empregados quanto à necessidade de acatar as Normas Internas do Contratante.
- 8.22. Instruir seus empregados a respeito das atividades a serem desempenhadas, alertando-os a não executarem atividades não abrangidas pelo contrato, devendo o Contratado relatar ao Contratante toda e qualquer ocorrência neste sentido, a fim de evitar desvio de função.
- 8.23. Instruir os seus empregados, quanto à prevenção de incêndios nas áreas do Contratante.
- 8.24. Adotar as providências e precauções necessárias, inclusive consulta nos respectivos órgãos, se necessário for, a fim de que não venham a ser danificadas as redes hidrossanitárias, elétricas e de comunicação.
- 8.25. Estar registrada ou inscrita no Conselho Profissional competente, conforme as áreas de atuação previstas no Termo de Referência, em plena validade.
- 8.26. Obter junto aos órgãos competentes, conforme o caso, as licenças necessárias e demais documentos e autorizações exigíveis, na forma da legislação aplicável.
- 8.27. Elaborar o Diário de Obra, incluindo diariamente, pelo Engenheiro preposto responsável, as informações sobre o andamento do empreendimento, tais como, número de funcionários, de equipamentos, condições de trabalho, condições meteorológicas, serviços executados, registro de ocorrências e outros fatos relacionados, bem como os comunicados à Fiscalização e situação das atividades em relação ao cronograma previsto.
- 8.28. Refazer, às suas expensas, os trabalhos executados em desacordo com o estabelecido nas especificações, bem como substituir aqueles realizados com materiais defeituosos ou com vício de construção, pelo prazo de 05 (cinco) anos, contado da data de emissão do Termo de Recebimento Definitivo.
- 8.29. Observar as diretrizes, critérios e procedimentos para a gestão dos resíduos da construção civil estabelecidos na Resolução nº 307, de 05/07/2002, com as



ESTADO DO MARANHÃO
PREFEITURA MUNICIPAL DE SÃO PEDRO DOS CRENTES
Av. Canaã, s/n, Centro, São Pedro dos Crentes – MA, CEP: 65978-000



EDITAL CONCORRÊNCIA ELETRÔNICA Nº 011/2025
PROCESSO ADMINISTRATIVO Nº 123/2025



alterações posteriores, do Conselho Nacional de Meio Ambiente - CONAMA, conforme artigo 4º, §§ 2º e 3º, da Instrução Normativa SLTI/MP nº 1, de 19/01/2010, nos seguintes termos:

8.29.1. O gerenciamento dos resíduos originários da contratação deverá obedecer às diretrizes técnicas e procedimentos do Programa Municipal de Gerenciamento de Resíduos da Construção Civil, ou do Projeto de Gerenciamento de Resíduos da Construção Civil apresentado ao órgão competente, conforme o caso.

8.29.2. Nos termos dos artigos 3º e 10º da Resolução CONAMA nº 307, de 05/07/2002, o Contratado deverá providenciar a destinação ambientalmente adequada dos resíduos da construção civil originários da contratação, obedecendo, no que couber, aos seguintes procedimentos:

8.29.2.1. resíduos Classe A (reutilizáveis ou recicláveis como agregados): deverão ser reutilizados ou reciclados na forma de agregados, ou encaminhados a aterros de resíduos classe A de preservação de material para usos futuros.

8.29.2.2. resíduos Classe B (recicláveis para outras destinações): deverão ser reutilizados, reciclados ou encaminhados a áreas de armazenamento temporário, sendo dispostos de modo a permitir a sua utilização ou reciclagem futura.

8.29.2.3. resíduos Classe C (para os quais não foram desenvolvidas tecnologias ou aplicações economicamente viáveis que permitam a sua reciclagem/recuperação): deverão ser armazenados, transportados e destinados em conformidade com as normas técnicas específicas.

8.29.2.4. resíduos Classe D (perigosos, contaminados ou prejudiciais à saúde): deverão ser armazenados, transportados, reutilizados e destinados em conformidade com as normas técnicas específicas.

8.29.3. Em nenhuma hipótese o Contratado poderá dispor os resíduos originários da contratação em aterros de resíduos sólidos urbanos, áreas de “bota fora”, encostas, corpos d’água, lotes vagos e áreas protegidas por Lei, bem como em áreas não licenciadas.

8.29.4. Para fins de fiscalização do fiel cumprimento do Programa Municipal de Gerenciamento de Resíduos da Construção Civil, ou do Projeto de Gerenciamento de Resíduos da Construção Civil, conforme o caso, o Contratado comprovará, sob pena de multa, que todos os resíduos removidos estão acompanhados de Controle de Transporte de Resíduos, em conformidade com as normas da Agência Brasileira de



ESTADO DO MARANHÃO
PREFEITURA MUNICIPAL DE SÃO PEDRO DOS CRENTES
Av.Canaã, s/n, Centro, São Pedro dos Crentes – MA, CEP: 65978-000



EDITAL CONCORRÊNCIA ELETRÔNICA Nº 011/2025
PROCESSO ADMINISTRATIVO Nº 123/2025

Normas Técnicas - ABNT, ABNT NBR ns. 15.112, 15.113, 15.114, 15.115 e 15.116, de 2004.

8.30. Responder por qualquer acidente de trabalho na execução dos serviços, por uso indevido de patentes registradas em nome de terceiros, por danos resultantes de defeitos ou incorreções dos serviços ou dos bens do Contratante, de seus funcionários ou de terceiros, ainda que ocorridos em via pública junto ao serviço de engenharia.

8.31. Providenciar, conforme o caso, as ligações definitivas das utilidades previstas no projeto (água, esgoto, gás, energia elétrica, telefone etc.), bem como atuar junto aos órgãos federais, estaduais e municipais e concessionárias de serviços públicos para a obtenção de licenças e regularização dos serviços e atividades concluídas (ex.: Habite-se, Licença Ambiental de Operação etc.).

9. CLÁUSULA DÉCIMA – GARANTIA DE EXECUÇÃO (art. 92, XII)

9.1. Não haverá exigência de garantia contratual da execução.

10. CLÁUSULA DÉCIMA PRIMEIRA –
INFRAÇÕES E SANÇÕES ADMINISTRATIVAS (art. 92, XIV)

10.1. Comete infração administrativa, nos termos da Lei nº 14.133, de 2021, o contratado que:

- a) der causa à inexecução parcial do contrato;
- b) der causa à inexecução parcial do contrato que cause grave dano à Administração ou ao funcionamento dos serviços públicos ou ao interesse coletivo;
- c) der causa à inexecução total do contrato;
- d) ensejar o retardamento da execução ou da entrega do objeto da contratação sem motivo justificado;
- e) apresentar documentação falsa ou prestar declaração falsa durante a execução do contrato;
- f) praticar ato fraudulento na execução do contrato;
- g) comportar-se de modo inidôneo ou cometer fraude de qualquer natureza;



ESTADO DO MARANHÃO
PREFEITURA MUNICIPAL DE SÃO PEDRO DOS CRENTES
Av. Canaã, s/n, Centro, São Pedro dos Crentes – MA, CEP: 65978-000



EDITAL CONCORRÊNCIA ELETRÔNICA Nº 011/2025
PROCESSO ADMINISTRATIVO Nº 123/2025

h) praticar ato lesivo previsto no art. 5º da Lei nº 12.846, de 1º de agosto de 2013.

10.2. Serão aplicadas ao contratado que incorrer nas infrações acima descritas as seguintes sanções:

I. Advertência, quando o contratado der causa à inexecução parcial do contrato, sempre que não se justificar a imposição de penalidade mais grave (art. 156, §2º, da Lei nº 14.133, de 2021);

II. Impedimento de licitar e contratar, quando praticadas as condutas descritas nas alíneas “b”, “c” e “d” do subitem acima deste Contrato, sempre que não se justificar a imposição de penalidade mais grave (art. 156, § 4º, da Lei nº 14.133, de 2021);

III. Declaração de inidoneidade para licitar e contratar, quando praticadas as condutas descritas nas alíneas “e”, “f”, “g” e “h” do subitem acima deste Contrato, bem como nas alíneas “b”, “c” e “d”, que justifiquem a imposição de penalidade mais grave (art. 156, §5º, da Lei nº 14.133, de 2021).

IV. Multa:

(1) Moratória de 1% (um por cento) por dia de atraso injustificado sobre o valor da parcela inadimplida, até o limite de 10 (dez) dias;

(2) Moratória de 0,07% (sete centésimos por cento) do valor total do contrato por dia de atraso injustificado, até o máximo de 2% (dois por cento), pela inobservância do prazo fixado para apresentação, suplementação ou reposição da garantia.

a) O atraso superior a 10 (dez) dias autoriza a Administração a promover a extinção do contrato por descumprimento ou cumprimento irregular de suas cláusulas, conforme dispõe o inciso I do art. 137 da Lei n. 14.133, de 2021.

10.3. A aplicação das sanções previstas neste Contrato não exclui, em hipótese alguma, a obrigação de reparação integral do dano causado ao Contratante (art. 156, §9º, da Lei nº 14.133, de 2021)

10.4. Todas as sanções previstas neste Contrato poderão ser aplicadas cumulativamente com a multa (art. 156, §7º, da Lei nº 14.133, de 2021).

10.4.1. Antes da aplicação da multa será facultada a defesa do interessado no prazo de 15 (quinze) dias úteis, contado da data de sua intimação (art. 157, da Lei nº 14.133, de 2021)

10.5. Se a multa aplicada e as indenizações cabíveis forem superiores ao valor do pagamento eventualmente devido pelo Contratante ao Contratado, além da perda



ESTADO DO MARANHÃO
PREFEITURA MUNICIPAL DE SÃO PEDRO DOS CRENTES
Av. Canaã, s/n, Centro, São Pedro dos Crentes – MA, CEP: 65978-000



EDITAL CONCORRÊNCIA ELETRÔNICA Nº 011/2025
PROCESSO ADMINISTRATIVO Nº 123/2025

desse valor, a diferença será descontada da garantia prestada ou será cobrada judicialmente (art. 156, §8º, da Lei nº 14.133, de 2021).

10.6. Previamente ao encaminhamento à cobrança judicial, a multa poderá ser recolhida administrativamente no prazo máximo de XX (XXXX) dias, a contar da data do recebimento da comunicação enviada pela autoridade competente.

10.7. A aplicação das sanções realizar-se-á em processo administrativo que assegure o contraditório e a ampla defesa ao Contratado, observando-se o procedimento previsto no **caput** e parágrafos do art. 158 da Lei nº 14.133, de 2021, para as penalidades de impedimento de licitar e contratar e de declaração de inidoneidade para licitar ou contratar.

10.8. Na aplicação das sanções serão considerados (art. 156, §1º, da Lei nº 14.133, de 2021):

- a) a natureza e a gravidade da infração cometida;
- b) as peculiaridades do caso concreto;
- c) as circunstâncias agravantes ou atenuantes;
- d) os danos que dela provierem para o Contratante;
- e) a implantação ou o aperfeiçoamento de programa de integridade, conforme normas e orientações dos órgãos de controle.

10.9. Os atos previstos como infrações administrativas na Lei nº 14.133, de 2021, ou em outras leis de licitações e contratos da Administração Pública que também sejam tipificados como atos lesivos na Lei nº 12.846, de 2013, serão apurados e julgados conjuntamente, nos mesmos autos, observados o rito procedimental e autoridade competente definidos na referida Lei (art. 159).

10.10. A personalidade jurídica do Contratado poderá ser desconsiderada sempre que utilizada com abuso do direito para facilitar, encobrir ou dissimular a prática dos atos ilícitos previstos neste Contrato ou para provocar confusão patrimonial, e, nesse caso, todos os efeitos das sanções aplicadas à pessoa jurídica serão estendidos aos seus administradores e sócios com poderes de administração, à pessoa jurídica sucessora ou à empresa do mesmo ramo com relação de coligação ou controle, de fato ou de direito, com o Contratado, observados, em todos os casos, o contraditório, a ampla defesa e a obrigatoriedade de análise jurídica prévia (art. 160, da Lei nº 14.133, de 2021)



EDITAL CONCORRÊNCIA ELETRÔNICA Nº 011/2025
PROCESSO ADMINISTRATIVO Nº 123/2025



10.11. O Contratante deverá, no prazo máximo de 15 (quinze) dias úteis, contado da data de aplicação da sanção, informar e manter atualizados os dados relativos às sanções por ela aplicadas, para fins de publicidade no Cadastro Nacional de Empresas Inidôneas e Suspensas (Ceis) e no Cadastro Nacional de Empresas Punidas (Cnep), instituídos no âmbito do Poder Executivo Federal. (Art. 161, da Lei nº 14.133, de 2021)

10.12. As sanções de impedimento de licitar e contratar e declaração de inidoneidade para licitar ou contratar são passíveis de reabilitação na forma do art. 163 da Lei nº 14.133/21.

10.13. Os débitos do contratado para com a Administração contratante, resultantes de multa administrativa e/ou indenizações, não inscritos em dívida ativa, poderão ser compensados, total ou parcialmente, com os créditos devidos pelo referido órgão decorrentes deste mesmo contrato ou de outros contratos administrativos que o contratado possua com o mesmo órgão ora contratante, na forma da Instrução Normativa SEGES/ME nº 26, de 13 de abril de 2022.

11. CLÁUSULA DÉCIMA SEGUNDA – DA EXTINÇÃO CONTRATUAL (art. 92, XIX)

11.1. O contrato será extinto quando cumpridas as obrigações de ambas as partes, ainda que isso ocorra antes do prazo estipulado para tanto.

11.2. Se as obrigações não forem cumpridas no prazo estipulado, a vigência ficará prorrogada até a conclusão do objeto, caso em que deverá a Administração providenciar a readequação do cronograma fixado para o contrato.

11.3. Quando a não conclusão do contrato referida no item anterior decorrer de culpa do contratado:

- a) ficará ele constituído em mora, sendo-lhe aplicáveis as respectivas sanções administrativas; e
- b) poderá a Administração optar pela extinção do contrato e, nesse caso, adotará as medidas admitidas em lei para a continuidade da execução contratual.

11.4. O contrato poderá ser extinto antes de cumpridas as obrigações nele estipuladas, ou antes do prazo nele fixado, por algum dos motivos previstos no artigo 137 da Lei nº 14.133/21, bem como amigavelmente, assegurados o contraditório e a ampla defesa.



ESTADO DO MARANHÃO
PREFEITURA MUNICIPAL DE SÃO PEDRO DOS CRENTES
Av. Canaã, s/n, Centro, São Pedro dos Crentes – MA, CEP: 65978-000



**EDITAL CONCORRÊNCIA ELETRÔNICA Nº 011/2025
PROCESSO ADMINISTRATIVO Nº 123/2025**

- 11.4.1. Nesta hipótese, aplicam-se também os artigos 138 e 139 da mesma Lei.
- 11.4.2. A alteração social ou a modificação da finalidade ou da estrutura da empresa não ensejará a extinção se não restringir sua capacidade de concluir o contrato.
- 11.4.2.1. Se a operação implicar mudança da pessoa jurídica contratada, deverá ser formalizado termo aditivo para alteração subjetiva.
- 11.5. O termo de extinção, sempre que possível, será precedido:
- 11.5.1. Balanço dos eventos contratuais já cumpridos ou parcialmente cumpridos;
- 11.5.2. Relação dos pagamentos já efetuados e ainda devidos;
- 11.5.3. Indenizações e multas.
- 11.6. A extinção do contrato não configura óbice para o reconhecimento do desequilíbrio econômico-financeiro, hipótese em que será concedida indenização por meio de termo indenizatório (art. 131, caput, da Lei n.º 14.133, de 2021).
- 11.7. O contrato poderá ser extinto caso se constate que o contratado mantém vínculo de natureza técnica, comercial, econômica, financeira, trabalhista ou civil com dirigente do órgão ou entidade contratante ou com agente público que tenha desempenhado função na licitação ou atue na fiscalização ou na gestão do contrato, ou que deles seja cônjuge, companheiro ou parente em linha reta, colateral ou por afinidade, até o terceiro grau (art. 14, inciso IV, da Lei n.º 14.133, de 2021).

12. CLÁUSULA DÉCIMA TERCEIRA – DOTAÇÃO ORÇAMENTÁRIA (art. 92, VIII)

13.1. As despesas para atender a esta licitação estão programadas em dotação orçamentária própria, prevista no orçamento do Município para o exercício de 2025/2026, na classificação abaixo:

12 - FUNDEB – FUNDO DE MANUT. DES. EDUCAÇÃO BÁSICA

12.361.0403.1035 Construção, Ampliação e Reforma de unidades escolares
4.4.90.51.00 - Obras e Instalações

08 - MANUTENÇÃO E DESENVOLVIMENTO DO ENSINO

12.361.0403.1019 - Construção, Ampliação e Reforma de unidades escolares
4.4.90.51.00 - Obras e Instalações

13. CLÁUSULA DÉCIMA QUARTA – DOS CASOS OMISSOS (art. 92, III)

PREFEITURA MUNICIPAL DE SÃO PEDRO DOS CRENTES

Av. Canaã, s/n, Centro, São Pedro dos Crentes – MA, CEP: 65978-000

www.saopedrodoscrentes.ma.gov.br



ESTADO DO MARANHÃO
PREFEITURA MUNICIPAL DE SÃO PEDRO DOS CRENTES
Av. Canaã, s/n, Centro, São Pedro dos Crentes – MA, CEP: 65978-000



EDITAL CONCORRÊNCIA ELETRÔNICA Nº 011/2025
PROCESSO ADMINISTRATIVO Nº 123/2025



14.0. Os casos omissos serão decididos pelo contratante, segundo as disposições contidas na Lei nº 14.133, de 2021, e demais normas federais aplicáveis e, subsidiariamente, segundo as disposições contidas na Lei nº 8.078, de 1990 – Código de Defesa do Consumidor – e normas e princípios gerais dos contratos.

14. CLÁUSULA DÉCIMA QUITA – ALTERAÇÕES

14.1. Eventuais alterações contratuais reger-se-ão pela disciplina dos arts. 124 e seguintes da Lei nº 14.133, de 2021.

14.2. O contratado é obrigado a aceitar, nas mesmas condições contratuais, os acréscimos ou supressões que se fizerem necessários, até o limite de 25% (vinte e cinco por cento) do valor inicial atualizado do contrato.

14.3. As alterações contratuais deverão ser promovidas mediante celebração de termo aditivo, submetido à prévia aprovação da consultoria jurídica do contratante, salvo nos casos de justificada necessidade de antecipação de seus efeitos, hipótese em que a formalização do aditivo deverá ocorrer no prazo máximo de 1 (um) mês (art. 132 da Lei nº 14.133, de 2021).

14.4. Registros que não caracterizam alteração do contrato podem ser realizados por simples apostila, dispensada a celebração de termo aditivo, na forma do art. 136 da Lei nº 14.133, de 2021.

15. CLÁUSULA DÉCIMA SEXTA – PUBLICAÇÃO

16.1. Incumbirá à CONTRATANTE providenciar a publicação deste instrumento, por extrato, no Diário Oficial, de acordo com o previsto na Lei nº 14.133/2021.

16. CLÁUSULA DÉCIMA SÉTIMA – FORO (art. 92, §1º)

16.1. Fica eleito o Foro da Comarca de BALSAS- MA. para dirimir os litígios que decorrerem da execução deste Termo de Contrato que não puderem ser compostos pela conciliação, conforme art. 92, §1º, da Lei nº 14.133/21.

[Local], [dia] de [mês] de [ano].



ESTADO DO MARANHÃO
PREFEITURA MUNICIPAL DE SÃO PEDRO DOS CRENTES
Av. Canaã, s/n, Centro, São Pedro dos Crentes – MA, CEP: 65978-000



EDITAL CONCORRÊNCIA ELETRÔNICA Nº 011/2025
PROCESSO ADMINISTRATIVO Nº 123/2025



Representante legal do CONTRATANTE

Representante legal do CONTRATADO

TESTEMUNHAS:

1. _____
2. _____

ANEXO V
PROJETO BÁSICO

PREFEITURA MUNICIPAL DE SÃO PEDRO DOS CRENTES



REFORMA E AMPLIAÇÃO ESCOLA PASTOR JOÃO JONAS

1. INTRODUÇÃO

O presente memorial tem por objetivo descrever os serviços e intervenções a serem executados na **reforma e ampliação da Escola Pastor João Jonas**, localizada no município de **São Pedro dos Crentes - MA**. A presente obra visa promover a melhoria da infraestrutura escolar, de modo a atender à crescente demanda por vagas e oferecer melhores condições de ensino e convivência aos alunos e profissionais da educação. A ampliação proposta contempla a **construção de novas salas de aulas**, adequadas às normas técnicas e pedagógicas vigentes, garantindo maior conforto, ventilação e iluminação natural. Além disso, será implantado um **novo refeitório com cantina**, projetado para proporcionar um ambiente funcional, higiênico e seguro para o preparo e consumo das refeições dos alunos, contribuindo significativamente para o bem-estar da comunidade escolar.

As intervenções incluirão ainda a **adequação de instalações elétricas, hidrossanitárias e estruturais**, bem como melhorias nos acabamentos, acessibilidade e segurança, assegurando que a unidade escolar esteja em conformidade com as exigências legais e de qualidade para o pleno desenvolvimento das atividades educacionais.

2. REMOÇÃO E FECHAMENTO DE JANELAS

Os serviços compreendem a remoção das janelas existentes nos ambientes indicados em projeto, com o fechamento total dos vãos correspondentes, cuja área média é de 3,00 m² por janela.

Após a retirada dos caixilhos e acessórios, será realizado o fechamento dos vãos com alvenaria de tijolo cerâmico furado, assentado com argamassa de cimento e areia no traço 1:3, devidamente nivelado e alinhado. A nova alvenaria deverá ser amarrada às paredes existentes, garantindo perfeita integração estrutural.

Posteriormente, será executado o emboço e reboco nas faces interna e externa, seguindo o mesmo acabamento das superfícies adjacentes, assegurando a uniformidade estética da edificação.

Os materiais e serviços deverão seguir as normas técnicas pertinentes, especialmente a ABNT NBR 13281 (Argamassas para assentamento e revestimento) e a NBR 15812 (Alvenaria estrutural – blocos cerâmicos).

**DIMINUIRA DE 4 JANELAS POR SALA PARA 1 JANELA
SITUADA AO LADO DA PORTA COM UMA DISRANCIA DE 2 METROS**

3. CONSTRUÇÃO DE DUAS SALAS DE AULAS (6 m x 8 m)

A presente etapa compreende a **construção convencional de uma sala de aula**, com dimensões de **6 m de largura por 8 m de comprimento**, totalizando uma área aproximada de **48,00 m² cada sala**.

A edificação será executada em **estrutura convencional de concreto armado**, com fundações dimensionadas conforme as características do solo local. As paredes serão em **alvenaria de tijolo cerâmico furado**, assentadas com argamassa de cimento e areia no traço 1:3, devidamente prumadas, niveladas e amarradas às estruturas de concreto.

A cobertura será composta por **estrutura metálica**, conforme projeto, com **telhas telha metálica**, incluindo todas as peças de fixação, cumeeiras e rufos metálicos. O piso será em **contrapiso de concreto simples desempenado**, com **revestimento cerâmico antiderrapante**, assentado com argamassa colante e rejuntado com material adequado.

As **paredes internas e externas** receberão **emboço e reboco**, com acabamento em **pintura acrílica lavável**. O forro será em **PVC branco** ou **gesso acartonado**, conforme especificação do projeto.

As **aberturas** serão em esquadrias metálicas ou de alumínio, com **portas de madeira semioca** e **janelas com venezianas basculantes** para ventilação e iluminação natural adequadas.

Serão executadas ainda as **instalações elétricas e iluminação** de acordo com as normas da ABNT e os padrões exigidos pelo órgão público contratante.

4. ESTRUTURA METÁLICA – PILARES E TRELIÇAS

A estrutura metálica será composta por **6 (SEIS) pilares treliçados metálicos**, com **altura total de 5,00 m** e **altura útil de 4,00 m**, dispostos com **distância de 4,95 m** entre eixos dos pilares.

Os pilares serão confeccionados em **perfis metálicos tipo cantoneira ou tubo estrutural**, conforme dimensionamento do projeto estrutural, devidamente **soldados e aparafusados**, garantindo a estabilidade e resistência da estrutura. Os mesmos serão **chumbados em blocos de fundação de concreto armado**, com placas de base metálica e chumbadores tipo “J” ou “L”.

Sobre os pilares serão fixadas **3 (TRÊS) treliças metálicas** com os seguintes **comprimentos nominais**:

- 11,00 m

As treliças terão **perfil triangular**, dimensionadas para vencer os vãos livres previstos, com cordas superior e inferior em perfis metálicos e diagonais em barras chatas, atendendo às normas da **ABNT NBR 8800:2008 – Projeto e execução de estruturas de aço de edifícios** e **NBR 14762:2010 – Estruturas de aço constituídas por perfis formados a frio**.

As conexões entre pilares e treliças serão feitas por meio de **chapas de ligação e parafusos estruturais de alta resistência**, conforme detalhamento executivo. Toda a estrutura receberá **tratamento anticorrosivo com pintura em primer epóxi e acabamento em esmalte sintético**, na cor especificada em projeto.

A estrutura metálica deverá ser montada em obra mediante uso de equipamentos adequados, assegurando o **alinhamento, prumo e nivelamento** de todos os elementos, conforme boas práticas de execução.

5. PISO CONVENCIONAL – ESPESSURA 7 cm

O piso será executado em **concreto convencional**, com **espessura de 7 cm**, aplicado sobre **lastro compactado de brita nº 1 ou cascalho rolado**, devidamente nivelado e apilado.

O concreto deverá ser preparado com **traço 1:3:4 (cimento:areia:brita)**, com resistência mínima de **fck = 20 MPa**, adensado e desempenado superficialmente para garantir acabamento uniforme e superfície regular.

Serão previstas **juntas de dilatação** a cada 3,00 m, para evitar fissuras de retração. Após a cura inicial, a superfície poderá receber **acabamento em argamassa de regularização** ou **revestimento cerâmico**, conforme especificações do ambiente. A execução deverá obedecer às boas práticas de construção e às normas da **ABNT NBR 14931:2004** (Execução de estruturas de concreto) e **NBR 13753:1996** (Execução de pisos de concreto).

6. JANELA DE CORRER DE VIDRO (1,00 m x 2,00 m)

O serviço compreende o **fornecimento e instalação de janela de correr**, com dimensões de **1,00 m de altura por 2,00 m de largura**, composta por **duas folhas móveis de vidro liso transparente de 4 mm**, montadas em **esquadria de alumínio anodizado natural ou pintado**, conforme padrão arquitetônico do edifício.

As folhas deslizarão sobre **trilhos horizontais** com roldanas e fecho central tipo “concha”, garantindo perfeito funcionamento, vedação e segurança. A fixação da esquadria será realizada em **vão previamente preparado**, com **nivelamento e prumo**, fixada com buchas e parafusos galvanizados, e vedação perimetral com **silicone neutro transparente**.

A instalação deverá seguir as recomendações do fabricante e as normas da **ABNT NBR 10821-2:2017** (*Esquadrias para edificações – Requisitos e classificação*) e **NBR 7199:2016** (*Vidros na construção civil – Projeto, execução e aplicações*).

Após a instalação, será feita a **limpeza dos vidros e perfis**, bem como a **verificação do deslizamento e travamento das folhas**, assegurando perfeito acabamento e funcionamento.

7. PINTURA DECORATIVA – PADRÃO ESCOLAR (AZUL, VERDE E BRANCA)

A pintura será executada em **paredes rebocadas e devidamente preparadas**, com aplicação de **massa corrida acrílica**, lixamento e posterior pintura com **tinta acrílica**

lavável de primeira qualidade, aplicada em **duas demãos** ou até obter cobertura uniforme.

O padrão de pintura adotado seguirá a seguinte disposição de cores:

- **Faixa inferior:** pintura **na cor azul**, com **altura de 1,10 m** a partir do piso acabado;
- **Faixa intermediária:** pintura **na cor branca**, com **largura de 5 cm**;
- **Faixa superior da intermediária:** pintura **na cor verde**, com **largura de 5 cm**;
- **Demais superfícies acima das faixas:** pintura **na cor branca**, até o encontro com o forro ou laje.

As tintas deverão ser **laváveis, resistentes à umidade e de fácil manutenção**, adequadas para ambientes escolares. A aplicação deverá ser realizada com **rolo de lâ sintética**, garantindo uniformidade e acabamento fino.

A execução seguirá as normas da **ABNT NBR 13245:2011** (*Tintas para construção civil – Execução de pintura em edificações não industriais*) e **NBR 15079:2011** (*Tintas – Terminologia*).

GUILHERME	GUILHERME
PINHEIRO MACHADO	PINHEIRO MACHADO
SILVA:07464059360	SILVA:07464059360

Guilherme Pinheiro Machado Silva
CREA - 1122173040-MA



• ANEXOS

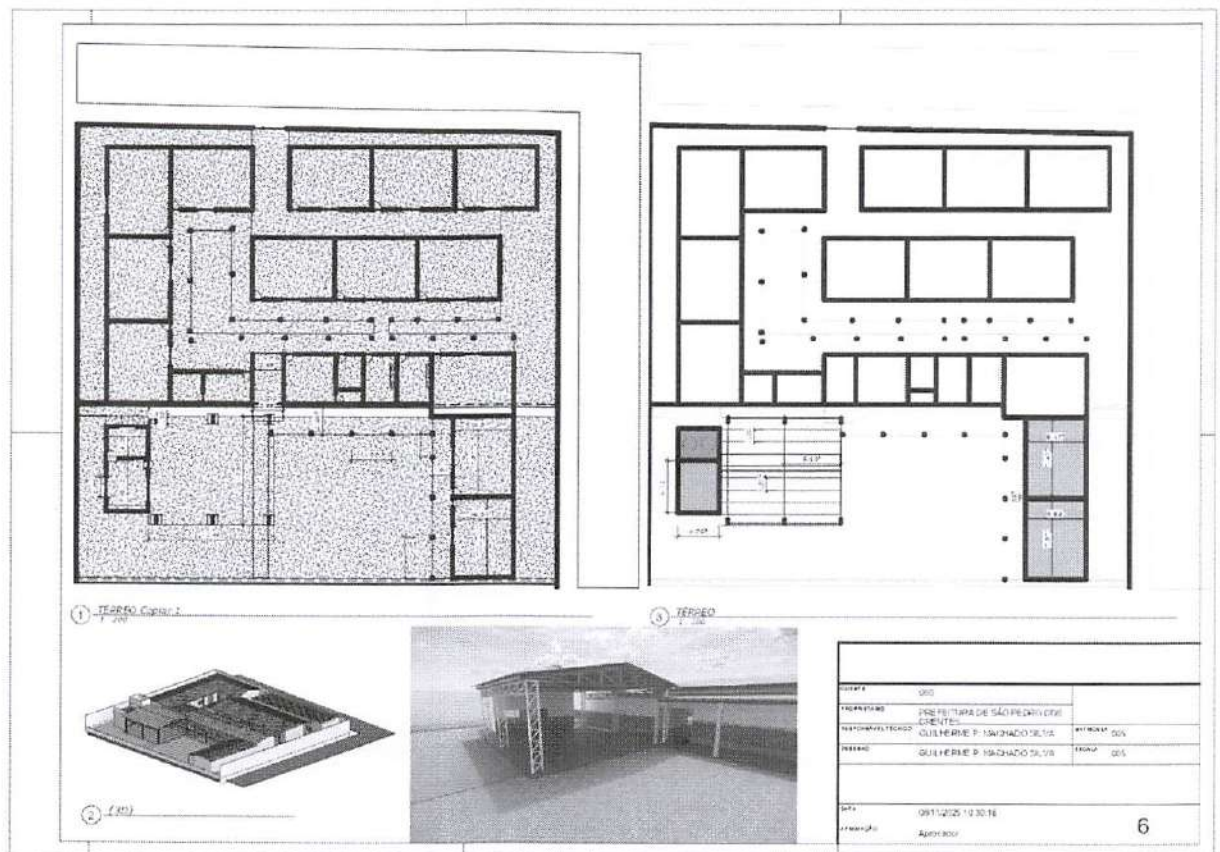



Nº OPERAÇÃO 00	Nº TRANSFEREGOV 0	PROponente / TOMADOR PREFEITURA MUNICIPAL DE SÃO PEDRO DOS CRENTES
-------------------	----------------------	---

APELIDO DO EMPREENDIMENTO / DESCRIÇÃO DO LOTE

REFORMA E AMPLIAÇÃO ESCOLA JOÃO JONAS / REFORMA E AMPLIAÇÃO ESCOLA JOÃO JONAS

Conforme legislação tributária municipal, definir estimativa de percentual da base de cálculo para o ISS:	100,00%
Sobre a base de cálculo, definir a respectiva alíquota do ISS (entre 2% e 5%):	5,00%



BDI 1

TIPO DE OBRA
(SELECIONAR)

Itens	Siglas	% Adotado
Administração Central	AC	3,00%
Seguro e Garantia	SG	1,00%
Risco	R	0,97%
Despesas Financeiras	DF	0,59%
Lucro	L	8,13%
Tributos (impostos COFINS 3%, e PIS 0,65%)	CP	3,65%
Tributos (ISS, variável de acordo com o município)	ISS	5,00%
Tributos (Contribuição Previdenciária sobre a Receita Bruta - 0% ou 4,5% - Desoneração)	CPRB	4,50%
BDI SEM desoneração (Fórmula Acórdão TCU)	BDI PAD	24,98%
BDI COM desoneração	BDI DES	31,46%

#N/D #N/D

Os valores de BDI foram calculados com o emprego da fórmula:

$$BDI = \frac{(1+AC+S+R+G)*(1+DF)*(1+L)}{(1-CP-ISS-CRPB)} - 1$$

Declaro para os devidos fins que, conforme legislação tributária municipal, a base de cálculo deste tipo de obra corresponde à 100%, com a respectiva alíquota de 5%.

Declaro para os devidos fins que o regime de Contribuição Previdenciária sobre a Receita Bruta adotado para elaboração do orçamento foi COM Desoneração, e que esta é a alternativa mais adequada para a Administração Pública.

Observações:

SÃO PEDRO DOS CRENTES

Local

GUILHERME PINHEIRO
MACHADO
SILVA:07464059360GUILHERME PINHEIRO
MACHADO
SILVA:07464059360

quinta-feira, 13 de novembro de 2025

Data

Responsável Técnico

Nome: GUILHERME PINHEIRO MACHADO SILVA

CREA/CAU: 1122173040

ART/RRT: 0

Nº OPERAÇÃO 00	Nº TransfereGOV 0	PROponente / TOMADOR PREFEITURA MUNICIPAL DE SÃO PEDRO DOS CRENTES	Apelido do Empreendimento REFORMA E AMPLIAÇÃO ESCOLA JOÃO JONAS			
LOCALIDADE SINAPI SAO LUIS	DATA BASE 12-24 (DES.)	DESCRIÇÃO DO LOTE REFORMA E AMPLIAÇÃO ESCOLA JOÃO JONAS	MUNICÍPIO / UF SÃO PEDRO DOS CRENTES	BDI 1 31,46%	BDI 2 0,00%	BDI 3 0,00%

Item	Fonte	Código	Descrição	Unidade	Quantidade	Custo Unitário (sem BDI) (R\$)	BDI (%)	Preço Unitário (com BDI) (R\$)	Preço Total (R\$)	
REFORMA E AMPLIAÇÃO ESCOLA JOÃO JONAS									365.247,97	
1.			REFORMA E AMPLIAÇÃO ESCOLA PASTOR JOÃO JONAS						365.247,97	
1.1.			SERVIÇOS PRELIMINARES						9.613,09	
1.1.1.	SINAPI	103689	PLACA DE OBRA	M2	3,00	463,74	BDI 1	609,63	1.828,89	RA
1.1.2.	SINAPI	93582	EXECUÇÃO DE CENTRAL DE ARMADURA EM CANTEIRO DE OBRA, NÃO INCLUSO MOBILIÁRIO E EQUIPAMENTOS. AF_04/2016	M	10,00	279,15	BDI 1	366,97	3.669,70	RA
1.1.3.	SINAPI	99059	LOCAÇÃO CONVENCIONAL DE OBRA, UTILIZANDO GABARITO DE TÁBUAS CORRIDAS PONTALETADAS A CADA 2,00M - 2 UTILIZAÇÕES. AF_10/2018	M	50,00	62,60	BDI 1	82,29	4.114,50	RA
1.2.			ADMINISTRAÇÃO LOCAL						66.738,12	
1.2.1.	SINAPI	93565	ENGENHEIRO CIVIL DE OBRA JÚNIOR COM ENCARGOS COMPLEMENTARES	MES	2,00	18.150,92	BDI 1	23.861,20	47.722,40	RA
1.2.2.	SINAPI	94295	MESTRE DE OBRAS COM ENCARGOS COMPLEMENTARES	MES	2,00	7.232,51	BDI 1	9.507,86	19.015,72	RA
1.3.			DEMOLIÇÃO E ATERRO						3.924,05	
1.3.1.	SINAPI	97645	REMOÇÃO DE JANELAS, DE FORMA MANUAL, SEM REAPROVEITAMENTO. AF_09/2023	M2	32,00	24,39	BDI 1	32,06	1.025,92	RA
1.3.2.	SICRO	3806415	Demolição controlada de concreto com martelo	m³	3,00	670,67	BDI 1	881,66	2.644,98	RA
1.3.3.	SICRO	4915733	Recomposição manual de aterro com material de jazida	m³	5,00	38,51	BDI 1	50,63	253,15	RA
1.4.			ESCAVAÇÃO						1.833,60	
1.4.1.	SINAPI	96522	ESCAVAÇÃO MANUAL PARA BLOCO DE COROAMENTO OU SAPATA (SEM ESCAVAÇÃO PARA COLOCAÇÃO DE FÓRMAS). AF_01/2024	M3	10,00	139,48	BDI 1	183,36	1.833,60	RA
1.5.			CONSTRUÇÃO CONVENCIONAL						180.277,79	
1.5.1.	SINAPI	97102	EXECUÇÃO DE RADIER, ESPESSURA DE 15 CM, FCK = 30 MPA, COM USO DE FORMAS EM MADEIRA SERRADA. AF_09/2021	M2	162,00	232,12	BDI 1	305,14	49.432,68	RA
1.5.2.	SINAPI	103333	ALVENARIA DE VEDAÇÃO DE BLOCOS CERÂMICOS FURADOS NA HORIZONTAL DE 9X14X19 CM (ESPESSURA 9 CM) E ARGAMASSA DE ASSENTAMENTO COM PREPARO MANUAL. AF_12/2021	M2	320,00	116,83	BDI 1	153,58	49.145,60	RA
1.5.3.	SINAPI	103672	CONCRETAGEM DE PILARES, FCK = 25 MPA, COM USO DE BOMBA - LANÇAMENTO, ADENSAMENTO E ACABAMENTO. AF_02/2022_PS	M3	20,00	734,86	BDI 1	966,05	19.321,00	RA
1.5.4.	SICRO	0903789	Emboço com argamassa de cimento, cal hidratada e areia 1:2:8 com espessura de 2 cm - aplicação manual	m²	500,00	30,62	BDI 1	40,25	20.125,00	RA
1.5.5.	SINAPI	100674	JANELA FIXA DE ALUMÍNIO PARA VIDRO, COM VIDRO, BATENTE E FERRAGENS, EXCLUSIVE ACABAMENTO, ALIZAR E CONTRAMARCO, FIXAÇÃO COM PARAFUSO - FORNECIMENTO E INSTALAÇÃO. AF_11/2024	M2	10,00	789,55	BDI 1	1.037,94	10.379,40	RA
1.5.6.	SINAPI	94559	JANELA DE AÇO TIPO BASCULANTE PARA VIDROS, COM BATENTE, FERRAGENS E PINTURA ANTICORROSIVA, EXCLUSIVE VIDROS, ACABAMENTO, ALIZAR E CONTRAMARCO, FIXAÇÃO COM ARGAMASSA, FORNECIMENTO E INSTALAÇÃO. AF_11/2024	M2	3,00	690,13	BDI 1	907,24	2.721,72	RA





PO - PLANILHA ORÇAMENTÁRIA
Orçamento Base para Licitação - OGU

Grau de Sigilo
#PUBLICO

Nº OPERAÇÃO 00	Nº TransfereGOV 0	PROPONENTE / TOMADOR PREFEITURA MUNICIPAL DE SÃO PEDRO DOS CRENTES	APELIDO DO EMPREENDIMENTO REFORMA E AMPLIAÇÃO ESCOLA JOÃO JONAS			
LOCALIDADE SINAPI SAO LUIS	DATA BASE 12-24 (DES.)	DESCRIÇÃO DO LOTE REFORMA E AMPLIAÇÃO ESCOLA JOÃO JONAS	MUNICÍPIO / UF SÃO PEDRO DOS CRENTES	BDI 1 31,46%	BDI 2 0,00%	BDI 3 0,00%

Item	Fonte	Código	Descrição	Unidade	Quantidade	Custo Unitário (sem BDI) (R\$)	BDI (%)	Preço Unitário (com BDI) (R\$)	Preço Total (R\$)	
REFORMA E AMPLIAÇÃO ESCOLA JOÃO JONAS									365.247,97	
1.5.7.	SINAPI	93441	BANCADA GRANITO CINZA 150 X 60 CM, COM CUBA DE EMBUTIR DE AÇO, VÁLVULA AMERICANA EM METAL, SIFÃO FLEXÍVEL EM PVC, ENGATE FLEXÍVEL 30 CM, TORNEIRA CROMADA LONGA, DE PAREDE, 1/2" OU 3/4", P/ COZINHA, PADRÃO POPULAR - FORNEC. E INSTALAÇÃO. AF_01/2020	UN	2,00	1.301,05	BDI 1	1.710,36	3.420,72	RA
1.5.8.	SINAPI	86889	BANCADA DE GRANITO CINZA POLIDO, DE 1,50 X 0,60 M, PARA PIA DE COZINHA - FORNECIMENTO E INSTALAÇÃO. AF_01/2020	UN	1,00	834,50	BDI 1	1.097,03	1.097,03	RA
1.5.9.	SINAPI	96109	FORRO EM PLACAS DE GESSO, PARA AMBIENTES RESIDENCIAIS. AF_08/2023_PS	M2	130,00	52,33	BDI 1	68,79	8.942,70	RA
1.5.10.	SINAPI	103681	CONCRETAGEM DE VIGAS E LAJES, FCK=25 MPA, PARA LAJES MACIÇAS OU NERVURADAS COM GRUA DE CAÇAMBA DE 500 L EM EDIFICAÇÃO DE MULTIPAVIMENTOS ATÉ 16 ANDARES - LANÇAMENTO, ADENSAMENTO E ACABAMENTO. AF_02/2022	M3	3,00	808,29	BDI 1	1.062,58	3.187,74	RA
1.5.11.	SINAPI	87299	ARGAMASSA TRAÇO 1:3 (EM VOLUME DE CIMENTO E AREIA MÉDIA ÚMIDA) PARA CONTRAPISO, PREPARO MECÂNICO COM BETONEIRA 600 L. AF_08/2019	M3	20,00	475,59	BDI 1	625,21	12.504,20	RA
1.6.			CONSTRUÇÃO METALICA					-	52.157,20	
1.6.1.	SINAPI	100776	ESTRUTURA TRELIÇADA DE COBERTURA, TIPO ARCO, COM LIGAÇÕES PARAFUSADAS, INCLUSOS PERFIS METÁLICOS, CHAPAS METÁLICAS, MÃO DE OBRA E TRANSPORTE COM GUINDASTE - FORNECIMENTO E INSTALAÇÃO. AF_01/2020_PSA	KG	1.500,00	19,07	BDI 1	25,07	37.605,00	RA
1.6.2.	SINAPI	94213	TELHAMENTO COM TELHA DE AÇO/ALUMÍNIO E = 0,5 MM, COM ATÉ 2 ÁGUAS, INCLUSO IÇAMENTO. AF_07/2019	M2	110,00	74,84	BDI 1	98,38	10.821,80	RA
1.6.3.	SINAPI	94229	CALHA EM CHAPA DE AÇO GALVANIZADO NUMERO 24, DESENVOLVIMENTO DE 100 CM, INCLUSO TRANSPORTE VERTICAL. AF_07/2019	M	20,00	141,88	BDI 1	186,52	3.730,40	RA
1.7.			MATERIAS					-	15.335,17	
1.7.1.	SINAPI	95470	VASO SANITARIO SIFONADO CONVENCIONAL COM LOUÇA BRANCA, INCLUSO CONJUNTO DE LIGAÇÃO PARA BACIA SANITÁRIA AJUSTÁVEL - FORNECIMENTO E INSTALAÇÃO. AF_01/2020	UN	6,00	342,32	BDI 1	450,01	2.700,06	RA
1.7.2.	SICRO	M0260	Cabo de cobre PP flexível isolado em PVC - tensão de 300/500 V e seção de 3 x 1,5 mm²	m	100,00	4,77	BDI 1	6,27	627,00	RA
1.7.3.	SICRO	M0868	Lâmpada fluorescente compacta eletrônica - potência de 20 W	un	12,00	12,38	BDI 1	16,27	195,24	RA
1.7.4.	SINAPI	101399	ELETRICISTA COM ENCARGOS COMPLEMENTARES	MES	1,00	4.756,57	BDI 1	6.252,99	6.252,99	RA
1.7.5.	SINAPI	101375	AJUDANTE DE ELETRICISTA COM ENCARGOS COMPLEMENTARES	MES	1,00	4.038,22	BDI 1	5.308,64	5.308,64	RA
1.7.6.	SINAPI	91981	INTERRUPTOR BIPOLAR (1 MÓDULO), 10A/250V, INCLUINDO SUPORTE E PLACA - FORNECIMENTO E INSTALAÇÃO. AF_03/2023	UN	4,00	47,78	BDI 1	62,81	251,24	RA
1.8.			PINTURA					-	35.368,96	
1.8.1.	SINAPI	88489	PINTURA LÁTEX ACRÍLICA PREMIUM, APLICAÇÃO MANUAL EM PAREDES, DUAS DEMÃOS. AF_04/2023	M2	1.000,00	14,05	BDI 1	18,47	18.470,00	RA
1.8.2.	SINAPI	88497	EMASSAMENTO COM MASSA LÁTEX, APLICAÇÃO EM PAREDE, DUAS DEMÃOS, LIXAMENTO MANUAL. AF_04/2023	M2	200,00	16,80	BDI 1	20,96	4.192,00	RA





PO - PLANILHA ORÇAMENTÁRIA
Orçamento Base para Licitação - OGU

Grau de Sigilo
#PUBLICO

Nº OPERAÇÃO 00	Nº TransfereGOV 0	PROponente / TOMADOR PREFEITURA MUNICIPAL DE SÃO PEDRO DOS CRENTES	APELIDO DO EMPREENDIMENTO REFORMA E AMPLIAÇÃO ESCOLA JOÃO JONAS			
LOCALIDADE SINAPI SAO LUIS	DATA BASE 12-24 (DES.)	DESCRIÇÃO DO LOTE REFORMA E AMPLIAÇÃO ESCOLA JOÃO JONAS	MUNICÍPIO / UF SÃO PEDRO DOS CRENTES	BDI 1 31,46%	BDI 2 0,00%	BDI 3 0,00%

Item	Fonte	Código	Descrição	Unidade	Quantidade	Custo Unitário (sem BDI) (R\$)	BDI (%)	Preço Unitário (com BDI) (R\$)	Preço Total (R\$)	
REFORMA E AMPLIAÇÃO ESCOLA JOÃO JONAS									365.247,97	
1.8.3.	SINAPI	101446	PINTOR COM ENCARGOS COMPLEMENTARES	MES	1,00	5,190,61	BDI 1	6,823,58	6,823,58	RA
1.8.4.	SINAPI	101378	AJUDANTE DE PINTOR COM ENCARGOS COMPLEMENTARES	MES	1,00	4,303,49	BDI 1	5,657,37	5,657,37	RA

Encargos sociais:

Para elaboração deste orçamento, foram utilizados os encargos sociais do SINAPI para a Unidade da Federação indicada.

Observações:

Foi considerado arredondamento de duas casas decimais para Quantidade; Custo Unitário; BDI; Preço Unitário; Preço Total.

Símbolos da Composição do Investimento: RA - Rateio proporcional entre Repasse e Contrapartida; RP - 100% Repasse; CP - 100% Contrapartida; OU - 100% Outros.

SÃO PEDRO DOS CRENTES

Local

quinta-feira, 13 de novembro de 2025

Data

GUILHERME PINHEIRO
MACHADO
SILVA.07464059360

GUILHERME PINHEIRO
MACHADO
SILVA.07464059360

Responsável Técnico

Nome: GUILHERME PINHEIRO MACHADO SILVA

CREA/CAU: 1122173040

ART/RR: 0





NAME: GLENN PINEIRO MACHADO SILVA
 CHEMICAL: 1122173040
 ADDRESS:

Item	Descrição	Quantidade	Valor Unitário	Valor Total
1.001	1.000 kg de cimento Portland	1.000	1.000,00	1.000,00
1.002	1.000 kg de areia lavada	1.000	1.000,00	1.000,00
1.003	1.000 kg de brita 0,75	1.000	1.000,00	1.000,00
1.004	1.000 kg de brita 1,5	1.000	1.000,00	1.000,00
1.005	1.000 kg de brita 3,0	1.000	1.000,00	1.000,00
1.006	1.000 kg de brita 6,0	1.000	1.000,00	1.000,00
1.007	1.000 kg de brita 12,5	1.000	1.000,00	1.000,00
1.008	1.000 kg de brita 25,0	1.000	1.000,00	1.000,00
1.009	1.000 kg de brita 50,0	1.000	1.000,00	1.000,00
1.010	1.000 kg de brita 75,0	1.000	1.000,00	1.000,00
1.011	1.000 kg de brita 100,0	1.000	1.000,00	1.000,00
1.012	1.000 kg de brita 150,0	1.000	1.000,00	1.000,00
1.013	1.000 kg de brita 200,0	1.000	1.000,00	1.000,00
1.014	1.000 kg de brita 300,0	1.000	1.000,00	1.000,00
1.015	1.000 kg de brita 400,0	1.000	1.000,00	1.000,00
1.016	1.000 kg de brita 500,0	1.000	1.000,00	1.000,00
1.017	1.000 kg de brita 600,0	1.000	1.000,00	1.000,00
1.018	1.000 kg de brita 700,0	1.000	1.000,00	1.000,00
1.019	1.000 kg de brita 800,0	1.000	1.000,00	1.000,00
1.020	1.000 kg de brita 900,0	1.000	1.000,00	1.000,00
1.021	1.000 kg de brita 1.000,0	1.000	1.000,00	1.000,00
1.022	1.000 kg de brita 1.200,0	1.000	1.000,00	1.000,00
1.023	1.000 kg de brita 1.500,0	1.000	1.000,00	1.000,00
1.024	1.000 kg de brita 2.000,0	1.000	1.000,00	1.000,00
1.025	1.000 kg de brita 2.500,0	1.000	1.000,00	1.000,00
1.026	1.000 kg de brita 3.000,0	1.000	1.000,00	1.000,00
1.027	1.000 kg de brita 3.500,0	1.000	1.000,00	1.000,00
1.028	1.000 kg de brita 4.000,0	1.000	1.000,00	1.000,00
1.029	1.000 kg de brita 4.500,0	1.000	1.000,00	1.000,00
1.030	1.000 kg de brita 5.000,0	1.000	1.000,00	1.000,00
1.031	1.000 kg de brita 5.500,0	1.000	1.000,00	1.000,00
1.032	1.000 kg de brita 6.000,0	1.000	1.000,00	1.000,00
1.033	1.000 kg de brita 6.500,0	1.000	1.000,00	1.000,00
1.034	1.000 kg de brita 7.000,0	1.000	1.000,00	1.000,00
1.035	1.000 kg de brita 7.500,0	1.000	1.000,00	1.000,00
1.036	1.000 kg de brita 8.000,0	1.000	1.000,00	1.000,00
1.037	1.000 kg de brita 8.500,0	1.000	1.000,00	1.000,00
1.038	1.000 kg de brita 9.000,0	1.000	1.000,00	1.000,00
1.039	1.000 kg de brita 9.500,0	1.000	1.000,00	1.000,00
1.040	1.000 kg de brita 10.000,0	1.000	1.000,00	1.000,00
1.041	1.000 kg de brita 10.500,0	1.000	1.000,00	1.000,00
1.042	1.000 kg de brita 11.000,0	1.000	1.000,00	1.000,00
1.043	1.000 kg de brita 11.500,0	1.000	1.000,00	1.000,00
1.044	1.000 kg de brita 12.000,0	1.000	1.000,00	1.000,00
1.045	1.000 kg de brita 12.500,0	1.000	1.000,00	1.000,00
1.046	1.000 kg de brita 13.000,0	1.000	1.000,00	1.000,00
1.047	1.000 kg de brita 13.500,0	1.000	1.000,00	1.000,00
1.048	1.000 kg de brita 14.000,0	1.000	1.000,00	1.000,00
1.049	1.000 kg de brita 14.500,0	1.000	1.000,00	1.000,00
1.050	1.000 kg de brita 15.000,0	1.000	1.000,00	1.000,00
1.051	1.000 kg de brita 15.500,0	1.000	1.000,00	1.000,00
1.052	1.000 kg de brita 16.000,0	1.000	1.000,00	1.000,00
1.053	1.000 kg de brita 16.500,0	1.000	1.000,00	1.000,00
1.054	1.000 kg de brita 17.000,0	1.000	1.000,00	1.000,00
1.055	1.000 kg de brita 17.500,0	1.000	1.000,00	1.000,00
1.056	1.000 kg de brita 18.000,0	1.000	1.000,00	1.000,00
1.057	1.000 kg de brita 18.500,0	1.000	1.000,00	1.000,00
1.058	1.000 kg de brita 19.000,0	1.000	1.000,00	1.000,00
1.059	1.000 kg de brita 19.500,0	1.000	1.000,00	1.000,00
1.060	1.000 kg de brita 20.000,0	1.000	1.000,00	1.000,00
1.061	1.000 kg de brita 20.500,0	1.000	1.000,00	1.000,00
1.062	1.000 kg de brita 21.000,0	1.000	1.000,00	1.000,00
1.063	1.000 kg de brita 21.500,0	1.000	1.000,00	1.000,00
1.064	1.000 kg de brita 22.000,0	1.000	1.000,00	1.000,00
1.065	1.000 kg de brita 22.500,0	1.000	1.000,00	1.000,00
1.066	1.000 kg de brita 23.000,0	1.000	1.000,00	1.000,00
1.067	1.000 kg de brita 23.500,0	1.000	1.000,00	1.000,00
1.068	1.000 kg de brita 24.000,0	1.000	1.000,00	1.000,00
1.069	1.000 kg de brita 24.500,0	1.000	1.000,00	1.000,00
1.070	1.000 kg de brita 25.000,0	1.000	1.000,00	1.000,00
1.071	1.000 kg de brita 25.500,0	1.000	1.000,00	1.000,00
1.072	1.000 kg de brita 26.000,0	1.000	1.000,00	1.000,00
1.073	1.000 kg de brita 26.500,0	1.000	1.000,00	1.000,00
1.074	1.000 kg de brita 27.000,0	1.000	1.000,00	1.000,00
1.075	1.000 kg de brita 27.500,0	1.000	1.000,00	1.000,00
1.076	1.000 kg de brita 28.000,0	1.000	1.000,00	1.000,00
1.077	1.000 kg de brita 28.500,0	1.000	1.000,00	1.000,00
1.078	1.000 kg de brita 29.000,0	1.000	1.000,00	1.000,00
1.079	1.000 kg de brita 29.500,0	1.000	1.000,00	1.000,00
1.080	1.000 kg de brita 30.000,0	1.000	1.000,00	1.000,00
1.081	1.000 kg de brita 30.500,0	1.000	1.000,00	1.000,00
1.082	1.000 kg de brita 31.000,0	1.000	1.000,00	1.000,00
1.083	1.000 kg de brita 31.500,0	1.000	1.000,00	1.000,00
1.084	1.000 kg de brita 32.000,0	1.000	1.000,00	1.000,00
1.085	1.000 kg de brita 32.500,0	1.000	1.000,00	1.000,00
1.086	1.000 kg de brita 33.000,0	1.000	1.000,00	1.000,00
1.087	1.000 kg de brita 33.500,0	1.000	1.000,00	1.000,00
1.088	1.000 kg de brita 34.000,0	1.000	1.000,00	1.000,00
1.089	1.000 kg de brita 34.500,0	1.000	1.000,00	1.000,00
1.090	1.000 kg de brita 35.000,0	1.000	1.000,00	1.000,00
1.091	1.000 kg de brita 35.500,0	1.000	1.000,00	1.000,00
1.092	1.000 kg de brita 36.000,0	1.000	1.000,00	1.000,00
1.093	1.000 kg de brita 36.500,0	1.000	1.000,00	1.000,00
1.094	1.000 kg de brita 37.000,0	1.000	1.000,00	1.000,00
1.095	1.000 kg de brita 37.500,0	1.000	1.000,00	1.000,00
1.096	1.000 kg de brita 38.000,0	1.000	1.000,00	1.000,00
1.097	1.000 kg de brita 38.500,0	1.000	1.000,00	1.000,00
1.098	1.000 kg de brita 39.000,0	1.000	1.000,00	1.000,00
1.099	1.000 kg de brita 39.500,0	1.000	1.000,00	1.000,00
1.100	1.000 kg de brita 40.000,0	1.000	1.000,00	1.000,00

[illegible]

PL - PLANILHA DE LEVANTAMENTO DE
MONTARIA DO CÁLULO - OCU

CAIXA

Mr. O'NEAL

OR

[illegible]

1



CRONOGRAMA FÍSICO-FINANCEIRO
OGU

Grau de Sigilo
#PUBLICO

Nº OPERAÇÃO 00	Nº TGOV 0	PROponente TOMADOR PREFEITURA MUNICIPAL DE SÃO PEDRO DOS CRENTES	Apelido Empreendimento REFORMA E AMPLIAÇÃO ESCOLA JOÃO JONAS	Descrição do Lote REFORMA E AMPLIAÇÃO ESCOLA JOÃO JONAS
-------------------	--------------	---	---	--

Item	Descrição	Valor (R\$)	Parcelas:	1	2	3	4	5	6	7	8	9	10	11	12
				12/25	01/26	02/26	03/26	04/26	05/26	06/26	07/26	08/26	09/26	10/26	11/26
1.	REFORMA E AMPLIAÇÃO ESCOLA PASTOR	365.247,97	% Período:	5,15%	60,39%	34,46%									
1.1.	SERVIÇOS PRELIMINARES	9.613,09	% Período:	100,00%											
1.2.	ADMINISTRAÇÃO LOCAL	68.738,12	% Período:	5,15%	60,39%	34,46%									
1.3.	DEMOLIÇÃO E ATERRO	3.924,05	% Período:	100,00%											
1.4.	ESCAVAÇÃO	1.833,60	% Período:	100,00%											
1.5.	CONSTRUÇÃO CONVENCIONAL	180.277,79	% Período:		100,00%										
1.6.	CONSTRUÇÃO METÁLICA	52.157,20	% Período:			100,00%									
1.7.	MATERIAS	15.335,17	% Período:			100,00%									
1.8.	PINTURA	35.388,95	% Período:			100,00%									
Total: R\$ 365.247,97				%:	5,15%	60,39%	34,46%								
Período:	Repasso:	-		-	-	-									
	Contrapartida:	18.807,19		220.582,66	125.858,12										
	Outros:	-		-	-	-									
	Investimento:	18.807,19		220.582,66	125.858,12										
Acumulado:	%:			5,15%	65,54%	100,00%									
	Repasso:	-		-	-	-									
	Contrapartida:	18.807,19		239.389,85	365.247,97										
	Outros:	-		-	-	-									
	Investimento:	18.807,19		239.389,85	365.247,97										

SÃO PEDRO DOS CRENTES
Local

quinta-feira, 13 de novembro de 2025
Data

GUILHERME PINHEIRO MACHADO
MACHADO
SILVA 9746403 9360

GUILHERME PINHEIRO MACHADO
MACHADO
SILVA 9746403 9360

Responsável Técnico
Nome: GUILHERME PINHEIRO MACHADO SILVA
CRE/CAU: 1122173040
ART/RRT: 0



MARANHÃO

VIGÊNCIA A PARTIR DE 07/2015



ENCARGOS SOCIAIS SOBRE A MÃO DE OBRA					
CÓDIGO	DESCRIÇÃO	COM DESONERAÇÃO		SEM DESONERAÇÃO	
		HORISTA %	MENSALISTA %	HORISTA %	MENSALISTA %
GRUPO A					
A1	INSS	0,00%	0,00%	20,00%	20,00%
A2	SESI	1,50%	1,50%	1,50%	1,50%
A3	SENAI	1,00%	1,00%	1,00%	1,00%
A4	INCRA	0,20%	0,20%	0,20%	0,20%
A5	SEBRAE	0,60%	0,60%	0,60%	0,60%
A6	Salário Educação	2,50%	2,50%	2,50%	2,50%
A7	Seguro Contra Acidentes de Trabalho	3,00%	3,00%	3,00%	3,00%
A8	FGTS	8,00%	8,00%	8,00%	8,00%
A9	SECONCI	0,00%	0,00%	0,00%	0,00%
A	Total	16,80%	16,80%	36,80%	36,80%
GRUPO B					
B1	Repouso Semanal Remunerado	17,91%	Não incide	17,91%	Não incide
B2	Feriados	3,96%	Não incide	3,96%	Não incide
B3	Auxílio - Enfermidade	0,91%	0,69%	0,91%	0,69%
B4	13º Salário	10,95%	8,33%	10,95%	8,33%
B5	Licença Paternidade	0,08%	0,06%	0,08%	0,06%
B6	Faltas Justificadas	0,73%	0,56%	0,73%	0,56%
B7	Dias de Chuvas	1,64%	Não incide	1,64%	Não incide
B8	Auxílio Acidente de Trabalho	0,12%	0,09%	0,12%	0,09%
B9	Férias Gozadas	10,53%	8,02%	10,53%	8,02%
B10	Salário Maternidade	0,03%	0,02%	0,03%	0,02%
B	Total	46,86%	17,77%	46,86%	17,77%
GRUPO C					
C1	Aviso Prévio Indenizado	6,98%	5,32%	6,98%	5,32%
C2	Aviso Prévio Trabalhado	0,16%	0,13%	0,16%	0,13%
C3	Férias Indenizadas	3,92%	2,98%	3,92%	2,98%
C4	Depósito Rescisão Sem Justa Causa	5,28%	4,02%	5,28%	4,02%
C5	Indenização Adicional	0,59%	0,45%	0,59%	0,45%
C	Total	16,93%	12,90%	16,93%	12,90%
GRUPO D					
D1	Reincidência de Grupo A sobre Grupo B	7,87%	2,99%	17,24%	6,54%
D2	Reincidência de Grupo A sobre Aviso Prévio Trabalhado e Reincidência do FGTS sobre Aviso Prévio Indenizado	0,59%	0,45%	0,62%	0,47%
D	Total	8,46%	3,44%	17,86%	7,01%
TOTAL(A+B+C+D)		89,05%	50,91%	118,45%	74,48%

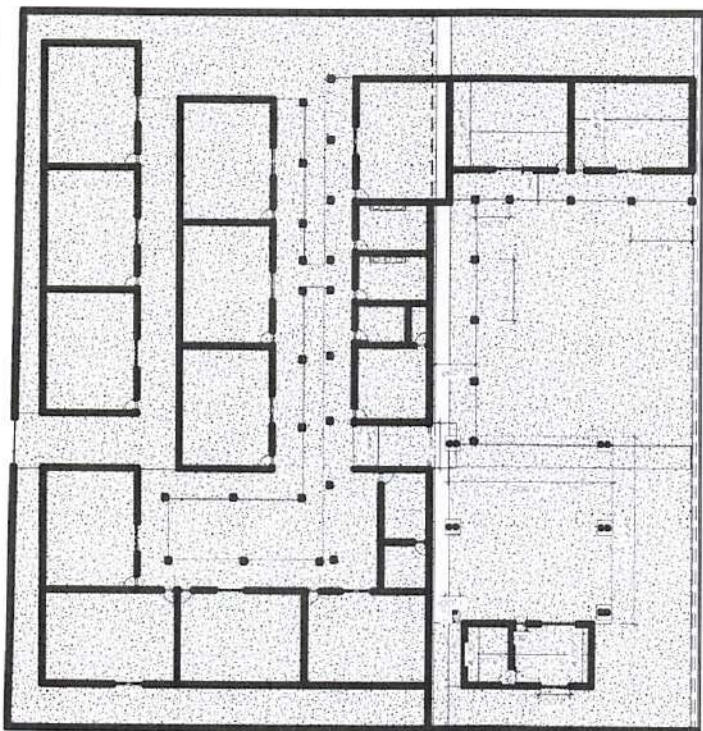

1 **TÉRREO Copiar 1**
1 : 200

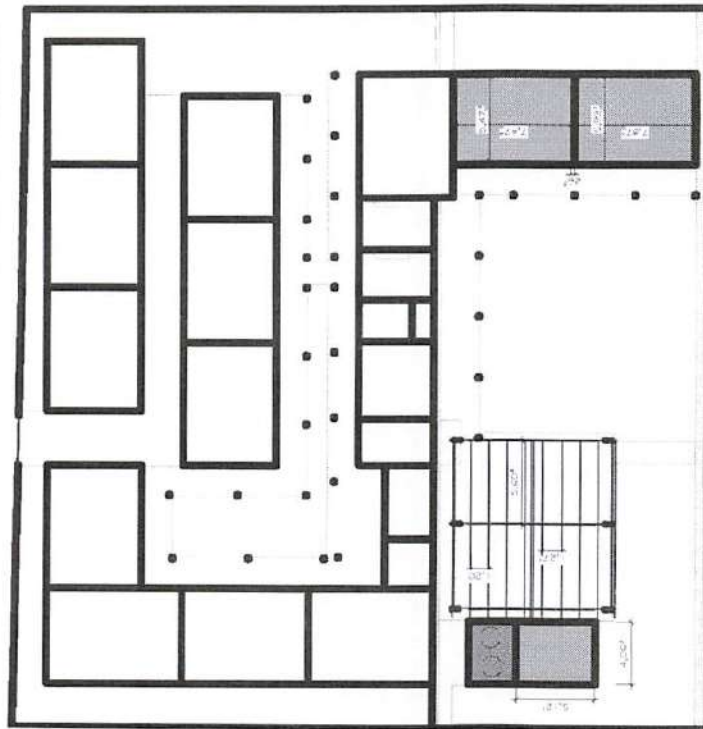

3 **TÉRREO**
1 : 200

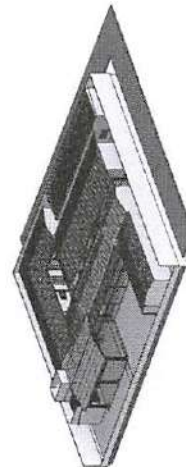

2 (30)



CLIENTE	005	
PROPRIETÁRIO	PREFEITURA DE SÃO PEDRO DOS CRENTES	
RESPONSÁVEL TÉCNICO	GUILHERME P. MACHADO SILVA	MATRÍCULA 005
DESENHO	GUILHERME P. MACHADO SILVA	ESCALA 005
DATA	06/11/2025 10:30:16	
APROVAÇÃO	Aprovador	

6



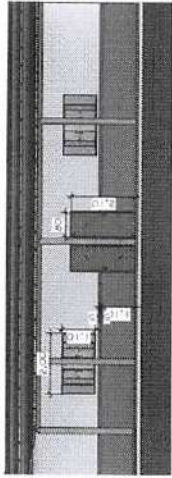
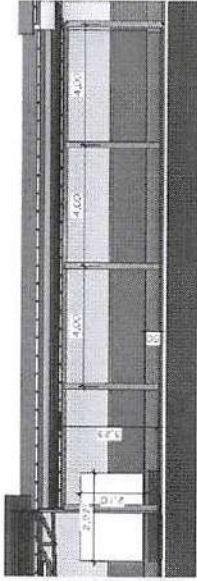
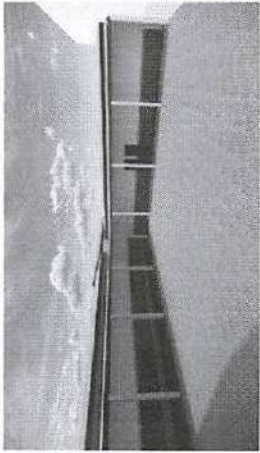

2 Section 2
1 : 100

1 Section 1
1 : 100

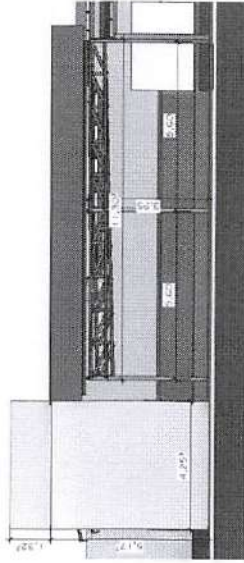

3 Section 3
1 : 100

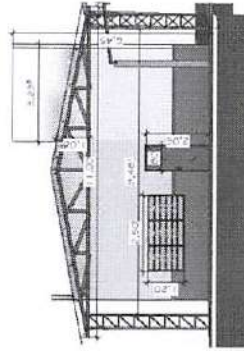
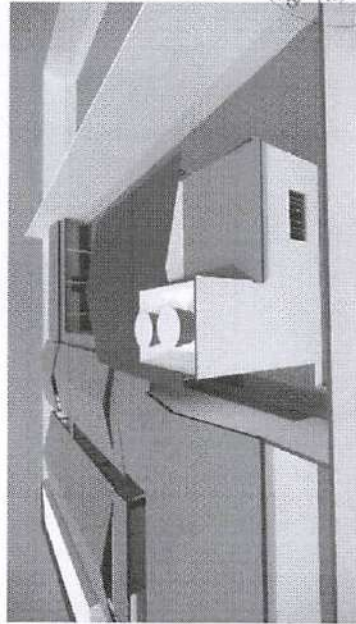

4 Section 4
1 : 100

CLIENTE	005
PROPRIETÁRIO	PREFEITURA DE SÃO PEDRO DOS CRENTES
RESPONSÁVEL TÉCNICO	GUILHERME P. MACHADO SILVA
DESENHO	GUILHERME P. MACHADO SILVA
MATRÍCULA	005
ESCALA	005



DATA
08/11/2025 10:40:45
Aprovador



ESTADO DO MARANHÃO
PREFEITURA MUNICIPAL DE SÃO PEDRO DOS CRENTES
CNPJ: 01 577 844/0001-62

AVISO DE LICITAÇÃO

CONCORRÊNCIA ELETRÔNICA Nº 011/2025



1.1.A **PREFEITURA MUNICIPAL DE SÃO PEDRO DOS CRENTES – MA**, por intermédio do Pregoeiro e equipe de apoio, designados pela **Portaria nº 040/2025**, datada de **06 de janeiro de 2025**, torna público, para o conhecimento de todos os interessados, que realizará licitação na modalidade **CONCORRÊNCIA ELETRÔNICA** do tipo **MENOR PREÇO GLOBAL**, no modo de disputa **ABERTO**, Contratação de pessoa jurídica para reforma e ampliação da Escola João Jonas, localizada no município de São Pedro dos Crentes – MA, durante o exercício financeiro de 2025, com base na Lei nº 14.133/2021, Decreto Municipal nº 004/2024, com aplicação subsidiária e as demais legislações aplicáveis.

O início da Sessão de Disputa de Preços será às **09hs00min do dia 11 de dezembro de 2025**. **LOCAL: <https://www.portaldecompraspublicas.com.br>**. Para todas as referências de tempo será observado o horário de Brasília (DF).

A íntegra do edital poderá ser obtida nos seguintes endereços: <https://www.portaldecompraspublicas.com.br> e <https://saopedroscrentes.ma.gov.br/> ou na sede da PREFEITURA MUNICIPAL DE SÃO PEDRO DOS CRENTES, situada na Rua Canaã, nº 102, Centro, São Pedro dos Crentes – MA, em dias úteis, de 08h00min às 12h00min das 14h00min às 17h00min ou através do e-mail: cplsaopedroscrentes@gmail.com.

São Pedro dos Crentes - MA, 13 de novembro de 2025.

Registre-se. Publique-se. Cumpra-se

Semaia da Silva Moraes
Pregoeiro Municipal

com Deficiência - CMDPCD.

RESOLVE:

Art. 1º. Ficam nomeados os membros titulares e suplentes do Conselho Municipal dos Direitos da Pessoa com Deficiência - CMDPCD de São João do Sótér com mandato de 02 anos, podendo ser reconduzidos por mais 02 anos.

Art. 2º. O Conselho Municipal dos Direitos da Pessoa com Deficiência - CMDPCD é composto por 16 membros: 04 titulares representantes da Sociedade Civil e seus respectivos suplentes; 04 titulares representantes do Poder Público e seus respectivos suplentes. A composição do CMDPCD segue a seguinte ordem:

1 - REPRESENTANTES DA SOCIEDADE CIVIL

- **ENTIDADE DE APOIO OU DEFESA DOS DIREITOS DAS PESSOAS COM DEFICIÊNCIA (ASSOCIAÇÃO DE PAIS E AMIGOS DOS EXCEPCIONAIS)**

Titular: Carla Andressa dos Santos

Suplente: Francisca das Chagas da Silva Abreu

- **INSTITUIÇÃO RELIGIOSA (IGREJA ADVENTISTA)**

Titular: Maria Odete Machado

Suplente: Antônio Cesar da Silva Pereira

- **ORGANIZAÇÃO NÃO GOVERNAMENTAL COM ATENDIMENTO A PESSOAS EM SITUAÇÃO DE VULNERABILIDADE SOCIAL (ONG DE EDUCAÇÃO, MEIO AMBIENTE, DESPORTO, CULTURA E LAZER ESPORTE JOVEM)**

Titular: Maria da Conceição Borges Vale

Suplente: Maria Emilene Pereira Carvalho

- **ORDEM DOS ADVOGADOS DO BRASIL - OAB:**

Titular: Amélia Aléxia da Silva Rocha

Suplente: Dayavilas Francisco Dias Fraga

2 - REPRESENTANTE DO PODER PÚBLICO

- **SECRETARIA MUNICIPAL DE DESENVOLVIMENTO SOCIAL:**

Titular: Francisca de Assis da Conceição Santos

Suplente: Adriana Gonçalves de Jesus Aguiar

- **SECRETARIA MUNICIPAL DE SAÚDE:**

Titular: Mellysa Maria Aparecida Paiva Bezerra

Suplente: Lilian Adrielly de Sousa Pereira

- **SECRETARIA DE ADMINISTRAÇÃO, FAZENDA E INFRAESTRUTURA:**

Titular: Taires Silva Conceição

Suplente: Miguel Sousa dos Santos Junior

- **SECRETARIA MUNICIPAL DE EDUCAÇÃO:**

Titular: José Neudson Oliveira Castelo Branco

Suplente: Alessandra Daniele Lopes de Assunção

Art.3º Este Decreto entra em vigor na data de sua publicação, revogada as disposições em contrário.

De-se ciência e publique-se.

GABINETE DA PREFEITA MUNICIPAL DE SÃO JOÃO DO SÓTER -

MA, AOS QUATRO DIAS DO MÊS DE AGOSTO DE DOIS MIL E VINTE E CINCO.

MARIA DO CARMO CAVALCANTE LACERDA

Prefeita Municipal

Publicado por: FRANCISCO ONETE DA SILVA CARDOSO
Código identificador: 7b8401dfb685efb92f30f735dfc4e399

PREFEITURA MUNICIPAL DE SÃO JOÃO DOS PATOS

TERMO DE HOMOLOGAÇÃO - PREGÃO ELETRÔNICO Nº 043/2025 - SRP

TERMO DE HOMOLOGAÇÃO - PREGÃO ELETRÔNICO Nº 043/2025 - SRP

SECRETARIA MUNICIPAL DE ADMINISTRAÇÃO

No uso das atribuições legais, em cumprimento ao regime estabelecido pela Lei nº 14.133, de 01 de abril de 2021 e alterações. **RESOLVE HOMOLOGAR O PREGÃO ELETRÔNICO Nº 043/2025 - SRP - Processo Administrativo nº 220903/2025.** Objeto: Contratação de empresa para a prestação de serviços técnicos especializados de assessoria e consultoria pública, incluindo diagnostico e levantamento dos problemas atuais em relação à transparência pública para atender as necessidades da Secretaria Municipal de Administração. Empresa Vencedora: **FSS ENTRETENIMENTOS LTDA-ME - CNPJ nº: 12.200.459/0001-18**, localizada na Rua Coelho de Rezende, 929, Centro Sul, Teresina - PI, CEP: 64.001-370. Representado pelo Senhor: Fábio dos Santos Silva, portador(a) da Carteira de Identidade nº 1.787.970. e do CPF: 954.246.103-82. Processo Licitatório Homologado no dia em 12 de novembro de 2025, pela Secretária Municipal de Administração, através da Senhora: Lourdes Karylla Mendes Cavalcante.

Publicado por: LOURDES KARYLLA MENDES CAVALCANTE
Código identificador: 4773f1e71d7bedcbe95129795024614a

PREFEITURA MUNICIPAL DE SÃO PEDRO DOS CRENTES

CONCORRÊNCIA ELETRÔNICA Nº 011/2025

AVISO DE LICITAÇÃO. A Comissão de Licitação e Contratos - CLC, do Município de São Pedro dos Crentes - MA, avisa aos interessados que realizará na sede da Prefeitura Municipal, situada na Avenida Canaã, Centro, CEP: 65978-000, São Pedro dos Crentes - MA, Licitação na modalidade abaixo discriminada na forma da Lei nº 14.133/2021, Decreto Municipal nº 004/2024 e demais normas pertinentes à espécie, atendendo à solicitação da Secretaria Municipal de Educação. O Edital e seus Anexos estão à disposição dos interessados no site www.portaldecompraspublicas.com.br, Portal da Transparência do município www.saopedrodoscrentes.ma.gov.br e poderá ser solicitado pelo e-mail: cplsaopedrocrentes@gmail.com.

Concorrência Eletrônica nº 011/2025	Data/Hora de Abertura 01/12/2025 - 09:00 horas. Menor preço global.
Objeto: Contratação de pessoa jurídica para reforma e ampliação da Escola Pastor João Jonas, localizada no município de São Pedro dos Crentes - MA, conforme condições, quantidades e exigências estabelecidas neste Edital e seus anexos.	

São Pedro dos Crentes - MA, 13 de novembro de 2025. Semaías da Silva Moraes - Agente de Contratação.

Publicado por: ANE CARINE DOS SANTOS CARDOSO
Código identificador: f56d7a22b410cf2969ad7c5b8a960ed4

PREFEITURA MUNICIPAL DE SÃO RAIMUNDO DAS MANGABEIRAS



PREFEITURA MUNICIPAL DE IGARAPÉ DO MEIO

EXTRATO DE TERMO ADITIVO

TERMO DE ADITAMENTO AO CONTRATO Nº 12.116/2024
CONCORRÊNCIA - ELETRÔNICA Nº 006/2024

Primeiro Termo de Aditamento ao contrato nº 12.116/2024, firmado em 24 de outubro de 2025, entre a PREFEITURA MUNICIPAL DE IGARAPÉ DO MEIO - MA, através da Secretaria Municipal de Administração, junto ao Secretário Municipal de Finanças e a empresa D K SERVIÇOS E LOCAÇÕES LTDA; CNPJ nº 18.693.277/0001-02 b) Objeto: Primeira prorrogação de prazo de vigência e execução do contrato 12.116/2024 para dar continuidade a execução de obra de pavimentação asfáltica com extensão de 1.846,79 metros em vias públicas no Município de Igarapé do Meio - MA, por mais 06 (seis) meses; c) Fundamento Legal: art. 107, da Lei Federal nº 14.133/2021; d) Cobertura Orçamentária: 02 23 SECRETARIA MUNICIPAL DE TRANSPORTES 02 23 00 SECRETARIA MUNICIPAL DE TRANSPORTES 15 Urbanismo 15 451 Infra-Estrutura Urbana 15 451 0045 SERVIÇOS URBANOS 15 451 0045 2090 0000 PAVIMENTAÇÃO E MANUT. DE VIAS, MEIOS FIOS, SARJETAS E BUEIROS 4.4.90.51.00 OBRAS E INSTALAÇÕES e) Prazo de vigência: 06 (seis) meses; f) Prazo de execução: 24/10/2025 até 24/04/2026; g) Signatários: Pelo contratante, Lourival Sousa Soares - Secretário Municipal de Administração, Luiz Clecio Silva dos Santos - Secretário Municipal de Finanças e pela contratada, Dhabylla Kacanny Lima Ramos - D K SERVIÇOS E LOCAÇÕES LTDA.

PREFEITURA MUNICIPAL DE ITAPECURU MIRIM

EXTRATOS DE CONTRATOS

EXTRATO DO CONTRATO Nº 306/2025. PREGÃO ELETRÔNICO SRP Nº 026/2025. PROCESSO Nº 2025.10.14.0018. ATA DE REGISTRO DE PREÇOS Nº 034/2025. PARTES: Município de Itapecuru Mirim/MA, através do FUNDO MUNICIPAL DE SAÚDE e a Empresa S. R. DE SOUSA LOPES LTDA. OBJETO: contratação de pessoa jurídica especializada para aquisição de peças e prestação de serviços de refrigeração a fim de atender à demanda do município de Itapecuru Mirim/MA. VALOR: R\$72.633,00 (setenta e dois mil e seiscentos e trinta e três reais). DATA DA ASSINATURA: 29/10/2025. BASE LEGAL: Lei nº 14.133, de 1º de abril de 2021, e demais legislação aplicável. DOTAÇÃO ORÇAMENTÁRIA: UNID. GESTORA: 0213 Fundo Municipal de Saúde; PROJETO/ATIVIDADE: 10 122 0024 2075 - Manutenção e Funcionamento do FMS; NATUREZA: 3.3.90.39.00 - Outros Serviços de Terceiros - Pessoa Jurídica; FONTE: 1.500 Recursos Não Vinculados De Impostos. VALOR: R\$ 20.558,00. UNID. GESTORA: 0213 Fundo Municipal de Saúde; PROJETO/ATIVIDADE: 10 301 0022 2056 - Manutenção dos Serv. De Atenção Básica; NATUREZA: 3.3.90.39.00 - Outros Serviços de Terceiros - Pessoa Jurídica; FONTE: 1.706 Transferência Especial da União; VALOR: R\$ 28.310,00. UNID. GESTORA: 0213 Fundo Municipal de Saúde; PROJETO/ATIVIDADE: 10 301 0022 2056 - Manut. Dos serviços De Atenção Básica; NATUREZA: 3.3.90.39.00 - Outros Serviços de Terceiros - Pessoa Jurídica; FONTE: 1.600 Transf. Sus bloco de Manutenção; VALOR: R\$ 13.850,00. UNID. GESTORA: 0213 Fundo Municipal de Saúde; PROJETO/ATIVIDADE: 10 305 0018 2080 0000 Manutenção dos Serv. De Vigilância Epidemiológica; NATUREZA: 3.3.90.39.00 - Outros Serviços de Terceiros - Pessoa Jurídica; FONTE: 1.600 Transf. Sus bloco de Manutenção. VALOR: R\$ 9.915,00. ASSINATURAS: P/CONTRATANTE: Joselia Coelho Lima Veras, Secretária Municipal de Saúde, Allyson Ferreira Pereira-Secretário Municipal de Administração e Fazenda. P/CONTRATADA: Sílvia Roberta de Sousa Lopes. Representante legal. Itapecuru Mirim - MA.

EXTRATO DO CONTRATO ADMINISTRATIVO DE LOCAÇÃO Nº 324/2025, PROCESSO ADMINISTRATIVO Nº 2025.09.02.0018, ORIUNDO DA INEXIGIBILIDADE DE LICITAÇÃO Nº 069/2025. PARTES: Município de Itapecuru Mirim através do FUNDO DE MANUTENÇÃO E DESENVOLVIMENTO DA EDUCAÇÃO BÁSICA E VALORIZAÇÃO DOS PROFISSIONAIS DA EDUCAÇÃO - FUNDEB, e a empresa LIONS CLUBE DE ITAPECURU MIRIM. OBJETO: Locação de imóvel destinado ao funcionamento da UEB Leãozinho. VALOR: R\$ 6.000,00 (seis mil reais) por mês, totalizando o valor de R\$ 234.000,00 (duzentos e trinta e quatro mil reais). DATA DA ASSINATURA: 05/11/2025. BASE LEGAL: Lei nº 14.133/2021, e demais legislação aplicável. DOTAÇÃO ORÇAMENTÁRIA: UNID. ORÇAM. 0214 FUNDEB - PROJETO/ATIVIDADE: 12.365.0003.2058 MANUT. DA EDUCAÇÃO INFANTIL 30%; - ELEMENTO DE DESPESA: 3.3.90.39.00 - OUTROS SERVIÇOS DE TERCEIROS - PESSOA JURÍDICA; - FONTE DE RECURSO: 1.542 TRANSFERÊNCIA DO FUNDEB - COMP. DA UNIÃO - VAAT. ASSINATURAS: P/LOCATÁRIO: Paulo Roberto Roma Buzar - Secretário Municipal de Educação, Allyson Ferreira Pereira - Secretário Municipal de Administração e Fazenda. P/LOCADOR: Eurico Martins Cardoso - Representante legal. Itapecuru Mirim - MA.

PREFEITURA MUNICIPAL DE MATÕES

AVISO DE LICITAÇÃO
PREGÃO ELETRÔNICO SRP Nº 30/2025
Repúblicação

PROCESSO ADMINISTRATIVO Nº 210.660.042/2025 - SRP. TIPO DE CLASSIFICAÇÃO: MENOR PREÇO GLOBAL

Registro de preços para contratação de empresa para prestação de serviço de Manutenção de Prédios Públicos, para suprir as necessidades da Prefeitura Municipal de Matões. DATA DE ABERTURA: 02/12/2025. HORÁRIO: 08h:30min. ENDEREÇO DA REALIZAÇÃO DO CERTAME: www.portaldecompraspublicas.com.br AQUISIÇÃO DO EDITAL: Poderá ser baixado gratuitamente na plataforma do compras públicas ou retirado no horário de 08h:00min. às 12h:00min De Segunda a Sexta-feira gratuitamente no setor de licitações, localizada na Avenida Mundico Moraes, 872, Centro, Matões ou pelo e-mail: cpimatões2024@gmail.com.

Matões- MA, 13 de novembro de 2025.
ALLANY ANDRADE SOARES SILVA
Pregoeira

AVISO DE LICITAÇÃO
PREGÃO ELETRÔNICO SRP Nº 31/2025
Repúblicação

PROCESSO ADMINISTRATIVO Nº 210.660.043/2025 - SRP. TIPO DE CLASSIFICAÇÃO: MENOR PREÇO POR ITEM.

Registro de preços para Contratação de empresa para prestação de serviço de locação de veículos de grande porte - máquinas pesadas, para suprir as necessidades da Prefeitura Municipal de Matões. DATA DE ABERTURA: 02/11/2025. HORÁRIO: 14h:30min. ENDEREÇO DA REALIZAÇÃO DO CERTAME: www.portaldecompraspublicas.com.br AQUISIÇÃO DO EDITAL: Poderá ser baixado gratuitamente na plataforma do compras públicas ou retirado no horário de 08h:00min. às 12h:00min De Segunda a Sexta-feira gratuitamente no setor de licitações, localizada na Avenida Mundico Moraes, 872, Centro, Matões ou pelo e-mail: cpimatões2024@gmail.com.

Matões- MA, 13 de novembro de 2025.
ALLANY ANDRADE SOARES SILVA
Pregoeira

PREFEITURA MUNICIPAL DE RAPOSA

AVISO DE LICITAÇÃO
PREGÃO ELETRÔNICO Nº 33/2025

AVISO DE LICITAÇÃO. PREGÃO ELETRÔNICO Nº 033/2025.
PROCESSO ADMINISTRATIVO Nº 148/2025.

A Prefeitura Municipal de Raposa/MA, por meio de seu Secretário Municipal de Administração e Planejamento, nomeado pela Portaria GP nº 639/2025; sua Secretária Municipal de Assistência Social, nomeada pela Portaria GP nº 774/2025; sua Secretária Municipal de Educação, nomeada pela Portaria GP nº 623/2025, e, sua Secretária Municipal de Saúde, nomeada pela Portaria GP nº 825/2025, tornam público aos interessados, que realizará às 09h00min (nove horas) do dia 03 de dezembro de 2025, através do Bolsa Nacional de Compras-BNC, site: bnc.org.br, licitação na modalidade PREGÃO, na forma ELETRÔNICA, com critério de julgamento MENOR PREÇO, GLOBAL, objetivando a contratação de empresa especializada na prestação de Serviços Terceirizados de Serviços Gerais, Apoio Administrativo e Logística Avançada, de acordo com as condições, especificações e quantitativos ora discriminados, visando atender as necessidades da Secretaria Municipal de Administração e Planejamento-SECAP; Secretaria Municipal de Assistência Social-SEMAS; Secretaria Municipal de Educação-SEMED; e, Secretaria Municipal de Saúde-SEMUS, conforme condições, quantidades e exigências estabelecidas no Edital e seus anexos, tudo em conformidade com a Lei Federal nº 14.133/2021 e suas alterações posteriores; da Lei Complementar nº 123/2006, alterada pela Lei Complementar nº 147/2014 e pela Lei Complementar 155/2016; Decreto Municipal nº 169/2023; demais normas regulamentares pertinentes à espécie; e, ainda pela exigências do Edital e seus Anexos, que poderão ser consultados e adquiridos, com antecedência mínima de 10 (dez) dias úteis, da abertura do certame, no endereço eletrônico acima e site: <https://www.raposa.ma.gov.br/>.



PREFEITURA MUNICIPAL DE SÃO DOMINGOS DO MARANHÃO

AVISO DE ADIAMENTO
PREGÃO ELETRÔNICO Nº 22/2025 - CPL/PMSDM

PROCESSO ADMINISTRAÇÃO Nº 172/2025

Registro de preços para futura contratação de empresa para prestação de serviços de manutenção preventiva e corretiva dos equipamentos hospitalares.

SITUAÇÃO: Anteriormente marcada para o dia 06/11/2025 às 09h30min, a presente licitação fica ADIADA até ulterior deliberação em razão de pedido de impugnação.

Local de Realização: Portal Licita SDM - www.licitasadomingosma.com.br
Edital e demais informações disponíveis em www.saodomingosdomaranhao.ma.gov.br ou pelo www.licitasadomingosma.com.br e www.pncp.gov.br

São Domingos do Maranhão (MA), 6 de novembro de 2025.
JORGES FRAN COSTA RAMALHO SILVA
Pregoeiro

AVISO DE LICITAÇÃO
CONCORRÊNCIA PÚBLICA Nº 6/2025 - CPL/PMSDM

Referente a contratação de empresa especializada em serviços de engenharia para execução de reforma, manutenção preventiva e corretiva dos espaços esportivos do Município de São Domingos do Maranhão/MA, compreendendo campos de futebol, quadras poliesportivas, ginásios e demais áreas destinadas à prática esportiva, com fornecimento de materiais, equipamentos, ferramentas e mão de obra qualificada, conforme especificações técnicas, memoriais descritivos, projetos e demais condições estabelecidas neste Termo de Referência e em seus anexos.

DATA DA ABERTURA: 02/12/2025 às 09h30min, horário de Brasília/DF
Local de Realização: Portal Licita SDM - www.licitasadomingosma.com.br
Edital e demais informações disponíveis em www.saodomingosdomaranhao.ma.gov.br ou pelo www.licitasadomingosma.com.br e <http://www.pncp.gov.br>

São Domingos do Maranhão (MA), 6 de novembro de 2025.
JORGES FRAN COSTA RAMALHO SILVA
Agente de Contratação

EXTRATO DO CONTRATO Nº 98/2025

PREFEITURA MUNICIPAL DE SÃO DOMINGOS DO MARANHÃO/MA - SECRETARIA MUNICIPAL ADMINISTRAÇÃO/SEMA

OBJETO: presente contrato tem por objeto a prestação de serviços advocatícios especializados, consistentes na propositura, acompanhamento e execução de ações judiciais visando à revisão e à recuperação de valores relativos aos repasses constitucionais do Fundo de Participação dos Municípios (FPM) ao Município Contratante. DO Valor R\$ A remuneração da Contratada será de R\$ 0,20 (vinte centavos) para cada R\$ 1,00 (um real) de benefício econômico efetivamente auferido pelo Município em decorrência de decisões judiciais ou administrativas favoráveis, a partir do primeiro repasse recebido após a decisão judicial. O pagamento dos honorários estará condicionado à comprovação da efetiva entrada das receitas nos cofres do Município. Os honorários sucumbenciais pertencerão exclusivamente à Contratada. O valor global estimado dos honorários advocatícios, calculado conforme este critério, é de R\$ 2.252.050,98 para o período contratual de 24 meses, CAMILA RODRIGUES DA SILVA - SOCIEDADE INDIVIDUAL DE ADVOCACIA, pessoa jurídica de direito privado, inscrita no CNPJ n. 45.656.426/0001-36, INEXIGIBILIDADE DE LICITAÇÃO Nº 017/2022, AMPARO LEGAL: Lei Federal nº 14.133/2021 e suas Posteriores alterações e Proposta de Preços; VIGÊNCIA: 24 (vinte e quatro) meses.

PREFEITURA MUNICIPAL DE SÃO PEDRO DOS CRENTES

AVISO DE LICITAÇÃO
CONCORRÊNCIA ELETRÔNICA Nº 11/2025

Contratação de pessoa jurídica para reforma e ampliação da Escola Pastor João Jonas, localizada no município de São Pedro dos Crentes - MA, conforme condições, quantidades e exigências estabelecidas neste Edital e seus anexos, na forma da Lei nº 14.133/2021, Decreto Municipal nº 004/2024 e demais normas pertinentes à espécie, atendendo à solicitação da Secretaria Municipal de Educação. O Edital e seus Anexos estão à disposição dos interessados no site www.portaldecompraspublicas.com.br, Portal da Transparência do município www.saopedrodoscrentes.ma.gov.br e poderá ser solicitado pelo e-mail: cpisaopedrodoscrentes@gmail.com Tipo: Menor preço global. Data e Local da Abertura: dia 01 de dezembro de 2025 às 09:00 horas.

São Pedro dos Crentes - MA, 13 de novembro de 2025.
SEMAIAS DA SILVA MORAIS
Agente de Contratação



≡ Lista de Licitação

10

▼ Registros por pagina

Buscar:

Cód. 	Seq. 	Modalidade N°/Ano 	Secretaria 	Objeto 	Valor 	Ações 
676	676	CONCORRÊNCIA ELETRÔNICA 011/2025	Secretaria Municipal De Educação	Contratação de pessoa jurídica para reforma e ampliação da Escola Pastor João Jonas, localizada no município de São Pedro dos Crentes – MA, conforme c...	365.247,97	 Ações ▼
675	675	CONCORRÊNCIA ELETRÔNICA 010/2025	Secretaria Municipal De Educação	Contratação de pessoa jurídica para reforma e ampliação da Escola Vovó Mucinha, localizada no município de São Pedro dos Crentes – MA, conforme condiç...	430.756,32	Ações ▼
674	674	INEXIGIBILIDADE 009/2025	Secretaria Municipal De Educação	Locação de imóvel destinado às instalações e funcionamento de atividades administrativas da Secretaria Municipal de Educação, no exercício de 2025.	15.000,0	Ações ▼

DE RESPONSABILIDADE LIMITADA EIRELI
M DOS S COELHO TRANSPORTES E SERVIÇOS EIRELI

1 – MAURICIO DOS SANTOS COELHO brasileiro, maior, casado, comunhão parcial, natural da cidade de Formosa da Serra Negra, Estado do Maranhão, nascido em 04/09/1984, empresário, portador do CPF nº. 003.557.001-66, e da carteira de Habilitação (CNH) 03027194007, expedida pelo DETRAN (MA) 23/11/2017, residente e domiciliado na Avenida Bonifacio Pinto Costa nº 127, Bairro Centro, CEP 65.805.000, Fortaleza dos Nogueiras, Estado do Maranhão, Titular da empresa **M DOS S COELHO TRANSPORTES E SERVIÇOS EIRELI**, com sede e domicílio na Praça 17 de Abril nº 11, bairro Área Avançada, em Fortaleza dos Nogueiras, Estado do Maranhão, CEP 65.805.000, registrada na Junta Comercial do Estado do Maranhão, Sob o NIRE 21600167043, em sessão do dia 30/10/2020, e inscrita no CNPJ sob nº 39.630.316/0001-00, resolve alterar e consolidar o contrato da empresa Eireli:

1ª. O Objeto Passa a Ser.



- 4924-8/00 - Transporte escolar
- 3811-4/00 - Coleta de resíduos não-perigosos
- 3821-1/00 - Tratamento e disposição de resíduos não-perigosos
- 4313-4/00 - Obras de terraplenagem
- 4923-0/02 - Serviço de transporte de passageiros - locação de automóveis com motorista
- 7711-0/00 - Locação de automóveis sem condutor
- 7719-5/99 - Locação de outros meios de transporte não especificados anteriormente, sem condutor (Caçamba, motos, reto escavadeira, moto niveladora, pá carregadeira, etc)
- 7732-2/01 - Aluguel de máquinas e equipamentos para construção sem operador, exceto andaimes
- 8121-4/00 - Limpeza em prédios e em domicílios
- 8130-3/00 - Atividades paisagísticas
- 4120-4/00 - Construção de edifícios
- 3600-6/02 - Distribuição de água por caminhões
- 4211-1/01 - Construção de rodovias e ferrovias
- 4211-1/02 - Pintura para sinalização em pistas rodoviárias e aeroportos
- 4212-0/00 - Construção de obras-de-arte especiais
- 4213-8/00 - Obras de urbanização - ruas, praças e calçadas
- 4221-9/03 - Manutenção de redes de distribuição de energia elétrica
- 4222-7/01 - Construção de redes de abastecimento de água, coleta de esgoto e construções correlatas, exceto obras de irrigação
- 4292-8/01 - Montagem de estruturas metálicas
- 4299-5/01 - Construção de instalações esportivas e recreativas
- 4311-8/01 - Demolição de edifícios e outras estruturas
- 4321-5/00 - Instalação e manutenção elétrica
- 4322-3/01 - Instalações hidráulicas, sanitárias e de gás
- 4322-3/02 - Instalação e manutenção de sistemas centrais de ar condicionado, de ventilação e refrigeração
- 4330-4/02 - Instalação de portas, janelas, tetos, divisórias e armários embutidos de qualquer material
- 4330-4/04 - Serviços de pintura de edifícios em geral
- 4391-6/00 - Obras de fundações
- 4399-1/03 - Obras de alvenaria
- 4520-0/01 - Serviços de manutenção e reparação mecânica de veículos automotores
- 4520-0/03 - Serviços de manutenção e reparação elétrica de veículos automotores
- 4520-0/06 - Serviços de borracharia para veículos automotores
- 8111-7/00 - Serviços combinados para apoio a edifícios, exceto condomínios prediais
- 8129-0/00 - Atividades de limpeza não especificadas anteriormente (limpezas de sarjetas, fossa sépticas, roço de praças e calçadas, etc, As atividades de limpeza e de tratamento de piscinas, As atividades de limpeza especializada como a limpeza de chaminés, de fornos, incineradores, caldeiras, dutos de ventilação e de refrigeração de ar, A atividade de limpeza de máquinas industriais, A atividade de limpeza em trens, ônibus, embarcações, etc., A atividade de limpeza do interior de tanques marítimos, A atividade de limpeza de garrafas, A atividade de limpeza de ruas, A atividade de limpeza de caixas de água e caixas de gordura, outras, atividades de limpeza não especificadas anteriormente, Os serviços de eliminação de microorganismos nocivos por meio de esterilização em produtos agrícolas, livros, equipamentos médico-hospitalares e outro)
- 3702-9/00 - Atividades relacionadas a esgoto, exceto a gestão de redes.

A vista da modificação ora ajustadas consolida-se o contrato social com a seguinte redação:

Clausula Primeira – A Empresa gira sob o nome empresarial de **M DOS S COELHO TRANSPORTES E SERVIÇOS EIRELI**, com sede e domicílio na Praça 17 de Abril nº 11, bairro Área Avançada, em Fortaleza dos Nogueiras, Estado do Maranhão, CEP 65.805.000, registrada na Junta Comercial do Estado do Maranhão

Clausula Segunda – O Capital Social da empresa é de R\$ 200.000,00 (Duzentos Mil Reais).

TITULAR	VALOR	VALOR EM R\$
MAURICIO DOS SANTOS COELHO	200.000	R\$ 200.000,00
TOTAL	200.000	R\$ 200.000,00

Clausula Terceira – O Objeto é:

4924-8/00 - Transporte escolar
3811-4/00 - Coleta de resíduos não-perigosos
3821-1/00 - Tratamento e disposição de resíduos não-perigosos
4313-4/00 - Obras de terraplenagem
4923-0/02 - Serviço de transporte de passageiros - locação de automóveis com motorista
7711-0/00 - Locação de automóveis sem condutor
7719-5/99 - Locação de outros meios de transporte não especificados anteriormente, sem condutor (Caçamba, motos, retro escavadeira, moto niveladora, pá carregadeira, etc)
7732-2/01 - Aluguel de máquinas e equipamentos para construção sem operador, exceto andaimes
8121-4/00 - Limpeza em prédios e em domicílios
8130-3/00 - Atividades paisagísticas
4120-4/00 - Construção de edifícios
3600-6/02 - Distribuição de água por caminhões
4211-1/01 - Construção de rodovias e ferrovias
4211-1/02 - Pintura para sinalização em pistas rodoviárias e aeroportos
4212-0/00 - Construção de obras-de-arte especiais
4213-8/00 - Obras de urbanização - ruas, praças e calçadas
4221-9/03 - Manutenção de redes de distribuição de energia elétrica
4222-7/01 - Construção de redes de abastecimento de água, coleta de esgoto e construções correlatas, exceto obras de irrigação
4292-8/01 - Montagem de estruturas metálicas
4299-5/01 - Construção de instalações esportivas e recreativas
4311-8/01 - Demolição de edifícios e outras estruturas
4321-5/00 - Instalação e manutenção elétrica
4322-3/01 - Instalações hidráulicas, sanitárias e de gás
4322-3/02 - Instalação e manutenção de sistemas centrais de ar condicionado, de ventilação e refrigeração
4330-4/02 - Instalação de portas, janelas, tetos, divisórias e armários embutidos de qualquer material
4330-4/04 - Serviços de pintura de edifícios em geral
4391-6/00 - Obras de fundações
4399-1/03 - Obras de alvenaria
4520-0/01 - Serviços de manutenção e reparação mecânica de veículos automotores
4520-0/03 - Serviços de manutenção e reparação elétrica de veículos automotores
4520-0/06 - Serviços de borracharia para veículos automotores
8111-7/00 - Serviços combinados para apoio a edifícios, exceto condomínios prediais
8129-0/00 - Atividades de limpeza não especificadas anteriormente (limpezas de sarjetas, fossa sépticas, roço de praças e calçadas, etc., As atividades de limpeza e de tratamento de piscinas, As atividades de limpeza especializada como a limpeza de chaminés, de fornos, incineradores, caldeiras, dutos de ventilação e de refrigeração de ar, A atividade de limpeza de máquinas industriais, A atividade de limpeza em trens, ônibus, embarcações, etc., A atividade de limpeza do interior de tanques marítimos, A atividade de limpeza de garrafas, A atividade de limpeza de ruas, A atividade de limpeza de caixas de água e caixas de gordura, outras, atividades de limpeza não especificadas anteriormente, Os serviços de eliminação de microorganismos nocivos por meio de esterilização em produtos agrícolas, livros, equipamentos médico-hospitalares e outro)
3702-9/00 - Atividades relacionadas a esgoto, exceto a gestão de redes





Clausula Quarta – O prazo de duração da EMPRESA é por tempo indeterminado.

Clausula Quinta – A Empresa é Administrada pela Titular:

MAURICIO DOS SANTOS COELHO brasileiro, maior, casado, comunhão parcial, natural da cidade de Formosa da Serra Negra, Estado do Maranhão, nascido em 04/09/1984, empresário, portador do CPF nº. 003.557.001-66, e da carteira de Habilitação (CNH) 03027194007, expedida pelo DETRAN (MA) 23/11/2017, residente e domiciliado na Avenida Bonifacio Pinto Costa nº 127, Bairro Centro, CEP 65.805.000, Fortaleza dos Nogueiras, Estado do Maranhão.

Clausula Sexta – O Porte da Empresa é:

Declaro para os devidos fins e sob as penas da lei, o enquadramento, da empresa como de pequeno porte, onde a receita bruta anual da empresa não excederá ao limite fixado, no inciso II do art. 3º da lei complementar nº 123 de 14 de Dezembro de 2006, e que não se enquadra em qualquer das hipóteses de exclusão relacionadas no § 4º do artigo 3º da mencionada lei. Em atendimento ao disposto da lei complementar numero 123/2006, a empresa vai utilizar em seu nome empresarial a expressão **EPP**.

Clausula Setima – Ao Termino de cada exercício social em 31 de dezembro, o titular da empresa prestara contas justificadas de sua administração, procedendo á elaboração do inventario, do balanço patrimonial e do balanço de resultado econômico, cabendo ao titular, o lucros ou perdas apuradas.

Clausula Oitava – Nos quatro meses seguintes ao termino do exercício social, O titular deliberar sobre as contas e designarão adminitrador (es), quando for o caso.

Cláusula Nona – A Empresa poderá a qualquer tempo, abrir ou fechar filial ou outra dependência, mediante alteração contratual assinada pelo o titular.

Cláusula Décima – O titular poderá em comum acordo, fixar uma retirada mensal, a titulo de "pro labore", observadas as disposições regulamentares pertinentes.

Cláusula Décima Primeira – Falecendo ou interditado o titular, a empresa continuará suas atividades com os herdeiros, sucessores, e o incapaz. Não sendo possível ou inexistindo interesse deste titular remanescente(s), o valor de seus haveres será apurado e liquidado com base na situação patrimonial da empresa, á data da resolução, verificada em balanço especialmente levantado.

Parágrafo único – O mesmo procedimento será adotado em outros casos em que a empresa se resolva em relação ao seu titular. (art. 1.028 e art. 1.031, CC/2002)

Cláusula Décima Segunda – O Administrador declara, sob as penas de lei, de que não está impedida de exercer a administração da empresa, por lei especial, ou em virtude de condenação criminal, ou por se encontrar (em) sob os efeitos dela, a pena que vede, ainda que temporariamente, o acesso a cargos públicos; ou por crime falimentar, de prevaricação, peita ou suborno, concussão, peculato, ou contra a economia popular, contra o sistema financeiro nacional, contra normas de defesa da concorrência, conta as relações de consumo, fé pública, ou a propriedade. (art. 1.011, § 1º, CC/2002).

1ª ALTERAÇÃO PARA ADEQUAÇÃO E CONSOLIDAÇÃO DA EMPRESA INDIVIDUAL Página 4 de 5
DE RESPONSABILIDADE LIMITADA EIRELI
M DOS S COELHO TRANSPORTES E SERVIÇOS EIRELI

Cláusulas Décima Terceira – Fica eleito o foro de Balsas, Estado do Maranhão, para o exercício e o cumprimento dos direitos e obrigações resultantes deste contrato.

E por estar assim justa e contratada assina o presente instrumento em 01 Via.

Fortaleza dos Nogueiras (Ma), 16 de Julho de 2021.

MAURICIO DOS SANTOS COELHO





ASSINATURA ELETRÔNICA



Certificamos que o ato da empresa M DOS S COELHO TRANSPORTES E SERVIÇOS EIRELI consta assinado digitalmente por:

IDENTIFICAÇÃO DO(S) ASSINANTE(S)	
CPF/CNPJ	Nome
00355700166	MAURICIO DOS SANTOS COELHO

CERTIFICO O REGISTRO EM 16/07/2021 12:07 SOB Nº 20210946580.
PROTOCOLO: 210946580 DE 16/07/2021.
CÓDIGO DE VERIFICAÇÃO: 12105121612. CNPJ DA SEDE: 39630316000100.
NIRE: 21600167043. COM EFEITOS DO REGISTRO EM: 16/07/2021.
M DOS S COELHO TRANSPORTES E SERVIÇOS EIRELI

JUCEMA

LÍLIAN THERESA RODRIGUES MENDONÇA
SECRETÁRIA-GERAL
www.empresafacil.ma.gov.br

A validade deste documento, se impresso, fica sujeito à comprovação de sua autenticidade nos respectivos portais, informando seus respectivos códigos de verificação.

1 – MAURICIO DOS SANTOS COELHO brasileiro, maior, solteiro, comunhão parcial, natural da cidade de Formosa da Serra Negra, Estado do Maranhão, nascido em 04/09/1984, empresário, portador do CPF nº. 003.557.001-66, e da carteira de Habilitação (CNH) 03027194007, expedida pelo DETRAN (MA) 23/11/2017, residente e domiciliado na Avenida Bonifacio Pinto Costa nº 127, Bairro Centro, CEP 65.805.000, Fortaleza dos Nogueiras, Estado do Maranhão, Titular da empresa **M DOS S COELHO TRANSPORTES E SERVIÇOS LTDA**, com sede e domicilio na Praça 17 de Abril nº 11, bairro Área Avançada, em Fortaleza dos Nogueiras, Estado do Maranhão, CEP 65.805.000, registrada na Junta Comercial do Estado do Maranhão, Sob o NIRE **21600167043**, em sessão do dia **30/10/2020**, e inscrita no CNPJ sob nº 39.630.316/0001-00, **resolve consolidar o contrato da empresa.**

CONSOLIDAÇÃO

Clausula Primeira – A Empresa gira sob o nome empresarial de **M DOS S COELHO TRANSPORTES E SERVIÇOS LTDA**, com sede e domicilio na Praça 17 de Abril nº 11, bairro Área Avançada, em Fortaleza dos Nogueiras, Estado do Maranhão, CEP 65.805.000, registrada na Junta Comercial do Estado do Maranhão.

Clausula Segunda – O Capital Social da empresa é de R\$ 200.000,00 (Duzentos Mil Reais).

TITULAR	VALOR	VALOR EM R\$
MAURICIO DOS SANTOS COELHO	200.000	R\$ 200.000,00
TOTAL	200.000	R\$ 200.000,00

Clausula Terceira – O Objeto é:

4924-8/00 - Transporte escolar
3811-4/00 - Coleta de resíduos não-perigosos
3821-1/00 - Tratamento e disposição de resíduos não-perigosos
4313-4/00 - Obras de terraplenagem
4923-0/02 - Serviço de transporte de passageiros - locação de automóveis com motorista
7711-0/00 - Locação de automóveis sem condutor
7719-5/99 - Locação de outros meios de transporte não especificados anteriormente, sem condutor(Caçamba, motos, reto escavadeira, moto niveladora, pá carregadeira, etc)
7732-2/01 - Aluguel de máquinas e equipamentos para construção sem operador, exceto andaimes
8121-4/00 - Limpeza em prédios e em domicílios
8130-3/00 - Atividades paisagísticas
4120-4/00 - Construção de edifícios
3600-6/02 - Distribuição de água por caminhos
4211-1/01 - Construção de rodovias e ferrovias
4211-1/02 - Pintura para sinalização em pistas rodoviárias e aeroportos
4212-0/00 - Construção de obras-de-arte especiais
4213-8/00 - Obras de urbanização - ruas, praças e calçadas
4221-9/03 - Manutenção de redes de distribuição de energia elétrica
4222-7/01 - Construção de redes de abastecimento de água, coleta de esgoto e construções correlatas, exceto obras de irrigação
4292-8/01 - Montagem de estruturas metálicas
4299-5/01 - Construção de instalações esportivas e recreativas

4311-8/01 - Demolição de edifícios e outras estruturas

4321-5/00 - Instalação e manutenção elétrica



4322-3/01 - Instalações hidráulicas, sanitárias e de gás
4322-3/02 - Instalação e manutenção de sistemas centrais de ar condicionado, de ventilação e refrigeração 4330-4/02 - Instalação de portas, janelas, tetos, divisórias e armários embutidos de qualquer material
4330-4/04 - Serviços de pintura de edifícios em geral
4391-6/00 - Obras de fundações
4399-1/03 - Obras de alvenaria
4520-0/01 - Serviços de manutenção e reparação mecânica de veículos automotores
4520-0/03 - Serviços de manutenção e reparação elétrica de veículos automotores
4520-0/06 - Serviços de borracharia para veículos automotores
8111-7/00 - Serviços combinados para apoio a edifícios, exceto condomínios prediais
8129-0/00 - Atividades de limpeza não especificadas anteriormente (limpezas de sarjetas, fossa sépticas, roço de praças e calçadas, etc., As atividades de limpeza e de tratamento de piscinas, As atividades de limpeza especializada como a limpeza de chaminés, de fornos, incineradores, caldeiras, dutos de ventilação e de refrigeração de ar, A atividade de limpeza de máquinas industriais, A atividade de limpeza em trens, ônibus, embarcações, etc., A atividade de limpeza do interior de tanques marítimos, A atividade de limpeza de garrafas, A atividade de limpeza de ruas, A atividade de limpeza de caixas de água e caixas de gordura, outras, atividades de limpeza não especificadas anteriormente, Os serviços de eliminação de microorganismos nocivos por meio de esterilização em produtos agrícolas, livros, equipamentos médico-hospitalares e outro)
3702-9/00 - Atividades relacionadas a esgoto, exceto a gestão de redes



Clausula Quarta – O prazo de duração da EMPRESA é por tempo indeterminado.

Clausula Quinta – A Empresa é Administrada pelo Titular:

MAURICIO DOS SANTOS COELHO - brasileiro, maior, solteiro, natural da cidade de Formosa da Serra Negra, Estado do Maranhão, nascido em 04/09/1984, empresário, portador do CPF nº. 003.557.001-66, e da carteira de Habilitação (CNH) 03027194007, expedida pelo DETRAN (MA) 23/11/2017, residente e domiciliado na Avenida Bonifacio Pinto Costa nº 127, Bairro Centro, CEP 65.805.000, Fortaleza dos Nogueiras, Estado do Maranhão.

Clausula Sexta – O Porte da Empresa é:

Declaro para os devidos fins e sob as penas da lei, o enquadramento, da empresa como de pequeno porte, onde a receita bruta anual da empresa não excederá ao limite fixado, no inciso II do art. 3º da lei complementar nº 123 de 14 de Dezembro de 2006, e que não se enquadra em qualquer das hipóteses de exclusão relacionadas no § 4º do artigo 3º da mencionada lei. Em atendimento ao disposto da lei complementar numero 123/2006, a empresa vai utilizar em seu nome empresarial a expressão **EPP**.

Clausula Setima – Ao Terminar de cada exercício social em 31 de dezembro, o titular da empresa prestará contas justificadas de sua administração, procedendo à elaboração do inventário, do balanço patrimonial e do balanço de resultado econômico, cabendo ao titular, o lucros ou perdas apuradas.

Clausula Oitava – Nos quatro meses seguintes ao término do exercício social, O titular deliberar sobre as contas e designarão administrador (es), quando for o caso.

Cláusula Nona – A Empresa poderá a qualquer tempo, abrir ou fechar filial ou outra dependência, mediante alteração contratual assinada pelo o titular.

Cláusula Décima – O titular poderá em comum acordo, fixar uma retirada mensal, a título de "pro labore", observadas as disposições regulamentares pertinentes.

Cláusula Décima Primeira – Falecendo ou interditado o titular, a empresa continuará suas atividades com os herdeiros, sucessores, e o incapaz. Não sendo possível ou inexistindo interesse deste titular remanescente(s), o valor de seus haveres será apurado e liquidado com base na situação patrimonial da empresa, á data da resolução, verificada em balanço especialmente levantado.

Parágrafo único – O mesmo procedimento será adotado em outros casos em que a empresa se resolva em relação ao seu titular. (art. 1.028 e art. 1.031, CC/2002)

Cláusula Décima Segunda – O Administrador declara, sob as penas de lei, de que não está impedida de exercer a administração da empresa, por lei especial, ou em virtude de condenação criminal, ou por se encontrar (em) sob os efeitos dela, a pena que vede, ainda que temporariamente, o acesso a cargos públicos; ou por crime falimentar, de prevaricação, peita ou suborno, concussão, peculato, ou contra a economia popular, contra o sistema financeiro nacional, contra normas de defesa da concorrência, conta as relações de consumo, fé pública, ou a propriedade. (art. 1.011, § 1º, CC/2002).

Cláusulas Décima Terceira – Fica eleito o foro de Balsas, Estado do Maranhão, para o exercício e o cumprimento dos direitos e obrigações resultantes deste contrato.

E por estar assim justa e contratada assina o presente instrumento em 01 Via.



Fortaleza dos Nogueiras (Ma), 13 de Julho de 2023.

MAURICIO DOS SANTOS COELHO

**ASSINATURA ELETRÔNICA**

Certificamos que o ato da empresa M DOS S COELHO TRANSPORTES E SERVIÇOS LTDA consta assinado digitalmente por:

IDENTIFICAÇÃO DO(S) ASSINANTE(S)	
CPF/CNPJ	Nome
00355700166	MAURICIO DOS SANTOS COELHO

JUCEMA

CERTIFICO O REGISTRO EM 14/07/2023 09:09 SOB Nº 20230919235.
PROTOCOLO: 230919235 DE 14/07/2023.
CÓDIGO DE VERIFICAÇÃO: 12310464620. CNPJ DA SEDE: 39630316000100.
NIRE: 21600167043. COM EFEITOS DO REGISTRO EM: 13/07/2023.
M DOS S COELHO TRANSPORTES E SERVIÇOS LTDA

CARLOS ANDRÉ DE MORAES PEREIRA
SECRETÁRIO-GERAL
www.empresafacil.ma.gov.br

A validade deste documento, se impresso, fica sujeito à comprovação de sua autenticidade nos respectivos portais, informando seus respectivos códigos de verificação.



REPÚBLICA FEDERATIVA DO BRASIL

ESTADO DO MARANHÃO
GOVERNADOR DO ESTADO DO MARANHÃO
SECRETARIA DE SEGURANÇA PÚBLICA
DEPARTAMENTO DE IDENTIFICAÇÃO

Nome: MAURÍCIO DOS SANTOS COELHO

Foto: 

FILIAÇÃO: JOSÉ MARIA MOREIRA COELHO E SILVA
DOS SANTOS COELHO

DATA NASCIMENTO: 09/03/1984
NATURALIDADE: GRAMALIM - MA
ORIENTAÇÃO:
SEXO: M
SSP/MA:
FATOR BIOMÉTRICO:
ASSINATURA: 

CARTEIRA DE IDENTIDADE

LEI N.º 7.016, DE 29 DE AGOSTO

CNPJ: 08350700128
REGISTRO CIVIL: 073742212921-2
NASC. N.º 090316 FLS. 090 LIV. 00016 FORTALEZA DOS NOGUEIRAS MA
OF. UNC

T. EL. ESCRIT. / ZONA / RES. CTRB. / SERVI. / UP
NIS / PIS / P. N.º 1234 - IDENTIDADE PROFISSIONAL
CENT. MILITAR

CNPJ: 3027194007
CNS:
MAB10350008

VALIDA EM TODO O TERRITÓRIO NACIONAL



Certifico que a presente fotocópia é
a representação fiel do documento.
Dou Fe. Fortaleza dos Nogueiras/MA



CARTÓRIO OFÍCIO ÚNICO DE FORTALEZA DOS NOGUEIRAS-MA

Av. José Sarney nº 531 - CEP: 68805-000 - Fortaleza dos Nogueiras-MA
Tel.: (99) 3531-1116 (Fixo) / 9 8848-4720 (Cel.) - 9 8848-4601
E-mail: cartorio.fortaleza.ma@gmail.com

Poder Judiciário TJMA Selo:
AUTENT031302CA9421BFXF708016,
18/03/2021 11:46:51, Ator: 13.18,
Total R\$ 5,12 Emol R\$ 4,63 FERC
R\$ 0,13 FADEP R\$ 0,18 FEMP R\$
0,18 Consulte em
<https://selo.tjma.jus.br>



Edilania de Souza Coelho
Escrevente Autorizada

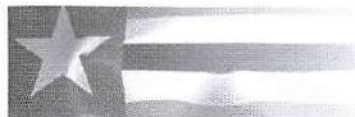

Estado do Maranhão **SINTEGRA/ICMS**
 Consulta Pública do Cadastro do Estado do Maranhão

Secretaria da Fazenda

Resultado da Consulta SINTEGRA/ICMS

IDENTIFICAÇÃO

CGC: 39.630.316/0001-00 Inscrição Estadual: 12.712205-2

Razão Social: M DOS S COELHO TRANSPORTES E SERVIA+OS LTDA

Regime Apuração: SIMPLES NACIONAL

ENDEREÇO

Logradouro: PCA 17 DE ABRIL

Número: 11 Complemento:

Bairro: AREA AVANÇADA

Município: FORTALEZA DOS NOGUEIRAS UF: MA

CEP: 65805000 DDD: Telefone: 81155541

INFORMAÇÕES COMPLEMENTARES

CNAE Principal: 4924800 - TRANSPORTE ESCOLAR

CNAEs Secundários

Código	Descrição CNAE
3702900	ATIVIDADES RELACIONADAS A ESGOTO, EXCETO A GESTÃO DE REDES
3811400	COLETA DE RESÍDUOS NÃO-PERIGOSOS
3821100	TRATAMENTO E DISPOSIÇÃO DE RESÍDUOS NÃO-PERIGOSOS
4120400	CONSTRUÇÃO DE EDIFÍCIOS
4211101	CONSTRUÇÃO DE RODOVIAS E FERROVIAS
4211102	PINTURA PARA SINALIZAÇÃO EM PISTAS RODOVIÁRIAS E AEROPORTOS
4212000	CONSTRUÇÃO DE OBRAS-DE-ARTE ESPECIAIS
4213800	OBRAS DE URBANIZAÇÃO - RUAS, PRAÇAS E CALÇADAS
4221903	MANUTENÇÃO DE REDES DE DISTRIBUIÇÃO DE ENERGIA ELÉTRICA
4222701	CONSTRUÇÃO DE REDES DE ABASTECIMENTO DE ÁGUA, COLETA DE ESGOTO E CONSTRUÇÕES CORRELATAS, EXCETO OBRAS DE IRRIGAÇÃO
8130300	ATIVIDADES PAISAGÍSTICAS
4292801	MONTAGEM DE ESTRUTURAS METÁLICAS
4299501	CONSTRUÇÃO DE INSTALAÇÕES ESPORTIVAS E RECREATIVAS
4311801	DEMOLIÇÃO DE EDIFÍCIOS E OUTRAS ESTRUTURAS
4313400	OBRAS DE TERRAPLENAGEM
4321500	INSTALAÇÃO E MANUTENÇÃO ELÉTRICA
4322301	INSTALAÇÕES HIDRÁULICAS, SANITÁRIAS E DE GÁS
4322302	INSTALAÇÃO E MANUTENÇÃO DE SISTEMAS CENTRAIS DE AR CONDICIONADO, DE VENTILAÇÃO E REFRIGERAÇÃO
4330402	INSTALAÇÃO DE PORTAS, JANELAS, TETOS, DIVISÓRIAS E ARMÁRIOS EMBUTIDOS DE QUALQUER MATERIAL
4330404	SERVIÇOS DE PINTURA DE EDIFÍCIOS EM GERAL
4391600	OBRAS DE FUNDAÇÕES
3314703	MANUTENÇÃO E REPARAÇÃO DE VÁLVULAS INDUSTRIAIS
4399103	OBRAS DE ALVENARIA
4399105	PERFURAÇÃO E CONSTRUÇÃO DE POÇOS DE ÁGUA
4520001	SERVIÇOS DE MANUTENÇÃO E REPARAÇÃO MECÂNICA DE VEÍCULOS AUTOMOTORES
4520003	SERVIÇOS DE MANUTENÇÃO E REPARAÇÃO ELÉTRICA DE VEÍCULOS AUTOMOTORES
4520006	SERVIÇOS DE BORRACHARIA PARA VEÍCULOS AUTOMOTORES
4923002	SERVIÇO DE TRANSPORTE DE PASSAGEIROS - LOCAÇÃO DE AUTOMÓVEIS COM MOTORISTA
7711000	LOCAÇÃO DE AUTOMÓVEIS SEM CONDUTOR
7719599	LOCAÇÃO DE OUTROS MEIOS DE TRANSPORTE NÃO ESPECIFICADOS ANTERIORMENTE, SEM CONDUTOR
7732201	ALUGUEL DE MÁQUINAS E EQUIPAMENTOS PARA CONSTRUÇÃO SEM OPERADOR, EXCETO ANDAIMES
8111700	SERVIÇOS COMBINADOS PARA APOIO A EDIFÍCIOS, EXCETO CONDOMÍNIOS PREDIAIS
3314704	MANUTENÇÃO E REPARAÇÃO DE COMPRESSORES
8121400	LIMPEZA EM PRÉDIOS E EM DOMÍLIOS
8129000	ATIVIDADES DE LIMPEZA NÃO ESPECIFICADAS ANTERIORMENTE
3314701	MANUTENÇÃO E REPARAÇÃO DE MÁQUINAS MOTRIZES NÃO-ELÉTRICAS
3314702	MANUTENÇÃO E REPARAÇÃO DE EQUIPAMENTOS HIDRÁULICOS E PNEUMÁTICOS, EXCETO VÁLVULAS
3314705	MANUTENÇÃO E REPARAÇÃO DE EQUIPAMENTOS DE TRANSMISSÃO PARA FINS INDUSTRIAIS



CNAEs Secundários

Código	Descrição CNAE
3314706	MANUTENÇÃO E REPARAÇÃO DE MÁQUINAS, APARELHOS E EQUIPAMENTOS PARA INSTALAÇÕES TÉRMICAS
3314707	MANUTENÇÃO E REPARAÇÃO DE MÁQUINAS E APARELHOS DE REFRIGERAÇÃO E VENTILAÇÃO PARA USO INDUSTRIAL E COMERCIAL
3314708	MANUTENÇÃO E REPARAÇÃO DE MÁQUINAS, EQUIPAMENTOS E APARELHOS PARA TRANSPORTE E ELEVação DE CARGAS
3600602	DISTRIBUIÇÃO DE ÁGUA POR CAMINHÕES

Situação Cadastral Vigente: HABILITADO**Data desta Situação Cadastral:** 11/11/2025**OBRIGAÇÕES**

NFe a partir de (CNAE's): 05/08/2021 - (Devido emissão voluntária),

EDF a partir de:

CTE a partir de:

Observação: Os dados acima estão baseados em informações fornecidas pelo próprio contribuinte cadastrado. Não valem como certidão de sua efetiva existência de fato e de direito, não são oponíveis à Fazenda e nem excluem a responsabilidade tributária derivada de operações com ele ajustadas.

Data da Consulta: 27/11/2025**Número da Consulta:**

Nova Consulta

Imprimir



Desenvolvido pela Sefaz/COTEC - 2005-2012

COMPROVANTE DE INSCRIÇÃO E DE SITUAÇÃO CADASTRAL



Comprovante de Inscrição e de Situação Cadastral

Cidadão,

Confira os dados de Identificação da Pessoa Jurídica e, se houver qualquer divergência, providencie junto à RFB a sua atualização cadastral.

A informação sobre o porte que consta neste comprovante é a declarada pelo contribuinte.

REPÚBLICA FEDERATIVA DO BRASIL			
CADASTRO NACIONAL DA PESSOA JURÍDICA			
NÚMERO DE INSCRIÇÃO 39.630.316/0001-00 MATRIZ		COMPROVANTE DE INSCRIÇÃO E DE SITUAÇÃO CADASTRAL	
		DATA DE ABERTURA 30/10/2020	
NOME EMPRESARIAL M DOS S COELHO TRANSPORTES E SERVICOS LTDA			
TÍTULO DO ESTABELECIMENTO (NOME DE FANTASIA) M S C TRANSPORTES			PORTE EPP
CÓDIGO E DESCRIÇÃO DA ATIVIDADE ECONÔMICA PRINCIPAL 49.24-8-00 - Transporte escolar			
CÓDIGO E DESCRIÇÃO DAS ATIVIDADES ECONÔMICAS SECUNDÁRIAS 33.14-7-01 - Manutenção e reparação de máquinas motrizes não-elétricas 33.14-7-02 - Manutenção e reparação de equipamentos hidráulicos e pneumáticos, exceto válvulas 33.14-7-03 - Manutenção e reparação de válvulas industriais 33.14-7-04 - Manutenção e reparação de compressores 33.14-7-05 - Manutenção e reparação de equipamentos de transmissão para fins industriais 33.14-7-06 - Manutenção e reparação de máquinas, aparelhos e equipamentos para instalações térmicas 33.14-7-07 - Manutenção e reparação de máquinas e aparelhos de refrigeração e ventilação para uso industrial e comercial 33.14-7-08 - Manutenção e reparação de máquinas, equipamentos e aparelhos para transporte e elevação de cargas 38.00-6-02 - Distribuição de água por caminhões 37.02-9-00 - Atividades relacionadas a esgoto, exceto a gestão de redes 38.11-4-00 - Coleta de resíduos não-perigosos 38.21-1-00 - Tratamento e disposição de resíduos não-perigosos 41.20-4-00 - Construção de edifícios 42.11-1-01 - Construção de rodovias e ferrovias 42.11-1-02 - Pintura para sinalização em pistas rodoviárias e aeroportos 42.12-0-00 - Construção de obras de arte especiais 42.13-8-00 - Obras de urbanização - ruas, praças e calçadas 42.21-9-03 - Manutenção de redes de distribuição de energia elétrica 42.22-7-01 - Construção de redes de abastecimento de água, coleta de esgoto e construções correlatas, exceto obras de irrigação 42.92-8-01 - Montagem de estruturas metálicas			
CÓDIGO E DESCRIÇÃO DA NATUREZA JURÍDICA 206-2 - Sociedade Empresária Limitada			
LOGRADOURO PC 17 DE ABRIL		NÚMERO 11	COMPLEMENTO *****
CEP 65.805-000	BAIRRO/DISTRITO AREA AVANÇADA	MUNICÍPIO FORTALEZA DOS NOGUEIRAS	UF MA
ENDEREÇO ELETRÔNICO		TELEFONE (99) 8115-5541	
ENTE FEDERATIVO RESPONSÁVEL (EFR) *****			
SITUAÇÃO CADASTRAL ATIVA		DATA DA SITUAÇÃO CADASTRAL 30/10/2020	
MOTIVO DE SITUAÇÃO CADASTRAL			
SITUAÇÃO ESPECIAL *****		DATA DA SITUAÇÃO ESPECIAL *****	

Aprovado pela Instrução Normativa RFB nº 2.119, de 06 de dezembro de 2022.

Emitido no dia 25/11/2025 às 10:31:36 (data e hora de Brasília).

Página: 1/3

 REPÚBLICA FEDERATIVA DO BRASIL COMPROVANTE DE INSCRIÇÃO E DE SITUAÇÃO CADASTRAL CADASTRO NACIONAL DA PESSOA JURÍDICA			
NÚMERO DE INSCRIÇÃO 39.630.316/0001-00 MATRIZ		COMPROVANTE DE INSCRIÇÃO E DE SITUAÇÃO CADASTRAL	
		DATA DE ABERTURA 30/10/2020	
NOME EMPRESARIAL M DOS S COELHO TRANSPORTES E SERVICOS LTDA			
CÓDIGO E DESCRIÇÃO DAS ATIVIDADES ECONÔMICAS SECUNDÁRIAS 42.99-5-01 - Construção de instalações esportivas e recreativas 43.11-4-01 - Demolição de edifícios e outras estruturas 43.13-4-00 - Obras de terraplenagem 43.21-5-00 - Instalação e manutenção elétrica 43.22-3-01 - Instalações hidráulicas, sanitárias e de gás 43.22-3-02 - Instalação e manutenção de sistemas centrais de ar condicionado, de ventilação e refrigeração 43.30-4-02 - Instalação de portas, janelas, tetos, divisórias e armários embutidos de qualquer material 43.30-4-04 - Serviços de pintura de edifícios em geral 43.91-6-00 - Obras de fundações 43.99-1-03 - Obras de alvenaria 43.99-1-05 - Perfuração e construção de poços de água 45.20-0-01 - Serviços de manutenção e reparação mecânica de veículos automotores 45.20-0-03 - Serviços de manutenção e reparação elétrica de veículos automotores 45.20-0-06 - Serviços de borracharia para veículos automotores 49.23-0-02 - Serviço de transporte de passageiros - locação de automóveis com motorista 77.11-0-00 - Locação de automóveis sem condutor 77.19-5-99 - Locação de outros meios de transporte não especificados anteriormente, sem condutor 77.32-2-01 - Aluguel de máquinas e equipamentos para construção sem operador, exceto andaimes 81.11-7-00 - Serviços combinados para apoio a edifícios, exceto condomínios prediais 81.21-4-00 - Limpeza em prédios e em domicílios			
CÓDIGO E DESCRIÇÃO DA NATUREZA JURÍDICA 206-2 - Sociedade Empresária Limitada			
LOGRADOURO PC 17 DE ABRIL		NÚMERO 11	COMPLEMENTO *****
CEP 65.805-000	BAIRRO/DISTRITO AREA AVANÇADA	MUNICÍPIO FORTALEZA DOS NOGUEIRAS	UF MA
ENDEREÇO ELETRÔNICO *****		TELEFONE (99) 8115-5541	
ENTE FEDERATIVO RESPONSÁVEL (EFR) *****			
SITUAÇÃO CADASTRAL ATIVA		DATA DA SITUAÇÃO CADASTRAL 30/10/2020	
MOTIVO DE SITUAÇÃO CADASTRAL *****			
SITUAÇÃO ESPECIAL *****		DATA DA SITUAÇÃO ESPECIAL *****	



Aprovado pela Instrução Normativa RFB nº 2.119, de 06 de dezembro de 2022.

Emitido no dia 25/11/2025 às 10:31:36 (data e hora de Brasília).

Página: 2/3



 REPÚBLICA FEDERATIVA DO BRASIL			
COMPROVANTE DE INSCRIÇÃO E DE SITUAÇÃO CADASTRAL			
CADASTRO NACIONAL DA PESSOA JURÍDICA			
NÚMERO DE INSCRIÇÃO 39.630.316/0001-00 MATRIZ		COMPROVANTE DE INSCRIÇÃO E DE SITUAÇÃO CADASTRAL	
DATA DE ABERTURA 30/10/2020			
NOME EMPRESARIAL M DOS S COELHO TRANSPORTES E SERVICOS LTDA			
CÓDIGO E DESCRIÇÃO DAS ATIVIDADES ECONÔMICAS SECUNDÁRIAS 81.29-0-00 - Atividades de limpeza não especificadas anteriormente 81.30-3-00 - Atividades paisagísticas			
CÓDIGO E DESCRIÇÃO DA NATUREZA JURÍDICA 206-2 - Sociedade Empresária Limitada			
LOGRADOURO PC 17 DE ABRIL		NÚMERO 11	COMPLEMENTO *****
CEP 65.805-000	BAIRRO/DISTRITO AREA AVANÇADA	MUNICÍPIO FORTALEZA DOS NOGUEIRAS	UF MA
ENDEREÇO ELETRÔNICO		TELEFONE (99) 8115-5541	
ENTE FEDERATIVO RESPONSÁVEL (EFR) *****			
SITUAÇÃO CADASTRAL ATIVA		DATA DA SITUAÇÃO CADASTRAL 30/10/2020	
MOTIVO DE SITUAÇÃO CADASTRAL			
SITUAÇÃO ESPECIAL *****		DATA DA SITUAÇÃO ESPECIAL *****	



Aprovado pela Instrução Normativa RFB nº 2.119, de 06 de dezembro de 2022.

Emitido no dia 25/11/2025 às 10:31:36 (data e hora de Brasília).

Página: 3/3

 CONSULTAR QSA	 VOLTAR	 IMPRIMIR
---	--	--

A RFB agradece a sua visita. Para informações sobre política de privacidade e uso, [clique aqui](#).[Passo a passo para o CNPJ](#)[Consultas CNPJ](#)[Estatísticas](#)[Parceiros](#)[Serviços CNPJ](#)

COMPROVANTE DE INSCRIÇÃO E DE SITUAÇÃO CADASTRAL



© 2018 PORTAL DA REDESIM. Todos direitos reservados.



**GOVERNO DO ESTADO DO MARANHÃO
SECRETARIA DE ESTADO DA FAZENDA**

CERTIDÃO NEGATIVA DE DÉBITO



Nº Certidão: 354920/25

Data da

12/11/2025 13:58:13

Inscrição Estadual: 127122052

CPF/CNPJ: 39630316000100

Razão Social: M DOS S COELHO TRANSPORTES E SERVIAOS LTDA

Endereço: PCA 17 DE ABRIL, 11 CEP: 65805000 - AREA AVANCADA

Telefone: (99)81155541

Município: FORTALEZA DOS NOGUEIRAS

UF: MA

Certificamos que, após a realização das consultas procedidas no sistema desta Secretaria, substanciado pelos artigos 240 a 242, da lei nº 7.799, de 19/12/2002 e disposto no artigo 205 da lei nº 5.172, de 25 de outubro de 1966 (Código Tributário Nacional), não constam débitos relativos aos tributos estaduais, administrados por esta Secretaria, em nome do sujeito passivo acima identificado. Ressalvado, todavia, à Fazenda Pública Estadual o direito da cobrança de dívidas que venham a ser apuradas e não alcançadas pela decadência.

Validade da Certidão: 90 (noventa) dias: 10/02/2026.

A autenticidade desta certidão deverá ser confirmada no endereço:

<http://portal.sefaz.ma.gov.br/>, clicando no item "Certidões" e em seguida em "Validação de Certidão Negativa de Débito".

CERTIDÃO EMITIDA GRATUITAMENTE.

Data Impressão: 27/11/2025 14:59:28



**GOVERNO DO ESTADO DO MARANHÃO
SECRETARIA DE ESTADO DA FAZENDA**



CERTIDÃO NEGATIVA DE DÍVIDA ATIVA

Nº Certidão: 101250/25

Data da

28/10/2025 16:47:51

Inscrição Estadual: 127122052

CPF/CNPJ: 39630316000100

Razão Social: M DOS S COELHO TRANSPORTES E SERVIAOS LTDA

Endereço: PCA 17 DE ABRIL, 11 CEP: 65805000 - AREA AVANCADA

Telefone: (99)81155541

Município: FORTALEZA DOS NOGUEIRAS

UF: MA

Certificamos que, após a realização das consultas procedidas no sistema desta Secretaria e na forma do disposto do artigo 156, da lei nº 2.231, de 29/12/1962, substanciado pelos artigos 240 a 242 da lei nº 7.799, de 19/12/2002, bem como prescreve o artigo 205 da lei nº 5.172, de 25 de outubro de 1966 (Código Tributário Nacional) não constam débitos inscritos na Dívida Ativa, em nome do sujeito passivo acima identificado.

Validade da Certidão: 90 (noventa) dias: 26/01/2026.

A autenticidade desta certidão deverá ser confirmada no endereço:

<http://portal.sefaz.ma.gov.br/>, clicando no item "Certidões" e em seguida em "Validação de Certidão Negativa de Dívida Ativa".

CERTIDÃO EMITIDA GRATUITAMENTE.



PREFEITURA MUNICIPAL DE FORTALEZA DOS NOGUEIRAS

DEPARTAMENTO DE TRIBUTOS

AVENIDA JOSE SARNEY, Nº 359 - CENTRO

CNPJ. 06080394000111



CERTIDÃO NEGATIVA DE DÉBITOS

A prefeitura Municipal de FORTALEZA DOS NOGUEIRAS, a requerimento da pessoa interessada M DOS S COELHO TRANSPORTES E SERVIÇOS LTDA, CERTIFICA, para os fins que se fizerem necessários, que a pessoa jurídica/física a seguir referenciada não registra débitos com os cofres públicos municipais até a presente data, ressalvado o direito da Fazenda Municipal de exigir o recolhimento de débitos, tributários ou não, constituídos anteriormente a esta data mesmo durante a vigência desse prazo.

Cadastro: 00.00.211 Inscrição Municipal: 30.01.358
Contribuinte: M DOS S COELHO TRANSPORTES E SERVIÇOS LTDA CPF/CNPJ: 39630316000100
Nome Fantasia: M S C TRANSPORTES
Endereço: PCA PRAÇA 17 DE ABRIL, 11 Complemento:
Bairro: AREA AVANÇADA CEP: 65805000
Cidade: FORTALEZA DOS NOGUEIRAS - MA
Inscrição Est.: Data de Abertura: 30/10/2020 Data de Encerramento: 0
Atividade: Transporte escolar, Distribuição de água por caminhões, Coleta de resíduos não-perigosos, Construção de edifícios, Pintura para sinalização em pistas rodoviárias e aeroportos, Obras de urbanização - ruas, praças e calçadas, Construção de redes de

Atividade(s) CNAE

Transporte escolar
Distribuição de água por caminhões
Coleta de resíduos não-perigosos
Construção de edifícios
Pintura para sinalização em pistas rodoviárias e aeroportos
Obras de urbanização - ruas, praças e calçadas
Construção de redes de abastecimento de água, coleta de esgoto e construções correlatas, exceto obras de irrigação
Montagem de estruturas metálicas
Obras de terraplenagem
Locação de automóveis sem condutor
Locação de outros meios de transporte não especificados anteriormente, sem condutor

Emissão: 27/11/2025 15:56:59 Validade: 25/02/2026 Usuário: KAIQUE
Número/Controle da Certidão: 016BD7679AC67827

Kaique dos Santos Marinho
Coord. Financeiro e Arrecadação
Decreto: Nº 017/2025
Kaique dos Santos Marinho
KAIQUE DOS SANTOS MARINHO
COORDENADOR FINANCEIRO E ARRECAÇÃO
Responsável



PREFEITURA MUNICIPAL DE FORTALEZA DOS NOGUEIRAS

DEPARTAMENTO DE TRIBUTOS

AVENIDA JOSE SARNEY, Nº 359 - CENTRO

CNPJ: 06080394000111



CERTIDÃO NEGATIVA DE DÍVIDA ATIVA

A prefeitura Municipal de FORTALEZA DOS NOGUEIRAS, a requerimento da pessoa interessada M DOS S COELHO TRANSPORTES E SERVIÇOS LTDA, CERTIFICA, para os fins que se fizerem necessários, que a pessoa jurídica/física a seguir referenciada não registra débitos de DÍVIDA ATIVA com os cofres públicos municipais até a presente data, ressalvado o direito da Fazenda Municipal de exigir o recolhimento de débitos, tributários ou não, constituídos anteriormente a esta data mesmo durante a vigência desse prazo.

Cadastro: 00.00.211 Inscrição Municipal: 30.01.358
Contribuinte: M DOS S COELHO TRANSPORTES E SERVIÇOS LTDA CPF/CNPJ: 39630316000100
Nome Fantasia: M S C TRANSPORTES
Endereço: PCA PRAÇA 17 DE ABRIL, 11 Complemento:
Bairro: AREA AVANÇADA CEP: 65805000
Cidade: FORTALEZA DOS NOGUEIRAS - MA
Inscrição Est.: Data de Abertura: 30/10/2020
Atividade: Transporte escolar, Distribuição de água por caminhões, Coleta de resíduos não-perigosos, Construção de edifícios, Pintura para sinalização em pistas rodoviárias e aeroportos, Obras de urbanização - ruas, praças e calçadas, Construção de redes de

Atividade(s) CNAE

Transporte escolar
Distribuição de água por caminhões
Coleta de resíduos não-perigosos
Construção de edifícios
Pintura para sinalização em pistas rodoviárias e aeroportos
Obras de urbanização - ruas, praças e calçadas
Construção de redes de abastecimento de água, coleta de esgoto e construções correlatas, exceto obras de irrigação
Montagem de estruturas metálicas
Obras de terraplenagem
Locação de automóveis sem condutor
Locação de outros meios de transporte não especificados anteriormente, sem condutor

Emissão: 27/11/2025 15:57:43 Validade: 25/02/2026 Usuário: KAIQUE
Número/Controle da Certidão: 74D6C0008ECCAE54

Kaique dos Santos Marinho
Coord. Financeiro e Arrecadação
Decreto: Nº 017/2025

Kaique dos Santos Marinho
KAIQUE DOS SANTOS MARINHO
COORDENADOR FINANCEIRO E ARRECAÇÃO
Responsável







MINISTÉRIO DA FAZENDA
Secretaria da Receita Federal do Brasil
Procuradoria-Geral da Fazenda Nacional



**CERTIDÃO POSITIVA COM EFEITOS DE NEGATIVA DE DÉBITOS RELATIVOS AOS TRIBUTOS
FEDERAIS E À DÍVIDA ATIVA DA UNIÃO**

Nome: M DOS S COELHO TRANSPORTES E SERVICOS LTDA
CNPJ: 39.630.316/0001-00

Ressalvado o direito de a Fazenda Nacional cobrar e inscrever quaisquer dívidas de responsabilidade do sujeito passivo acima identificado que vierem a ser apuradas, é certificado que:

1. constam débitos administrados pela Secretaria da Receita Federal do Brasil (RFB) com exigibilidade suspensa nos termos do art. 151 da Lei nº 5.172, de 25 de outubro de 1966 - Código Tributário Nacional (CTN), ou objeto de decisão judicial que determina sua desconsideração para fins de certificação da regularidade fiscal, ou ainda não vencidos; e
2. não constam inscrições em Dívida Ativa da União (DAU) na Procuradoria-Geral da Fazenda Nacional (PGFN).

Conforme disposto nos arts. 205 e 206 do CTN, este documento tem os mesmos efeitos da certidão negativa.

Esta certidão é válida para o estabelecimento matriz e suas filiais e, no caso de ente federativo, para todos os órgãos e fundos públicos da administração direta a ele vinculados. Refere-se à situação do sujeito passivo no âmbito da RFB e da PGFN e abrange inclusive as contribuições sociais previstas nas alíneas 'a' a 'd' do parágrafo único do art. 11 da Lei nº 8.212, de 24 de julho de 1991.

A aceitação desta certidão está condicionada à verificação de sua autenticidade na Internet, nos endereços <<http://rfb.gov.br>> ou <<http://www.pgfn.gov.br>>.

Certidão emitida gratuitamente com base na Portaria Conjunta RFB/PGFN nº 1.751, de 2/10/2014.

Emitida às 07:56:10 do dia 11/07/2025 <hora e data de Brasília>.

Válida até 07/01/2026.

Código de controle da certidão: **0B30.9067.14AB.9223**

Qualquer rasura ou emenda invalidará este documento.

[Voltar](#)[Imprimir](#)

Certificado de Regularidade do FGTS - CRF

Inscrição: 39.630.316/0001-00
Razão Social: M DOS S COELHO TRANSPORTES E SERVICOS LTDA
Endereço: PRA 17 DE ABRIL 11 / AREA AVANCADA / FORTALEZA DOS NOGUEIRAS /
MA / 65805-000

A Caixa Econômica Federal, no uso da atribuição que lhe confere o Art. 7, da Lei 8.036, de 11 de maio de 1990, certifica que, nesta data, a empresa acima identificada encontra-se em situação regular perante o Fundo de Garantia do Tempo de Serviço - FGTS.

O presente Certificado não servirá de prova contra cobrança de quaisquer débitos referentes a contribuições e/ou encargos devidos, decorrentes das obrigações com o FGTS.

Validade: 16/11/2025 a 15/12/2025

Certificação Número: 2025111604515524480464

Informação obtida em 27/11/2025 14:46:55

A utilização deste Certificado para os fins previstos em Lei esta condicionada a verificação de autenticidade no site da Caixa:
www.caixa.gov.br

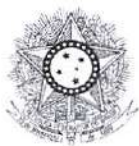

PODER JUDICIÁRIO
JUSTIÇA DO TRABALHO



CERTIDÃO NEGATIVA DE DÉBITOS TRABALHISTAS

Nome: M DOS S COELHO TRANSPORTES E SERVICOS LTDA (MATRIZ E FILIAIS)
CNPJ: 39.630.316/0001-00
Certidão n°: 72344912/2025
Expedição: 27/11/2025, às 15:06:40
Validade: 26/05/2026 - 180 (cento e oitenta) dias, contados da data de sua expedição.

Certifica-se que **M DOS S COELHO TRANSPORTES E SERVICOS LTDA (MATRIZ E FILIAIS)**, inscrito(a) no CNPJ sob o n° **39.630.316/0001-00**, **NÃO CONSTA** como inadimplente no Banco Nacional de Devedores Trabalhistas. Certidão emitida com base nos arts. 642-A e 883-A da Consolidação das Leis do Trabalho, acrescentados pelas Leis ns.º 12.440/2011 e 13.467/2017, e no Ato 01/2022 da CGJT, de 21 de janeiro de 2022. Os dados constantes desta Certidão são de responsabilidade dos Tribunais do Trabalho. No caso de pessoa jurídica, a Certidão atesta a empresa em relação a todos os seus estabelecimentos, agências ou filiais. A aceitação desta certidão condiciona-se à verificação de sua autenticidade no portal do Tribunal Superior do Trabalho na Internet (<http://www.tst.jus.br>). Certidão emitida gratuitamente.

INFORMAÇÃO IMPORTANTE

Do Banco Nacional de Devedores Trabalhistas constam os dados necessários à identificação das pessoas naturais e jurídicas inadimplentes perante a Justiça do Trabalho quanto às obrigações estabelecidas em sentença condenatória transitada em julgado ou em acordos judiciais trabalhistas, inclusive no concernente aos recolhimentos previdenciários, a honorários, a custas, a emolumentos ou a recolhimentos determinados em lei; ou decorrentes de execução de acordos firmados perante o Ministério Público do Trabalho, Comissão de Conciliação Prévia ou demais títulos que, por disposição legal, contiver força executiva.



Poder Judiciário do Estado do Maranhão
Tribunal de Justiça do Estado do Maranhão
Certidão Estadual - Primeiro Grau
Falência, Concordata e Recuperação Judicial



Data da Emissão: 27/11/2025
Data da Validade: 27/01/2026
Nº do protocolo: 12504206879
Código de Validação: 13e3a46c80

Nome: M DOS S COELHO TRANSPORTES E SERVICOS LTDA
CNPJ: 39.630.316/0001-00

Os dados dos documentos constantes nessa certidão foram informados pelo solicitante, sua titularidade e autenticidade deverão ser conferidas pelo interessado, conforme o documento original (ex: CPF, Identidade, etc.)

Certifico que NADA CONSTA nos registros de distribuição do 1º GRAU DE JURISDIÇÃO do Poder Judiciário do Estado do Maranhão sobre ocorrência de ações de pedido de Falência, Concordata e Recuperação Judicial distribuída(s) que esteja(m) em tramitação em face da pessoa acima identificada.

A Certidão de Falência, Concordata e Recuperação Judicial contempla ações de Falência, Recuperação Judicial/Extrajudicial e Insolvência Civil.

Observações:

- a) Os dados do(a) solicitante acima informado são de sua responsabilidade, devendo a titularidade ser conferida pelo interessado e/ou destinatário;
- b) A validade desta certidão é de 60 (sessenta) dias a partir da data de sua emissão. Após essa data será necessária a emissão de uma nova certidão;
- c) Esta certidão é válida apenas para maiores de 18 anos;
- d) A autenticidade desta certidão poderá ser confirmada na página do Tribunal de Justiça do Maranhão - www.tjma.jus.br - menu - Certidão Estadual, utilizando o código de validação acima identificado;
- e) Fonte da pesquisa: sistema PJE (1º grau);

O Tribunal de Justiça do Estado do Maranhão utiliza cookies para controle de navegação no Jurisconsult, os quais são armazenados apenas em caráter temporário para melhorar a experiência do usuário. Ao utilizar nossos serviços, você concorda com esse monitoramento

Ciente

2055:2055
do Maranhão

TERMO DE ABERTURA**Livro Diário****Número: 3****Folha: 1**

Contém este livro 73 folhas numeradas do No. 1 ao 73 emitidas através de processamento eletrônico de dados, que servirá de Livro Diário da empresa abaixo descrita no período de 01/01/2023 a 31/12/2023.

Nome da Empresa: M DOS S COELHO TRANSPORTES E SERVICOS LTDA



Ramo: Transporte escolar

Endereço: PC 17 DE ABRIL, 11

Complemento

Bairro: AREA AVANCADA

Município: FORTALEZA DOS NOGUEIRAS

Estado: MA

Inscrição no CNPJ: 39.630.316/0001-00

Inscrição Estadual.....: 127122052

Registro na junta.....: 21600167043 Data registro: 30/10/2020

Inscrição Municipal.....:

FORTALEZA DOS NOGUEIRAS, 01/01/2023

MAURICIO DOS SANTOS COELHO
Sócio-Administrador
CPF: 003.557.001-66

EDILBERTO DE ARAUJO SILVA
Reg. no CRC - MA sob o No. 007670
CPF: 264.657.873-34

Empresa: M DOS S COELHO TRANSPORTES E SERVICOS LTDA

Número livro: 0003

C.N.P.J.: 39.630.316/0001-00

Endereço: PC 17 DE ABRIL, 11, AREA AVANÇADA, FORTALEZA DOS NOGUEIRAS/MA, CEP 65805-000

Período: 01/01/2023 a 31/12/2023

Balanco encerrado em: 31/12/2023

BALANÇO PATRIMONIAL

Descrição	Saldo Atual
*** ATIVO ***	1.715.635,86D
ATIVO CIRCULANTE	700.635,86D
DISPONIBILIDADES	56.062,15D
NUMERÁRIOS EM ESPÉCIE	31.800,68D
CAIXA GERAL	31.800,68D
CAIXA	31.800,68D
BANCOS	24.180,53D
CONTAS CORRENTES	24.180,53D
BRADESCO	24.180,53D
VALORES MOBILIÁRIOS	80,94D
VALORES MOBILIÁRIOS - MERCADO DE CAPITAIS INTERNO	80,94D
APLICAÇÃO CAIXA	80,94D
CLIENTES	644.573,71D
CLIENTES NACIONAIS	644.573,71D
DUPLICATAS A RECEBER	644.573,71D
CLIENTES DIVERSOS	21.467,60D
PREFEITURA MUNICIPAL DE FORTALEZA DOS NOGUEIRAS	620.481,00D
VISA ELECTRON	2.625,11D
ATIVO NÃO CIRCULANTE	1.015.000,00D
IMOBILIZADO	1.015.000,00D
BENS EM OPERAÇÃO	1.015.000,00D
BENS UTILIZADOS NA PRODUÇÃO E/OU PRESTAÇÃO DE SERVIÇOS	1.015.000,00D
EQUIPAMENTOS, MÁQUINAS E INSTALAÇÕES INDUSTRIAIS	565.000,00D
VEÍCULOS	450.000,00D
*** PASSIVO ***	1.715.635,86C
PASSIVO CIRCULANTE	784.681,83C
OBRIGAÇÕES DE CURTO PRAZO	784.681,83C
FORNECEDORES	270.278,33C
FORNECEDORES NACIONAIS	270.278,33C
FORNECEDORES DIVERSOS	270.278,33C
OBRIGAÇÕES TRABALHISTAS, PREVIDENCIÁRIAS E FISCAIS	247.403,89C
OBRIGAÇÕES TRABALHISTAS E PREVIDENCIÁRIAS	33.954,35C
PARCELAMENTO SIMPLES NACIONAL	33.954,35C
OBRIGAÇÕES FISCAIS	213.449,54C
SIMPLES A RECOLHER	213.449,54C
EMPRÉSTIMOS E FINANCIAMENTOS	266.999,61C
FINANCIAMENTOS E EMPRÉSTIMOS BANCÁRIOS NACIONAIS	266.999,61C
EMPRÉSTIMO BRADESCON CONTR. 15207956	3.433,34C
LIMITE DE CHEQUE ESPECIAL	57.633,99C
EMPRÉSTIMO BRADESCO CONTR. 5872576	56.413,38C
EMPRESTIMO CAIXA ECONÔMICA	90.118,90C
EMPRESTIMO B NORDESTE 400601	59.400,00C
PATRIMÔNIO LÍQUIDO	930.954,03C
CAPITAL REALIZADO	200.000,00C
CAPITAL SOCIAL	200.000,00C
CAPITAL SOCIAL DE DOMICILIADOS E RESIDENTES NO PAÍS	200.000,00C
CAPITAL SUBSCRITO DE DOMICILIADOS E RESIDENTES NO PAÍS	200.000,00C
OUTRAS CONTAS	730.954,03C
OUTRAS CONTAS	730.954,03C
LUCROS ACUMULADOS	730.954,03C



Continua

Empresa: M DOS S COELHO TRANSPORTES E SERVICOS LTDA
C.N.P.J.: 39.630.316/0001-00
Endereço: PC 17 DE ABRIL, 11, AREA AVANCADA, FORTALEZA DOS NOGUEIRAS/MA, CEP 65805-000
Período: 01/01/2023 a 31/12/2023
Balanco encerrado em: 31/12/2023

Número livro: 0003

BALANÇO PATRIMONIAL

Descrição	Saldo Atual
LUCROS ACUMULADOS E/OU SALDO À DISPOSIÇÃO DA ASSEMBLÉIA	730.954,03C

Importa o presente Balanço de Abertura o total do Ativo e Passivo o valor de 1.715.635,86 (um milhão setecentos e quinze mil seiscentos e trinta e cinco reais e oitenta e seis centavos)

FORTALEZA DOS NOGUEIRAS, 31 de Dezembro de 2023

MAURICIO DOS SANTOS COELHO
 Sócio-Administrador
 CPF: 003.557.001-66

EDILBERTO DE ARAUJO SILVA
 Reg. no CRC - MA sob o No. 007670
 CPF: 264.657.873-34



Empresa: M DOS S COELHO TRANSPORTES E SERVICOS LTDA
C.N.P.J.: 39.630.316/0001-00
Endereço: PC 17 DE ABRIL, 11, AREA AVANCADA, FORTALEZA DOS NOGUEIRAS/MA, CEP 65805-000
Período: 01/01/2023 - 31/12/2023

Número livro: 0003

DEMONSTRAÇÃO DO RESULTADO DO EXERCÍCIO EM 31/12/2023

Descrição	Saldo	Total
RECEITA BRUTA		
RECEITA BRUTA	1.911.158,40	<u>1.911.158,40</u>
DEDUÇÕES DA RECEITA BRUTA		
DEDUÇÕES DA RECEITA BRUTA	(236.830,60)	<u>(236.830,60)</u>
RECEITA LÍQUIDA		<u>1.674.327,80</u>
CMV		
CUSTO DOS BENS E SERVIÇOS VENDIDOS	(46.165,03)	<u>(46.165,03)</u>
LUCRO BRUTO		<u>1.628.162,77</u>
DESPESAS OPERACIONAIS		<u>(1.530.636,02)</u>
DESPESAS ADMINISTRATIVAS		
DESPESAS OPERACIONAIS	(1.530.636,02)	<u>(1.530.636,02)</u>
OUTRAS DESPESAS OPERACIONAIS		
OUTRAS DESPESAS OPERACIONAIS	(56.161,66)	<u>(56.161,66)</u>
RESULTADO OPERACIONAL		<u>41.365,09</u>
RESULTADO ANTES DO IR E CSL		<u>41.365,09</u>
LUCRO LÍQUIDO DO EXERCÍCIO		<u>41.365,09</u>



FORTALEZA DOS NOGUEIRAS, 31 de Dezembro de 2023

MAURICIO DOS SANTOS COELHO
 Sócio-Administrador
 CPF: 003.557.001-66

EDILBERTO DE ARAUJO SILVA
 Reg. no CRC - MA sob o No. 007670
 CPF: 264.657.873-34



ASSINATURA ELETRÔNICA

Certificamos que o ato da empresa M DOS S COELHO TRANSPORTES E SERVIÇOS LTDA consta assinado digitalmente por:

IDENTIFICAÇÃO DO(S) ASSINANTE(S)	
CPF/CNPJ	Nome
00355700166	MAURICIO DOS SANTOS COELHO
26465787334	EDILBERTO DE ARAUJO SILVA

CERTIFICO O REGISTRO EM 31/10/2024 20:32 SOB N° 20241399955.
PROTOCOLO: 241399955 DE 31/10/2024.
CÓDIGO DE VERIFICAÇÃO: 12415572323. CNPJ DA SEDE: 39630316000100.
NIRE: 21600167043. COM EFEITOS DO REGISTRO EM: 29/10/2024.
M DOS S COELHO TRANSPORTES E SERVIÇOS LTDA

JUCEMA

CARLOS ANDRÉ DE MORAES PEREIRA
SECRETÁRIO-GERAL
www.empresafacil.ma.gov.br

A validade deste documento, se impresso, fica sujeito à comprovação de sua autenticidade nos respectivos portais, informando seus respectivos códigos de verificação.

Empresa: **M DOS S COELHO TRANSPORTES E SERVICOS LTDA**
 C.N.P.J.: 39.630.316/0001-00
 Endereço: PC 17 DE ABRIL, 11, AREA AVANCADA, FORTALEZA DOS NOGUEIRAS/MA, CEP 65805-000
 Período: 01/01/2023 a 31/12/2023
 Balanço encerrado em: 31/12/2023

Número livro: 0003

BALANÇO PATRIMONIAL

Descrição	Saldo Atual
*** ATIVO ***	1.715.635,86D
ATIVO CIRCULANTE	700.635,86D
DISPONIBILIDADES	56.062,15D
NUMERÁRIOS EM ESPÉCIE	31.800,68D
CAIXA GERAL	31.800,68D
CAIXA	31.800,68D
BANCOS	24.180,53D
CONTAS CORRENTES	24.180,53D
BRABESCO	24.180,53D
VALORES MOBILIÁRIOS	80,94D
VALORES MOBILIÁRIOS - MERCADO DE CAPITAIS INTERNO	80,94D
APLICAÇÃO CAIXA	80,94D
CLIENTES	644.573,71D
CLIENTES NACIONAIS	644.573,71D
DUPLICATAS A RECEBER	644.573,71D
CLIENTES DIVERSOS	21.467,60D
PREFEITURA MUNICIPAL DE FORTALEZA DOS NOGUEIRAS	620.481,00D
VISA ELECTRON	2.625,11D
ATIVO NÃO CIRCULANTE	1.015.000,00D
IMOBILIZADO	1.015.000,00D
BENS EM OPERAÇÃO	1.015.000,00D
BENS UTILIZADOS NA PRODUÇÃO E/OU PRESTAÇÃO DE SERVIÇOS	1.015.000,00D
EQUIPAMENTOS, MÁQUINAS E INSTALAÇÕES INDUSTRIAIS	565.000,00D
VEÍCULOS	450.000,00D
*** PASSIVO ***	1.715.635,86C
PASSIVO CIRCULANTE	784.681,83C
OBRIGAÇÕES DE CURTO PRAZO	784.681,83C
FORNECEDORES	270.278,33C
FORNECEDORES NACIONAIS	270.278,33C
FORNECEDORES DIVERSOS	270.278,33C
OBRIGAÇÕES TRABALHISTAS, PREVIDENCIÁRIAS E FISCAIS	247.403,89C
OBRIGAÇÕES TRABALHISTAS E PREVIDENCIÁRIAS	33.954,35C
PARCELAMENTO SIMPLES NACIONAL	33.954,35C
OBRIGAÇÕES FISCAIS	213.449,54C
SIMPLES A RECOLHER	213.449,54C
EMPRÉSTIMOS E FINANCIAMENTOS	266.999,61C
FINANCIAMENTOS E EMPRÉSTIMOS BANCÁRIOS NACIONAIS	266.999,61C
EMPRÉSTIMO BRADESCON CONTR. 15207956	3.433,34C
LIMITE DE CHEQUE ESPECIAL	57.633,99C
EMPRÉSTIMO BRADESCO CONTR. 5872576	56.413,38C
EMPRESTIMO CAIXA ECONÔMICA	90.118,90C
EMPRESTIMO B NORDESTE 400601	59.400,00C
PATRIMÔNIO LÍQUIDO	930.954,03C
CAPITAL REALIZADO	200.000,00C
CAPITAL SOCIAL	200.000,00C
CAPITAL SOCIAL DE DOMICILIADOS E RESIDENTES NO PAÍS	200.000,00C
CAPITAL SUBSCRITO DE DOMICILIADOS E RESIDENTES NO PAÍS	200.000,00C
OUTRAS CONTAS	730.954,03C
OUTRAS CONTAS	730.954,03C
LUCROS ACUMULADOS	730.954,03C



Continua

Empresa: M DOS S COELHO TRANSPORTES E SERVICOS LTDA

Número livro: 0003

C.N.P.J.: 39.630.316/0001-00

Endereço: PC 17 DE ABRIL, 11, AREA AVANCADA, FORTALEZA DOS NOGUEIRAS/MA, CEP 65805-000

Período: 01/01/2023 a 31/12/2023

Balanço encerrado em: 31/12/2023

BALANÇO PATRIMONIAL

Descrição	Saldo Atual
LUCROS ACUMULADOS E/OU SALDO À DISPOSIÇÃO DA ASSEMBLÉIA	730.954,03C

Importa o presente Balanço de Abertura o total do Ativo e Passivo o valor de 1.715.635,86 (um milhão setecentos e quinze mil seiscentos e trinta e cinco reais e oitenta e seis centavos)

FORTALEZA DOS NOGUEIRAS, 31 de Dezembro de 2023

MAURICIO DOS SANTOS COELHO

Sócio-Administrador

CPF: 003.557.001-66

EDILBERTO DE ARAUJO SILVA

Reg. no CRC - MA sob o No. 007670

CPF: 264.657.873-34



Empresa: **M DOS S COELHO TRANSPORTES E SERVICOS LTDA**
 C.N.P.J.: 39.630.316/0001-00
 Endereço: PC 17 DE ABRIL, 11, AREA AVANCADA, FORTALEZA DOS NOGUEIRAS/MA, CEP 65805-000
 Período: 01/01/2023 - 31/12/2023

Número livro: 0003

DEMONSTRAÇÃO DO RESULTADO DO EXERCÍCIO EM 31/12/2023

Descrição	Saldo	Total
RECEITA BRUTA		
RECEITA BRUTA	1.911.158,40	<u>1.911.158,40</u>
DEDUÇÕES DA RECEITA BRUTA		
DEDUÇÕES DA RECEITA BRUTA	(236.830,60)	<u>(236.830,60)</u>
RECEITA LÍQUIDA		<u>1.674.327,80</u>
CMV		
CUSTO DOS BENS E SERVIÇOS VENDIDOS	(46.165,03)	<u>(46.165,03)</u>
LUCRO BRUTO		<u>1.628.162,77</u>
DESPESAS OPERACIONAIS		<u>(1.530.636,02)</u>
DESPESAS ADMINISTRATIVAS		
DESPESAS OPERACIONAIS	(1.530.636,02)	<u>(1.530.636,02)</u>
OUTRAS DESPESAS OPERACIONAIS		
OUTRAS DESPESAS OPERACIONAIS	(56.161,66)	<u>(56.161,66)</u>
RESULTADO OPERACIONAL		<u>41.365,09</u>
RESULTADO ANTES DO IR E CSL		<u>41.365,09</u>
LUCRO LÍQUIDO DO EXERCÍCIO		<u>41.365,09</u>



FORTALEZA DOS NOGUEIRAS, 31 de Dezembro de 2023

MAURICIO DOS SANTOS COELHO
 Sócio-Administrador
 CPF: 003.557.001-66

EDILBERTO DE ARAUJO SILVA
 Reg. no CRC - MA sob o No. 007670
 CPF: 264.657.873-34

Empresa: M DOS S COELHO TRANSPORTES E SERVICOS LTDA
CNPJ: 39.630.316/0001-00

Número livro:

Endereço: PC 17 DE ABRIL, Complemento: , N.º: 11, Bairro: AREA AVANÇADA, Cidade: FORTALEZA DOS NOGUEIRAS, Estado: MA, CEP: 65805-000,
Telefone: (99) 81155541



Nota 1- Contexto Operacional

M DOS S COELHO TRANSPORTES E SERVICOS LTDA, CNPJ: 39.630.316/0001-00 Empresa Individual de Responsabilidade Limitada de Natureza Empresária registrada na Junta Comercial do Estado do Maranhão, NIRE: 21600167043, personalidade jurídica de direito privado, patrimônio e receitas próprios, prazo de duração indeterminado, tem sede e foro na cidade de FORTALEZA DOS NOGUEIRAS-MA, jurisdição em todo território estadual. Constitui objeto social as seguintes atividades:

- 49.24-8-00-Transporte escolar
- 36.00-6-02-Distribuição de água por caminhões
- 37.02-9-00-Atividades relacionadas a esgoto, exceto a gestão de redes
- 38.11-4-00-Coleta de resíduos não-perigosos
- 38.21-1-00-Tratamento e disposição de resíduos não-perigosos
- 41.20-4-00-Construção de edifícios
- 42.11-1-01-Construção de rodovias e ferrovias
- 42.11-1-02-Pintura para sinalização em pistas rodoviárias e aeroportos
- 42.12-0-00-Construção de obras de arte especiais
- 42.13-8-00-Obras de urbanização-ruas, praças e calçadas
- 42.21-9-03-Manutenção de redes de distribuição de energia elétrica
- 42.22-7-01-Construção de redes de abastecimento de água, coleta de esgoto e construções correlatas, exceto obras de irrigação
- 42.92-8-01-Montagem de estruturas metálicas
- 42.99-5-01-Construção de instalações esportivas e recreativas
- 43.11-8-01-Demolição de edifícios e outras estruturas
- 43.13-4-00-Obras de terraplenagem
- 43.21-5-00-Instalação e manutenção elétrica
- 43.22-3-01-Instalações hidráulicas, sanitárias e de gás
- 43.22-3-02-Instalação e manutenção de sistemas centrais de ar condicionado, de ventilação e refrigeração
- 43.30-4-02-Instalação de portas, janelas, tetos, divisórias e armários embutidos de qualquer material
- 43.30-4-04-Serviços de pintura de edifícios em geral
- 43.91-6-00-Obras de fundações
- 43.99-1-03-Obras de alvenaria
- 45.20-0-01-Serviços de manutenção e reparação mecânica de veículos automotores
- 45.20-0-03-Serviços de manutenção e reparação elétrica de veículos automotores
- 45.20-0-06-Serviços de borracharia para veículos automotores
- 49.23-0-02-Serviço de transporte de passageiros-locação de automóveis com motorista
- 77.11-0-00-Locação de automóveis sem condutor
- 77.19-5-99-Locação de outros meios de transporte não especificados anteriormente, sem condutor
- 77.32-2-01-Aluguel de máquinas e equipamentos para construção sem operador, exceto andaimes
- 81.11-7-00-Serviços combinados para apoio a edifícios, exceto condomínios prediais
- 81.21-4-00-Limpeza em prédios e em domicílios
- 81.29-0-00-Atividades de limpeza não especificadas anteriormente
- 81.30-3-00-Atividades paisagísticas

Empresa: M DOS S COELHO TRANSPORTES E SERVICOS LTDA
CNPJ: 39.630.316/0001-00

Número livro:

Endereço: PC 17 DE ABRIL, Complemento: , N.º: 11, Bairro: AREA AVANCADA, Cidade: FORTALEZA DOS NOGUEIRAS, Estado: MA, CEP: 65805000
Telefone: (99) 81155541



Nota2 -Base de Preparação e Apresentação das Demonstrações Financeiras

M DOS S COELHO TRANSPORTES E SERVICOS LTDA, mantém um sistema de escrituração uniforme dos seus atos e fatos administrativos, por meio de processo eletrônico. Os registros contábeis contêm o número de identificação dos lançamentos relacionados ao respectivo documento de origem externa ou interna ou, na sua falta, em elementos que comprovem ou evidenciem fatos e a prática de atos administrativos.

As demonstrações contábeis, incluindo as notas explicativas, elaboradas por disposições legais e estatutárias, serão transcritas no "Livro Diário nº003" da M DOS S COELHO TRANSPORTES E SERVICOS LTDA. Balanço patrimonial (BP); Demonstração do resultado do exercício (DRE);

Nota3-Práticas Contábeis

3.1-Disponibilidades

Caixa e Equivalentes de Caixa: Conforme determina a Resolução do CFC nº 1.296/10 (NBC-TG03)

-Demonstração do Fluxo de Caixa e Resolução do CFC Nº 1.376/11 (NBC TG 26)

-Apresentação Demonstrações Contábeis, os valores contabilizados neste subgrupo representam moeda em caixa e depósitos à vista em conta bancária, bem como os recursos que possuem as mesmas características de liquidez de caixa e de disponibilidade imediata ou até 90 (noventa) dias e que estão sujeitos a insignificante risco de mudança de valor.

Aplicações de Liquidez Imediata: As aplicações financeiras estão demonstradas pelos valores originais aplicados, acrescidos dos rendimentos pró-rata até a data do balanço.

Nota4-Patrimônio Líquido

-Divisão do Capital Social

Capital Social: O capital Social integralizado em R\$200.000,00 dividido em 200.000 quotas, pelo controlador em moeda corrente.

-Resultado do Exercício

O Patrimônio Líquido ou Capital Próprio representa os valores que os sócios ou acionistas têm na empresa em um determinado momento. No balanço patrimonial, a diferença entre o valor dos ativos e dos passivos representa o Patrimônio Líquido, que é o valor contábil devido pela pessoa jurídica aos sócios ou acionistas, baseado no Princípio da Entidade.

O lucro do exercício de 2023 será incorporado ao Patrimônio Líquido em conformidade com as exigências legais.

Nota5-Eventos subsequentes

TRIBUTAÇÃO

M DOS S COELHO TRANSPORTES E SERVICOS LTDA - Empresa optante pelo sistema/critério do Simples Nacional, regime tributário compartilhado de arrecadação, cobrança e fiscalização de tributos, aplicável as Microempresas e Empresas de Pequeno Porte, revisto na Lei Complementar nº 123, de 14 de dezembro de 2006. Prevê o pagamento de vários impostos em uma única guia de recolhimento, tornando o controle muito mais fácil e rápido. O imposto é pago à Receita Federal a partir de uma alíquota única, calculada de acordo com uma porcentagem do faturamento das empresas. Empresa, abrange os seguintes tributos: IRPJ, CSLL, PIS/Pasep, Cofins, IPI, ICMS, ISS e a Contribuição para a Seguridade Social destinada à Previdência Social a cargo da pessoa jurídica (CPP); recolhimento dos tributos abrangidos mediante documento único de arrecadação - DARF disponibilização às EMPRESAS de sistema eletrônico para a realização do cálculo do valor mensal devido.

Empresa: M DOS S COELHO TRANSPORTES E SERVICOS LTDA
CNPJ: 39.630.316/0001-00

Número livro:

Endereço: PC 17 DE ABRIL, Complemento: , N.º: 11, Bairro: AREA AVANCADA, Cidade: FORTALEZA DOS NOGUEIRAS , Estado: MA, CEP: 65805-000
Telefone: (99) 81155541



TERMO DE APROVAÇÃO DAS DEMONSTRAÇÕES CONTÁBEIS

As demonstrações contábeis da M DOS S COELHO TRANSPORTES E SERVICOS LTDA, foram aprovadas em 22 de abril de 2024, e foram elaboradas de acordo com as práticas contábeis adotadas no Brasil, em convergência com as Normas Internacionais de Contabilidade, com a Lei 6.404 de 15 de dezembro de 1976 e suas atualizações. Na Nota Explicativa n 2, a M DOS S COELHO TRANSPORTES E SERVICOS LTDA cumpre o exigido no artigo 176, mencionada Lei quando determina que ao fim de cada exercício social, a diretoria fará elaborar, com base na escrituração mercantil da companhia, as demonstrações financeiras, que deverão exprimir com clareza a sua situação patrimonial e as mutações ocorridas no exercício.

INFORMAÇÕES ADICIONAIS

A M DOS S COELHO TRANSPORTES E SERVICOS LTDA É UMA EMPRESA, QUE:

Possui certidão negativa ou certidão positiva com efeito de negativa de débitos relativos aos tributos administrados pela Secretaria da Receita Federal do Brasil e certificado de regularidade do Fundo de Garantia do Tempo de Serviço - FGTS;

Mantém sua escrituração contábil regular que registre as receitas e despesas, bem como a aplicação em gratuidade de forma segregada, em consonância com as normas emanadas do Conselho Federal de Contabilidade; e ao Conselhos Regionais de Contabilidade.

Conserva em boa ordem, contado da data da emissão, os documentos que comprovem a origem e a aplicação de seus recursos e os relativos a atos ou operações realizadas que impliquem modificação da situação patrimonial; Cumpre as obrigações acessórias estabelecidas na legislação tributária; Elabora as demonstrações contábeis e financeiras devidamente auditadas por auditor independente legalmente habilitado nos Conselhos Regionais de Contabilidade.

Fortaleza dos Nogueiras -MA, 31 de Dezembro de 2023

MAURICIO DOS SANTOS COELHO
Sócio-Administrador
CPF: 003.557.001-66

EDILBERTO DE ARAUJO SILVA
Reg. no CRC - MA sob o No. 007670
CPF: 264.657.873-34

Empresa: M DOS S COELHO TRANSPORTES E SERVICOS LTDA

Número livro: 0003

Inscrição: 39.630.316/0001-00

Endereço: PC 17 DE ABRIL, 11, AREA AVANCADA, FORTALEZA DOS NOGUEIRAS/MA, CEP 65805-000

Período: 01/01/2023 - 31/12/2023



COEFICIENTES DE ANÁLISES EM 31/12/2023

Coeficiente	Fórmula	Valor	Rubrica	Resultado
Índice de Liquidez Geral	Ativo Circulante + Realizável Longo Prazo	700.635,86 + 0,00		0,89
	Passivo Circulante + Passivo Não-Circulante	784.681,83 + 0,00		
Índice de Liquidez Corrente	Ativo Circulante	700.635,86		0,89
	Passivo Circulante	784.681,83		
Índice de Liquidez Seca	Ativo Circulante - Estoque	700.635,86 - 0,00		0,89
	Passivo Circulante	784.681,83		
Índice de Liquidez Imediata	Disponível	56.062,15		0,07
	Passivo Circulante	784.681,83		
Índice de Solvência Geral	Ativo	1.715.635,86		2,19
	Passivo Circulante + Passivo Não-Circulante	784.681,83 + 0,00		

MAURICIO DOS SANTOS COELHO
Sócio-Administrador
CPF: 003.557.001-66

EDILBERTO DE ARAUJO SILVA
Reg. no CRC - MA sob o No. 007670
CPF: 264.657.873-34

TERMO DE ENCERRAMENTO**Livro Diário****Número: 3****Folha: 73**

Contém este livro 73 folhas numeradas do No. 1 ao 73 emitidas através de processamento eletrônico de dados, que serviu de Livro Diário da empresa abaixo descrita no período de 01/01/2023 a 31/12/2023.

Nome da Empresa: M DOS S COELHO TRANSPORTES E SERVICOS LTDA



Ramo: Transporte escolar

Endereço: PC 17 DE ABRIL, 11

Complemento

Bairro: AREA AVANCADA

Município: FORTALEZA DOS NOGUEIRAS

Estado: MA

Inscrição no CNPJ: 39.630.316/0001-00

Inscrição Estadual.....: 127122052

Registro na junta.....: 21600167043 Data registro: 30/10/2020

Inscrição Municipal.....:

FORTALEZA DOS NOGUEIRAS, 31/12/2023

MAURICIO DOS SANTOS COELHO
Sócio-Administrador
CPF: 003.557.001-66

EDILBERTO DE ARAUJO SILVA
Reg. no CRC - MA sob o No. 007670
CPF: 264.657.873-34



ASSINATURA ELETRÔNICA

Certificamos que o ato da empresa M DOS S COELHO TRANSPORTES E SERVIÇOS LTDA consta assinado digitalmente por:

IDENTIFICAÇÃO DO(S) ASSINANTE(S)	
CPF/CNPJ	Nome
00355700166	MAURICIO DOS SANTOS COELHO
26465787334	EDILBERTO DE ARAUJO SILVA

CERTIFICO A AUTENTICAÇÃO EM 31/10/2024 15:04 SOB Nº 20241399734.
PROTOCOLO: 241399734 DE 29/10/2024. NIRE: 21500167043.
M DOS S COELHO TRANSPORTES E SERVIÇOS LTDA

JUCEMA

ALYNE LOPES REIS
RESPONSÁVEL PELA AUTENTICAÇÃO
SÃO LUÍS, 31/10/2024
empresafacil.ma.gov.br



TERMO DE AUTENTICAÇÃO - LIVRO DIGITAL

Declaro exatos os Termos de Abertura e de Encerramento do Livro Digital com características abaixo, conferido e autenticado por ALYNE LOPES REIS, sob a autenticidade nº 12415548236 em 31/10/2024, protocolo 241399734. Para validação de Autenticação dos Termos, deverá ser acessado o Portal de Serviços / verificação de documentos do Empreendedor (<http://www.empresafacil.ma.gov.br>) e informar o código de verificação.

Identificação de Empresa	
Nome Empresarial:	M DOS S COELHO TRANSPORTES E SERVIÇOS LTDA
Número de Registro:	21600167043
CNPJ:	39630316000100
Município:	Fortaleza dos Nogueiras

Identificação de Livro Digital	
Tipo de Livro:	DIÁRIO
Número de Ordem:	3
Período de Escrituração:	01/01/2023 - 31/12/2023

Assinante(s)	Nome	CRC/OAB
00355700166	MAURICIO DOS SANTOS COELHO	
26465787334	EDILBERTO DE ARAUJO SILVA	MA7670

CERTIFICO A AUTENTICAÇÃO EM 31/10/2024 15:04 SOB Nº 20241399734.
PROTOCOLO: 241399734 DE 29/10/2024. CÓDIGO DE VERIFICAÇÃO:
12415548236. NIRE: 21600167043.
M DOS S COELHO TRANSPORTES E SERVIÇOS LTDA

JUCEMA

ALYNE LOPES REIS
RESPONSÁVEL PELA AUTENTICAÇÃO
SÃO LUÍS, 31/10/2024
empresafacil.ma.gov.br

A validade deste documento, se impresso, fica sujeito à comprovação de sua autenticidade nos respectivos portais, informando seus respectivos códigos de verificação.

TERMO DE ABERTURA**Livro Diário****Número: 4****Folha: 1**

Contém este livro 107 folhas numeradas do No. 1 ao 107 emitidas através de processamento eletrônico de dados, que servirá de Livro Diário da empresa abaixo descrita no período de 01/01/2024 a 31/12/2024.

Nome da Empresa: M DOS S COELHO TRANSPORTES E SERVICOS LTDA



Ramo: Transporte escolar

Endereço: PC 17 DE ABRIL, 11

Complemento

Bairro: AREA AVANCADA

Município: FORTALEZA DOS NOGUEIRAS

Estado: MA

Inscrição no CNPJ: 39.630.316/0001-00

Inscrição Estadual.....: 127122052

Registro na junta.....: 21600167043 Data registro: 30/10/2020

Inscrição Municipal.....:

FORTALEZA DOS NOGUEIRAS, 01/01/2024

MAURICIO DOS SANTOS COELHO
Sócio-Administrador
CPF: 003.557.001-66

EDILBERTO DE ARAUJO SILVA
Reg. no CRC - MA sob o No. MA-007670/O
CPF: 264.657.873-34

Empresa: M DOS S COELHO TRANSPORTES E SERVICOS LTDA

C.N.P.J.: 39.630.316/0001-00

Insc. Junta Comercial: 21600167043 Data: 30/10/2020

Endereço: PC 17 DE ABRIL, 11, AREA AVANÇADA, FORTALEZA DOS NOGUEIRAS/MA, CEP 65805-000

Período: 01/01/2024 a 31/12/2024

Balanço encerrado em: 31/12/2024

Número livro: 0004

BALANÇO PATRIMONIAL

Descrição	Saldo Atual
*** ATIVO ***	2.081.453,12D
ATIVO CIRCULANTE	235.860,41D
DISPONIBILIDADES	221.580,46D
NUMERÁRIOS EM ESPÉCIE	174.459,06D
CAIXA GERAL	174.459,06D
CAIXA	174.459,06D
BANCOS	47.040,46D
CONTAS CORRENTES	47.040,46D
BRABESCO	42.239,00D
BANCO DO NORDESTE	4.801,46D
VALORES MOBILIÁRIOS	80,94D
VALORES MOBILIÁRIOS - MERCADO DE CAPITAIS INTERNO	80,94D
APLICAÇÃO CAIXA	80,94D
CLIENTES	14.279,95D
CLIENTES NACIONAIS	14.279,95D
DUPLICATAS A RECEBER	14.279,95D
CLIENTES DIVERSOS	11.654,84D
VISA ELECTRON	2.625,11D
ATIVO NÃO CIRCULANTE	1.845.592,71D
IMOBILIZADO	1.845.592,71D
BENS EM OPERAÇÃO	1.845.592,71D
BENS UTILIZADOS NA PRODUÇÃO E/OU PRESTAÇÃO DE SERVIÇOS	1.845.592,71D
EQUIPAMENTOS, MÁQUINAS E INSTALAÇÕES INDUSTRIAIS	1.395.000,00D
VEÍCULOS	450.592,71D
*** PASSIVO ***	2.081.453,12C
PASSIVO CIRCULANTE	1.316.516,35C
OBRIGAÇÕES DE CURTO PRAZO	1.316.516,35C
OBRIGAÇÕES TRABALHISTAS, PREVIDENCIÁRIAS E FISCAIS	431.458,65C
OBRIGAÇÕES TRABALHISTAS E PREVIDENCIÁRIAS	20.064,78C
PARCELAMENTO SIMPLES NACIONAL	20.064,78C
OBRIGAÇÕES FISCAIS	411.393,87C
IRRF A RECOLHER	105,60C
SIMPLES A RECOLHER	411.288,27C
EMPRÉSTIMOS E FINANCIAMENTOS	234.561,99C
FINANCIAMENSTOS E EMPRESTIMOS BANCARIOS NACIONAIS	234.561,99C
EMPRÉSTIMO BRADESCON CONTR. 15207956	3.433,34C
LIMITE DE CHEQUE ESPECIAL	58.090,17C
EMPRÉSTIMO BRADESCO CONTR. 5872576	56.413,38C
EMPRESTIMO CAIXA ECONÔMICA	57.225,10C
EMPRESTIMO B NORDESTE 400601	59.400,00C
ADIANTEAMENTO DE CLIENTES	650.495,71C
ADIANTEAMENTO DE CLIENTES NACIONAIS	650.495,71C
CLIENTES DIVERSOS	650.495,71C
PATRIMÔNIO LÍQUIDO	764.936,77C
CAPITAL REALIZADO	200.000,00C
CAPITAL SOCIAL	200.000,00C
CAPITAL SOCIAL DE DOMICILIADOS E RESIDENTES NO PAÍS	200.000,00C
CAPITAL SUBSCRITO DE DOMICILIADOS E RESIDENTES NO PAÍS	200.000,00C
OUTRAS CONTAS	564.936,77C
OUTRAS CONTAS	564.936,77C
LUCROS ACUMULADOS	730.954,03C



Continua

Empresa: M DOS S COELHO TRANSPORTES E SERVICOS LTDA
C.N.P.J.: 39.630.316/0001-00
Insc. Junta Comercial: 21600167043 Data: 30/10/2020
Endereço: PC 17 DE ABRIL, 11, AREA AVANCADA, FORTALEZA DOS NOGUEIRAS/MA, CEP 65805-000
Período: 01/01/2024 a 31/12/2024
Balanco encerrado em: 31/12/2024

Número livro: 0004

BALANÇO PATRIMONIAL

Descrição	Saldo Atual
LUCROS ACUMULADOS E/OU SALDO À DISPOSIÇÃO DA ASSEMBLÉIA	730.954,03C
(-) PREJUÍZOS ACUMULADOS	166.017,26D
(-) PREJUÍZOS ACUMULADOS	166.017,26D

Importa o presente Balanço Patrimonial o total do Ativo e Passivo o valor de 2.081.453,12 (dois milhões e oitenta e um mil quatrocentos e cinquenta e três reais e doze centavos)

FORTALEZA DOS NOGUEIRAS, 31 de Dezembro de 2024

MAURICIO DOS SANTOS COELHO
Sócio-Administrador
CPF: 003.557.001-66

EDILBERTO DE ARAUJO SILVA
Reg. no CRC - MA sob o No. MA-007670/O
CPF: 264.657.873-34



Empresa: M DOS S COELHO TRANSPORTES E SERVICOS LTDA
C.N.P.J.: 39.630.316/0001-00
Insc. Junta Comercial: 21600167043 Data: 30/10/2020
Endereço: PC 17 DE ABRIL, 11, AREA AVANCADA, FORTALEZA DOS NOGUEIRAS/MA, CEP 65805-000
Período: 01/01/2024 - 31/12/2024

Número livro: 0004

DEMONSTRAÇÃO DO RESULTADO DO EXERCÍCIO EM 31/12/2024

Descrição	Saldo	Total
RECEITA BRUTA		
RECEITA BRUTA	1.387.839,56	<u>1.387.839,56</u>
DEDUÇÕES DA RECEITA BRUTA		
DEDUÇÕES DA RECEITA BRUTA	(197.838,73)	<u>(197.838,73)</u>
RECEITA LÍQUIDA		<u>1.190.000,83</u>
CMV		
CUSTO DOS BENS E SERVIÇOS VENDIDOS	(1.127.380,65)	<u>(1.127.380,65)</u>
LUCRO BRUTO		<u>62.620,18</u>
DESPESAS OPERACIONAIS		<u>(168.570,98)</u>
DESPESAS ADMINISTRATIVAS		
DESPESAS OPERACIONAIS	(168.570,98)	<u>(168.570,98)</u>
OUTRAS DESPESAS OPERACIONAIS		
OUTRAS DESPESAS OPERACIONAIS	(60.066,46)	<u>(60.066,46)</u>
RESULTADO OPERACIONAL		<u>(166.017,26)</u>
RESULTADO ANTES DO IR E CSL		<u>(166.017,26)</u>
PREJUÍZO DO EXERCÍCIO		<u>(166.017,26)</u>



FORTALEZA DOS NOGUEIRAS, 31 de Dezembro de 2024

MAURICIO DOS SANTOS COELHO
Sócio-Administrador
CPF: 003.557.001-66

EDILBERTO DE ARAUJO SILVA
Reg. no CRC - MA sob o No. MA-007670/O
CPF: 264.657.873-34



ASSINATURA ELETRÔNICA

Certificamos que o ato da empresa M DOS S COELHO TRANSPORTES E SERVIÇOS LTDA consta assinado digitalmente por:

IDENTIFICAÇÃO DO(S) ASSINANTE(S)	
CPF/CNPJ	Nome
00355700166	MAURICIO DOS SANTOS COELHO
26465787334	EDILBERTO DE ARAUJO SILVA

CERTIFICO O REGISTRO EM 09/05/2025 09:38 SOB N° 20250591278.
PROTOCOLO: 250591278 DE 09/05/2025.
CÓDIGO DE VERIFICAÇÃO: 12507605803. CNPJ DA SEDE: 39630316000100.
NIRE: 21600167043. COM EFEITOS DO REGISTRO EM: 08/05/2025.
M DOS S COELHO TRANSPORTES E SERVIÇOS LTDA

JUCEMA

CARLOS ANDRÉ DE MORAES PEREIRA
SECRETÁRIO-GERAL
www.empresafacil.ma.gov.br

A validade deste documento, se impresso, fica sujeito à comprovação de sua autenticidade nos respectivos portais, informando seus respectivos códigos de verificação.

Empresa: M DOS S COELHO TRANSPORTES E SERVICOS LTDA

C.N.P.J.: 39.630.316/0001-00

Insc. Junta Comercial: 21600167043 Data: 30/10/2020

Endereço: PC 17 DE ABRIL, 11, AREA AVANCADA, FORTALEZA DOS NOGUEIRAS/MA, CEP 65805-000

Período: 01/01/2024 a 31/12/2024

Balanco encerrado em: 31/12/2024

Número livro: 0004

BALANÇO PATRIMONIAL

Descrição	Saldo Atual
*** ATIVO ***	2.081.453,12D
ATIVO CIRCULANTE	235.860,41D
DISPONIBILIDADES	221.580,46D
NUMERÁRIOS EM ESPÉCIE	174.459,06D
CAIXA GERAL	174.459,06D
CAIXA	174.459,06D
BANCOS	47.040,46D
CONTAS CORRENTES	47.040,46D
BRADESCO	42.239,00D
BANCO DO NORDESTE	4.801,46D
VALORES MOBILIÁRIOS	80,94D
VALORES MOBILIÁRIOS - MERCADO DE CAPITAIS INTERNO	80,94D
APLICAÇÃO CAIXA	80,94D
CLIENTES	14.279,95D
CLIENTES NACIONAIS	14.279,95D
DUPLICATAS A RECEBER	14.279,95D
CLIENTES DIVERSOS	11.654,84D
VISA ELECTRON	2.625,11D
ATIVO NÃO CIRCULANTE	1.845.592,71D
IMOBILIZADO	1.845.592,71D
BENS EM OPERAÇÃO	1.845.592,71D
BENS UTILIZADOS NA PRODUÇÃO E/OU PRESTAÇÃO DE SERVIÇOS	1.845.592,71D
EQUIPAMENTOS, MÁQUINAS E INSTALAÇÕES INDUSTRIAIS	1.395.000,00D
VEÍCULOS	450.592,71D
*** PASSIVO ***	2.081.453,12C
PASSIVO CIRCULANTE	1.316.516,35C
OBRIGAÇÕES DE CURTO PRAZO	1.316.516,35C
OBRIGAÇÕES TRABALHISTAS, PREVIDENCIÁRIAS E FISCAIS	431.458,65C
OBRIGAÇÕES TRABALHISTAS E PREVIDENCIÁRIAS	20.064,78C
PARCELAMENTO SIMPLES NACIONAL	20.064,78C
OBRIGAÇÕES FISCAIS	411.393,87C
IRRF A RECOLHER	105,60C
SIMPLES A RECOLHER	411.288,27C
EMPRÉSTIMOS E FINANCIAMENTOS	234.561,99C
FINANCIAMENSTOS E EMPRESTIMOS BANCARIOS NACIONAIS	234.561,99C
EMPRÉSTIMO BRADESCON CONTR. 15207956	3.433,34C
LIMITE DE CHEQUE ESPECIAL	58.090,17C
EMPRÉSTIMO BRADESCO CONTR. 5872576	56.413,38C
EMPRESTIMO CAIXA ECONÔMICA	57.225,10C
EMPRESTIMO B NORDESTE 400601	59.400,00C
ADIANTAMENTO DE CLIENTES	650.495,71C
ADIANTAMENTO DE CLIENTES NACIONAIS	650.495,71C
CLIENTES DIVERSOS	650.495,71C
PATRIMÔNIO LÍQUIDO	764.936,77C
CAPITAL REALIZADO	200.000,00C
CAPITAL SOCIAL	200.000,00C
CAPITAL SOCIAL DE DOMICILIADOS E RESIDENTES NO PAÍS	200.000,00C
CAPITAL SUBSCRITO DE DOMICILIADOS E RESIDENTES NO PAÍS	200.000,00C
OUTRAS CONTAS	564.936,77C
OUTRAS CONTAS	564.936,77C
LUCROS ACUMULADOS	730.954,03C



Continua

Empresa: M DOS S COELHO TRANSPORTES E SERVICOS LTDA

C.N.P.J.: 39.630.316/0001-00

Insc. Junta Comercial: 21600167043 Data: 30/10/2020

Endereço: PC 17 DE ABRIL, 11, AREA AVANÇADA, FORTALEZA DOS NOGUEIRAS/MA, CEP 65805-000

Período: 01/01/2024 a 31/12/2024

Balanco encerrado em: 31/12/2024

BALANÇO PATRIMONIAL

Descrição	Saldo Atual
LUCROS ACUMULADOS E/OU SALDO À DISPOSIÇÃO DA ASSEMBLÉIA	730.954,03C
(-) PREJUÍZOS ACUMULADOS	166.017,26D
(-) PREJUÍZOS ACUMULADOS	166.017,26D

Importa o presente Balanco Patrimonial o total do Ativo e Passivo o valor de 2.081.453,12 (dois milhões e oitenta e um mil quatrocentos e cinquenta e três reais e doze centavos)

FORTALEZA DOS NOGUEIRAS, 31 de Dezembro de 2024

MAURICIO DOS SANTOS COELHO

Sócio-Administrador

CPF: 003.557.001-66

EDILBERTO DE ARAUJO SILVA

Reg. no CRC - MA sob o No. MA-007670/O

CPF: 264.657.873-34



Empresa: M DOS S COELHO TRANSPORTES E SERVICOS LTDA
 C.N.P.J.: 39.630.316/0001-00
 Insc. Junta Comercial: 21600167043 Data: 30/10/2020
 Endereço: PC 17 DE ABRIL, 11, AREA AVANCADA, FORTALEZA DOS NOGUEIRAS/MA, CEP 65805-000
 Período: 01/01/2024 - 31/12/2024

Número livro: 0004

DEMONSTRAÇÃO DO RESULTADO DO EXERCÍCIO EM 31/12/2024

Descrição	Saldo	Total
RECEITA BRUTA		
RECEITA BRUTA	1.387.839,56	<u>1.387.839,56</u>
DEDUÇÕES DA RECEITA BRUTA		
DEDUÇÕES DA RECEITA BRUTA	(197.838,73)	<u>(197.838,73)</u>
RECEITA LÍQUIDA		<u>1.190.000,83</u>
CMV		
CUSTO DOS BENS E SERVIÇOS VENDIDOS	(1.127.380,65)	<u>(1.127.380,65)</u>
LUCRO BRUTO		<u>62.620,18</u>
DESPESAS OPERACIONAIS		<u>(168.570,98)</u>
DESPESAS ADMINISTRATIVAS		
DESPESAS OPERACIONAIS	(168.570,98)	<u>(168.570,98)</u>
OUTRAS DESPESAS OPERACIONAIS		
OUTRAS DESPESAS OPERACIONAIS	(60.066,46)	<u>(60.066,46)</u>
RESULTADO OPERACIONAL		<u>(166.017,26)</u>
RESULTADO ANTES DO IR E CSL		<u>(166.017,26)</u>
PREJUÍZO DO EXERCÍCIO		<u>(166.017,26)</u>



FORTALEZA DOS NOGUEIRAS, 31 de Dezembro de 2024

MAURICIO DOS SANTOS COELHO
 Sócio-Administrador
 CPF: 003.557.001-66

EDILBERTO DE ARAUJO SILVA
 Reg. no CRC - MA sob o No. MA-007670/O
 CPF: 264.657.873-34

Empresa: **M DOS S COELHO TRANSPORTES E SERVICOS LTDA**
 CNPJ: 39.630.316/0001-00
 Insc. Junta Comercial: 21600167043 Data: 30/10/2020
 ENDEREÇO: PC 17 DE ABRIL, 11, AREA AVANÇADA, FORTALEZA DOS NOGUEIRAS-MA, CEP: 65.805-000
 FONE: (99) 981155541

Número livro:

0004

Nota 1- Contexto Operacional

M DOS S COELHO TRANSPORTES E SERVICOS LTDA, CNPJ: 39.630.316/0001-00 Empresa Individual de Responsabilidade Limitada de Natureza Empresária registrada na Junta Comercial do Estado do Maranhão, NIRE: 21600167043, personalidade jurídica de direito privado, patrimônio e registros próprios, prazo de duração indeterminado, tem sede e foro na cidade de FORTALEZA DOS NOGUEIRAS-MA, jurisdição em todo território estadual. Constitui objeto social as seguintes atividades:

CÓDIGO E DESCRIÇÃO DA ATIVIDADE ECONÔMICA PRINCIPAL

49.24-8-00 - Transporte escolar

CÓDIGO E DESCRIÇÃO DAS ATIVIDADES ECONÔMICAS SECUNDÁRIAS

33.14-7-01 - Manutenção e reparação de máquinas motrizes não-elétricas
 33.14-7-02 - Manutenção e reparação de equipamentos hidráulicos e pneumáticos, exceto válvulas
 33.14-7-03 - Manutenção e reparação de válvulas industriais
 33.14-7-04 - Manutenção e reparação de compressores
 33.14-7-05 - Manutenção e reparação de equipamentos de transmissão para fins industriais
 33.14-7-06 - Manutenção e reparação de máquinas, aparelhos e equipamentos para instalações térmicas
 33.14-7-07 - Manutenção e reparação de máquinas e aparelhos de refrigeração e ventilação para uso industrial e comercial
 33.14-7-08 - Manutenção e reparação de máquinas, equipamentos e aparelhos para transporte e elevação de cargas
 36.00-6-02 - Distribuição de água por caminhões
 37.02-9-00 - Atividades relacionadas a esgoto, exceto a gestão de redes
 38.11-4-00 - Coleta de resíduos não-perigosos
 38.21-1-00 - Tratamento e disposição de resíduos não-perigosos
 41.20-4-00 - Construção de edifícios
 42.11-1-01 - Construção de rodovias e ferrovias
 42.11-1-02 - Pintura para sinalização em pistas rodoviárias e aeroportos
 42.12-0-00 - Construção de obras de arte especiais
 42.13-8-00 - Obras de urbanização - ruas, praças e calçadas
 42.21-9-03 - Manutenção de redes de distribuição de energia elétrica
 42.22-7-01 - Construção de redes de abastecimento de água, coleta de esgoto e construções correlatas, exceto obras de irrigação
 42.92-8-01 - Montagem de estruturas metálicas
 42.99-5-01 - Construção de instalações esportivas e recreativas
 43.11-8-01 - Demolição de edifícios e outras estruturas
 43.13-4-00 - Obras de terraplenagem
 43.21-5-00 - Instalação e manutenção elétrica
 43.22-3-01 - Instalações hidráulicas, sanitárias e de gás
 43.22-3-02 - Instalação e manutenção de sistemas centrais de ar condicionado, de ventilação e refrigeração
 43.30-4-02 - Instalação de portas, janelas, tetos, divisórias e armários embutidos de qualquer material
 43.30-4-04 - Serviços de pintura de edifícios em geral
 43.91-6-00 - Obras de fundações
 43.99-1-03 - Obras de alvenaria
 43.99-1-05 - Perfuração e construção de poços de água
 45.20-0-01 - Serviços de manutenção e reparação mecânica de veículos automotores
 45.20-0-03 - Serviços de manutenção e reparação elétrica de veículos automotores
 45.20-0-06 - Serviços de borracharia para veículos automotores
 49.23-0-02 - Serviço de transporte de passageiros - locação de automóveis com motorista
 77.11-0-00 - Locação de automóveis sem condutor
 77.19-5-99 - Locação de outros meios de transporte não especificados anteriormente, sem condutor
 77.32-2-01 - Aluguel de máquinas e equipamentos para construção sem operador, exceto andaimes
 81.11-7-00 - Serviços combinados para apoio a edifícios, exceto condomínios prediais
 81.21-4-00 - Limpeza em prédios e em domicílios
 81.29-0-00 - Atividades de limpeza não especificadas anteriormente
 81.30-3-00 - Atividades paisagísticas

Nota2 -Base de Preparação e Apresentação das Demonstrações Financeiras

M DOS S COELHO TRANSPORTES E SERVICOS LTDA, mantém um sistema de escrituração uniforme dos seus atos e fatos administrativos, por meio de processo eletrônico. Os registros contábeis contêm o número de identificação dos lançamentos relacionados ao respectivo documento de origem externa ou interna ou, na sua falta, em elementos que comprovem ou evidenciem fatos e a prática de atos administrativos. As demonstrações contábeis, incluindo as notas explicativas, elaboradas por disposições legais e estatutárias, serão transcritas no "Livro Diário nº004" da **M DOS S COELHO TRANSPORTES E SERVICOS LTDA**. Balanço patrimonial (BP); Demonstração do resultado do exercício (DRE);



Empresa: **M DOS S COELHO TRANSPORTES E SERVICOS LTDA**
 CNPJ: 39.630.316/0001-00
 Insc. Junta Comercial: 21600167043 Data: 30/10/2020
 ENDEREÇO: PC 17 DE ABRIL, 11, AREA AVANÇADA, FORTALEZA DOS NOGUEIRAS-MA, CEP: 65.805-000
 FONE: (99) 981155541

Número livro:

**Nota3-Práticas Contábeis****3.1-Disponibilidades**

Caixa e Equivalentes de Caixa: Conforme determina a Resolução do CFC nº 1.296/10 (NBC-TG03)

- Demonstração do Fluxo de Caixa e Resolução do CFC nº 1.376/11 (NBC TG 26) - Apresentação Demonstrações Contábeis, os valores contabilizados neste subgrupo representam moeda em caixa e depósitos à vista em conta bancária, bem como os recursos que possuem as mesmas características de liquidez de caixa e de disponibilidade imediata ou até 90 (noventa) dias e que estão sujeitos a insignificante risco de mudança de valor. Aplicações de Liquidez Imediata: As aplicações financeiras estão demonstradas pelos valores originais aplicados, acrescidos dos rendimentos pró-rata até a data do balanço.

Nota 4-Patrimônio Líquido**-Divisão do Capital Social**

Capital Social: O capital Social integralizado em R\$ 200.000,00 dividido em 200.000 quotas, pelo controlador em moeda corrente.

-Resultado do Exercício

O Patrimônio Líquido ou Capital Próprio representa os valores que os sócios ou acionistas têm na empresa em um determinado momento. No balanço patrimonial, a diferença entre o valor dos ativos e dos passivos representa o Patrimônio Líquido, que é o valor contábil devido pela pessoa jurídica aos sócios ou acionistas, baseado no Princípio da Entidade. O lucro do exercício de 2024 será incorporado ao Patrimônio Líquido em conformidade com as exigências legais.

Nota5-Eventos subsequentes**TRIBUTAÇÃO**

M DOS S COELHO TRANSPORTES E SERVICOS LTDA - Empresa optante pelo sistema/critério do Simples Nacional, regime tributário compartilhado de arrecadação, cobrança e fiscalização de tributos, aplicável as Microempresas e Empresas de Pequeno Porte, revisto na Lei Complementar nº 123, de 14 de dezembro de 2006. Prevê o pagamento de vários impostos em uma única guia de recolhimento, tornando o controle muito mais fácil e rápido. O imposto é pago à Receita Federal a partir de uma alíquota única, calculada de acordo com uma porcentagem do faturamento das empresas. Empresa, abrange os seguintes tributos: IRPJ, CSLL, PIS/Pasep, Cofins, IPI, ICMS, ISS e a Contribuição para a Seguridade Social destinada à Previdência Social a cargo da pessoa jurídica (CPP); recolhimento dos tributos abrangidos mediante documento único de arrecadação - DARF disponibilização às EMPRESAS de sistema eletrônico para a realização do cálculo do valor mensal devido.

TERMO DE APROVAÇÃO DAS DEMONSTRAÇÕES CONTÁBEIS

As demonstrações contábeis da **M DOS S COELHO TRANSPORTES E SERVICOS LTDA**, foram aprovadas em 22 de abril de 2025, e foram elaboradas de acordo com as práticas contábeis adotadas no Brasil, em convergência com as Normas Internacionais de Contabilidade, como Lei 6.404 de 15 de dezembro de 1976 e suas atualizações. Na Nota Explicativa nº 2, a **M DOS S COELHO TRANSPORTES E SERVICOS LTDA** cumpre o exigido no artigo 176, mencionada Lei quando determina que ao fim de cada exercício social, a diretoria fará elaborar, com base na escrituração mercantil da companhia, as demonstrações financeiras, que deverão exprimir com clareza a sua situação patrimonial e as mutações ocorridas no exercício.

INFORMAÇÕES ADICIONAIS

M DOS S COELHO TRANSPORTES E SERVICOS LTDA É UMA EMPRESA, QUE:

Possui certidão negativa ou certidão positiva com efeito de negativa de débitos relativos aos tributos administrados pela Secretaria da Receita Federal do Brasil e certificado de regularidade do Fundo de Garantia do Tempo de Serviço - FGTS; Mantém sua escrituração contábil regular que registre as receitas e despesas, bem como a aplicação em gratuidade de forma segregada, em consonância com as normas emanadas do Conselho Federal de Contabilidade; e os Conselhos Regionais de Contabilidade. Conserva em boa ordem, contado da data da emissão, os documentos que comprovem a origem e a aplicação de seus recursos e os relativos a atos ou operações realizadas que impliquem modificação da situação patrimonial; Cumpre as obrigações acessórias estabelecidas na legislação tributária; Elabora as demonstrações contábeis e financeiras devidamente auditadas por auditor independente legalmente habilitado nos Conselhos Regionais de Contabilidade.

Fortaleza dos Nogueiras -MA, 31 de Dezembro de 2024

MAURICIO DOS SANTOS COELHO
 Sócio-Administrador
 CPF: 003.557.001-66

EDILBERTO DE ARAUJO SILVA
 Reg. no CRC - MA sob o No. 007670
 CPF: 264.657.873-34

Empresa: M DOS S COELHO TRANSPORTES E SERVICOS LTDA

Número livro: 0004

Inscrição: 39.630.316/0001-00

Endereço: PC 17 DE ABRIL, 11, AREA AVANCADA, FORTALEZA DOS NOGUEIRAS/MA, CEP 65805-000

Período: 01/01/2024 - 31/12/2024

Insc. Junta Comercial: 21600167043 Data: 30/10/2020

COEFICIENTES DE ANÁLISES EM 31/12/2024

Coeficiente	Fórmula	Valor	Resultado
Índice de Liquidez Geral	Ativo Circulante + Realizável Longo Prazo	235.860,41 + 0,00	0,18
	Passivo Circulante + Passivo Não-Circulante	1.316.516,35 + 0,00	
Índice de Liquidez Corrente	Ativo Circulante	235.860,41	0,18
	Passivo Circulante	1.316.516,35	
Índice de Liquidez Seca	Ativo Circulante - Estoque	235.860,41 - 0,00	0,18
	Passivo Circulante	1.316.516,35	
Índice de Liquidez Imediata	Disponível	221.580,46	0,17
	Passivo Circulante	1.316.516,35	
Índice de Solvência Geral	Ativo	2.081.453,12	1,58
	Passivo Circulante + Passivo Não-Circulante	1.316.516,35 + 0,00	

MAURICIO DOS SANTOS COELHO
Sócio-Administrador
CPF: 003.557.001-66

EDILBERTO DE ARAUJO SILVA
Reg. no CRC - MA sob o No. MA-007670/O
CPF: 264.657.873-34



TERMO DE ENCERRAMENTO**Livro Diário****Número: 4 Folha: 107**

Contém este livro 107 folhas numeradas do No. 1 ao 107 emitidas através de processamento eletrônico de dados, que serviu de Livro Diário da empresa abaixo descrita no período de 01/01/2024 a 31/12/2024.

Nome da Empresa: M DOS S COELHO TRANSPORTES E SERVICOS LTDA



Ramo: Transporte escolar

Endereço: PC 17 DE ABRIL, 11

Complemento

Bairro: AREA AVANCADA

Município: FORTALEZA DOS NOGUEIRAS

Estado: MA

Inscrição no CNPJ: 39.630.316/0001-00

Inscrição Estadual.....: 127122052

Registro na junta.....: 21600167043 Data registro: 30/10/2020

Inscrição Municipal.....:

FORTALEZA DOS NOGUEIRAS, 31/12/2024

MAURICIO DOS SANTOS COELHO
Sócio-Administrador
CPF: 003.557.001-66

EDILBERTO DE ARAUJO SILVA
Reg. no CRC - MA sob o No. MA-007670/O
CPF: 264.657.873-34



ASSINATURA ELETRÔNICA

Certificamos que o ato da empresa M DOS S COELHO TRANSPORTES E SERVIÇOS LTDA consta assinado digitalmente por:

IDENTIFICAÇÃO DO(S) ASSINANTE(S)	
CPF/CNPJ	Nome
00355700166	MAURICIO DOS SANTOS COELHO
26465787334	EDILBERTO DE ARAUJO SILVA

CERTIFICO A AUTENTICAÇÃO EM 09/05/2025 08:34 SOB Nº 20250591170.
PROTOCOLO: 250591170 DE 08/05/2025. NIRE: 21600167043.
M DOS S COELHO TRANSPORTES E SERVIÇOS LTDA

JUCEMA

ISABELA PALUSKI
RESPONSÁVEL PELA AUTENTICAÇÃO
SÃO LUÍS, 09/05/2025
empresafacil.ma.gov.br



TERMO DE AUTENTICAÇÃO - LIVRO DIGITAL

Declaro exatos os Termos de Abertura e de Encerramento do Livro Digital com características abaixo, conferido e autenticado por ISABELA PALUSKI, sob a autenticidade nº 12507596944 em 09/05/2025, protocolo 250591170. Para validação de Autenticação dos Termos, deverá ser acessado o Portal de Serviços / verificação de documentos do Empreendedor (<http://www.empresafacil.ma.gov.br>) e informar o código de verificação.

Identificação de Empresa

Nome Empresarial:	M DOS S COELHO TRANSPORTES E SERVIÇOS LTDA
Número de Registro:	21600167043
CNPJ:	39630316000100
Município:	Fortaleza dos Nogueiras

Identificação de Livro Digital

Tipo de Livro:	DIÁRIO
Número de Ordem:	4
Período de Escrituração:	01/01/2024 - 31/12/2024

Assinante(s)

Nome

CRC/OAB

00355700166	MAURICIO DOS SANTOS COELHO	
26465787334	EDILBERTO DE ARAUJO SILVA	MA7670

CERTIFICO A AUTENTICAÇÃO EM 09/05/2025 08:35 SOB Nº 20250591170.
PROTOCOLO: 250591170 DE 08/05/2025. CÓDIGO DE VERIFICAÇÃO:
12507596944. NIRE: 21600167043.
M DOS S COELHO TRANSPORTES E SERVIÇOS LTDA

JUCEMA

ISABELA PALUSKI
RESPONSÁVEL PELA AUTENTICAÇÃO
SÃO LUÍS, 09/05/2025
empresafacil.ma.gov.br

A validade deste documento, se impresso, fica sujeito à comprovação de sua autenticidade nos respectivos portais, informando seus respectivos códigos de verificação.



Anotação de Responsabilidade Técnica - ART
Lei nº 6.496, de 7 de dezembro de 1977

CREA-MA

ART CARGO-FUNÇÃO
Nº MA20250997364

Conselho Regional de Engenharia e Agronomia do Estado do Maranhão

SUBSTITUIÇÃO à
MA20250994049

1. Responsável Técnico

RAY NASCIMENTO BRITO QUARESMA
Título profissional: ENGENHEIRO CIVIL

RNP: 2621334059
Registro: 142214MA

2. Contratante

Contratante: M DOS S COELHO TRANSPORTE E SERVIÇOS LTDA
PRAÇA PRACA 17 DE ABRIL
Complemento: SEM
Cidade: FORTALEZA DOS NOGUEIRAS
País: Brasil
Tipo de contratante: Pessoa Jurídica de Direito Privado
Ação Institucional: Agricultura familiar

Bairro: AREA AVANÇADA
UF: MA

CPF/CNPJ: 39.630.316/0001-00
Nº: 11
CEP: 65805000



3. Vínculo Contratual

Unidade administrativa: sede
PRAÇA PRACA 17 DE ABRIL

Nº: 11

Complemento: Bairro: AREA AVANÇADA
Cidade: FORTALEZA DOS NOGUEIRAS UF: MA
Data de Início: 26/11/2025 Previsão de término: Não especificado

CEP: 65805000

Tipo de vínculo: PRESTADOR DE SERVIÇOS

Identificação do cargo/função: Coordenador(a) de Obras

4. Atividade Técnica

1000 - OUTRA

Quantidade

Unidade

44 - DESEMPENHO DE CARGO TÉCNICO > OBRAS E SERVIÇOS - CARGO/FUNÇÃO > #3367 -
VÍNCULO TÉCNICO COM A EMPRESA (DESEMPENHO DE CARGO/FUNÇÃO TÉCNICA DENTRO
DA EMPRESA)

3,00

h/d

A mudança de cargo ou função exige o registro de nova ART

5. Observações

CARGO E FUNÇÃO, RESPONSÁVEL TÉCNICO PELA EMPRESA.

6. Declarações

- Declaro que estou cumprindo as regras de acessibilidade previstas nas normas técnicas da ABNT, na legislação específica e no decreto n. 5296/2004 e 9451/2018.

7. Entidade de Classe

CLUBE DE ENGENHARIA DO MA

8. Assinaturas

Declaro serem verdadeiras as informações acima

RAY NASCIMENTO BRITO QUARESMA - CPF: ***.514.833-**

Local de data

M DOS S COELHO TRANSPORTE E SERVIÇOS LTDA - CNPJ:
39.630.316/0001-00

9. Informações

* A ART é válida somente quando quitada, mediante apresentação do comprovante do pagamento ou conferência no site do Crea.

10. Valor

Esta ART é isenta de taxa

Registrada em: 04/12/2025

A autenticidade desta ART pode ser verificada em: <https://crea-ma.sitac.com.br/publico/>, com a chave: d6B1c
Impresso em: 04/12/2025 às 09:07:28 por: ws.osirisma.jgmzwcqhx, ip: 167.249.14.192

www.creama.org.br
Tel: (98) 2106-8300

atendimento@creama.org.br
Fax: (98) 2106-8303

CREA-MA
Conselho Regional de Engenharia
e Agronomia do Estado do
Maranhão





ESTADO DO MARANHÃO
PREFEITURA DE SÃO PEDRO DOS CRENTES
SECRETARIA MUNICIPAL DE ADMINISTRAÇÃO
CNPJ: 01.577.844/0001-62



ATESTADO DE CAPACIDADE TÉCNICA

Atestamos para os devidos fins que a empresa Razão Social : **M DO S COELHO TRANSPORTES E SERVIÇOS LTDA**, INSCRITA NO CNPJ : 39.630.316/0001-00, Endereço : PRAÇA 17 DE ABRIL - 11 – ÀREA AVANÇADA – FORTALEZA DOS NOGUEIRAS – MA, prestou serviços de engenharia para este município no ano de 2025, tais quais:

CONSTRUÇÃO DE PONTES DE CONCRETO E REALIZAÇÃO DE PISO DE QUADRA ESPORTIVAS

Atestamos que tais serviços foram prestado satisfatoriamente, não existindo em nossos registros, até a presente data, fatos que desabonem sua conduta e responsabilidade com as obrigações assumidas.

Por ser verdade firmamos o presente,

São Pedro dos Crentes – MA, 25 de novembro de 2025.

ROMULO COSTA
ARRUDA:028230
65369

Assinado de forma digital por
ROMULO COSTA
ARRUDA:02823065369
DN: c=BR, o=ICP-Brasil,
ou=06011555000115, ou=Secretaria
da Receita Federal do Brasil - RFB,
ou=RFB e-CPF A1, ou=(EM BRANCO),
ou=presencial, cn=ROMULO COSTA
ARRUDA:02823065369

ROMULO COSTA ARRUDA
Prefeito Municipal



Anotação de Responsabilidade Técnica - ART
Lei nº 6.496, de 7 de dezembro de 1977

CREA-MA

ART CARGO-FUNÇÃO
Nº MA20250997364

Conselho Regional de Engenharia e Agronomia do Estado do Maranhão

SUBSTITUIÇÃO à
MA20250994049

1. Responsável Técnico

RAY NASCIMENTO BRITO QUARESMA
Título profissional: ENGENHEIRO CIVIL

RNP: 2621334059
Registro: 142214MA

2. Contratante

Contratante: M DOS S COELHO TRANSPORTE E SERVIÇOS LTDA
PRAÇA PRACA 17 DE ABRIL
Complemento: SEM
Cidade: FORTALEZA DOS NOGUEIRAS
País: Brasil
Tipo de contratante: Pessoa Jurídica de Direito Privado
Ação Institucional: Agricultura familiar

Bairro: AREA AVANÇADA
UF: MA

CPF/CNPJ: 39.630.316/0001-00
Nº: 11
CEP: 65805000



3. Vínculo Contratual

Unidade administrativa: sede

PRAÇA PRACA 17 DE ABRIL

Complemento:

Bairro: AREA AVANÇADA

Cidade: FORTALEZA DOS NOGUEIRAS

UF: MA

Nº: 11

CEP: 65805000

Data de início: 26/11/2025

Previsão de término: Não especificado

Tipo de vínculo: PRESTADOR DE SERVIÇOS

Identificação do cargo/função: Coordenador(a) de Obras

4. Atividade Técnica

1000 - OUTRA

44 - DESEMPENHO DE CARGO TÉCNICO > OBRAS E SERVIÇOS - CARGO/FUNÇÃO > #3367 -
VÍNCULO TÉCNICO COM A EMPRESA (DESEMPENHO DE CARGO/FUNÇÃO TÉCNICA DENTRO
DA EMPRESA)

Quantidade

3,00

Unidade

h/d

A mudança de cargo ou função exige o registro de nova ART

5. Observações

CARGO E FUNÇÃO, RESPONSÁVEL TÉCNICO PELA EMPRESA.

6. Declarações

- Declaro que estou cumprindo as regras de acessibilidade previstas nas normas técnicas da ABNT, na legislação específica e no decreto n. 5296/2004 e 9451/2018.

7. Entidade de Classe

CLUBE DE ENGENHARIA DO MA

8. Assinaturas

Declaro serem verdadeiras as informações acima

RAY NASCIMENTO BRITO QUARESMA - CPF: ***.514.833.-**

Local _____ de _____ de _____
data

M DOS S COELHO TRANSPORTE E SERVIÇOS LTDA - CNPJ:
39.630.316/0001-00

9. Informações

* A ART é válida somente quando quitada, mediante apresentação do comprovante do pagamento ou conferência no site do Crea.

10. Valor

Esta ART é isenta de taxa

Registrada em: 04/12/2025

A autenticidade desta ART pode ser verificada em: <https://crea-ma.sitac.com.br/publico/>, com a chave: zZc59
Impresso em: 15/12/2025 às 11:20:06 por: ws.csirisma.jgmzwcqthxb, ip: 167.249.14.206

www.creama.org.br
Tel: (98) 2106-8300

atendimento@creama.org.br
Fax: (98) 2106-8303

CREA-MA
Conselho Regional de Engenharia
e Agronomia do Estado do
Maranhão





M S C TRANSPORTES

M DOS S. COELHO TRANSPORTES E SERVIÇOS EIRELI-EPP

CNPJ: 39.630.316/0001-00

PRAÇA 17 DE ABRIL, N° 11 - ÁREA AVANÇADA
CEP: 63805-000 - FORT DOS NOGUEIRAS - MA

Fone: (99) 9815-5541

DECLARAÇÃO DE PLENO CONHECIMENTO DAS CONDIÇÕES DO SERVIÇO

Empresa: M DOS S COELHO TRANSPORTES E SERVICOS EIRELI, CNPJ: 39.630.316/0001-00, endereço: Praça 17 de Abril, nº 11 – Área Avançada Telefone: (99) 98115-5541, Representante Legal: Mauricio dos Santos Côelho, CPF: 003.557.001-66. VEM DECLARAR QUE TEM PLENO CONHECIMENTO DAS CONDIÇÕES E PECULIARIDADES INERENTES À NATUREZA DO SERVIÇO LOCAL DE SUA EXECUÇÃO, assumindo total responsabilidade por esse fato.

Fortaleza dos Nogueiras – MA, 01 de dezembro de 2025.

Maurício dos Santos Côelho

Mauricio dos Santos Côelho Responsável

CPF: 003.557.001-66

RG: 073742212021-2



M S C TRANSPORTES
M DOS S. COELHO TRANSPORTES E SERVIÇOS EIRELI-EPP
CNPJ: 39.630.316/0001-00
PRAÇA 17 DE ABRIL, N° 11 - ÁREA AVANÇADA
CEP: 65805-000 FORT DOS NOGUEIRAS-MA
Fone: (99) 9815-5541

DECLARAÇÃO DE DISPONIBILIDADE EQUIPE TÉCNICA

Empresa: M DOS S COELHO TRANSPORTES E SERVICOS EIRELI, CNPJ: 39.630.316/0001-00, endereço: Praça 17 de Abril, nº 11 – Área Avançada Telefone: (99) 98115-5541, Representante Legal: Mauricio dos Santos Côelho, CPF: 003.557.001-66. VEM DECLARAR QUE POSSUI NO QUADRO DA EMPRESA EQUIPE TÉCNICA ESPECIALIZADA, assumindo total responsabilidade por esse fato e que a equipe será responsável pelo objeto da presente licitação.

Fortaleza dos Nogueiras – MA, 01 de dezembro de 2025.

Mauricio dos Santos Côelho
Mauricio dos Santos Côelho Responsável
CPF: 003.557.001-66
RG: 073742212021-2

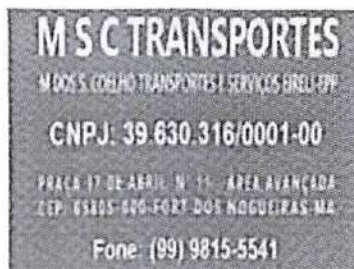

**DECLARAÇÃO DE PLENO CONHECIMENTO DAS CONDIÇÕES E
PECULIARIDADES DO LOCAL E DO SERVIÇO**



CONCORRÊNCIA ELETRÔNICA Nº 011/2025

Município de São Pedro dos Crentes – MA

A empresa M DOS S COELHO TRANSPORTES E SERVICOS LTDA, inscrita no CNPJ nº 39.630.316/0001-00, com nome fantasia M S C TRANSPORTES, com sede na Praça 17 de abril, nº 11, Bairro Area Avançada, Fortaleza dos Nogueiras – MA, CEP 65.805-000, neste ato representada por seu proprietário, o Sr. MAURÍCIO DOS SANTOS COÊLHO, nascido em 04/09/1984, portador do CPF nº 003.557.001-66, vem, por meio desta, para os devidos fins, **DECLARAR** que tem pleno e completo conhecimento de todas as condições, peculiaridades e circunstâncias inerentes à natureza dos serviços e ao local de sua execução, objeto da Concorrência Eletrônica nº 011/2025, que visa à Contratação de pessoa jurídica para reforma e ampliação da Escola Pastor João Jonas, localizada no município de São Pedro dos Crentes – MA, conforme condições, quantidades e exigências estabelecidas neste Edital e seus anexos. Declara, ainda, que a licitante assume total responsabilidade pelas informações ora prestadas, bem como pelos levantamentos e visitas técnicas eventualmente realizadas, estando plenamente ciente de todas as condições locais, ambientais, técnicas, logísticas e operacionais necessárias à execução dos serviços, renunciando a qualquer alegação futura de desconhecimento que possa interferir na execução contratual ou na formação de preços.

Por ser expressão da verdade, firma a presente declaração em duas vias de igual teor e forma, para que produza seus jurídicos e legais efeitos.

São Pedro dos Crentes – MA, 1 de DEZEMBRO de 2025.

Maurício dos Santos Coêlho
MAURÍCIO DOS SANTOS COÊLHO
CPF: 003.557.001-66
PROPRIETARIO

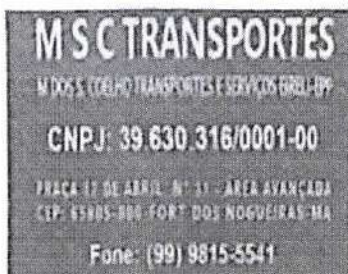

DECLARAÇÃO DE DISPONIBILIDADE DA EQUIPE TÉCNICA

CONCORRÊNCIA ELETRÔNICA Nº 010/2025

Município de São Pedro dos Crentes – MA

A empresa M DOS S COELHO TRANSPORTES E SERVICOS LTDA, inscrita no CNPJ nº 39.630.316/0001-00, com nome fantasia M S C TRANSPORTES, com sede na Praça 17 de abril, nº 11, Bairro Area Avançada, Fortaleza dos Nogueiras – MA, CEP 65.805-000, neste ato representada por seu proprietário, o Sr. MAURÍCIO DOS SANTOS COELHO, brasileiro nascido em 04/09/1984, portador do CPF nº 003.557.001-66, vem, por meio desta, para os devidos fins, DECLARAR que dispõe de equipe técnica qualificada e devidamente habilitada, a qual se encontra plenamente disponível para a execução dos serviços constantes do objeto da Concorrência Eletrônica nº 011/2025, que tem por finalidade a Contratação de pessoa jurídica para reforma e ampliação da Escola Pastor João Jonas, localizada no município de São Pedro dos Crentes – MA, conforme condições, quantidades e exigências estabelecidas neste Edital e seus anexos, conforme condições, quantidades e exigências estabelecidas neste Edital e seus anexos. Declara, ainda, que a equipe técnica da M DOS S COELHO TRANSPORTES E SERVICOS LTDA é composta por profissionais capacitados e experientes, sob a responsabilidade técnica do Engenheiro Civil RAY NASCIMENTO BRITO QUARESMA (CREA-SP nº 5071150027), integrante do quadro permanente da empresa, que acompanhará todas as etapas da execução da obra, garantindo o cumprimento das especificações técnicas, normas de segurança e qualidade exigidas.

Por ser expressão da verdade, firma a presente declaração em duas vias de igual teor e forma, para que produza seus jurídicos e legais efeitos.

São Pedro dos Crentes – MA, 1 de DEZEMBRO de 2025.

Maurício dos Santos Coelho
MAURÍCIO DOS SANTOS COELHO
CPF: 003.557.001-66
PROPRIETARIO



DECLARAÇÃO DE CONTRATAÇÃO FUTURA

CONCORRÊNCIA ELETRÔNICA Nº 011/2025
Município de São Pedro dos Crentes – MA

A empresa **M DOS S COELHO TRANSPORTES E SERVICOS LTDA**, inscrita no CNPJ nº 39.630.316/0001-00, com nome fantasia **M S C TRANSPORTES**, com sede na Praça 17 de abril, nº 11, Bairro Area Avançada, Fortaleza dos Nogueiras – MA, CEP 65.805-000, neste ato representada por seu proprietário, o Sr. **MAURÍCIO DOS SANTOS COÊLHO**, nascido em 04/09/1984, portador do CPF nº 003.557.001-66, vem, para os devidos fins, **DECLARAR** que a empresa possui em seu quadro técnico permanente o referido profissional de nível superior, devidamente habilitado e reconhecido pela entidade competente, que atuará como responsável técnico pela execução dos serviços objeto da **Concorrência Eletrônica nº 011/2025**, promovida pelo Município de São Pedro dos Crentes – MA.

Declara, ainda, que o engenheiro civil **RAY NASCIMENTO BRITO QUARESMA** exercerá todas as funções técnicas exigidas no edital, em conformidade com as normas do Conselho Regional de Engenharia e Agronomia (CREA) e demais legislações pertinentes.

Por ser expressão da verdade, firma a presente declaração em duas vias de igual teor e forma, para que produza seus jurídicos e legais efeitos.

São Pedro dos Crentes – MA, 1 de DEZEMBRO de 2025.

Maurício dos Santos Coêlho
MAURÍCIO DOS SANTOS COÊLHO
CPF: 003.557.001-66
PROPRIETARIO

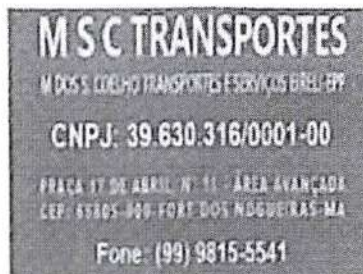

DECLARAÇÃO CONJUNTA

CONCORRÊNCIA ELETRÔNICA Nº 011/2025
PROCESSO ADMINISTRATIVO Nº 123/2025

À PREFEITURA DE SÃO PEDRO DOS CENTES

• A empresa M DOS S COELHO TRANSPORTES E SERVICOS LTDA, inscrita no CNPJ nº 39.630.316/0001-00, com nome fantasia M S C TRANSPORTES, com sede na Praça 17 de abril, nº 11, Bairro Area Avançada, Fortaleza dos Nogueiras – MA, CEP 65.805-000, neste ato representada por seu proprietário, o Sr. MAURÍCIO DOS SANTOS COELHO, nascido em 04/09/1984, portador do CPF nº 003.557.001-66

• DECLARA EXPRESSAMENTE QUE SE SUJEITA ÀS CONDIÇÕES ESTABELECIDAS NO EDITAL ACIMA CITADO E QUE ACATARÁ INTEGRALMENTE QUALQUER DECISÃO QUE VENHA A SER TOMADA PELO ÓRGÃO LICITANTE QUANTO À QUALIFICAÇÃO APENAS DAS PROPONENTES QUE TENHAM ATENDIDO ÀS CONDIÇÕES ESTABELECIDAS NO EDITAL E QUE DEMONSTREM INTEGRAL CAPACIDADE DE EXECUTAR O FORNECIMENTO DO BEM PREVISTO.

• DECLARA, AINDA, PARA TODOS OS FINS DE DIREITO, A INEXISTÊNCIA DE FATOS SUPERVENIENTES IMPEDITIVOS DA HABILITAÇÃO OU QUE COMPROMETA A IDONEIDADE DA PROPONENTE.

• DECLARA, PARA FINS DO DISPOSTO NO INC. VI DO ART. Nº 68 DA LEI Nº 14.133/2021, QUE NÃO EMPREGA MENOR DE DEZOITO ANOS EM TRABALHO NOTURNO, PERIGOSO OU INSALUBRE E NÃO EMPREGA MENOR DE DEZESSEIS ANOS.

• DECLARA, SOB AS PENAS DA LEI, EM ESPECIAL O ART. 299 DO CÓDIGO PENAL BRASILEIRO, QUE:

A) A PROPOSTA APRESENTADA PARA PARTICIPAR DA CONCORRÊNCIA ELETRÔNICA Nº ***, FOI ELABORADA DE MANEIRA INDEPENDENTE (PELO LICITANTE), E O CONTEÚDO DA PROPOSTA NÃO FOI, NO TODO OU EM PARTE, DIRETA OU INDIRETAMENTE, INFORMADO, DISCUTIDO OU RECEBIDO DE QUALQUER OUTRO PARTICIPANTE POTENCIAL OU DE FATO DA CONCORRÊNCIA ELETRÔNICA Nº ***, POR QUALQUER MEIO OU POR QUALQUER PESSOA;



B) A INTENÇÃO DE APRESENTAR A PROPOSTA ELABORADA PARA PARTICIPAR DA CONCORRÊNCIA ELETRÔNICA Nº 011/2025 NÃO FOI INFORMADA, DISCUTIDA OU RECEBIDA DE QUALQUER OUTRO PARTICIPANTE POTENCIAL OU DE FATO DA CONCORRÊNCIA ELETRÔNICA Nº 011/2025, POR QUALQUER MEIO OU POR QUALQUER PESSOA;

C) QUE NÃO TENTOU, POR QUALQUER MEIO OU POR QUALQUER PESSOA, INFLUIR NA DECISÃO DE QUALQUER OUTRO PARTICIPANTE POTENCIAL OU DE FATO DA CONCORRÊNCIA ELETRÔNICA Nº 011/2025 QUANTO A PARTICIPAR OU NÃO DA REFERIDA LICITAÇÃO;

D) QUE O CONTEÚDO DA PROPOSTA APRESENTADA PARA PARTICIPAR DA CONCORRÊNCIA ELETRÔNICA Nº 007/2025 NÃO SERÁ, NO TODO OU EM PARTE, DIRETA OU INDIRETAMENTE, COMUNICADO OU DISCUTIDO COM QUALQUER OUTRO PARTICIPANTE POTENCIAL OU DE FATO DA CONCORRÊNCIA ELETRÔNICA Nº 011/2025 ANTES DA ADJUDICAÇÃO DO OBJETO DA REFERIDA LICITAÇÃO;

E) QUE O CONTEÚDO DA PROPOSTA APRESENTADA PARA PARTICIPAR DA CONCORRÊNCIA ELETRÔNICA Nº 011/2025 NÃO FOI, NO TODO OU EM PARTE, DIRETA OU INDIRETAMENTE, INFORMADO, DISCUTIDO OU RECEBIDO DE QUALQUER INTEGRANTE DO *** ÓRGÃO LICITANTE, ANTES DA ABERTURA OFICIAL DAS PROPOSTAS; E

F) QUE ESTÁ PLENAMENTE CIENTE DO TEOR E DA EXTENSÃO DESTA DECLARAÇÃO E QUE DETÉM PLENOS PODERES E INFORMAÇÕES PARA FIRMÁ-LA.

• DECLARA, SOB AS PENALIDADES DA LEI, QUE SE ENQUADRA COMO MICROEMPRESA OU EMPRESA DE PEQUENO PORTE, NOS TERMOS DO ART. 3º DA LEI COMPLEMENTAR Nº 123 DE 14 DE DEZEMBRO DE 2006, ESTANDO APTA A FRUIR OS BENEFÍCIOS E VANTAGENS LEGALMENTE INSTITUÍDAS POR NÃO SE ENQUADRAR EM NENHUMA DAS VEDAÇÕES LEGAIS IMPOSTAS PELO § 4º DO ART. 3º DA LEI COMPLEMENTAR Nº 123 DE 14 DE DEZEMBRO DE 2006 E PELO ARTIGO 4º DA LEI Nº 14.133/2021. DECLARO, PARA FINS DA LC 123/2006 E SUAS ALTERAÇÕES, SOB AS PENALIDADES DESTA, SER:

(X) MICROEMPRESA – RECEITA BRUTA ANUAL IGUAL OU INFERIOR A 360.000,00 E ESTANDO APTA A FRUIR OS BENEFÍCIOS E VANTAGENS LEGALMENTE INSTITUÍDAS POR NÃO SE ENQUADRAR EM NENHUMA DAS VEDAÇÕES LEGAIS IMPOSTAS PELO § 4º DO ART. 3º DA LEI COMPLEMENTAR Nº 123/06 ALTERADA PELA LC 147/2014.

() EMPRESA DE PEQUENO PORTE – RECEITA BRUTA ANUAL SUPERIOR A 360.000,00 E IGUAL OU INFERIOR A 4.800.000,00 VALORES , ESTANDO APTA A FRUIR OS BENEFÍCIOS E VANTAGENS LEGALMENTE INSTITUÍDAS POR NÃO SE ENQUADRAR EM NENHUMA DAS VEDAÇÕES LEGAIS IMPOSTAS PELO § 4º DO ART. 3º DA LEI COMPLEMENTAR Nº 123/06 ALTERADA PELA LC 147/2014.



OBSERVAÇÕES:

- ESTA DECLARAÇÃO PODERÁ SER PREENCHIDA SOMENTE PELA LICITANTE ENQUADRADA COMO ME OU EPP, NOS TERMOS DA LC 123, DE 14 DE DEZEMBRO DE 2006;
- A NÃO APRESENTAÇÃO DESTA DECLARAÇÃO SERÁ INTERPRETADA COMO NÃO ENQUADRAMENTO DA LICITANTE COMO ME OU EPP, NOS TERMOS DA LC Nº 123/2006, OU A OPÇÃO PELA NÃO UTILIZAÇÃO DO DIREITO DE TRATAMENTO DIFERENCIADO.
- DECLARA NÃO TER RECEBIDO DO MUNICÍPIO DE SÃO PEDRO DOS CRENTES - MA OU DE QUALQUER OUTRA ENTIDADE DA ADMINISTRAÇÃO DIRETA OU INDIRETA, EM ÂMBITO FEDERAL, ESTADUAL E MUNICIPAL, SUSPENSÃO TEMPORÁRIA DE PARTICIPAÇÃO EM LICITAÇÃO E OU IMPEDIMENTO DE CONTRATAR COM A ADMINISTRAÇÃO, ASSIM COMO NÃO TER RECEBIDO DECLARAÇÃO DE INIDONEIDADE PARA LICITAR E OU CONTRATAR COM A ADMINISTRAÇÃO FEDERAL, ESTADUAL E MUNICIPAL.
- DECLARA, EM CONFORMIDADE COM A LEI Nº 14.133/2021, QUE CUMPRE TODOS OS REQUISITOS PARA HABILITAÇÃO PARA ESTE CERTAME LICITATÓRIO NO MUNICÍPIO DE SÃO PEDRO DOS CRENTES – MA, CONCORRÊNCIA ELETRÔNICA Nº 011/2025.

São Pedro dos Crentes – MA, 1 de DEZEMBRO de 2025.

Maurício dos Santos Coêlho
MAURÍCIO DOS SANTOS COELHO
CPF: 003.557.001-66
PROPRIETARIO

ATA DE PROPOSTAS
PREFEITURA MUNICIPAL DE SÃO PEDRO DOS CRENTES
PREFEITURA MUNICIPAL DE SÃO PEDRO DOS CRENTES
Concorrência por Menor Preço - 011/2025



Declarações obrigatórias

Título	Descrição
Declaração de conhecimento do Edital	Declaro que estou ciente e concordo com as condições contidas no edital e seus anexos, bem como de que cumprio plenamente os requisitos de habilitação definidos no edital.
Declaração de reserva de cargos	Declaro cumprir as exigências de reserva de cargos para pessoa com deficiência e para reabilitado da Previdência Social, previstas em lei e em outras normas específicas.
Declaração de proposta econômica	Sob pena de desclassificação, declaro que minhas propostas econômicas compreendem a integralidade dos custos para atendimento dos direitos trabalhistas assegurados na Constituição Federal, nas leis trabalhistas, nas normas infralegais, nas convenções coletivas de trabalho e nos termos de ajustamento de conduta vigentes na data de entrega das propostas.
Declaração de Não-Emprego de menores	Declaro para fins do inciso XXXIII do artigo 7º da Constituição Federal, com redação dada pela Emenda Constitucional, nº 20/98, que não emprega menores de dezoito anos em trabalho noturno, perigoso ou insalubre e de que qualquer trabalho a menores de 16 anos.
Declaração de Não-Emprego de trabalho degradante	Declaro não possuir em sua cadeia produtiva, empregados executando trabalho degradante ou forçado, nos termos do inciso III e IV do art.1º e no inciso III do art.5º da Constituição Federal.
Declaração de Acessibilidade	Declaro que, conforme disposto no art. 93 da Lei nº 8.213, de 24 de julho de 1991, estou ciente do cumprimento da reserva de cargos prevista em lei para pessoa com deficiência ou para reabilitado da Previdência Social e que se aplico ao número de funcionários da minha empresa, atendo às regras de acessibilidade previstas na legislação.
Declaração de Inexistência de Fato Superveniente	Declaro sob as penas da lei, que até a presente data inexistem fatos impeditivos para sua habilitação no presente processo licitatório, ciente da obrigatoriedade de declarar ocorrências posteriores.

* As declarações supracitadas foram aceitas por todos os participantes.

Propostas Enviadas

0001 - Contratação de pessoa jurídica para reforma e ampliação da Escola Pastor João Jonas, localizada no município de São Pedro dos Crentes – MA, conforme condições, quantidades e exigências estabelecidas neste Edital e seus anexos.

Fornecedor	CNPJ/CPF	Data	Modelo	Marca/ Fabricante	Quantidade	Lance	Valor Total	LC 123/2006
GR CONSTRUTORA LTDA	54.958.059/0001-05	17/11/2025 - 08:17:06	N/C	N/C	1	R\$365.247,97	R\$ 365.247,97	Sim
JOSE ROSINALDO RIBEIRO BARROS EIRELI	08.866.317/0001-17	21/11/2025 - 10:37:56	N/C	N/C	1	R\$313.700,00	R\$ 313.700,00	Sim
R N DA S SOUSA & CIA LTDA	10.513.669/0001-30	24/11/2025 - 10:00:40	N/C	N/C	1	R\$273.972,50	R\$ 273.972,50	Sim
M DOS S COELHO TRANSPORTES E SERVICOS EIRELI	39.630.316/0001-00	25/11/2025 - 09:53:30	N/C	N/C	1	R\$350.000,00	R\$ 350.000,00	Sim
CONSTRUTORA VITORIA - PROJETOS, ASSESSORIA E SERVICOS LTDA	34.590.954/0001-13	26/11/2025 - 10:45:59	N/C	N/C	1	R\$360.000,00	R\$ 360.000,00	Sim
J. A. C. SA LTDA	17.257.344/0001-83	27/11/2025 - 15:18:09	N/C	N/C	1	R\$340.000,00	R\$ 340.000,00	Sim
E R SOUSA FILHO SERVICOS LTDA	42.016.257/0001-81	27/11/2025 - 16:16:41	N/C	N/C	1	R\$350.820,32	R\$ 350.820,32	Sim
FERREIRA EMPREENDIMENTOS & SERVICOS LTDA	50.060.855/0001-86	29/11/2025 - 11:03:12	N/C	N/C	1	R\$281.240,93	R\$ 281.240,93	Sim
ESTRELA EMPREENDIMENTOS LTDA	28.568.813/0001-63	29/11/2025 - 15:11:56		s/m	1	R\$273.936,00	R\$ 273.936,00	Sim

Critérios de desempate do processo

CONSTRUTORA VITORIA - PROJETOS, ASSESSORIA E SERVICOS LTDA

Declarações	Resposta Selecionada
Empresa capaz de comprovar a prática da mitigação, nos termos da Lei nº 12.187, de 29 de dezembro de 2009.	Sim
Empresa que investe em pesquisa e no desenvolvimento de tecnologia no País.	Não

Página 1 de 4





Empresa brasileira,	Sim
Empresa estabelecida no território do Estado ou do Distrito Federal do órgão ou entidade da Administração Pública estadual ou distrital licitante ou, no caso de licitação realizada por órgão ou entidade de Município, no território do Estado em que este se localize.	Sim
Declaro para os devidos fins legais, realizar ações de integridade, conforme orientações dos órgãos de controle.	Sim
Declaro para os devidos fins legais, realizar ações de equidade entre homens e mulheres.	Sim

E R SOUSA FILHO SERVICOS LTDA

Declarações	Resposta Selecionada
Empresa capaz de comprovar a prática de mitigação, nos termos da Lei nº 12.187, de 29 de dezembro de 2009.	Sim
Empresa que investe em pesquisa e no desenvolvimento de tecnologia no País.	Não
Empresa brasileira,	Sim
Empresa estabelecida no território do Estado ou do Distrito Federal do órgão ou entidade da Administração Pública estadual ou distrital licitante ou, no caso de licitação realizada por órgão ou entidade de Município, no território do Estado em que este se localize.	Sim
Declaro para os devidos fins legais, realizar ações de integridade, conforme orientações dos órgãos de controle.	Sim
Declaro para os devidos fins legais, realizar ações de equidade entre homens e mulheres.	Sim

ESTRELA EMPEENDIMENTOS LTDA

Declarações	Resposta Selecionada
Empresa capaz de comprovar a prática de mitigação, nos termos da Lei nº 12.187, de 29 de dezembro de 2009.	Sim
Empresa que investe em pesquisa e no desenvolvimento de tecnologia no País.	Sim
Empresa brasileira,	Sim
Empresa estabelecida no território do Estado ou do Distrito Federal do órgão ou entidade da Administração Pública estadual ou distrital licitante ou, no caso de licitação realizada por órgão ou entidade de Município, no território do Estado em que este se localize.	Sim
Declaro para os devidos fins legais, realizar ações de integridade, conforme orientações dos órgãos de controle.	Sim
Declaro para os devidos fins legais, realizar ações de equidade entre homens e mulheres.	Sim

FERREIRA EMPREENDIMENTOS & SERVICOS LTDA

Declarações	Resposta Selecionada
Empresa capaz de comprovar a prática de mitigação, nos termos da Lei nº 12.187, de 29 de dezembro de 2009.	Sim
Empresa que investe em pesquisa e no desenvolvimento de tecnologia no País.	Sim
Empresa brasileira,	Sim
Empresa estabelecida no território do Estado ou do Distrito Federal do órgão ou entidade da Administração Pública estadual ou distrital licitante ou, no caso de licitação realizada por órgão ou entidade de Município, no território do Estado em que este se localize.	Sim
Declaro para os devidos fins legais, realizar ações de integridade, conforme orientações dos órgãos de controle.	Sim
Declaro para os devidos fins legais, realizar ações de equidade entre homens e mulheres.	Sim

GR CONSTRUTORA LTDA

Declarações	Resposta Selecionada
Empresa capaz de comprovar a prática de mitigação, nos termos da Lei nº 12.187, de 29 de dezembro de 2009.	Sim
Empresa que investe em pesquisa e no desenvolvimento de tecnologia no País.	Sim
Empresa brasileira,	Sim
Empresa estabelecida no território do Estado ou do Distrito Federal do órgão ou entidade da Administração Pública estadual ou distrital licitante ou, no caso de licitação realizada por órgão ou entidade de Município, no território do Estado em que este se localize.	Sim
Declaro para os devidos fins legais, realizar ações de integridade, conforme orientações dos órgãos de controle.	Sim
Declaro para os devidos fins legais, realizar ações de equidade entre homens e mulheres.	Sim

J. A. C. SA LTDA

Declarações	Resposta Selecionada
Empresa capaz de comprovar a prática de mitigação, nos termos da Lei nº 12.187, de 29 de dezembro de 2009.	Sim
Empresa que investe em pesquisa e no desenvolvimento de tecnologia no País.	Sim
Empresa brasileira,	Sim
Empresa estabelecida no território do Estado ou do Distrito Federal do órgão ou entidade da Administração Pública estadual ou distrital licitante ou, no caso de licitação realizada por órgão ou entidade de Município, no território do Estado em que este se localize.	Sim



Declaro para os devidos fins legais, realizar ações de integridade, conforme orientações dos órgãos de controle. Sim

Declaro para os devidos fins legais, realizar ações de equidade entre homens e mulheres. Não



JOSE ROSINALDO RIBEIRO BARROS EIRELI

Declarações	Resposta Selecionada
Empresa capaz de comprovar a prática de mitigação, nos termos da Lei nº 12.187, de 29 de dezembro de 2009.	Sim
Empresa que investe em pesquisa e no desenvolvimento de tecnologia no País.	Sim
Empresa brasileira.	Sim
Empresa estabelecida no território do Estado ou do Distrito Federal do órgão ou entidade da Administração Pública estadual ou distrital licitante ou, no caso de licitação realizada por órgão ou entidade de Município, no território do Estado em que este se localize.	Sim
Declaro para os devidos fins legais, realizar ações de integridade, conforme orientações dos órgãos de controle.	Sim
Declaro para os devidos fins legais, realizar ações de equidade entre homens e mulheres.	Sim

M DOS S COELHO TRANSPORTES E SERVICOS EIRELI

Declarações	Resposta Selecionada
Empresa capaz de comprovar a prática de mitigação, nos termos da Lei nº 12.187, de 29 de dezembro de 2009.	Sim
Empresa que investe em pesquisa e no desenvolvimento de tecnologia no País.	Sim
Empresa brasileira.	Sim
Empresa estabelecida no território do Estado ou do Distrito Federal do órgão ou entidade da Administração Pública estadual ou distrital licitante ou, no caso de licitação realizada por órgão ou entidade de Município, no território do Estado em que este se localize.	Sim
Declaro para os devidos fins legais, realizar ações de integridade, conforme orientações dos órgãos de controle.	Sim
Declaro para os devidos fins legais, realizar ações de equidade entre homens e mulheres.	Sim

R N DA S SOUSA & CIA LTDA

Declarações	Resposta Selecionada
Empresa capaz de comprovar a prática de mitigação, nos termos da Lei nº 12.187, de 29 de dezembro de 2009.	Não
Empresa que investe em pesquisa e no desenvolvimento de tecnologia no País.	Não
Empresa brasileira.	Sim
Empresa estabelecida no território do Estado ou do Distrito Federal do órgão ou entidade da Administração Pública estadual ou distrital licitante ou, no caso de licitação realizada por órgão ou entidade de Município, no território do Estado em que este se localize.	Sim
Declaro para os devidos fins legais, realizar ações de integridade, conforme orientações dos órgãos de controle.	Sim
Declaro para os devidos fins legais, realizar ações de equidade entre homens e mulheres.	Sim

Validade das Propostas

Fornecedor	CPF/CNPJ	Validade (conforme edital)
JOSE ROSINALDO RIBEIRO BARROS EIRELI	08.866.317/0001-17	120 dias
M DOS S COELHO TRANSPORTES E SERVICOS EIRELI	39.630.316/0001-00	90 dias
R N DA S SOUSA & CIA LTDA	10.513.669/0001-30	60 dias
J. A. C. SA LTDA	17.257.344/0001-83	120 dias
ESTRELA EMPREENDIMENTOS LTDA	28.568.813/0001-63	120 dias
GR CONSTRUTORA LTDA	54.968.059/0001-05	60 dias
CONSTRUTORA VITORIA - PROJETOS, ASSESSORIA E SERVICOS LTDA	34.560.954/0001-13	90 dias
FERREIRA EMPREENDIMENTOS & SERVICOS LTDA	50.060.855/0001-86	60 dias
E R SOUSA FILHO SERVICOS LTDA	42.016.257/0001-81	120 dias

Fornecedores divulgados.





SEMAIAS DA SILVA MORAIS
Agente de Contratação

ERILENE SILVA PEREIRA
Apoio

JOQUEBEDE NERES DE CARVALHO ALVES
Apoio



ATA PARCIAL
PREFEITURA MUNICIPAL DE SÃO PEDRO DOS CRENTES
PREFEITURA MUNICIPAL DE São PEDRO DOS CRENTES
Concorrência por Menor Preço - 011/2025



Itens Licitados

Código	Produto	V. Referência	Qtde	Unidade	Observações
0001	CONTRATAÇÃO DE PESSOA JURÍDICA PARA REFORMA E AMPLIAÇÃO DA ESCOLA PASTOR JOÃO JONAS, LOCALIZADA NO MUNICÍPIO DE SÃO PEDRO DOS CRENTES - MA, CONFORME CONDIÇÕES, QUANTIDADES E EXIGÊNCIAS ESTABELECIDAS NESTE EDITAL E SEUS ANEXOS.	R\$ 365.247,97	1	SVÇ	Adjudicado

Documentos Anexados ao Processo

Data	Documento
13/11/2025 - 14:27	edital.constru&#907;a&#771;o Reforma de escola Pastor Joao Jonas.pdf
13/11/2025 - 14:27	MEMORIAL_FINAL_merged.pdf

Mensagens Enviadas pelo Agente de Contratação

Data	Assunto	Frase
01/12/2025 - 10:22:17	Negociação aberta para o processo	Você recebeu um novo pedido de negociação no item 1 do processo . Acesse o seu ambiente logado para verificar os detalhes.
01/12/2025 - 10:37:51	Documentos solicitados para o processo	Foram solicitadas diligências no item 1 do processo . Acesse o seu ambiente logado para verificar os detalhes.
01/12/2025 - 12:41:20		Você recebeu um novo documento em resposta à diligência no item 0001 do processo 011/2025. Acesse o seu ambiente logado para verificar os detalhes.
15/12/2025 - 09:28:27	Documentos solicitados para o processo	Foram solicitadas diligências no item 1 do processo . Acesse o seu ambiente logado para verificar os detalhes.
15/12/2025 - 11:29:59		Você recebeu um novo documento em resposta à diligência no item 0001 do processo 011/2025. Acesse o seu ambiente logado para verificar os detalhes.
15/12/2025 - 12:23:06	Documentos solicitados para o processo 011/2025	Foram solicitadas diligências no item 0001 do processo 011/2025. Acesse o seu ambiente logado para verificar os detalhes.
15/12/2025 - 12:59:45		Você recebeu um novo documento em resposta à diligência no item 0001 do processo 011/2025. Acesse o seu ambiente logado para verificar os detalhes.

Vencedores

Código	Produto	Fornecedor	Modelo	Marca/ Fabricante	Valor Ofertado	Quantidade	Valor Total
0001	Contratação de pessoa jurídica para reforma e ampliação da Escola Pastor João Jonas, localizada no município de São Pedro dos Crentes - MA, conforme condições, quantidades e exigências estabelecidas neste Edital e seus anexos.	M DOS S COELHO TRANSPORTES E SERVIÇOS EIRELI	N/C	N/C	273.932,00	1	273.932,00

Declarações Obrigatórias

Título	Declaração
--------	------------





Declaração de conhecimento do Edital	Declaro que estou ciente e concordo com as condições contidas no edital e seus anexos, bem como de que cumpri plenamente os requisitos de habilitação definidos no edital.
Declaração de reserva de cargos	Declaro cumprir as exigências de reserva de cargos para pessoa com deficiência e para reabilitado da Previdência Social previstas em lei e em outras normas específicas.
Declaração de proposta econômica	Sob pena de desclassificação, declaro que minhas propostas econômicas compreendem a integralidade dos custos para atendimento dos direitos trabalhistas assegurados na Constituição Federal, nas leis trabalhistas, nas normas infralegais, nas convenções coletivas de trabalho e nos termos de ajustamento de conduta vigentes na data de entrega das propostas.
Declaração de Não-Emprego de menores	Declaro para fins do inciso XXXIII do artigo 7º da Constituição Federal, com redação dada pela Emenda Constitucional, nº 20/98, que não emprega menores de dezoito anos em trabalho noturno, perigoso ou insalubre e de que qualquer trabalho a menores de 16 anos.
Declaração de Não-Emprego de trabalho degradante	Declaro não possuir em sua cadeia produtiva, empregados executando trabalho degradante ou forçado, nos termos do inciso III e IV do art. 1º e no inciso III do art. 5º da Constituição Federal.
Declaração de Acessibilidade	Declaro que, conforme disposto no art. 93 da Lei nº 8.213, de 24 de julho de 1991, estou ciente do cumprimento da reserva de cargos prevista em lei para pessoa com deficiência ou para reabilitado da Previdência Social e que, se aplicado ao número de funcionários da minha empresa, atendo às regras de acessibilidade previstas na legislação.
Declaração de Inexistência de Fato Superveniente	Declaro sob as penas da lei, que até a presente data inexistem fatos impeditivos para sua habilitação no presente processo licitatório, ciente da obrigatoriedade de declarar ocorrências posteriores.

* As declarações supracitadas foram aceitas por todos os participantes.

Propostas Enviadas

0001 - Contratação de pessoa jurídica para reforma e ampliação da Escola Pastor João Jonas, localizada no município de São Pedro dos Crentes – MA, conforme condições, quantidades e exigências estabelecidas neste Edital e seus anexos.

Fornecedor	CNPJ/CPF	Data	Modelo	Marca/ Fabricante	Quantidade	Lance	Valor Total	LC 123/2006
GR CONSTRUTORA LTDA	54.968.059/0001-05	17/11/2025 - 08:17:06	N/C	N/C	1	R\$365.247,97	R\$ 365.247,97	Sim
JOSE ROSINALDO RIBEIRO BARROS EIRELI	08.866.317/0001-17	21/11/2025 - 10:37:56	N/C	N/C	1	R\$313.700,00	R\$ 313.700,00	Sim
R N DA S SOUSA & CIA LTDA	10.513.669/0001-30	24/11/2025 - 10:00:40	N/C	N/C	1	R\$273.972,50	R\$ 273.972,50	Sim
M DOS S COELHO TRANSPORTES E SERVIÇOS EIRELI	39.630.316/0001-00	25/11/2025 - 09:53:30	N/C	N/C	1	R\$350.000,00	R\$ 350.000,00	Sim
CONSTRUTORA VITORIA - PROJETOS, ASSESSORIA E SERVIÇOS LTDA	34.590.954/0001-13	26/11/2025 - 10:45:59	N/C	N/C	1	R\$360.000,00	R\$ 360.000,00	Sim
J. A. C. SA LTDA	17.257.344/0001-83	27/11/2025 - 15:18:09	N/C	N/C	1	R\$340.000,00	R\$ 340.000,00	Sim
E R SOUSA FILHO SERVIÇOS LTDA	42.016.257/0001-81	27/11/2025 - 16:16:41	N/C	N/C	1	R\$350.820,32	R\$ 350.820,32	Sim
FERREIRA EMPREENDIMENTOS & SERVIÇOS LTDA	50.060.855/0001-86	29/11/2025 - 11:03:12	N/C	N/C	1	R\$281.240,93	R\$ 281.240,93	Sim
ESTRELA EMPREENDIMENTOS LTDA	28.588.813/0001-63	29/11/2025 - 15:11:56		s/m	1	R\$273.936,00	R\$ 273.936,00	Sim

Validade das Propostas

Fornecedor	CPF/CNPJ	Validade (conforme edital)
JOSE ROSINALDO RIBEIRO BARROS EIRELI	08.866.317/0001-17	120 dias
M DOS S COELHO TRANSPORTES E SERVIÇOS EIRELI	39.630.316/0001-00	90 dias
R N DA S SOUSA & CIA LTDA	10.513.669/0001-30	80 dias
J. A. C. SA LTDA	17.257.344/0001-83	120 dias
ESTRELA EMPREENDIMENTOS LTDA	28.588.813/0001-63	120 dias
GR CONSTRUTORA LTDA	54.968.059/0001-05	60 dias
CONSTRUTORA VITORIA - PROJETOS, ASSESSORIA E SERVIÇOS LTDA	34.590.954/0001-13	90 dias
FERREIRA EMPREENDIMENTOS & SERVIÇOS LTDA	50.060.855/0001-86	60 dias
E R SOUSA FILHO SERVIÇOS LTDA	42.016.257/0001-81	120 dias

Lances Enviados

0001 - Contratação de pessoa jurídica para reforma e ampliação da Escola Pastor João Jonas, localizada no município de São Pedro dos Crentes – MA, conforme condições, quantidades e exigências estabelecidas neste Edital e seus anexos.





Data	Valor	CNPJ	Situação
17/11/2025 - 08:17:06	365.247,97 (proposta)	54.968.059/0001-05 - GR CONSTRUTORA LTDA	Válido
21/11/2025 - 10:37:56	313.700,00 (proposta)	08.866.317/0001-17 - JOSE ROSINALDO RIBEIRO BARROS EIRELI	Válido
24/11/2025 - 10:00:40	273.972,50 (proposta)	10.513.669/0001-30 - R N DA S SOUSA & CIA LTDA	Válido
25/11/2025 - 09:53:30	350.000,00 (proposta)	39.630.316/0001-00 - M DOS S COELHO TRANSPORTES E SERVICOS EIRELI	Válido
26/11/2025 - 10:45:50	360.000,00 (proposta)	34.590.954/0001-13 - CONSTRUTORA VITORIA - PROJETOS, ASSESSORIA E SERVICOS LTDA	Válido
27/11/2025 - 15:18:09	340.000,00 (proposta)	17.257.344/0001-83 - J. A. C. SA LTDA	Válido
27/11/2025 - 16:16:41	350.820,32 (proposta)	42.016.257/0001-81 - E R SOUSA FILHO SERVICOS LTDA	Válido
29/11/2025 - 11:03:12	281.240,93 (proposta)	50.060.855/0001-86 - FERREIRA EMPREENDIMENTOS & SERVICOS LTDA	Válido
29/11/2025 - 15:11:56	273.936,00 (proposta)	28.588.813/0001-63 - ESTRELA EMPEENDIMENTOS LTDA	Válido
01/12/2025 - 09:05:50	273.934,00	54.968.059/0001-05 - GR CONSTRUTORA LTDA	Válido
01/12/2025 - 09:08:35	339.500,20	42.016.257/0001-81 - E R SOUSA FILHO SERVICOS LTDA	Válido
01/12/2025 - 09:10:26	273.932,00	39.630.316/0001-00 - M DOS S COELHO TRANSPORTES E SERVICOS EIRELI	Válido

Arquivos Enviados pelos Fornecedores

Item	Data/Hora	Enviado por	Arquivo
0001	01/12/2025 - 12:41:20	39.630.316/0001-00 - M DOS S COELHO TRANSPORTES E SERVICOS EIRELI	PROPOSTA READEQUADA.pdf
0001	15/12/2025 - 11:29:59	39.630.316/0001-00 - M DOS S COELHO TRANSPORTES E SERVICOS EIRELI	ESCOLAAAA.DOC.pdf
0001	15/12/2025 - 12:59:45	39.630.316/0001-00 - M DOS S COELHO TRANSPORTES E SERVICOS EIRELI	hab.j.jones.pdf

Intenções de Recurso, Recursos e Contrarrazões Prazos

Intenção de Recurso	Recurso	Contrarrazão
15/12/2025 - 14:33	--	--

Chat

Data	Apelido	Frase
01/12/2025 - 09:03:52	Sistema	O processo está em fase de análise das propostas
01/12/2025 - 09:04:05	Sistema	As propostas foram analisadas e o processo foi aberto
01/12/2025 - 09:04:05	Sistema	No modo de disputa aberto a etapa de envio de lances na sessão pública durará dez minutos e, após isso, será prorrogada automaticamente pelo sistema quando houver lance ofertado nos últimos dois minutos do período de duração da sessão pública.
01/12/2025 - 09:04:05	Sistema	O processo utiliza o intervalo de lances de R\$ 2,00. Se o lance for inferior ao limite mínimo, o intervalo será desconsiderado.
01/12/2025 - 09:04:05	Sistema	Conforme o artigo 2º da Instrução normativa nº 3 de 4 de outubro de 2013, o intervalo entre os lances enviados pelo mesmo licitante não poderá ser inferior a 20 segundos e o intervalo entre os lances dos participantes não poderá ser inferior a 3 segundos.
01/12/2025 - 09:04:16	Sistema	O item 0001 foi aberto pelo agente de contratação.
01/12/2025 - 09:04:16	Sistema	O item 0001 tem empresas beneficiadas pela LC 123/2006 em sua disputa.
01/12/2025 - 09:14:16	Sistema	O item 0001 foi encerrado.
01/12/2025 - 10:21:38	Sistema	O item 0001 teve como arrematante M DOS S COELHO TRANSPORTES E SERVICOS EIRELI - EPP/SS com lance de R\$ 273.932,00.
01/12/2025 - 10:22:16	Sistema	Foi aberta negociação para o item 0001. O prazo é até às 10:30 do dia 01/12/2025.
01/12/2025 - 10:37:51	Sistema	Foi solicitada a proposta readequada para o item 0001. O prazo de envio é até às 13:00 do dia 01/12/2025.
01/12/2025 - 10:37:51	Sistema	Motivo: Solicitamos o envio da proposta readequada com as planilhas
01/12/2025 - 12:41:20	Sistema	A proposta readequada do item 0001 foi anexada ao processo.





01/12/2025 - 14:06:41 Agente de Contratação Boa tarde !!

01/12/2025 - 14:07:11 Agente de Contratação A proposta foi encaminhada para a análise e parecer técnico.

12/12/2025 - 09:48:49 Agente de Contratação Vamos retornar a sessão dia 15/12 às 09:00

15/12/2025 - 09:03:00 Agente de Contratação Bom dia!

15/12/2025 - 09:05:53 Sistema O fornecedor M DOS S COELHO TRANSPORTES E SERVICOS EIRELI teve sua proposta aceita no item 0001.

15/12/2025 - 09:06:21 Sistema A data limite de intenção de recursos para o item 0001 foi definida pelo agente de contratação para 15/12/2025 às 09:16.

15/12/2025 - 09:28:27 Sistema Foram solicitadas diligências para o item 0001. O prazo de envio é até às 11:30 do dia 15/12/2025.

15/12/2025 - 09:28:27 Sistema Motivo: Solicitamos o envio dos documentos de habilitação

15/12/2025 - 11:29:59 Sistema A diligência do item 0001 foi anexada ao processo.

15/12/2025 - 12:23:06 Sistema Foram solicitadas diligências para o item 0001. O prazo de envio é até às 13:22 do dia 15/12/2025.

15/12/2025 - 12:23:06 Sistema Motivo: Solicitamos o envio de toda a documentação exigida no edital

15/12/2025 - 12:59:45 Sistema A diligência do item 0001 foi anexada ao processo.

15/12/2025 - 14:23:14 Sistema Para o item 0001 foi habilitado o fornecedor M DOS S COELHO TRANSPORTES E SERVICOS EIRELI.

15/12/2025 - 14:23:16 Sistema A habilitação do item 0001 foi encerrada.

15/12/2025 - 14:23:41 Sistema A data limite de intenção de recursos para o item 0001 foi definida pelo agente de contratação para 15/12/2025 às 14:33.

15/12/2025 - 14:47:36 Sistema A sessão foi finalizada e o processo foi encaminhado para adjudicação.

15/12/2025 - 14:48:42 Sistema O item 0001 foi adjudicado por ROMULO COSTA ARRUDA.

SEMAIAS DA SILVA MORAIS

Agente de Contratação

ERILENE SILVA PEREIRA

Apoio

JOQUEBEDE NERES DE CARVALHO ALVES

Apoio



Relatório de Proposta Comercial



M DOS S COELHO TRANSPORTES E SERVICOS EIRELI

CPF/CNPJ: 39.630.316/0001-00
Telefone: (99) 98115-5541
E-mail: monicacastro.nutr@hotmail.com
Prazo de validade da proposta: 90 dias
Nome representante legal: MAURÍCIO DOS SANTOS COELHO
CPF representante legal: 00355700166
E-mail representante legal: monicacastro.nutr@hotmail.com

Propostas Definitivas

M DOS S COELHO TRANSPORTES E SERVICOS EIRELI

Item	Descrição	Modelo	Marca/ Fabricante	Qtd.	Valor Unitário	Valor Total
0001	Contratação de pessoa jurídica para reforma e ampliação da Escola Pastor João Jonas, localizada no município de São Pedro dos Crentes - MA, conforme condições, quantidades e exigências estabelecidas neste Edital e seus anexos.	N/C	N/C	1	R\$ 273.932,00 (25.00%)	R\$ 273.932,00 (25.00%)
TOTAL				1		R\$ 273.932,00



ATA FINAL
PREFEITURA MUNICIPAL DE SÃO PEDRO DOS CRENTES
PREFEITURA MUNICIPAL DE SÃO PEDRO DOS CRENTES
Concorrência por Menor Preço - 011/2025



Itens Licitados

Código	Produto	V. Referência	Qtde	Unidade	Situação
0001	CONTRATAÇÃO DE PESSOA JURÍDICA PARA REFORMA E AMPLIAÇÃO DA ESCOLA PASTOR JOÃO JONAS, LOCALIZADA NO MUNICÍPIO DE SÃO PEDRO DOS CRENTES - MA, CONFORME CONDIÇÕES, QUANTIDADES E EXIGÊNCIAS ESTABELECIDAS NESTE EDITAL E SEUS ANEXOS.	R\$ 386.247,97	1	SVÇ	Adjudicado

Documentos Anexados ao Processo

Data	Documento
13/11/2025 - 14:27	edital_construcao_897_a2_771.p Reformas de escola Pastor Joao Jonas.pdf
13/11/2025 - 14:27	MEMORIAL_FINAL_merged.pdf

Mensagens Enviadas pelo Agente de Contratação

Data	Assunto	Frase
01/12/2025 - 10:22:17	Negociação aberta para o processo	Você recebeu um novo pedido de negociação no item 1 do processo . Acesse o seu ambiente logado para verificar os detalhes.
01/12/2025 - 10:37:51	Documentos solicitados para o processo	Foram solicitadas diligências no item 1 do processo . Acesse o seu ambiente logado para verificar os detalhes.
01/12/2025 - 12:41:20		Você recebeu um novo documento em resposta à diligência no item 0001 do processo 011/2025. Acesse o seu ambiente logado para verificar os detalhes.
15/12/2025 - 09:28:27	Documentos solicitados para o processo	Foram solicitadas diligências no item 1 do processo . Acesse o seu ambiente logado para verificar os detalhes.
15/12/2025 - 11:29:59		Você recebeu um novo documento em resposta à diligência no item 0001 do processo 011/2025. Acesse o seu ambiente logado para verificar os detalhes.
15/12/2025 - 12:23:06	Documentos solicitados para o processo 011/2025	Foram solicitadas diligências no item 0001 do processo 011/2025. Acesse o seu ambiente logado para verificar os detalhes.
15/12/2025 - 12:59:45		Você recebeu um novo documento em resposta à diligência no item 0001 do processo 011/2025. Acesse o seu ambiente logado para verificar os detalhes.

Vencedores

Código	Produto	Fornecedor	Modelo	Marca/ Fabricante	Valor Ofertado	Quantidade	Valor Total
0001	Contratação de pessoa jurídica para reforma e ampliação da Escola Pastor João Jonas, localizada no município de São Pedro dos Crentes - MA, conforme condições, quantidades e exigências estabelecidas neste Edital e seus anexos.	M DOS S COELHO TRANSPORTES E SERVICOS EIRELI	N/C	N/C	273.932,00	1	273.932,00

Declarações Obrigatórias

Título	Declaração
--------	------------



Declaração de conhecimento do Edital	Declaro que estou ciente e concordo com as condições contidas no edital e seus anexos, bem como de que cumprio plenamente os requisitos de habilitação definidos no edital.
Declaração de reserva de cargos	Declaro cumprir as exigências de reserva de cargos para pessoa com deficiência e para reabilitado da Previdência Social, previstas em lei e em outras normas específicas.
Declaração de proposta econômica	Sob pena de desclassificação, declaro que minhas propostas econômicas compreendem a integralidade dos custos para atendimento dos direitos trabalhistas assegurados na Constituição Federal, nas leis trabalhistas, nas normas infralegais, nas convenções coletivas de trabalho e nos termos de ajustamento de conduta vigentes na data de entrega das propostas.
Declaração de Não-Emprego de menores	Declaro para fins do inciso XXXIII do artigo 7º da Constituição Federal, com redação dada pela Emenda Constitucional, nº 20/98, que não emprega menores de dezoito anos em trabalho noturno, perigoso ou insalubre e de que qualquer trabalho a menores de 16 anos.
Declaração de Não-Emprego de trabalho degradante	Declaro não possuir em sua cadeia produtiva, empregados executando trabalho degradante ou forçado, nos termos do inciso III e IV do art. 1º e no inciso III do art. 5º da Constituição Federal.
Declaração de Acessibilidade	Declaro que, conforme disposto no art. 93 da Lei nº 8.213, de 24 de julho de 1991, estou ciente do cumprimento da reserva de cargos prevista em lei para pessoa com deficiência ou para reabilitado da Previdência Social e que, se aplicado ao número de funcionários da minha empresa, atendo às regras de acessibilidade previstas na legislação.
Declaração de Inexistência de Fato Superveniente	Declaro sob as penas da lei, que até a presente data inexistem fatos impeditivos para sua habilitação no presente processo licitatório, ciente da obrigatoriedade de declarar ocorrências posteriores.

* As declarações supracitadas foram aceitas por todos os participantes.



Propostas Enviadas

0001 - Contratação de pessoa jurídica para reforma e ampliação da Escola Pastor João Jonas, localizada no município de São Pedro dos Crentes – MA, conforme condições, quantidades e exigências estabelecidas neste Edital e seus anexos.

Fornecedor	CNPJ/CPF	Data	Modelo	Marca/ Fabricante	Quantidade	Lance	Valor Total	LC 123/2006
GR CONSTRUTORA LTDA	54.968.059/0001-05	17/11/2025 - 08:17:05	N/C	N/C	1	R\$365.247,97	R\$ 365.247,97	Sim
JOSE ROSINALDO RIBEIRO BARROS EIRELI	08.866.317/0001-17	21/11/2025 - 10:37:56	N/C	N/C	1	R\$313.700,00	R\$ 313.700,00	Sim
R N DA S SOUSA & CIA LTDA	10.513.669/0001-30	24/11/2025 - 10:00:40	N/C	N/C	1	R\$273.972,50	R\$ 273.972,50	Sim
M DOS S COELHO TRANSPORTES E SERVICOS EIRELI	39.630.316/0001-00	25/11/2025 - 09:53:30	N/C	N/C	1	R\$350.000,00	R\$ 350.000,00	Sim
CONSTRUTORA VITORIA - PROJETOS, ASSESSORIA E SERVICOS LTDA	34.590.954/0001-13	26/11/2025 - 10:45:59	N/C	N/C	1	R\$360.000,00	R\$ 360.000,00	Sim
J. A. C. SA LTDA	17.257.344/0001-83	27/11/2025 - 15:18:09	N/C	N/C	1	R\$340.000,00	R\$ 340.000,00	Sim
E R SOUSA FILHO SERVICOS LTDA	42.016.257/0001-81	27/11/2025 - 16:16:41	N/C	N/C	1	R\$350.820,32	R\$ 350.820,32	Sim
FERREIRA EMPREENDIMENTOS & SERVICOS LTDA	50.060.855/0001-86	29/11/2025 - 11:03:12	N/C	N/C	1	R\$281.240,93	R\$ 281.240,93	Sim
ESTRELA EMPREENDIMENTOS LTDA	28.588.813/0001-63	29/11/2025 - 15:11:56		s/m	1	R\$273.936,00	R\$ 273.936,00	Sim

Validade das Propostas

Fornecedor	CPF/CNPJ	Validade (conforme edital)
JOSE ROSINALDO RIBEIRO BARROS EIRELI	08.866.317/0001-17	120 dias
M DOS S COELHO TRANSPORTES E SERVICOS EIRELI	39.630.316/0001-00	90 dias
R N DA S SOUSA & CIA LTDA	10.513.669/0001-30	60 dias
J. A. C. SA LTDA	17.257.344/0001-83	120 dias
ESTRELA EMPREENDIMENTOS LTDA	28.588.813/0001-63	120 dias
GR CONSTRUTORA LTDA	54.968.059/0001-05	60 dias
CONSTRUTORA VITORIA - PROJETOS, ASSESSORIA E SERVICOS LTDA	34.590.954/0001-13	90 dias
FERREIRA EMPREENDIMENTOS & SERVICOS LTDA	50.060.855/0001-86	60 dias
E R SOUSA FILHO SERVICOS LTDA	42.016.257/0001-81	120 dias

Lances Enviados

0001 - Contratação de pessoa jurídica para reforma e ampliação da Escola Pastor João Jonas, localizada no município de São Pedro dos Crentes – MA, conforme condições, quantidades e exigências estabelecidas neste Edital e seus anexos.



Data	Valor	CNPJ	Situação
17/11/2025 - 08:17:06	365.247,97 (proposta)	54.968.059/0001-05 - GR CONSTRUTORA LTDA	Válido
21/11/2025 - 10:37:56	313.700,00 (proposta)	08.866.317/0001-17 - JOSE ROSINALDO RIBEIRO BARROS EIRELI	Válido
24/11/2025 - 10:00:40	273.972,50 (proposta)	10.513.669/0001-30 - R N D A S SOUSA & CIA LTDA	Válido
25/11/2025 - 09:53:30	350.000,00 (proposta)	39.630.316/0001-00 - M DOS S COELHO TRANSPORTES E SERVICOS EIRELI	Válido
26/11/2025 - 10:45:59	360.000,00 (proposta)	34.590.954/0001-13 - CONSTRUTORA VITORIA - PROJETOS, ASSESSORIA E SERVICOS LTDA	Válido
27/11/2025 - 15:18:09	340.000,00 (proposta)	17.257.344/0001-83 - J. A. C. SA LTDA	Válido
27/11/2025 - 16:16:41	350.820,32 (proposta)	42.016.257/0001-81 - E R SOUSA FILHO SERVICOS LTDA	Válido
29/11/2025 - 11:03:12	281.240,93 (proposta)	50.060.855/0001-88 - FERREIRA EMPREENDIMENTOS & SERVICOS LTDA	Válido
29/11/2025 - 15:11:56	273.936,00 (proposta)	28.588.813/0001-63 - ESTRELA EMPREENDIMENTOS LTDA	Válido
01/12/2025 - 09:05:59	273.934,00	54.968.059/0001-05 - GR CONSTRUTORA LTDA	Válido
01/12/2025 - 09:09:35	339.500,20	42.016.257/0001-81 - E R SOUSA FILHO SERVICOS LTDA	Válido
01/12/2025 - 09:10:26	273.932,00	39.630.316/0001-00 - M DOS S COELHO TRANSPORTES E SERVICOS EIRELI	Válido



Arquivos Enviados pelos Fornecedores

Item	Data/Hora	Enviado por	Arquivo
0001	01/12/2025 - 12:41:20	39.630.316/0001-00 - M DOS S COELHO TRANSPORTES E SERVICOS EIRELI	PROPOSTA READEQUADA.pdf
0001	15/12/2025 - 11:29:59	39.630.316/0001-00 - M DOS S COELHO TRANSPORTES E SERVICOS EIRELI	ESCOLAAAA.DOC.pdf
0001	15/12/2025 - 12:59:45	39.630.316/0001-00 - M DOS S COELHO TRANSPORTES E SERVICOS EIRELI	hab-j-jones.pdf

Intenções de Recurso, Recursos e Contrarrazões Prazos

Intenção de Recurso	Recurso	Contrarrazão
15/12/2025 - 14:33	--	--

Chat

Data	Apelido	Frase
01/12/2025 - 09:03:52	Sistema	O processo está em fase de análise das propostas
01/12/2025 - 09:04:05	Sistema	As propostas foram analisadas e o processo foi aberto
01/12/2025 - 09:04:05	Sistema	No modo de disputa aberto a etapa de envio de lances na sessão pública durará dez minutos e, após isso, será prorrogada automaticamente pelo sistema quando houver lance ofertado nos últimos dois minutos do período de duração da sessão pública.
01/12/2025 - 09:04:05	Sistema	O processo utiliza o intervalo de lances de R\$ 2,00. Se o lance for inferior ao limite mínimo, o intervalo será desconsiderado.
01/12/2025 - 09:04:05	Sistema	Conforme o artigo 2º da instrução normativa nº 3 de 4 de outubro de 2013, o intervalo entre os lances enviados pelo mesmo licitante não poderá ser inferior a 20 segundos e o intervalo entre os lances dos participantes não poderá ser inferior a 3 segundos.
01/12/2025 - 09:04:16	Sistema	O item 0001 foi aberto pelo agente de contratação.
01/12/2025 - 09:04:16	Sistema	O item 0001 tem empresas beneficiadas pela LC 123/2006 em sua disputa.
01/12/2025 - 09:14:16	Sistema	O item 0001 foi encerrado.
01/12/2025 - 10:21:38	Sistema	O item 0001 teve como arrematante M DOS S COELHO TRANSPORTES E SERVICOS EIRELI - EPP/SS com lance de R\$ 273.932,00.
01/12/2025 - 10:22:16	Sistema	Foi aberta negociação para o item 0001. O prazo é até às 10:30 do dia 01/12/2025.
01/12/2025 - 10:37:51	Sistema	Foi solicitada a proposta readequada para o item 0001. O prazo de envio é até às 13:00 do dia 01/12/2025.
01/12/2025 - 10:37:51	Sistema	Motivo: Solicitamos o envio da proposta readequada com as planilhas
01/12/2025 - 12:41:20	Sistema	A proposta readequada do item 0001 foi anexada ao processo.



01/12/2025 - 14:06:41	Agente de Contratação	Boa tarde !!
01/12/2025 - 14:07:11	Agente de Contratação	A proposta foi encaminhada para a análise e parecer técnico.
12/12/2025 - 09:48:49	Agente de Contratação	Vamos retomar a sessão dia 15/12 às 09:00
15/12/2025 - 09:03:00	Agente de Contratação	Bom dia!
15/12/2025 - 09:05:53	Sistema	O fornecedor M DOS S COELHO TRANSPORTES E SERVICOS EIRELI teve sua proposta aceita no item 0001.
15/12/2025 - 09:06:21	Sistema	A data limite de intenção de recursos para o item 0001 foi definida pelo agente de contratação para 15/12/2025 às 09:16.
15/12/2025 - 09:28:27	Sistema	Foram solicitadas diligências para o item 0001. O prazo de envio é até às 11:30 do dia 15/12/2025.
15/12/2025 - 09:28:27	Sistema	Motivo: Solicitamos o envio dos documentos de habilitação
15/12/2025 - 11:29:59	Sistema	A diligência do item 0001 foi anexada ao processo.
15/12/2025 - 12:23:06	Sistema	Foram solicitadas diligências para o item 0001. O prazo de envio é até às 13:22 do dia 15/12/2025.
15/12/2025 - 12:23:06	Sistema	Motivo: Solicitamos o envio de toda a documentação exigida no edital
15/12/2025 - 12:59:45	Sistema	A diligência do item 0001 foi anexada ao processo.
15/12/2025 - 14:23:14	Sistema	Para o item 0001 foi habilitado o fornecedor M DOS S COELHO TRANSPORTES E SERVICOS EIRELI.
15/12/2025 - 14:23:16	Sistema	A habilitação do item 0001 foi encerrada.
15/12/2025 - 14:23:41	Sistema	A data limite de intenção de recursos para o item 0001 foi definida pelo agente de contratação para 15/12/2025 às 14:33.
15/12/2025 - 14:47:36	Sistema	A sessão foi finalizada e o processo foi encaminhado para adjudicação.
15/12/2025 - 14:48:42	Sistema	O Item 0001 foi adjudicado por ROMULO COSTA ARRUDA.



SEMAIAS DA SILVA MORAIS

Agente de Contratação

ROMULO COSTA ARRUDA:02823065369
Assinado de forma digital por ROMULO COSTA ARRUDA:02823065369

ROMULO COSTA ARRUDA

Autoridade Competente

ERILENE SILVA PEREIRA

Apoio

JOQUEBEDE NERES DE CARVALHO ALVES

Apoio





RANKING DO PROCESSO

PREFEITURA MUNICIPAL DE SÃO PEDRO DOS CRENTES
PREFEITURA MUNICIPAL DE São PEDRO DOS CRENTES
Concorrência por Menor Preço - 011/2025

0001 - Contratação de pessoa jurídica para reforma e ampliação da Escola Pastor João Jonas, localizada no município de São Pedro dos Crentes – MA, conforme condições, quantidades e exigências estabelecidas neste Edital e seus anexos. | R\$ 365.247,97

Fornecedor	CNPJ/CPF	Valor Unitário	Quantidade	Modelo	Marca/ Fabricante	Tipo	LC 123/2006
M DOS S COELHO TRANSPORTES E SERVICOS EIRELI	39.630.316/0001-00	R\$ 273.932,00	1	N/C	N/C	EPP/SS	Sim
GR CONSTRUTORA LTDA	54.968.059/0001-05	R\$ 273.934,00	1	N/C	N/C	ME	Sim
ESTRELA EMPREENDIMENTOS LTDA	28.588.813/0001-63	R\$ 273.936,00	1		s/m	ME	Sim
R N DA S SOUSA & CIA LTDA	10.513.669/0001-30	R\$ 273.972,50	1	N/C	N/C	EPP/SS	Sim
FERREIRA EMPREENDIMENTOS & SERVICOS LTDA	50.060.855/0001-86	R\$ 281.240,93	1	N/C	N/C	ME	Sim
JOSE ROSINALDO RIBEIRO BARROS EIRELI	08.866.317/0001-17	R\$ 313.700,00	1	N/C	N/C	EPP/SS	Sim
E R SOUSA FILHO SERVICOS LTDA	42.016.267/0001-81	R\$ 339.500,20	1	N/C	N/C	ME	Sim
J. A. C. SA LTDA	17.257.344/0001-83	R\$ 340.000,00	1	N/C	N/C	EPP/SS	Sim
CONSTRUTORA VITORIA - PROJETOS, ASSESSORIA E SERVICOS LTDA	34.590.954/0001-13	R\$ 360.000,00	1	N/C	N/C	Ltda/Eireli	Sim



VENCEDORES DO PROCESSO
PREFEITURA MUNICIPAL DE SÃO PEDRO DOS CRENTES
PREFEITURA MUNICIPAL DE SÃO PEDRO DOS CRENTES
Concorrência por Menor Preço - 011/2025



M DOS S COELHO TRANSPORTES E SERVICOS EIRELI | Tipo: EPP/SS - LC123: Sim - Documento 39.630.316/0001-00 - Endereço: PC 17 DE ABRIL - CEP: 65805000 - UF: MA - Município: Fortaleza dos Nogueiras - Telefone: (99) 98115-5541

Código	Produto	Modelo	Marca/Fabricante	Qtd	Valor Unitário	Valor Total
0001	CONTRATAÇÃO DE PESSOA JURÍDICA PARA REFORMA E AMPLIAÇÃO DA ESCOLA PASTOR JOÃO JONAS, LOCALIZADA NO MUNICÍPIO DE SÃO PEDRO DOS CRENTES - MA, CONFORME CONDIÇÕES, QUANTIDADES E EXIGÊNCIAS ESTABELECIDAS NESTE EDITAL E SEUS ANEXOS.	N/C	N/C	1 SVÇ	R\$ 273.932,00	R\$ 273.932,00
TOTAL DO VENCEDOR					R\$ 273.932,00	

Valor Total: R\$ 273.932,00





PROPOSTA COMERCIAL

PROCESSO ADMINISTRATIVO Nº 123/2025

LOCAL: PREFEITURA DE SÃO PEDRO DOS CRENTES – MA

OBJETO: Contratação de pessoa jurídica para reforma e ampliação da Escola Pastor João Jonas, localizada no município de São Pedro dos Crentes – MA, conforme condições, quantidades e exigências estabelecidas neste Edital e seus anexos.

CONCORRÊNCIA ELETRÔNICA Nº 011/2025						
Data de abertura: 01/12/2025						
Nome da empresa: M DOS S COELHO TRANSPORTES E SERVICOS LTDA						
CNPJ: 39.630.316/0001-00						
Endereço: Praça 17 de abril, nº 11, Bairro Area Avançada Fortaleza dos Nogueiras						
CEP: 65805-000						
Telefone: (99)981155541						
E-mail: MSCOELHO@GMAIL.COM						
Nome: MAURÍCIO DOS SANTOS COELHO						
CPF: 003.557.001-66						
RG/órgão emissor: 073742212021-2 SSP/MA						
Dados bancários: Banco Do Nordeste, AG.: 119 CC: 041695-1 Pix: 39.630.316/0001-00						
ITEM	QUANT.	UNID.	ESPECIFICAÇÃO	MARCA	VALOR UNIT.	VALOR TOTAL
01	01	SERVIÇO	Contratação de pessoa jurídica para reforma e ampliação da Escola Pastor João Jonas, localizada no município de São Pedro dos Crentes – MA, conforme condições, quantidades e exigências estabelecidas neste Edital e seus anexos.	PRÓPRIA	R\$ 273.932,00	R\$ 273.932,00
VALOR TOTAL					R\$ 273.932,00	R\$ 273.932,00

A EMPRESA: M DOS S COELHO TRANSPORTES E SERVICOS LTDA, DECLARA QUE:



1. ESTÃO INCLUSAS NO VALOR COTADO TODAS AS DESPESAS COM MÃO DE OBRA E, BEM COMO, TODOS OS TRIBUTOS E ENCARGOS FISCAIS, SOCIAIS, TRABALHISTAS, PREVIDENCIÁRIOS E COMERCIAIS E, AINDA, OS GASTOS COM TRANSPORTE E ACONDICIONAMENTO DOS PRODUTOS EM EMBALAGENS ADEQUADAS.
2. VALIDADE DA PROPOSTA: 60 (SESSENTA) DIAS.
3. PRAZO DE INICIO DE FORNECIMENTO/EXECUÇÃO DOS SERVIÇOS DE ACORDO COM O ESTABELECIDO NO TERMO DE REFERENCIA (ANEXO I) DO EDITAL DESSE PROCESSO.
4. QUE NÃO INCIDE NAS VEDAÇÕES PREVISTAS NA LEI Nº 14.133/2021.
5. QUE O PRAZO DE INICIO DOS SERVIÇOS SERÁ DE ACORDO COM OS TERMOS ESTABELECIDOS NO ANEXO I, DESTE EDITAL A CONTAR DO RECEBIMENTO, POR PARTE DA CONTRATADA, DA ORDEM DE SERVIÇO OU DOCUMENTO SIMILAR.

SÃO PEDRO DOS CRENTES – MA, 1 DE DEZEMBRO DE 2025

Maurício dos Santos Coelho
MAURÍCIO DOS SANTOS COELHO
CPF: 003.557.001-66
PROPRIETARIO

M S C TRANSPORTES

M DOS S. COELHO TRANSPORTES E SERVIÇOS EIRELI-EPP

CNPJ: 39.630.316/0001-00

PRACA 17 DE ABRIL, N° 11 - ÁREA AVANÇADA
CEP: 65805-000 FORT DOS NOGUEIRAS-MA

Fone: (99) 9815-5541

Quadro de Composição do BDI

Grau de Sigilo
#PUBLICO

PROponente / Tomador

PREFEITURA MUNICIPAL DE SÃO PEDRO DOS CRENTES

APELIDO DO EMPREENDIMENTO / DESCRIÇÃO DO LOTE

REFORMA E AMPLIAÇÃO ESCOLA JOÃO JONAS / REFORMA E AMPLIAÇÃO ESCOLA JOÃOJONAS

Conforme legislação tributária municipal, definir estimativa de percentual da base de cálculo para o ISS:	100,00%
Sobre a base de cálculo, definir a respectiva alíquota do ISS (entre 2% e 5%):	5,00%

BDI 1

TIPO DE OBRA

(SELECIONAR)

Itens	Siglas	% Adotado
Administração Central	AC	3,00%
Seguro e Garantia	SG	1,00%
Risco	R	0,97%
Despesas Financeiras	DF	0,59%
Lucro	L	8,13%
Tributos (impostos COFINS 3%, e PIS 0,65%)	CP	3,65%
Tributos (ISS, variável de acordo com o município)	ISS	5,00%
Tributos (Contribuição Previdenciária sobre a Receita Bruta - 0% ou 4,5% - Desoneração)	CPRB	4,50%
BDI SEM desoneração (Fórmula Acórdão TCU)	BDI PAD	24,98%
BDI COM desoneração	BDI DES	31,46%

#N/D #N/D

Os valores de BDI foram calculados com o emprego da fórmula:

$$BDI = \frac{(1+AC+S+R+G)*(1+DF)*(1+L)}{(1-CP-ISS-CRPB)} - 1$$

Declaro para os devidos fins que, conforme legislação tributária municipal, a base de cálculo deste tipo de obra corresponde à 100%, com a respectiva alíquota de 5%.

Declaro para os devidos fins que o regime de Contribuição Previdenciária sobre a Receita Bruta adotado para elaboração do orçamento foi COM Desoneração, e que esta é a alternativa mais adequada para a Administração Pública.

Observações:

SÃO PEDRO DOS CRENTES

Local

Documento assinado digitalmente

gov.br

RAY NASCIMENTO BRITO QUARESMA

Data: 01/12/2025 12:29:55-0300

Verifique em <https://validar.id.gov.br>

segunda-feira, 1 de dezembro de 2025

Data

Responsável Técnico

Nome: RAY NASCIMENTO BRITO QUARESMA

CREA/CAU: 5071150027

ART/RRT: 0

M S C TRANSPORTES

M DOS S. COELHO TRANSPORTES E SERVIÇOS EIRELI-EPP

CNPJ: 39.630.316/0001-00

PRAÇA 17 DE ABRIL, N° 11 - ÁREA AVANÇADA
CEP: 65805-000 - FORT DOS NOGUEIRAS - MA

Fone: (99) 9815-5541

PO - PLANILHA ORÇAMENTÁRIA
Orçamento Base para Licitação - OGU

Grau de Sigilo
#PUBLICO

PROponente / Tomador
PREFEITURA MUNICIPAL DE SÃO PEDRO DOS CRENTES

Apelido do Empreendimento
REFORMA E AMPLIAÇÃO ESCOLA JOÃO JONAS

Descrição do Lote
REFORMA E AMPLIAÇÃO ESCOLA JOÃO JONAS

Município / UF
SÃO PEDRO DOS CRENTES

BDI 1
31,46%

BDI 2
0,00%

BDI 3
0,00%

Item	Fonte	Código	Descrição	Unidade	Quantidade	Custo Unitário (sem BDI) (R\$)	BDI (%)	Preço Unitário (com BDI) (R\$)	Preço Total (R\$)	
REFORMA E AMPLIAÇÃO ESCOLA JOÃO JONAS									273.932,00	
1.			REFORMA E AMPLIAÇÃO ESCOLA VOVÓ ANA ROCHA					-	273.932,00	
1.1.			SERVIÇOS PRELIMINARES					-	9.352,36	
1.1.1.	SINAPI	103689	PLACA DE OBRA	M2	3,00	397,63	BDI 1	522,72	1.568,16	RA
1.1.2.	SINAPI	93582	EXECUÇÃO DE CENTRAL DE ARMADURA EM CANTEIRO DE OBRA, NÃO INCLUSO MOBILIÁRIO E EQUIPAMENTOS. AF_04/2016	M	10,00	279,15	BDI 1	366,97	3.669,70	RA
1.1.3.	SINAPI	99059	LOCAÇÃO CONVENCIONAL DE OBRA, UTILIZANDO GABARITO DE TÁBUAS CORRIDAS PONTALETADAS A CADA 2,00M - 2 UTILIZAÇÕES. AF_10/2018	M	50,00	62,60	BDI 1	82,29	4.114,50	RA
1.2.			ADMINISTRAÇÃO LOCAL					-	29.184,12	
1.2.1.	SINAPI	93565	ENGENHEIRO CIVIL DE OBRA JUNIOR COM ENCARGOS COMPLEMENTARES	MES	2,00	7.100,00	BDI 1	9.333,66	18.667,32	RA
1.2.2.	SINAPI	94295	MESTRE DE OBRAS COM ENCARGOS COMPLEMENTARES	MES	2,00	4.000,00	BDI 1	5.258,40	10.516,80	RA
1.3.			DEMOLIÇÃO E ATERRO					-	3.066,33	
1.3.1.	SINAPI	97645	REMOÇÃO DE JANELAS, DE FORMA MANUAL, SEM REAPROVEITAMENTO. AF_09/2023	M2	32,00	20,00	BDI 1	26,29	841,28	RA
1.3.2.	SICRO	3806415	Demolição controlada de concreto com martelo	m³	3,00	500,00	BDI 1	657,30	1.971,90	RA
1.3.3.	SICRO	4915733	Recomposição manual de aterro com material de jazida	m³	5,00	38,51	BDI 1	50,63	253,15	RA
1.4.			ESCAVAÇÃO					-	1.833,60	
1.4.1.	SINAPI	96522	ESCAVAÇÃO MANUAL PARA BLOCO DE COROAMENTO OU SAPATA (SEM ESCAVAÇÃO PARA COLOCAÇÃO DE FÔRMAS). AF_01/2024	M3	10,00	139,48	BDI 1	183,36	1.833,60	RA
1.5.			CONSTRUÇÃO CONVENCIONAL					-	143.574,27	
1.5.1.	SINAPI	97102	EXECUÇÃO DE RADIER, ESPESSURA DE 15 CM, FCK = 30 MPA, COM USO DE FORMAS EM MADEIRA SERRADA. AF_09/2021	M2	162,00	150,00	BDI 1	197,19	31.944,78	RA
1.5.2.	SINAPI	103333	ALVENARIA DE VEDAÇÃO DE BLOCOS CERÂMICOS FURADOS NA HORIZONTAL DE 9X14X19 CM (ESPESSURA 9 CM) E ARGAMASSA DE ASSENTAMENTO COM PREPARO MANUAL. AF_12/2021	M2	320,00	85,00	BDI 1	111,74	35.756,80	RA
1.5.3.	SINAPI	103672	CONCRETAGEM DE PILARES, FCK = 25 MPA, COM USO DE BOMBA - LANÇAMENTO, ADENSAMENTO E ACABAMENTO. AF_02/2022_PS	M3	20,00	734,86	BDI 1	966,05	19.321,00	RA
1.5.4.	SICRO	0903789	Emboço com argamassa de cimento, cal hidratada e areia 1:2:8 com espessura de 2 cm - aplicação manual	m²	500,00	25,00	BDI 1	32,87	16.435,00	RA
1.5.5.	SINAPI	100674	JANELA FIXA DE ALUMÍNIO PARA VIDRO, COM VIDRO, BATENTE E FERRAGENS, EXCLUSIVE ACABAMENTO, ALIZAR E CONTRAMARCO, FIXAÇÃO COM PARAFUSO - FORNECIMENTO E INSTALAÇÃO. AF_11/2024	M2	10,00	627,00	BDI 1	824,25	8.242,50	RA
1.5.6.	SINAPI	94559	JANELA DE AÇO TIPO BASCULANTE PARA VIDROS, COM BATENTE, FERRAGENS E PINTURA ANTICORROSIVA, EXCLUSIVE VIDROS, ACABAMENTO, ALIZAR E CONTRAMARCO, FIXAÇÃO COM ARGAMASSA, FORNECIMENTO E INSTALAÇÃO. AF_11/2024	M2	3,00	690,13	BDI 1	907,24	2.721,72	RA



M S C TRANSPORTES

M DOS S. COELHO TRANSPORTES E SERVIÇOS EIRELI - EPP

CNPJ: 39.630.316/0001-00

PRÇA 17 DE ABRIL, N° 11 - ÁREA AVANÇADA
CEP: 65805-000-FORT DOS NOGUEIRAS-MA

Fone: (99) 9815-5541

PO - PLANILHA ORÇAMENTÁRIA

Orçamento Base para Licitação - OGU

Grau de Sigilo
#PUBLICO

PROponente / Tomador
PREFEITURA MUNICIPAL DE SÃO PEDRO DOS CRENTES

Apelido do Empreendimento
REFORMA E AMPLIAÇÃO ESCOLA JOÃO JONAS

Descrição do Lote
REFORMA E AMPLIAÇÃO ESCOLA JOÃO JONAS

Município / UF
SÃO PEDRO DOS CRENTES

BDI 1
31,46%

BDI 2
0,00%

BDI 3
0,00%

Item	Fonte	Código	Descrição	Unidade	Quantidade	Custo Unitário (sem BDI) (R\$)	BDI (%)	Preço Unitário (com BDI) (R\$)	Preço Total (R\$)	
REFORMA E AMPLIAÇÃO ESCOLA JOÃO JONAS									273.932,00	
1.5.7.	SINAPI	93441	BANCADA GRANITO CINZA 150 X 60 CM, COM CUBA DE EMBUTIR DE AÇO, VÁLVULA AMERICANA EM METAL, SIFÃO FLEXÍVEL EM PVC, ENGATE FLEXÍVEL 30 CM, TORNEIRA CROMADA LONGA, DE PAREDE, 1/2" OU 3/4", P/ COZINHA, PADRÃO POPULAR - FORNEC. E INSTALAÇÃO. AF_01/2020	UN	2,00	1.301,05	BDI 1	1.710,36	3.420,72	RA
1.5.8.	SINAPI	86889	BANCADA DE GRANITO CINZA POLIDO, DE 1,50 X 0,60 M, PARA PIA DE COZINHA - FORNECIMENTO E INSTALAÇÃO. AF_01/2020	UN	1,00	834,56	BDI 1	1.097,11	1.097,11	RA
1.5.9.	SINAPI	96109	FORRO EM PLACAS DE GESSO, PARA AMBIENTES RESIDENCIAIS. AF_08/2023_PS	M2	130,00	52,33	BDI 1	68,79	8.942,70	RA
1.5.10.	SINAPI	103681	CONCRETAGEM DE VIGAS E LAJES, FCK=25 MPA, PARA LAJES MACIÇAS OU NERVURADAS COM GRUA DE CAÇAMBA DE 500 L EM EDIFICAÇÃO DE MULTIPAVIMENTOS ATÉ 16 ANDARES - LANÇAMENTO, ADENSAMENTO E ACABAMENTO. AF_02/2022	M3	3,00	808,29	BDI 1	1.062,58	3.187,74	RA
1.5.11.	SINAPI	87299	ARGAMASSA TRAÇO 1:3 (EM VOLUME DE CIMENTO E AREIA MÉDIA ÚMIDA) PARA CONTRAPISO, PREPARO MECÂNICO COM BETONEIRA 600 L. AF_08/2019	M3	20,00	475,59	BDI 1	625,21	12.504,20	RA
1.6.			CONSTRUÇÃO METÁLICA					-	36.217,20	
1.6.1.	SINAPI	100776	ESTRUTURA TRELIÇADA DE COBERTURA, TIPO ARCO, COM LIGAÇÕES PARAFUSADAS, INCLUSOS PERFIS METÁLICOS, CHAPAS METÁLICAS, MÃO DE OBRA E TRANSPORTE COM GUINDASTE - FORNECIMENTO E INSTALAÇÃO. AF_01/2020_PSA	KG	1.500,00	13,00	BDI 1	17,09	25.635,00	RA
1.6.2.	SINAPI	94213	TELHAMENTO COM TELHA DE AÇO/ALUMÍNIO E = 0,5 MM, COM ATÉ 2 ÁGUAS, INCLUSO IÇAMENTO. AF_07/2019	M2	110,00	55,00	BDI 1	72,30	7.953,00	RA
1.6.3.	SINAPI	94229	CALHA EM CHAPA DE AÇO GALVANIZADO NÚMERO 24, DESENVOLVIMENTO DE 100 CM, INCLUSO TRANSPORTE VERTICAL. AF_07/2019	M	20,00	100,00	BDI 1	131,46	2.629,20	RA
1.7.			MATERIAS					-	16.336,17	
1.7.1.	SINAPI	95470	VASO SANITARIO SIFONADO CONVENCIONAL COM LOUÇA BRANCA, INCLUSO CONJUNTO DE LIGAÇÃO PARA BACIA SANITÁRIA AJUSTÁVEL - FORNECIMENTO E INSTALAÇÃO. AF_01/2020	UN	6,00	342,32	BDI 1	450,01	2.700,06	RA
1.7.2.	SICRO	M0260	Cabo de cobre PP flexível isolado em PVC - tensão de 300/500 V e seção de 3 x 1,5 mm²	m	100,00	4,77	BDI 1	6,27	627,00	RA
1.7.3.	SICRO	M0868	Lâmpada fluorescente compacta eletrônica - potência de 20 W	un	12,00	12,38	BDI 1	16,27	195,24	RA
1.7.4.	SINAPI	101399	ELETRICISTA COM ENCARGOS COMPLEMENTARES	MES	1,00	4.756,57	BDI 1	6.252,99	6.252,99	RA
1.7.5.	SINAPI	101375	AJUDANTE DE ELETRICISTA COM ENCARGOS COMPLEMENTARES	MES	1,00	4.038,22	BDI 1	5.308,64	5.308,64	RA
1.7.6.	SINAPI	91981	INTERRUPTOR BIPOLAR (1 MÓDULO), 10A/250V, INCLUINDO SUPORTE E PLACA - FORNECIMENTO E INSTALAÇÃO. AF_03/2023	UN	4,00	47,78	BDI 1	62,81	251,24	RA
1.8.			PINTURA					-	35.386,95	
1.8.1.	SINAPI	88489	PINTURA LÁTEX ACRILICA PREMIUM, APLICAÇÃO MANUAL EM PAREDES, DUAS DEMÃOS. AF_04/2023	M2	1.000,00	14,05	BDI 1	18,47	18.470,00	RA
1.8.2.	SINAPI	88497	EMASSAMENTO COM MASSA LÁTEX, APLICAÇÃO EM PAREDE, DUAS DEMÃOS, LIXAMENTO MANUAL. AF_04/2023	M2	200,00	16,80	BDI 1	22,09	3.418,00	RA



M S C TRANSPORTES

M DOS S. COELHO TRANSPORTES E SERVIÇOS EIRELI-EPP

CNPJ: 39.630.316/0001-00

PRAÇA 17 DE ABRIL, N° 11 - ÁREA AVANÇADA
CEP: 65805-000 - FORT DOS NOGUEIRAS - MA

Fone: (99) 9815-5541

PO - PLANILHA ORÇAMENTÁRIA

Orçamento Base para Licitação - OGU

Grau de Sigilo

#PUBLICO

PROponente / Tomador

PREFEITURA MUNICIPAL DE SÃO PEDRO DOS CRENTES

Apelido do Empreendimento

REFORMA E AMPLIAÇÃO ESCOLA JOÃO JONAS

Descrição do Lote

REFORMA E AMPLIAÇÃO ESCOLA JOÃO JONAS

Município / UF

SÃO PEDRO DOS CRENTES

BDI 1

31,46%

BDI 2

0,00%

BDI 3

0,00%

Item	Fonte	Código	Descrição	Unidade	Quantidade	Custo Unitário (sem BDI) (R\$)	BDI (%)	Preço Unitário (com BDI) (R\$)	Preço Total (R\$)	
REFORMA E AMPLIAÇÃO ESCOLA JOÃO JONAS									273.932,00	
1.8.3.	SINAPI	101446	PINTOR COM ENCARGOS COMPLEMENTARES	MES	1,00	5.190,61	BDI 1	6.823,58	6.823,58	RA
1.8.4.	SINAPI	101378	AJUDANTE DE PINTOR COM ENCARGOS COMPLEMENTARES	MES	1,00	4.303,49	BDI 1	5.657,37	5.657,37	RA

Encargos sociais:

Para elaboração deste orçamento, foram utilizados os encargos sociais do SINAPI para a Unidade da Federação indicada.

Observações:

Foi considerado arredondamento de duas casas decimais para Quantidade; Custo Unitário; BDI; Preço Unitário; Preço Total.

Símbolos da Composição do Investimento: RA - Rateio proporcional entre Repasse e Contrapartida; RP - 100% Repasse; CP - 100% Contrapartida; OU - 100% Outros.

SÃO PEDRO DOS CRENTES

Local

segunda-feira, 1 de dezembro de 2025

Data

Responsável Técnico

Nome: RAY NASCIMENTO BRITO QUARESMA

CREA/CAU: 5071150027

ART/RRT: 0

Documento assinado digitalmente

gov.br

RAY NASCIMENTO BRITO QUARESMA

Data: 01/12/2025 12:28:53-0300

Verifique em <https://validar.iti.gov.br>



FONTE	CÓDIGO	DESCRIÇÃO	UNIDADE	COEFIC.	CUSTO UNIT DESONERADO	CUSTO UNIT NÃO DESONER.
		PLACA DE OBRA (PARA CONSTRUÇÃO CIVIL) EM CHAPA GALVANIZADA *N. 22*, ADESIVADA, DE *2,4 X 1,2* M (SEM POSTES PARA FIXAÇÃO)			463,74	467,81
SINAPI-I	4509	SARRAFO *2,5 X 10* CM EM PINUS, MISTA OU EQUIVALENTE DA REGIAO - BRUTA	M	3,2083	5,95	5,95
SINAPI-I	4813	PLACA DE OBRA (PARA CONSTRUÇÃO CIVIL) EM CHAPA GALVANIZADA *N. 22*, ADESIVADA, DE *2,4 X 1,2* M (SEM POSTES PARA FIXAÇÃO)	M2	1	400,00	400,00
SINAPI-I	5065	PREGO DE AÇO POLIDO COM CABECA 10 X 10 (7/8 X 17)	KG	0,0113	37,40	37,40
SINAPI-I	5069	PREGO DE AÇO POLIDO COM CABECA 17 X 27 (2 1/2 X 11)	KG	0,0132	20,04	20,04
SINAPI	88262	CARPINTEIRO DE FORMAS COM ENCARGOS COMPLEMENTARES	H	0,3729	25,99	28,83
SINAPI	88316	SERVENTE COM ENCARGOS COMPLEMENTARES	H	1,1186	21,43	23,52
SINAPI	102234	PINTURA IMUNIZANTE PARA MADEIRA, 2 DEMÃOS. AF_01/2021	M2	0,5	20,64	22,00
		LOCAÇÃO CONVENCIONAL DE OBRA, UTILIZANDO GABARITO DE TABUAS CORRIDAS PONTALETADAS A CADA 2,00M - 2 UTILIZAÇÕES. AF_10/2018			64,97	68,77
SINAPI-I	4417	SARRAFO NAO APARELHADO *2,5 X 7* CM, EM MACARANDUBA/MASSARANDUBA, ANGELIM,	M	0,7445	7,62	7,62
SINAPI-I	4433	PEROBA-ROSA OU EQUIVALENTE DA REGIAO - BRUTA	M	0,4125	27,37	27,37
SINAPI-I	5068	CAIBRO NAO APARELHADO *6 X 6* CM, EM MACARANDUBA/MASSARANDUBA, ANGELIM OU EQUIVALENTE DA REGIAO - BRUTA	KG	0,111	19,66	19,66
SINAPI-I	7356	PREGO DE AÇO POLIDO COM CABECA 17 X 21 (2 X 11)	L	0,0256	35,83	35,83
SINAPI-I	10567	TINTA LATEX ACRILICA PREMIUM, COR BRANCO FOSCO	M	0,55	13,26	13,26
SINAPI	88239	TABUA *2,5 X 23* CM EM PINUS, MISTA OU EQUIVALENTE DA REGIAO - BRUTA	H	0,7247	22,02	24,21
SINAPI	88262	AJUDANTE DE CARPINTEIRO COM ENCARGOS COMPLEMENTARES	H	0,7247	25,99	28,83
SINAPI	91692	CARPINTEIRO DE FORMAS COM ENCARGOS COMPLEMENTARES	CHP	0,007	27,83	30,90
SINAPI	91693	SERRA CIRCULAR DE BANCADA COM MOTOR ELETRICO POTENCIA DE 5HP, COM COIFA PARA DISCO 10" - CHP DIURNO. AF_08/2015	CHI	0,028	26,47	29,54
SINAPI	94974	SERRA CIRCULAR DE BANCADA COM MOTOR ELETRICO POTENCIA DE 5HP, COM COIFA PARA DISCO 10" - CHI DIURNO. AF_08/2015	M3	0,004	481,44	494,58
		CONCRETO MAGRO PARA LASTRO, TRAÇO 1:4,5:4,5 (EM MASSA SECA DE CIMENTO/ AREIA MEDIA/ BRITA 1) - PREPARO MANUAL. AF_05/2021			481,44	494,58
		ENGENHEIRO CIVIL DE OBRA JUNIOR (MENSALISTA)			18.150,92	21.043,45
SINAPI-I	40811	ENGENHEIRO CIVIL DE OBRA JUNIOR (MENSALISTA)	MES	1	17.533,46	20.389,69
SINAPI-I	40863	EXAMES - MENSALISTA (COLETADO CAIXA - ENCARGOS COMPLEMENTARES)	MES	1	252,08	252,08
SINAPI-I	40864	SEGURO - MENSALISTA (COLETADO CAIXA - ENCARGOS COMPLEMENTARES)	MES	1	0,01	0,01
SINAPI-I	43474	FERRAMENTAS - FAMILIA ENGENHEIRO CIVIL - MENSALISTA (ENCARGOS COMPLEMENTARES - COLETADO CAIXA)	MES	1	2,29	2,29
SINAPI-I	43498	EPI - FAMILIA ENGENHEIRO CIVIL - MENSALISTA (ENCARGOS COMPLEMENTARES - COLETADO CAIXA)	MES	1	140,23	140,23
SINAPI	95415	CURSO DE CAPACITAÇÃO PARA ENGENHEIRO CIVIL DE OBRA JUNIOR (ENCARGOS COMPLEMENTARES) - MENSALISTA	MES	1	222,85	259,15
		MESTRE DE OBRAS (MENSALISTA)			7.232,51	8.328,12
SINAPI-I	40819	MESTRE DE OBRAS (MENSALISTA)	MES	1	6.604,93	7.680,89
SINAPI-I	40863	EXAMES - MENSALISTA (COLETADO CAIXA - ENCARGOS COMPLEMENTARES)	MES	1	252,08	252,08
SINAPI-I	40864	SEGURO - MENSALISTA (COLETADO CAIXA - ENCARGOS COMPLEMENTARES)	MES	1	0,01	0,01
SINAPI-I	43475	FERRAMENTAS - FAMILIA ENCARREGADO GERAL - MENSALISTA (ENCARGOS COMPLEMENTARES - COLETADO CAIXA)	MES	1	18,73	18,73
SINAPI-I	43499	EPI - FAMILIA ENCARREGADO GERAL - MENSALISTA (ENCARGOS COMPLEMENTARES - COLETADO CAIXA)	MES	1	236,16	236,16
SINAPI	95423	CURSO DE CAPACITAÇÃO PARA MESTRE DE OBRAS (ENCARGOS COMPLEMENTARES) - MENSALISTA	MES	1	120,60	140,25
		REMOÇÃO DE JANELAS, DE FORMA MANUAL, SEM REAPROVEITAMENTO. AF_09/2023			24,39	25,85
SINAPI	88309	PEDREIRO COM ENCARGOS COMPLEMENTARES	H	0,2807	26,33	29,19
SINAPI	88316	SERVENTE COM ENCARGOS COMPLEMENTARES	H	0,7936	21,43	23,52
		ESCAVAÇÃO MANUAL PARA BLOCO DE COROAMENTO OU SAPATA (SEM ESCAVAÇÃO PARA COLOCAÇÃO DE FORMAS). AF_01/2024			139,48	153,57
SINAPI	88309	PEDREIRO COM ENCARGOS COMPLEMENTARES	H	1,683	26,33	29,19
SINAPI	88316	SERVENTE COM ENCARGOS COMPLEMENTARES	H	4,441	21,43	23,52
		EXECUÇÃO DE RADIER, ESPESSURA DE 15 CM, FCK = 30 MPA, COM USO DE FORMAS EM MADEIRA SERRADA. AF_09/2021			232,12	235,12
SINAPI	96624	LASTRO COM MATERIAL GRANULAR (PEDRA BRITADA N.2), APLICADO EM PISOS OU LAJES SOBRE SOLO, ESPESSURA DE *10 CM*. AF_01/2024	M3	0,1	175,84	181,69
SINAPI	97082	ESCAVAÇÃO MANUAL DE VIGA DE BORDA PARA RADIER. AF_09/2021	M3	0,035	62,23	68,30
SINAPI	97083	COMPACTAÇÃO MECÂNICA DE SOLO PARA EXECUÇÃO DE RADIER, PISO DE CONCRETO OU LAJE SOBRE SOLO, COM COMPACTADOR DE SOLOS A PERCUSSÃO. AF_09/2021	M2	1	3,27	3,59
SINAPI	97086	FABRICAÇÃO, MONTAGEM E DESMONTAGEM DE FORMA PARA RADIER, PISO DE CONCRETO OU LAJE SOBRE SOLO, EM MADEIRA SERRADA, 4 UTILIZAÇÕES. AF_09/2021	M2	0,1	128,46	138,32
SINAPI	97087	CAMADA SEPARADORA PARA EXECUÇÃO DE RADIER, PISO DE CONCRETO OU LAJE SOBRE SOLO, EM LONA PLÁSTICA. AF_09/2021	M2	1,24	3,08	3,13
SINAPI	97090	ARMAÇÃO PARA EXECUÇÃO DE RADIER, PISO DE CONCRETO OU LAJE SOBRE SOLO, COM USO DE TELA Q-138. AF_09/2021	KG	4,4	14,00	14,10
SINAPI	97096	CONCRETAGEM DE RADIER, PISO DE CONCRETO OU LAJE SOBRE SOLO, FCK 30 MPA - LANÇAMENTO, ADENSAMENTO E ACABAMENTO. AF_09/2021	M3	0,185	707,33	709,36
		ALVENARIA DE VEDAÇÃO DE BLOCOS CERÂMICOS FORADOS NA HORIZONTAL DE 9X14X19 CM (ESPESSURA 9 CM) E ARGAMASSA DE ASSENTAMENTO COM PREPARO MANUAL. AF_12/2021			116,83	125,66
SINAPI-I	7267	BLOCO CERÂMICO / TIJOLO VAZADO PARA ALVENARIA DE VEDAÇÃO, 6 FUROS NA HORIZONTAL DE 9 X 14 X 19 CM (L X A X C)	UN	37,74	0,69	0,69
SINAPI-I	34557	TELA DE AÇO SOLDADA GALVANIZADA/ZINCADA PARA ALVENARIA, FIO D = *1,20 A 1,70* MM, MALHA 15 X 15 MM, (C X L) *50 X 7,5* CM	M	0,58	2,30	2,30
SINAPI-I	37395	PINO DE AÇO COM FURO, HASTE = 27 MM (AÇO DIRETA)	CENTO	0,0069	44,28	44,28
SINAPI	87369	ARGAMASSA TRAÇO 1:2:8 (EM VOLUME DE CIMENTO, CAL E AREIA MÉDIA UNIFORME) PARA EMBOÇO/MASSA ÚNICA/ASSENTAMENTO DE ALVENARIA DE VEDAÇÃO, PREPARO MANUAL. AF_08/2019	M3	0,0105	731,05	754,25
SINAPI	88309	PEDREIRO COM ENCARGOS COMPLEMENTARES	H	2,2	26,33	29,19
SINAPI	88316	SERVENTE COM ENCARGOS COMPLEMENTARES	H	1,1	21,43	23,52
		CONCRETAGEM DE PILARES, FCK = 25 MPA, COM USO DE BOMBA - LANÇAMENTO, ADENSAMENTO E ACABAMENTO. AF_02/2022_P5			734,86	738,94
SINAPI-I	1527	CONCRETO USINADO BOMBEÁVEL, CLASSE DE RESISTÊNCIA C25, BRITA 0 E 1, SLUMP = 100 +/- 20 MM, COM BOMBAMENTO (DISPONIBILIZAÇÃO DE BOMBA), SEM O LANÇAMENTO (NBR 8953)	M3	1,103	629,33	629,33



FONTE	CÓDIGO	DESCRIÇÃO	UNIDADE	COEFIC.	DESONERADO	NÃO DESONER.
SINAPI	88262	CARPINTEIRO DE FORMAS COM ENCARGOS COMPLEMENTARES	H	0,224	25,99	25,83
SINAPI	88309	PEDREIRO COM ENCARGOS COMPLEMENTARES	H	0,224	26,33	25,94
SINAPI	88316	SERVENTE COM ENCARGOS COMPLEMENTARES	H	1,345	21,43	23,52
SINAPI	90586	VIBRADOR DE IMERSÃO, DIÂMETRO DE PONTEIRA 45MM, MOTOR ELÉTRICO TRIFÁSICO POTÊNCIA DE 2 CV - CHP DIURNO. AF_06/2015	CHP	0,094	1,35	1,35
SINAPI	90587	VIBRADOR DE IMERSÃO, DIÂMETRO DE PONTEIRA 45MM, MOTOR ELÉTRICO TRIFÁSICO POTÊNCIA DE 2 CV - CHI DIURNO. AF_06/2015	CHI	0,13	0,53	0,53
SINAPI-I	599	JANELA FIXA, EM ALUMÍNIO PERFIL 20, 60 X 80 CM (A X L), BATENTE/REQUADRO DE 3 A 14 CM, COM VIDRO 4 MM, SEM GUARNIÇÃO/ALIZAR, ACABAMENTO ALUM BRANCO OU BRILHANTE	M2	1	727,69	727,69
SINAPI-I	4377	JANELA FIXA, EM ALUMÍNIO PERFIL 20, 60 X 80 CM (A X L), BATENTE/REQUADRO DE 3 A 14 CM, COM VIDRO 4 MM, SEM GUARNIÇÃO/ALIZAR, ACABAMENTO ALUM BRANCO OU BRILHANTE	UN	17,413	0,20	0,20
SINAPI-I	39961	PARAFUSO DE AÇO ZINCADO COM ROSCA SOBERBA, CABECA CHATA E FENDA SIMPLES, DIÂMETRO 4,2 MM, COMPRIMENTO * 32 * MM	UN	1,1688	26,43	26,43
SINAPI	88309	SILICONE ACÉTICO USO GERAL INCOLOR 280 G	H	0,7422493	26,33	29,19
SINAPI	88316	PEDREIRO COM ENCARGOS COMPLEMENTARES	H	0,3711247	21,43	23,52
SINAPI	86884	ENGATE FLEXÍVEL EM PLÁSTICO BRANCO, 1/2" X 30CM - FORNECIMENTO E INSTALAÇÃO. AF_01/2020	UN	1	11,04	11,58
SINAPI	86889	BANCADA DE GRANITO CINZA POLIDO, DE 1,50 X 0,60 M, PARA PIA DE COZINHA - FORNECIMENTO E INSTALAÇÃO. AF_01/2020	UN	1	834,50	840,81
SINAPI	86911	TOURNEIRA CROMADA LONGA, DE PAREDE, 1/2" OU 3/4", PARA PIA DE COZINHA, PADRÃO POPULAR - FORNECIMENTO E INSTALAÇÃO. AF_01/2020	UN	1	125,32	125,73
SINAPI	86935	CUBA DE EMBUTIR DE AÇO INOXIDÁVEL MÉDIA, INCLUSO VALVULA TIPO AMERICANA EM METAL CROMADO E SIFÃO FLEXÍVEL EM PVC - FORNECIMENTO E INSTALAÇÃO. AF_01/2020	UN	1	330,19	332,76
SINAPI-I	4823	BANCADA DE GRANITO CINZA POLIDO, DE 1,50 X 0,60 M, PARA PIA DE COZINHA - FORNECIMENTO E INSTALAÇÃO. AF_01/2020	KG	0,5228	42,08	42,08
SINAPI-I	7568	MASSA PLÁSTICA PARA MARMORE/GRANITO	UN	6	0,61	0,61
SINAPI-I	11795	BUCHA DE NYLON SEM ABA S10, COM PARAFUSO DE 6,10 X 65 MM EM AÇO ZINCADO COM ROSCA SOBERBA, CABECA CHATA E FENDA PHILLIPS	M2	1,005	701,88	701,88
SINAPI-I	37329	GRANITO PARA BANCADA, POLIDO, TIPO ANDORINHA/ QUARTZ/ CASTELO/ CORUMBA OU OUTROS EQUIVALENTES DA REGIÃO, E= *2,5* CM	KG	0,0211	128,62	128,62
SINAPI-I	37591	REJUNTE EPOXI, QUALQUER COR	UN	2	20,27	20,27
SINAPI	88274	SUORTE MAO-FRANCESA EM AÇO, ABAS IGUAIS 40 CM, CAPACIDADE MÍNIMA 70 KG, BRANCO	H	1,4944	26,20	29,05
SINAPI	88316	MARMORISTA/GRANITEIRO COM ENCARGOS COMPLEMENTARES	H	0,9834	21,43	23,52
SINAPI-I	345	FORRO EM PLACAS DE GESSO, PARA AMBIENTES RESIDENCIAIS. AF_08/2023_P5	KG	0,0217	28,71	28,71
SINAPI-I	3315	ARAME GALVANIZADO 18 BWG, D= 1,24MM (0,009 KG/M)	KG	1,8127	0,95	0,95
SINAPI-I	4812	GESSO EM PO PARA REVESTIMENTOS/MOLDURAS/SANCAS E USO GERAL	M2	1,0414	13,33	13,33
SINAPI-I	20250	PLACA DE GESSO PARA FORRO, *60 X 60* CM, ESPESURA DE 12 MM (SEM COLOCACAO)	KG	0,0078	25,11	25,11
SINAPI-I	40547	SISAL EM FIBRA / ESTOPA SISAL PARA GESSO	CENTO	0,0293	29,67	29,67
SINAPI	88269	PARAFUSO ZINCADO, AUTOBROCANTE, FLANGEADO, 4,2 MM X 19 MM	H	0,9123	26,13	28,97
SINAPI	88316	GESEIRO COM ENCARGOS COMPLEMENTARES	H	0,5244	21,43	23,52
SINAPI-I	38408	CONCRETO USINADO BOMBEÁVEL, CLASSE DE RESISTÊNCIA C25, COM BRITA 0 E 1, SLUMP = 190 +/- 20 MM, EXCLUI SERVIÇO DE BOMBAMENTO (NBR 8953)	M3	1,103	667,77	667,77
SINAPI	88262	OU NERVURADAS COM GRUA DE CAÇAMBA DE 500 L EM EDIFICAÇÃO DE MULTIPAVIMENTOS ATÉ 16 ANDARES - LANÇAMENTO, ADENSAMENTO E ACABAMENTO. AF_02/2022	H	0,357	25,99	28,83
SINAPI	88309	CARPINTEIRO DE FORMAS COM ENCARGOS COMPLEMENTARES	H	1,428	26,33	29,19
SINAPI	88316	PEDREIRO COM ENCARGOS COMPLEMENTARES	H	1,145	21,43	23,52
SINAPI	90586	SERVENTE COM ENCARGOS COMPLEMENTARES	CHP	0,201	1,35	1,35
SINAPI	90587	VIBRADOR DE IMERSÃO, DIÂMETRO DE PONTEIRA 45MM, MOTOR ELÉTRICO TRIFÁSICO POTÊNCIA DE 2 CV - CHP DIURNO. AF_06/2015	CHI	0,156	0,53	0,53
SINAPI-I	370	ARGAMASSA TRAÇO 1:3 (EM VOLUME DE CIMENTO E AREIA MÉDIA ÚMIDA) PARA CONTRAPISO, PREPARO MECÂNICO COM BETONEIRA 600 L. AF_08/2019	M3	1,27	105,00	105,00
SINAPI-I	1379	AREIA MÉDIA - POSTO JAZIDA/FORNECEDOR (RETIRADO NA JAZIDA, SEM TRANSPORTE)	KG	273,44	0,90	0,90
SINAPI	88316	CIMENTO PORTLAND COMPOSTO CP II-32	H	0,79	21,43	23,52
SINAPI	88377	SERVENTE COM ENCARGOS COMPLEMENTARES	H	3,3	21,30	23,54
SINAPI	89225	OPERADOR DE BETONEIRA ESTACIONÁRIA/MISTURADOR COM ENCARGOS COMPLEMENTARES	CHP	0,77	5,77	5,77
SINAPI	89226	BETONEIRA CAPACIDADE NOMINAL DE 600 L, CAPACIDADE DE MISTURA 360 L, MOTOR ELÉTRICO TRIFÁSICO POTÊNCIA DE 4 CV, SEM CARREGADOR - CHP DIURNO. AF_05/2023	CHI	2,53	1,78	1,78
SINAPI-I	1334	ESTRUTURA TRILHA DE COBERTURA, TIPO ARCO, COM CORDÕES PARAFUSADAS, INCLUSOS PERFIS METÁLICOS, CHAPAS METÁLICAS, MÃO DE OBRA E TRANSPORTE COM GUINDASTE - FORNECIMENTO E INSTALAÇÃO. AF_01/2020_P5A	KG	0,0744392	9,28	9,28
SINAPI-I	4777	CHAPA DE AÇO GROSSA, ASTM A36, E = 5/8" (15,88 MM) 124,49 KG/M2	KG	0,1852148	8,02	8,02
SINAPI-I	10966	CANTONEIRA AÇO ABAS IGUAIS (QUALQUER BITOLA), ESPESURA ENTRE 1/8" E 1/4" PERFIL "U" SIMPLES, EM CHAPA DOBRADA DE AÇO LAMINADO, E = 8 MM, H = 150 MM, L = 75 MM (16,97 KG/M)	KG	0,831346	9,12	9,12
SINAPI-I	11977	CHUMBADOR DE AÇO ZINCADO, DIÂMETRO 1/2", COMPRIMENTO 75 MM	UN	0,0169084	11,64	11,64
SINAPI	88240	AJUDANTE DE ESTRUTURA METÁLICA COM ENCARGOS COMPLEMENTARES	H	0,0019083	20,92	23,10
SINAPI	88278	MONTADOR DE ESTRUTURA METÁLICA COM ENCARGOS COMPLEMENTARES	H	0,0096968	21,66	23,97
SINAPI	93287	GUINDASTE HIDRÁULICO AUTOPROPULIDO, COM LANÇA TELES-CÓPIA 40 M, CAPACIDADE MÁXIMA 60 T, POTÊNCIA 260 KW - CHP DIURNO. AF_03/2016	CHP	0,0014423	352,37	355,76
SINAPI	93288	GUINDASTE HIDRÁULICO AUTOPROPULIDO, COM LANÇA TELES-CÓPIA 40 M, CAPACIDADE MÁXIMA 60 T, POTÊNCIA 260 KW - CHI DIURNO. AF_03/2016	CHI	0,0011982	178,47	181,86
SINAPI	100716	JATEAMENTO ABRASIVO COM GRANALHA DE AÇO EM PERFIL METÁLICO EM FÁBRICA. AF_01/2020	M2	0,2218956	26,51	26,89
SINAPI	100719	PINTURA COM TINTA ALQUÍDICA DE FUNDO (TIPO ZARCO) PULVERIZADA SOBRE PERFIL METÁLICO EXECUTADO EM FÁBRICA (POR DEMÃO). AF_01/2020_PE	M2	0,2218956	10,40	10,59

FONTE	CÓDIGO	DESCRIÇÃO	UNIDADE	COEFIC.	DESONERADO	NÃO DESONER.
		TELHAMENTO COM TELHA DE AÇO/ALUMÍNIO E = 0,5 MM, COM ATÉ 2 ÁGUAS, INCLUSO ICAMENTO. AF_07/2019			74,84	75,31
SINAPI-I	7243	TELHA TRAPEZOIDAL EM AÇO ZINCADO, SEM PINTURA, ALTURA DE APROXIMADAMENTE 40 MM, ESPESURA DE 0,50 MM E LARGURA ÚTIL DE 980 MM	M2	1,166	50,09	50,09
SINAPI-I	11029	HASTE RETA PARA GANCHO DE FERRO GALVANIZADO, COM ROSCA 1/4" X 30 CM PARA FIXAÇÃO DE TELHA METÁLICA, INCLUI PORCA E ARRUELAS DE VEDAÇÃO	CJ	4,15	2,89	2,89
SINAPI	88316	SERVENTE COM ENCARGOS COMPLEMENTARES	H	0,097	21,43	23,52
SINAPI	88323	TELHADISTA COM ENCARGOS COMPLEMENTARES	H	0,091	25,77	28,57
SINAPI	93281	GUINCHO ELÉTRICO DE COLUNA, CAPACIDADE 400 KG, COM MOTO FREIO, MOTOR TRIFÁSICO DE 1,25 CV - CHP DIURNO. AF_03/2016	CHP	0,0009	22,79	25,05
SINAPI	93282	GUINCHO ELÉTRICO DE COLUNA, CAPACIDADE 400 KG, COM MOTO FREIO, MOTOR TRIFÁSICO DE 1,25 CV - CHI DIURNO. AF_03/2016	CHI	0,0013	21,77	24,03
		CALHA EM CHAPA DE AÇO GALVANIZADO NÚMERO 24, DESENVOLVIMENTO DE 100 CM, INCLUSO TRANSPORTE VERTICAL. AF_07/2019			141,88	144,77
SINAPI-I	142	SELANTE ELÁSTICO MONOCOMPONENTE A BASE DE POLIURETANO (PU) PARA JUNTAS DIVERSAS	310ML	0,161	40,00	40,00
SINAPI-I	5061	PREGO DE AÇO POLIDO COM CABEÇA 18 X 27 (2 1/2 X 10)	KG	0,025	19,33	19,33
SINAPI-I	5104	REBITE DE REPUXO EM ALUMÍNIO VAZADO, DIÂMETRO 3,2 X 8 MM DE COMPRIMENTO (1KG = 1025 UNIDADES)	KG	0,0049	71,89	71,89
SINAPI-I	13388	SOLDA EM BARRA DE ESTANHO-CHUMBO 50/50	KG	0,18	107,06	107,06
SINAPI-I	40784	CALHA QUADRADA DE CHAPA DE AÇO GALVANIZADA NUM 24, CORTE 100 CM	M	1,05	83,05	83,05
SINAPI	88316	SERVENTE COM ENCARGOS COMPLEMENTARES	H	0,633	21,43	23,52
SINAPI	88323	TELHADISTA COM ENCARGOS COMPLEMENTARES	H	0,539	25,77	28,57
SINAPI	93281	GUINCHO ELÉTRICO DE COLUNA, CAPACIDADE 400 KG, COM MOTO FREIO, MOTOR TRIFÁSICO DE 1,25 CV - CHP DIURNO. AF_03/2016	CHP	0,0132	22,79	25,05
SINAPI	93282	GUINCHO ELÉTRICO DE COLUNA, CAPACIDADE 400 KG, COM MOTO FREIO, MOTOR TRIFÁSICO DE 1,25 CV - CHI DIURNO. AF_03/2016	CHI	0,0183	21,77	24,03

Data

Responsável Técnico: RAY NASCIMENTO BRITO QUARESMA
CREA/CAU: 5071150027

Documento assinado digitalmente
gov.br RAY NASCIMENTO BRITO QUARESMA
Data: 01/12/2025 12:18:15-0300
Verifique em <https://validar.it.gov.br>



M S C TRANSPORTES

M DOS S. COELHO TRANSPORTES E SERVIÇOS EIRELI-EPP

CNPJ: 39.630.316/0001-00

PRAÇA 17 DE ABRIL, N° 11 - ÁREA AVANÇADA
CEP: 65805-000 FORT DOS NOGUEIRAS - MA

Fone: (99) 9815-5541

CRONOGRAMA FÍSICO-FINANCEIRO OGU

Grau de Sigilo
#PUBLICO

PROponente Tomador
PREFEITURA MUNICIPAL DE SÃO PEDRO DOS CRENTES

Apelido Empreendimento
REFORMA E AMPLIAÇÃO ESCOLA JOÃO JONAS

Descrição do Lote
REFORMA E AMPLIAÇÃO ESCOLA JOÃO JONAS

Item	Descrição	Valor (R\$)	Parcelas:	1	2	3	4	5	6	7	8	9	10	11	12
				11/25	12/25	01/26	02/26	03/26	04/26	05/26	06/26	07/26	08/26	09/26	10/26
1.	REFORMA E AMPLIAÇÃO ESCOLA VOVO /	273.932,00	% Período:	5,82%	58,66%	35,51%									
1.1.	SERVIÇOS PRELIMINARES	9.352,38	% Período:	100,00%											
1.2.	ADMINISTRAÇÃO LOCAL	29.184,12	% Período:	5,82%	58,66%	35,51%									
1.3.	DEMOLIÇÃO E ATERRO	3.066,33	% Período:	100,00%											
1.4.	ESCAVAÇÃO	1.833,60	% Período:	100,00%											
1.5.	CONSTRUÇÃO CONVENCIONAL	143.574,27	% Período:		100,00%										
1.6.	CONSTRUÇÃO METÁLICA	36.217,20	% Período:			100,00%									
1.7.	MATERIAS	15.335,17	% Período:			100,00%									
1.8.	PINTURA	35.368,95	% Período:			100,00%									
Total: R\$ 273.932,00			%:	5,82%	58,66%	35,51%									
Período:	Repasso:			-	-	-									
	Contrapartida:			15.951,76	160.694,29	97.285,95									
	Outros:			-	-	-									
	Investimento:			15.951,76	160.694,29	97.285,95									
Acumulado:	%:			5,82%	64,49%	100,00%									
	Repasso:			-	-	-									
	Contrapartida:			15.951,76	176.646,05	273.932,00									
	Outros:			-	-	-									
	Investimento:			15.951,76	176.646,05	273.932,00									

SÃO PEDRO DOS CRENTES

Local

segunda-feira, 1 de dezembro de 2025

Data

Responsável Técnico

Nome: RAY NASCIMENTO BRITO QUARESMA

CREA/CAU: 5071150027

ART/RRT: 0

Documento assinado digitalmente

gov.br

RAY NASCIMENTO BRITO QUARESMA

Data: 01/12/2025 12:16:45-0300

Verifique em <https://validar.iti.gov.br>



MARANHÃO

VIGÊNCIA A PARTIR DE 07/2015



ENCARGOS SOCIAIS SOBRE A MÃO DE OBRA					
CÓDIGO	DESCRIÇÃO	COM DESONERAÇÃO		SEM DESONERAÇÃO	
		HORISTA %	MENSALISTA %	HORISTA %	MENSALISTA %
GRUPO A					
A1	INSS	0,00%	0,00%	20,00%	20,00%
A2	SESI	1,50%	1,50%	1,50%	1,50%
A3	SENAI	1,00%	1,00%	1,00%	1,00%
A4	INCRA	0,20%	0,20%	0,20%	0,20%
A5	SEBRAE	0,60%	0,60%	0,60%	0,60%
A6	Salário Educação	2,50%	2,50%	2,50%	2,50%
A7	Seguro Contra Acidentes de Trabalho	3,00%	3,00%	3,00%	3,00%
A8	FGTS	8,00%	8,00%	8,00%	8,00%
A9	SECONCI	0,00%	0,00%	0,00%	0,00%
A	Total	16,80%	16,80%	36,80%	36,80%
GRUPO B					
B1	Repouso Semanal Remunerado	17,91%	Não incide	17,91%	Não incide
B2	Feriados	3,96%	Não incide	3,96%	Não incide
B3	Auxílio - Enfermidade	0,91%	0,69%	0,91%	0,69%
B4	13º Salário	10,95%	8,33%	10,95%	8,33%
B5	Licença Paternidade	0,08%	0,06%	0,08%	0,06%
B6	Faltas Justificadas	0,73%	0,56%	0,73%	0,56%
B7	Dias de Chuvas	1,64%	Não incide	1,64%	Não incide
B8	Auxílio Acidente de Trabalho	0,12%	0,09%	0,12%	0,09%
B9	Férias Gozadas	10,53%	8,02%	10,53%	8,02%
B10	Salário Maternidade	0,03%	0,02%	0,03%	0,02%
B	Total	46,86%	17,77%	46,86%	17,77%
GRUPO C					
C1	Aviso Prévio Indenizado	6,98%	5,32%	6,98%	5,32%
C2	Aviso Prévio Trabalhado	0,16%	0,13%	0,16%	0,13%
C3	Férias Indenizadas	3,92%	2,98%	3,92%	2,98%
C4	Depósito Rescisão Sem Justa Causa	5,28%	4,02%	5,28%	4,02%
C5	Indenização Adicional	0,59%	0,45%	0,59%	0,45%
C	Total	16,93%	12,90%	16,93%	12,90%
GRUPO D					
D1	Reincidência de Grupo A sobre Grupo B	7,87%	2,99%	17,24%	6,54%
D2	Reincidência de Grupo A sobre Aviso Prévio Trabalhado e Reincidência do FGTS sobre Aviso Prévio Indenizado	0,59%	0,45%	0,62%	0,47%
D	Total	8,46%	3,44%	17,86%	7,01%
TOTAL(A+B+C+D)		89,05%	50,91%	118,45%	74,48%



plano_de_mobilizacaoassinado.pdf

Abrir com

**M DOS S COELHO TRANSPORTES E SERVICOS LTDA****CNPJ: 39.630.316/0001-00****Endereço: Praça 17 de Abril, nº 11 – Área Avançada****Telefone: (99) 98115-5541****Fortaleza dos Nogueiras – MA.****À****Comissão Permanente de Licitação****São Pedro dos Crentes – MA****ASSUNTO: PLANO DE MOBILIZAÇÃO E ESTRATÉGIA LOGÍSTICA DE TRANSPORTE DE MATERIAIS E EQUIPAMENTOS****Processo Licitatório: CONCORRÊNCIA ELETRÔNICA Nº 011/2025****PROCESSO ADMINISTRATIVO: PROCESSO Nº 123/2025**

Objeto: Contratação de pessoa jurídica para reforma e ampliação da Escola Pastor João Jonas, localizada no município de São Pedro dos Crentes – MA, conforme condições, quantidades e exigências estabelecidas neste Edital e seus anexos.

1. INTRODUÇÃO

Com o intuito de demonstrar a viabilidade técnica e operacional da proposta apresentada para o objeto licitado, a empresa **M DOS S COELHO TRANSPORTES E SERVICOS LTDA** apresenta seu plano de mobilização e estratégia logística de transporte, contemplando os aspectos fundamentais para a adequada execução da obra.

2. PLANO DE MOBILIZAÇÃO

A mobilização dos recursos humanos, materiais e equipamentos será realizada de forma planejada e escalonada, conforme o cronograma físico da obra, com previsão de início imediato após a emissão da ordem de serviço.

2.1 Etapas da mobilização:

- **Instalação do canteiro de obras**, com estrutura provisória contendo escritório, almoxarifado, sanitários, refeitório e abrigo de ferramentas;
- **Deslocamento de equipe técnica e operária inicial**, composta por engenheiro, mestre de obras, pedreiros, serventes e encarregado;

M DOS S COELHO TRANSPORTES E SERVICOS EIRELI**CNPJ: 39.630.316/0001-00****endereço: Praça 17 de Abril, nº 11 – Área Avançada**

- **Alocação de equipamentos principais**, tais como betoneira, compactador de solo, ferramentas elétricas, escoras metálicas e formas reaproveitáveis;
- **Contratação de mão de obra local**, sempre que possível, visando fomentar a economia regional e otimizar os custos logísticos;



metodologia_assinado.pdf

Abrir com



À

Comissão Permanente de Licitação
São Pedro dos Crentes – MA

ASSUNTO: JUSTIFICATIVA TÉCNICA DO PREÇO OFERTADO**Processo Licitatório: CONCORRÊNCIA ELETRÔNICA N° 011/2025****PROCESSO ADMINISTRATIVO: PROCESSO N° 123/2025**

Objeto: Contratação de pessoa jurídica para reforma e ampliação da Escola Pastor João Jonas, localizada no município de São Pedro dos Crentes – MA, conforme condições, quantidades e exigências estabelecidas neste Edital e seus anexos.

Prezado(s) Senhor(s),

A empresa **M DOS S COELHO TRANSPORTES E SERVICOS LTDA**, inscrita no CNPJ sob o nº **39.630.316/0001-00**, participante do processo licitatório em epígrafe, vem, respeitosamente, apresentar **justificativa técnica do preço ofertado**, considerando os aspectos de **método construtivo, produtividade e emprego de tecnologias**, conforme segue:

1. MÉTODO CONSTRUTIVO

A construção da ponte será realizada com **método convencional de concreto armado estrutural em suas bases de apoio e estrutura metálica em sua superestrutura**, atendendo às diretrizes do projeto básico e às normas técnicas da ABNT.

Destacam-se as seguintes etapas construtivas:

- Terraplenagem e preparação do terreno com motoniveladora e rolo compactador autopropelido, garantindo base sólida e nivelada;
- Fundação direta com sapatas isoladas em concreto armado;
- Armaduras em concreto armado;
- Instalações de guarda corpo conforme projeto;
- Placas de sinalização de trânsito.

M DOS S COELHO TRANSPORTES E SERVICOS EIRELI
CNPJ: 39.630.316/0001-00
endereço: Praça 17 de Abril, nº 11 – Área Avançada





PROPOSTA COMERCIAL

PROCESSO ADMINISTRATIVO Nº 123/2025

LOCAL: PREFEITURA DE SÃO PEDRO DOS CRENTES – MA

OBJETO: Contratação de pessoa jurídica para reforma e ampliação da Escola Pastor João Jonas, localizada no município de São Pedro dos Crentes – MA, conforme condições, quantidades e exigências estabelecidas neste Edital e seus anexos.

CONCORRÊNCIA ELETRÔNICA Nº 011/2025						
Data de abertura: 01/12/2025						
Nome da empresa: M DOS S COELHO TRANSPORTES E SERVICOS LTDA						
CNPJ: 39.630.316/0001-00						
Endereço: Praça 17 de abril, nº 11, Bairro Area Avançada Fortaleza dos Nogueiras						
CEP: 65805-000						
Telefone: (99)981155541						
E-mail: MSCOELHO@GMAIL.COM						
Nome: MAURÍCIO DOS SANTOS COELHO						
CPF: 003.557.001-66						
RG/órgão emissor: 073742212021-2 SSP/MA						
Dados bancários: Banco Do Nordeste, AG.: 119 CC: 041695-1 Pix: 39.630.316/0001-00						
ITEM	QUANT.	UNID.	ESPECIFICAÇÃO	MARCA	VALOR UNIT.	VALOR TOTAL
01	01	SERVIÇO	Contratação de pessoa jurídica para reforma e ampliação da Escola Pastor João Jonas, localizada no município de São Pedro dos Crentes – MA, conforme condições, quantidades e exigências estabelecidas neste Edital e seus anexos.	PRÓPRIA	R\$ 273.932,00	R\$ 273.932,00
VALOR TOTAL					R\$ 273.932,00	R\$ 273.932,00

A EMPRESA: M DOS S COELHO TRANSPORTES E SERVICOS LTDA, DECLARA QUE:



1. ESTÃO INCLUSAS NO VALOR COTADO TODAS AS DESPESAS COM MÃO DE OBRA E, BEM COMO, TODOS OS TRIBUTOS E ENCARGOS FISCAIS, SOCIAIS, TRABALHISTAS, PREVIDENCIÁRIOS E COMERCIAIS E, AINDA, OS GASTOS COM TRANSPORTE E ACONDICIONAMENTO DOS PRODUTOS EM EMBALAGENS ADEQUADAS.
2. VALIDADE DA PROPOSTA: 60 (SESSENTA) DIAS.
3. PRAZO DE INICIO DE FORNECIMENTO/EXECUÇÃO DOS SERVIÇOS DE ACORDO COM O ESTABELECIDO NO TERMO DE REFERENCIA (ANEXO I) DO EDITAL DESSE PROCESSO.
4. QUE NÃO INCIDE NAS VEDAÇÕES PREVISTAS NA LEI Nº 14.133/2021.
5. QUE O PRAZO DE INICIO DOS SERVIÇOS SERÁ DE ACORDO COM OS TERMOS ESTABELECIDOS NO ANEXO I, DESTE EDITAL A CONTAR DO RECEBIMENTO, POR PARTE DA CONTRATADA, DA ORDEM DE SERVIÇO OU DOCUMENTO SIMILAR.

SÃO PEDRO DOS CRENTES – MA, 1 DE DEZEMBRO DE 2025

MAURÍCIO DOS SANTOS COELHO
CPF: 003.557.001-66
PROPRIETARIO

M S C TRANSPORTES

M DOS S. COELHO TRANSPORTES E SERVIÇOS EIRELI-EPP

CNPJ: 39.630.316/0001-00

PRACA 17 DE ABRIL, N° 11 - ÁREA AVANÇADA
CEP: 65885-000 FORT DOS NOGUEIRAS-MA

Fone: (99) 9815-5541

Quadro de Composição do BDI

Grau de Sigilo
#PÚBLICO



PROPONENTE / TOMADOR

PREFEITURA MUNICIPAL DE SÃO PEDRO DOS CRENTES

APELIDO DO EMPREENDIMENTO / DESCRIÇÃO DO LOTE

REFORMA E AMPLIAÇÃO ESCOLA JOÃO JONAS / REFORMA E AMPLIAÇÃO ESCOLA JOÃO JONAS

Conforme legislação tributária municipal, definir estimativa de percentual da base de cálculo para o ISS:	100,00%
Sobre a base de cálculo, definir a respectiva alíquota do ISS (entre 2% e 5%):	5,00%

BDI 1

TIPO DE OBRA

(SELECIONAR)

Itens	Siglas	% Adotado
Administração Central	AC	3,00%
Seguro e Garantia	SG	1,00%
Risco	R	0,97%
Despesas Financeiras	DF	0,59%
Lucro	L	8,13%
Tributos (impostos COFINS 3%, e PIS 0,65%)	CP	3,65%
Tributos (ISS, variável de acordo com o município)	ISS	5,00%
Tributos (Contribuição Previdenciária sobre a Receita Bruta - 0% ou 4,5% - Desoneração)	CPRB	4,50%
BDI SEM desoneração (Fórmula Acórdão TCU)	BDI PAD	24,98%
BDI COM desoneração	BDI DES	31,46%

#N/D #N/D

Os valores de BDI foram calculados com o emprego da fórmula:

$$BDI = \frac{(1+AC+S+R+G)*(1+DF)*(1+L)}{(1-CP-ISS-CRPB)} - 1$$

Declaro para os devidos fins que, conforme legislação tributária municipal, a base de cálculo deste tipo de obra corresponde à 100%, com a respectiva alíquota de 5%.

Declaro para os devidos fins que o regime de Contribuição Previdenciária sobre a Receita Bruta adotado para elaboração do orçamento foi COM Desoneração, e que esta é a alternativa mais adequada para a Administração Pública.

Observações:

SÃO PEDRO DOS CRENTES

Local

gov.br

Documento assinado digitalmente

RAY NASCIMENTO BRITO QUARESMA

Data: 01/12/2025 12:29:55-0300

Verifique em <https://validar.itl.gov.br>

segunda-feira, 1 de dezembro de 2025

Data

Responsável Técnico

Nome: RAY NASCIMENTO BRITO QUARESMA

CREA/CAU: 5071150027

ART/RRT: 0

M S C TRANSPORTES

M DOS S. COELHO TRANSPORTES E SERVIÇOS EIRELI-EPP

CNPJ: 39.630.316/0001-00

PRAÇA 17 DE ABRIL N° 11 - ÁREA AVANÇADA
CEP: 65805-000-FORT DOS NOGUEIRAS-MA

Fone: (99) 9815-5541

PO - PLANILHA ORÇAMENTÁRIA
Orçamento Base para Licitação - OGU

Grau de Sigilo
#PUBLICO

PROponente / Tomador
PREFEITURA MUNICIPAL DE SÃO PEDRO DOS CRENTES

Apelido do Empreendimento
REFORMA E AMPLIAÇÃO ESCOLA JOÃO JONAS

Descrição do Lote
REFORMA E AMPLIAÇÃO ESCOLA JOÃO JONAS

Município / UF
SÃO PEDRO DOS CRENTES

BDI 1
31,46%

BDI 2
0,00%

BDI 3
0,00%

RECURSO

Item	Fonte	Código	Descrição	Unidade	Quantidade	Custo Unitário (sem BDI) (R\$)	BDI (%)	Preço Unitário (com BDI) (R\$)	Preço Total (R\$)	
REFORMA E AMPLIAÇÃO ESCOLA JOÃO JONAS									273.932,00	
1.			REFORMA E AMPLIAÇÃO ESCOLA VOVÓ ANA ROCHA					-	273.932,00	
1.1.			SERVIÇOS PRELIMINARES					-	9.352,36	
1.1.1.	SINAPI	103689	PLACA DE OBRA	M2	3,00	397,63	BDI 1	522,72	1.568,16	RA
1.1.2.	SINAPI	93582	EXECUÇÃO DE CENTRAL DE ARMADURA EM CANTEIRO DE OBRA, NÃO INCLUSO MOBILIÁRIO E EQUIPAMENTOS. AF_04/2016	M	10,00	279,15	BDI 1	366,97	3.669,70	RA
1.1.3.	SINAPI	99059	LOCAÇÃO CONVENCIONAL DE OBRA, UTILIZANDO GABARITO DE TÁBUAS CORRIDAS PONTALETADAS A CADA 2,00M - 2 UTILIZAÇÕES. AF_10/2018	M	50,00	62,60	BDI 1	82,29	4.114,50	RA
1.2.			ADMINISTRAÇÃO LOCAL					-	29.184,12	
1.2.1.	SINAPI	93565	ENGENHEIRO CIVIL DE OBRA JUNIOR COM ENCARGOS COMPLEMENTARES	MES	2,00	7.100,00	BDI 1	9.333,66	18.667,32	RA
1.2.2.	SINAPI	94295	MESTRE DE OBRAS COM ENCARGOS COMPLEMENTARES	MES	2,00	4.000,00	BDI 1	5.258,40	10.516,80	RA
1.3.			DEMOLIÇÃO E ATERRO					-	3.066,33	
1.3.1.	SINAPI	97645	REMOÇÃO DE JANELAS, DE FORMA MANUAL, SEM REAPROVEITAMENTO. AF_09/2023	M2	32,00	20,00	BDI 1	26,29	841,28	RA
1.3.2.	SICRO	3806415	Demolição controlada de concreto com martelete	m³	3,00	500,00	BDI 1	657,30	1.971,90	RA
1.3.3.	SICRO	4915733	Recomposição manual de aterro com material de jazida	m³	5,00	38,51	BDI 1	50,63	253,15	RA
1.4.			ESCAVAÇÃO					-	1.833,60	
1.4.1.	SINAPI	96522	ESCAVAÇÃO MANUAL PARA BLOCO DE COROAMENTO OU SAPATA (SEM ESCAVAÇÃO PARA COLOCAÇÃO DE FÓRMAS). AF_01/2024	M3	10,00	139,48	BDI 1	183,36	1.833,60	RA
1.5.			CONSTRUÇÃO CONVENCIONAL					-	143.574,27	
1.5.1.	SINAPI	97102	EXECUÇÃO DE RADIER, ESPESSURA DE 15 CM, FCK = 30 MPA, COM USO DE FORMAS EM MADEIRA SERRADA. AF_09/2021	M2	162,00	150,00	BDI 1	197,19	31.944,78	RA
1.5.2.	SINAPI	103333	ALVENARIA DE VEDAÇÃO DE BLOCOS CERÂMICOS FURADOS NA HORIZONTAL DE 9X14X19 CM (ESPESSURA 9 CM) E ARGAMASSA DE ASSENTAMENTO COM PREPARO MANUAL. AF_12/2021	M2	320,00	85,00	BDI 1	111,74	35.756,80	RA
1.5.3.	SINAPI	103672	CONCRETAGEM DE PILARES, FCK = 25 MPA, COM USO DE BOMBA - LANÇAMENTO, ADENSAMENTO E ACABAMENTO. AF_02/2022_PS	M3	20,00	734,86	BDI 1	966,05	19.321,00	RA
1.5.4.	SICRO	0903789	Emboço com argamassa de cimento, cal hidratada e areia 1:2:8 com espessura de 2 cm - aplicação manual	m²	500,00	25,00	BDI 1	32,87	16.435,00	RA
1.5.5.	SINAPI	100674	JANELA FIXA DE ALUMÍNIO PARA VIDRO, COM VIDRO, BATENTE E FERRAGENS, EXCLUSIVE ACABAMENTO, ALIZAR E CONTRAMARCO, FIXAÇÃO COM PARAFUSO - FORNECIMENTO E INSTALAÇÃO. AF_11/2024	M2	10,00	627,00	BDI 1	824,25	8.242,50	RA
1.5.6.	SINAPI	94559	JANELA DE AÇO TIPO BASCULANTE PARA VIDROS, COM BATENTE, FERRAGENS E PINTURA ANTICORROSIVA, EXCLUSIVE VIDROS, ACABAMENTO, ALIZAR E CONTRAMARCO, FIXAÇÃO COM ARGAMASSA. FORNECIMENTO E INSTALAÇÃO. AF_11/2024	M2	3,00	690,13	BDI 1	907,24	2.721,72	RA



M S C TRANSPORTES

M DOS S. COELHO TRANSPORTES E SERVIÇOS EIRELI-EPP

CNPJ: 39.630.316/0001-00

PRAÇA 17 DE ABRIL, N° 11 - ÁREA AVANÇADA
CEP: 65805-000-FORT DOS NOGUEIRAS-MA

Fone: (99) 9815-5541

PO - PLANILHA ORÇAMENTÁRIA

Orçamento Base para Licitação - OGU

Grau de Sigilo
#PUBLICO

PROponente / Tomador
PREFEITURA MUNICIPAL DE SÃO PEDRO DOS CRENTES

Apelido do Empreendimento
REFORMA E AMPLIAÇÃO ESCOLA JOÃO JONAS

Descrição do Lote
REFORMA E AMPLIAÇÃO ESCOLA JOÃO JONAS

Município / UF
SÃO PEDRO DOS CRENTES

BDI 1
31,46%

BDI 2
0,00%

BDI 3
0,00%

Item	Fonte	Código	Descrição	Unidade	Quantidade	Custo Unitário (sem BDI) (R\$)	BDI (%)	Preço Unitário (com BDI) (R\$)	Preço Total (R\$)	
REFORMA E AMPLIAÇÃO ESCOLA JOÃO JONAS									273.932,00	
1.5.7.	SINAPI	93441	BANCADA GRANITO CINZA 150 X 60 CM, COM CUBA DE EMBUTIR DE AÇO, VÁLVULA AMERICANA EM METAL, SIFÃO FLEXÍVEL EM PVC, ENGATE FLEXÍVEL 30 CM, TORNEIRA CROMADA LONGA, DE PAREDE, 1/2" OU 3/4", P/ COZINHA, PADRÃO POPULAR - FORNEC. E INSTALAÇÃO. AF_01/2020	UN	2,00	1.301,05	BDI 1	1.710,36	3.420,72	RA
1.5.8.	SINAPI	86889	BANCADA DE GRANITO CINZA POLIDO, DE 1,50 X 0,60 M, PARA PIA DE COZINHA - FORNECIMENTO E INSTALAÇÃO. AF_01/2020	UN	1,00	834,56	BDI 1	1.097,11	1.097,11	RA
1.5.9.	SINAPI	96109	FORRO EM PLACAS DE GESSO, PARA AMBIENTES RESIDENCIAIS. AF_08/2023_PS	M2	130,00	52,33	BDI 1	68,79	8.942,70	RA
1.5.10.	SINAPI	103681	CONCRETAGEM DE VIGAS E LAJES, FCK=25 MPA, PARA LAJES MACIÇAS OU NERVURADAS COM GRUA DE CAÇAMBA DE 500 L EM EDIFICAÇÃO DE MULTIPAVIMENTOS ATÉ 16 ANDARES - LANÇAMENTO, ADENSAMENTO E ACABAMENTO. AF_02/2022	M3	3,00	808,29	BDI 1	1.062,58	3.187,74	RA
1.5.11.	SINAPI	87299	ARGAMASSA TRAÇO 1:3 (EM VOLUME DE CIMENTO E AREIA MÉDIA UMIDA) PARA CONTRAPISO, PREPARO MECÂNICO COM BETONEIRA 600 L. AF_08/2019	M3	20,00	475,59	BDI 1	625,21	12.504,20	RA
1.6.			CONSTRUÇÃO METÁLICA					-	36.217,20	
1.6.1.	SINAPI	100776	ESTRUTURA TRELIÇADA DE COBERTURA, TIPO ARCO, COM LIGAÇÕES PARAFUSADAS, INCLUSOS PERFIS METÁLICOS, CHAPAS METÁLICAS, MÃO DE OBRA E TRANSPORTE COM GUINDASTE - FORNECIMENTO E INSTALAÇÃO. AF_01/2020_PSA	KG	1.500,00	13,00	BDI 1	17,09	25.635,00	RA
1.6.2.	SINAPI	94213	TELHAMENTO COM TELHA DE AÇO/ALUMÍNIO E = 0,5 MM, COM ATÉ 2 ÁGUAS, INCLUSO IÇAMENTO. AF_07/2019	M2	110,00	55,00	BDI 1	72,30	7.953,00	RA
1.6.3.	SINAPI	94229	CALHA EM CHAPA DE AÇO GALVANIZADO NÚMERO 24, DESENVOLVIMENTO DE 100 CM, INCLUSO TRANSPORTE VERTICAL. AF_07/2019	M	20,00	100,00	BDI 1	131,46	2.629,20	RA
1.7.			MATERIAS					-	15.335,17	
1.7.1.	SINAPI	95470	VASO SANITARIO SIFONADO CONVENCIONAL COM LOUÇA BRANCA, INCLUSO CONJUNTO DE LIGAÇÃO PARA BACIA SANITÁRIA AJUSTÁVEL - FORNECIMENTO E INSTALAÇÃO. AF_01/2020	UN	6,00	342,32	BDI 1	450,01	2.700,06	RA
1.7.2.	SICRO	M0260	Cabo de cobre PP flexível isolado em PVC - tensão de 300/500 V e seção de 3 x 1,5 mm²	m	100,00	4,77	BDI 1	6,27	627,00	RA
1.7.3.	SICRO	M0868	Lâmpada fluorescente compacta eletrônica - potência de 20 W	un	12,00	12,38	BDI 1	16,27	195,24	RA
1.7.4.	SINAPI	101399	ELETRICISTA COM ENCARGOS COMPLEMENTARES	MES	1,00	4.756,57	BDI 1	6.252,99	6.252,99	RA
1.7.5.	SINAPI	101375	AJUDANTE DE ELETRICISTA COM ENCARGOS COMPLEMENTARES	MES	1,00	4.038,22	BDI 1	5.308,64	5.308,64	RA
1.7.6.	SINAPI	91981	INTERRUPTOR BIPOLAR (1 MÓDULO), 10A/250V, INCLUINDO SUPORTE E PLACA - FORNECIMENTO E INSTALAÇÃO. AF_03/2023	UN	4,00	47,78	BDI 1	62,81	251,24	RA
1.8.			PINTURA					-	35.368,95	
1.8.1.	SINAPI	88489	PINTURA LÁTEX ACRILICA PREMIUM, APLICAÇÃO MANUAL EM PAREDES, DUAS DEMÃOS. AF_04/2023	M2	1.000,00	14,05	BDI 1	18,47	18.470,00	RA
1.8.2.	SINAPI	88497	EMASSAMENTO COM MASSA LÁTEX, APLICAÇÃO EM PAREDE, DUAS DEMÃOS, LIXAMENTO MANUAL. AF_04/2023	M2	200,00	16,80	BDI 1	22,09	4.418,00	RA



M S C TRANSPORTES

M DOS S. COELHO TRANSPORTES E SERVIÇOS FIRELI-EPP

CNPJ: 39.630.316/0001-00

PRAÇA 17 DE ABRIL, N° 11 - ÁREA AVANÇADA
CEP: 65805-000 FORT DOS NOGUEIRAS-MA

Fone: (99) 9815-5541

PO - PLANILHA ORÇAMENTÁRIA

Orçamento Base para Licitação - OGU

Grau de Sigilo
#PUBLICO

PROponente / Tomador
PREFEITURA MUNICIPAL DE SÃO PEDRO DOS CRENTES

Apelido do Empreendimento
REFORMA E AMPLIAÇÃO ESCOLA JOÃO JONAS

Descrição do Lote
REFORMA E AMPLIAÇÃO ESCOLA JOÃO JONAS

Município / UF
SÃO PEDRO DOS CRENTES

BDI 1
31,46%

BDI 2
0,00%

BDI 3
0,00%

RECURSO

Item	Fonte	Código	Descrição	Unidade	Quantidade	Custo Unitário (sem BDI) (R\$)	BDI (%)	Preço Unitário (com BDI) (R\$)	Preço Total (R\$)
REFORMA E AMPLIAÇÃO ESCOLA JOÃO JONAS									273.932,00
1.8.3.	SINAPI	101446	PINTOR COM ENCARGOS COMPLEMENTARES	MES	1,00	5.190,61	BDI 1	6.823,58	6.823,58
1.8.4.	SINAPI	101378	AJUDANTE DE PINTOR COM ENCARGOS COMPLEMENTARES	MES	1,00	4.303,49	BDI 1	5.657,37	5.657,37

Encargos sociais:

Para elaboração deste orçamento, foram utilizados os encargos sociais do SINAPI para a Unidade da Federação indicada.

Observações:

Foi considerado arredondamento de duas casas decimais para Quantidade; Custo Unitário; BDI; Preço Unitário; Preço Total.

Siglas da Composição do Investimento: RA - Rateio proporcional entre Repasse e Contrapartida; RP - 100% Repasse; CP - 100% Contrapartida; OU - 100% Outros.

SÃO PEDRO DOS CRENTES

Local

segunda-feira, 1 de dezembro de 2025

Data

Responsável Técnico

Nome: RAY NASCIMENTO BRITO QUARESMA

CREA/CAU: 5071150027

ART/RRT: 0

Documento assinado digitalmente

gov.br

RAY NASCIMENTO BRITO QUARESMA

Data: 01/12/2025 12:28:53-0300

Verifique em <https://validar.iti.gov.br>



FONTE	CÓDIGO	DESCRIÇÃO	UNIDADE	COEFIC.	CUSTO UNIT DESONERADO	CUSTO UNIT NÃO DESONER.
		PLACA DE OBRA (PARA CONSTRUÇÃO CIVIL) EM CHAPA GALVANIZADA "N. 22", ADESIVADA, DE *2,4 X 1,2* M (SEM POSTES PARA FIXAÇÃO)			463,74	467,81
SINAPI-I	4509	SARRAFO *2,5 X 10* CM EM PINUS, MISTA OU EQUIVALENTE DA REGIAO - BRUTA	M	3,2083	5,95	5,95
		PLACA DE OBRA (PARA CONSTRUÇÃO CIVIL) EM CHAPA GALVANIZADA "N. 22", ADESIVADA, DE *2,4 X 1,2* M (SEM POSTES PARA FIXAÇÃO)	M2	1	400,00	400,00
SINAPI-I	5065	PREGO DE AÇO POLIDO COM CABECA 10 X 10 (7/8 X 17)	KG	0,0113	37,40	37,40
SINAPI-I	5069	PREGO DE AÇO POLIDO COM CABECA 17 X 27 (2 1/2 X 11)	KG	0,0132	20,04	20,04
SINAPI	88262	CARPINTEIRO DE FORMAS COM ENCARGOS COMPLEMENTARES	H	0,3729	25,99	28,83
SINAPI	88316	SERVENTE COM ENCARGOS COMPLEMENTARES	H	1,1186	21,43	23,52
SINAPI	102234	PINTURA IMUNIZANTE PARA MADEIRA, 2 DEMÃOS. AF_01/2021	M2	0,5	20,64	22,00
		LOCAÇÃO CONVENCIONAL DE OBRA, UTILIZANDO GABARITO DE TABUAS CORRIDAS PONTALETADAS A CADA 2,00M - 2 UTILIZAÇÕES. AF_10/2018			64,97	68,77
SINAPI-I	4417	SARRAFO NAO APARELHADO *2,5 X 7* CM, EM MACARANDUBA/MASSARANDUBA, ANGELIM, PEROBA-ROSA OU EQUIVALENTE DA REGIAO - BRUTA	M	0,7445	7,62	7,62
		CAIBRO NAO APARELHADO *6 X 6* CM, EM MACARANDUBA/MASSARANDUBA, ANGELIM OU EQUIVALENTE DA REGIAO - BRUTA	M	0,4125	27,37	27,37
SINAPI-I	4433	PREGO DE AÇO POLIDO COM CABECA 17 X 21 (2 X 11)	KG	0,111	19,66	19,66
SINAPI-I	5068	TINTA LATEX ACRILICA PREMIUM, COR BRANCO FOSCO	L	0,0256	35,83	35,83
SINAPI-I	7356	TABUA *2,5 X 23* CM EM PINUS, MISTA OU EQUIVALENTE DA REGIAO - BRUTA	M	0,55	13,26	13,26
SINAPI	10567	AJUDANTE DE CARPINTEIRO COM ENCARGOS COMPLEMENTARES	H	0,7247	22,02	24,21
SINAPI	88239	CARPINTEIRO DE FORMAS COM ENCARGOS COMPLEMENTARES	H	0,7247	25,99	28,83
SINAPI	88262	SERRA CIRCULAR DE BANCADA COM MOTOR ELETRICO POTENCIA DE SHP, COM COIFA PARA DISCO 10" - CHP DIURNO. AF_08/2015	CHP	0,007	27,83	30,90
SINAPI	91692	SERRA CIRCULAR DE BANCADA COM MOTOR ELETRICO POTENCIA DE SHP, COM COIFA PARA DISCO 10" - CHI DIURNO. AF_08/2015	CHI	0,028	26,47	29,54
SINAPI	91693	CONCRETO MAGRO PARA LASTRO, TRAÇO 1:4,5:4,5 (EM MASSA SECA DE CIMENTO/ AREIA MEDIA/ BRITA 1) - PREPARO MANUAL. AF_05/2021	M3	0,004	481,44	494,58
		ENGENHEIRO CIVIL DE OBRA JUNIOR (MENSALISTA)			18.150,92	21.043,45
SINAPI-I	40811	ENGENHEIRO CIVIL DE OBRA JUNIOR (MENSALISTA)	MES	1	17.533,46	20.389,69
SINAPI-I	40863	EXAMES - MENSALISTA (COLETADO CAIXA - ENCARGOS COMPLEMENTARES)	MES	1	252,08	252,08
SINAPI-I	40864	SEGURO - MENSALISTA (COLETADO CAIXA - ENCARGOS COMPLEMENTARES)	MES	1	0,01	0,01
SINAPI-I	43474	FERRAMENTAS - FAMILIA ENGENHEIRO CIVIL - MENSALISTA (ENCARGOS COMPLEMENTARES - COLETADO CAIXA)	MES	1	2,29	2,29
SINAPI-I	43498	EPI - FAMILIA ENGENHEIRO CIVIL - MENSALISTA (ENCARGOS COMPLEMENTARES - COLETADO CAIXA)	MES	1	140,23	140,23
SINAPI	95415	CURSO DE CAPACITAÇÃO PARA ENGENHEIRO CIVIL DE OBRA JUNIOR (ENCARGOS COMPLEMENTARES) - MENSALISTA	MES	1	222,85	259,15
		MESTRE DE OBRAS (MENSALISTA)			7.232,51	8.328,12
SINAPI-I	40819	MESTRE DE OBRAS (MENSALISTA)	MES	1	6.604,93	7.680,89
SINAPI-I	40863	EXAMES - MENSALISTA (COLETADO CAIXA - ENCARGOS COMPLEMENTARES)	MES	1	252,08	252,08
SINAPI-I	40864	SEGURO - MENSALISTA (COLETADO CAIXA - ENCARGOS COMPLEMENTARES)	MES	1	0,01	0,01
SINAPI-I	43475	FERRAMENTAS - FAMILIA ENCARREGADO GERAL - MENSALISTA (ENCARGOS COMPLEMENTARES - COLETADO CAIXA)	MES	1	18,73	18,73
SINAPI-I	43499	EPI - FAMILIA ENCARREGADO GERAL - MENSALISTA (ENCARGOS COMPLEMENTARES - COLETADO CAIXA)	MES	1	236,16	236,16
SINAPI	95423	CURSO DE CAPACITAÇÃO PARA MESTRE DE OBRAS (ENCARGOS COMPLEMENTARES) - MENSALISTA	MES	1	120,60	140,25
		REMOÇÃO DE JANELAS, DE FORMA MANUAL, SEM REAPROVEITAMENTO. AF_09/2023			24,39	26,85
SINAPI	88309	PEDREIRO COM ENCARGOS COMPLEMENTARES	H	0,2807	26,33	29,19
SINAPI	88316	SERVENTE COM ENCARGOS COMPLEMENTARES	H	0,7936	21,43	23,52
		ESCAVAÇÃO MANUAL PARA BLOCO DE CORDOAMENTO OU SAPATA (SEM ESCAVAÇÃO PARA COLOCAÇÃO DE FORMAS). AF_01/2024			139,48	153,57
SINAPI	88309	PEDREIRO COM ENCARGOS COMPLEMENTARES	H	1,683	26,33	29,19
SINAPI	88316	SERVENTE COM ENCARGOS COMPLEMENTARES	H	4,441	21,43	23,52
		EXECUÇÃO DE RADIER, ESPESURA DE 15 CM, FCK = 30 MPA, COM USO DE FORMAS EM MADEIRA SERRADA. AF_09/2021			232,12	235,12
SINAPI	96624	LASTRO COM MATERIAL GRANULAR (PEDRA BRITADA N.2), APLICADO EM PISOS OU LAJES SOBRE SOLO, ESPESURA DE *10 CM*. AF_01/2024	M3	0,1	175,84	181,69
SINAPI	97082	ESCAVAÇÃO MANUAL DE VIGA DE BORDA PARA RADIER. AF_09/2021	M3	0,035	62,23	68,30
SINAPI	97083	COMPACTAÇÃO MECÂNICA DE SOLO PARA EXECUÇÃO DE RADIER, PISO DE CONCRETO OU LAJE SOBRE SOLO, COM COMPACTADOR DE SOLOS A PERCUSSÃO. AF_09/2021	M2	1	3,27	3,59
SINAPI	97086	FABRICAÇÃO, MONTAGEM E DESMONTAGEM DE FORMA PARA RADIER, PISO DE CONCRETO OU LAJE SOBRE SOLO, EM MADEIRA SERRADA, 4 UTILIZAÇÕES. AF_09/2021	M2	0,1	128,46	138,32
SINAPI	97087	CAMADA SEPARADORA PARA EXECUÇÃO DE RADIER, PISO DE CONCRETO OU LAJE SOBRE SOLO, EM LONA PLÁSTICA. AF_09/2021	M2	1,24	3,08	3,13
SINAPI	97090	ARMAÇÃO PARA EXECUÇÃO DE RADIER, PISO DE CONCRETO OU LAJE SOBRE SOLO, COM USO DE TELA Q-138. AF_09/2021	KG	4,4	14,00	14,10
SINAPI	97096	CONCRETAGEM DE RADIER, PISO DE CONCRETO OU LAJE SOBRE SOLO, FCK 30 MPA - LANÇAMENTO, ADENSAMENTO E ACABAMENTO. AF_09/2021	M3	0,185	707,33	709,36
		ALVENARIA DE VEDAÇÃO DE BLOCOS CERÂMICOS FURADOS NA HORIZONTAL DE 9X14X19 CM (ESPESURA 9 CM) E ARGAMASSA DE ASSENTAMENTO COM PREPARO MANUAL. AF_12/2021			116,83	125,66
SINAPI-I	7267	BLOCO CERÂMICO / TUILO VAZADO PARA ALVENARIA DE VEDAÇÃO, 6 FUROS NA HORIZONTAL DE 9 X 14 X 19 CM (L X A X C)	UN	37,74	0,69	0,69
SINAPI-I	34557	TELA DE AÇO SOLDADA GALVANIZADA/ZINCADA PARA ALVENARIA, FIO Ø = 1,20 A 1,70* MM, MALHA 15 X 15 MM, (C X L) *50 X 7,5* CM	M	0,58	2,30	2,30
SINAPI-I	37395	PINO DE AÇO COM FURO, HASTE = 27 MM (AÇO DIRETA)	CENTO	0,0069	44,28	44,28
		ARGAMASSA TRAÇO 1:2:8 (EM VOLUME DE CIMENTO, CAL E AREIA MÉDIA UNIDAS) PARA EMBOÇO/MASSA ÚNICA/ASSENTAMENTO DE ALVENARIA DE VEDAÇÃO, PREPARO MANUAL. AF_08/2019	M3	0,0105	731,05	754,25
SINAPI	88309	PEDREIRO COM ENCARGOS COMPLEMENTARES	H	2,2	26,33	29,19
SINAPI	88316	SERVENTE COM ENCARGOS COMPLEMENTARES	H	1,1	21,43	23,52
		CONCRETAGEM DE PILARES, FCK = 25 MPA, COM USO DE BOMBA - LANÇAMENTO, ADENSAMENTO E ACABAMENTO. AF_02/2022. PS			734,86	738,94
SINAPI-I	1527	CONCRETO USINADO BOMBEÁVEL, CLASSE DE RESISTÊNCIA C25, BRITA Ø E 1, SLUMP = 100 +/- 20 MM, COM BOMBEAMENTO (DISPONIBILIZAÇÃO DE BOMBA), SEM O LANÇAMENTO (NBR 8953)	M3	1,103	629,33	629,33



FONTE	CÓDIGO	DESCRIÇÃO	UNIDADE	COEFIC.	DESONERADO	NÃO DESONER.
SINAPI	88262	CARPINTEIRO DE FORMAS COM ENCARGOS COMPLEMENTARES	H	0,224	25,99	28,83
SINAPI	88309	PEDREIRO COM ENCARGOS COMPLEMENTARES	H	0,224	26,33	29,19
SINAPI	88316	SERVENTE COM ENCARGOS COMPLEMENTARES	H	1,345	21,43	23,52
SINAPI	90586	VIBRADOR DE IMERSÃO, DIÂMETRO DE PONTEIRA 45MM, MOTOR ELÉTRICO TRIFÁSICO POTÊNCIA DE 2 CV - CHP DIURNO. AF_06/2015	CHP	0,094	1,35	1,35
SINAPI	90587	VIBRADOR DE IMERSÃO, DIÂMETRO DE PONTEIRA 45MM, MOTOR ELÉTRICO TRIFÁSICO POTÊNCIA DE 2 CV - CHI DIURNO. AF_06/2015	CHI	0,13	0,53	0,53
JANELA FIXA, EM ALUMÍNIO PERFIL 20, 60 X 80 CM (A X L), BATENTE/REQUADRO DE 3 A 14 CM, COM VIDRO 4 MM, SEM GUARNICAO/ALIZAR, ACABAMENTO ALUM BRANCO OU BRILHANTE						
SINAPI-I	599	JANELA FIXA, EM ALUMÍNIO PERFIL 20, 60 X 80 CM (A X L), BATENTE/REQUADRO DE 3 A 14 CM, COM VIDRO 4 MM, SEM GUARNICAO/ALIZAR, ACABAMENTO ALUM BRANCO OU BRILHANTE	M2	1	727,69	727,69
SINAPI-I	4377	PARAFUSO DE AÇO ZINCADO COM ROSCA SOBERBA, CABECA CHATA E FENDA SIMPLES, DIÂMETRO 4,2 MM, COMPRIMENTO * 32 * MM	UN	17,413	0,20	0,20
SINAPI-I	39961	SILICONE ACETICO USO GERAL INCOLOR 280 G	UN	1,1688	26,43	26,43
SINAPI	88309	PEDREIRO COM ENCARGOS COMPLEMENTARES	H	0,7422493	26,33	29,19
SINAPI	88316	SERVENTE COM ENCARGOS COMPLEMENTARES	H	0,3711247	21,43	23,52
PARAFUSO DE AÇO ZINCADO, 3,5 X 8 CM, COM CABEÇA DE EMBOITAMENTO						
		AF_01/2020			1.301,05	1.310,88
SINAPI	86884	ENGATE FLEXÍVEL EM PLÁSTICO BRANCO, 1/2" X 30CM - FORNECIMENTO E INSTALAÇÃO. AF_01/2020	UN	1	11,04	11,58
SINAPI	86889	BANCADA DE GRANITO CINZA POLIDO, DE 1,50 X 0,60 M, PARA PIA DE COZINHA - FORNECIMENTO E INSTALAÇÃO. AF_01/2020	UN	1	834,50	840,81
SINAPI	86911	TORNEIRA CROMADA LONGA, DE PAREDE, 1/2" OU 3/4", PARA PIA DE COZINHA, PADRAO POPULAR - FORNECIMENTO E INSTALAÇÃO. AF_01/2020	UN	1	125,32	125,73
SINAPI	86935	CUBA DE EMBUTIR DE AÇO INOXIDÁVEL MÉDIA, INCLUSO VALVULA TIPO AMERICANA EM METAL CROMADO E SIFÃO FLEXÍVEL EM PVC - FORNECIMENTO E INSTALAÇÃO. AF_01/2020	UN	1	330,19	332,76
BANCADA DE GRANITO CINZA POLIDO, DE 1,50 X 0,60 M, PARA PIA DE COZINHA - FORNECIMENTO E INSTALAÇÃO. AF_01/2020						
SINAPI-I	4823	MASSA PLÁSTICA PARA MARMORE/GRAVATO	KG	0,5228	42,08	42,08
SINAPI-I	7568	BUCHA DE NYLON SEM ABA 510, COM PARAFUSO DE 6,10 X 65 MM EM AÇO ZINCADO COM ROSCA SOBERBA, CABECA CHATA E FENDA PHILLIPS	UN	6	0,61	0,61
SINAPI-I	11795	GRANITO PARA BANCADA, POLIDO, TIPO ANDORINHA/ QUARTZ/ CASTELO/ CORUMBA OU OUTROS EQUIVALENTES DA REGIÃO, E= *2,5* CM	M2	1,005	701,88	701,88
SINAPI-I	37329	REJUNTE EPOXI, QUALQUER COR	KG	0,0211	128,62	128,62
SINAPI-I	37591	SUORTE MAO-FRANCA EM AÇO, ABAS IGUAIS 40 CM, CAPACIDADE MÍNIMA 70 KG, BRANCO	UN	2	20,27	20,27
SINAPI	88274	MARMORISTA/GRAVATEIRO COM ENCARGOS COMPLEMENTARES	H	1,4944	26,20	29,05
SINAPI	88316	SERVENTE COM ENCARGOS COMPLEMENTARES	H	0,9834	21,43	23,52
FORRO EM PLACAS DE GESSO, PARA AMBIENTES RESIDENCIAIS. AF_08/2023_PS						
SINAPI-I	345	ARAME GALVANIZADO 18 BWG, D = 1,24MM (0,009 KG/M)	KG	0,0217	28,71	28,71
SINAPI-I	3315	GESSO EM PO PARA REVESTIMENTOS/MOLDURAS/SANCAS E USO GERAL	KG	1,8127	0,95	0,95
SINAPI-I	4812	PLACA DE GESSO PARA FORRO, *60 X 60* CM, ESPESSURA DE 12 MM (SEM COLOCACAO)	M2	1,0414	13,33	13,33
SINAPI-I	20250	SISAL EM FIBRA / ESTOPA SISAL PARA GESSO	KG	0,0078	25,11	25,11
SINAPI-I	40547	PARAFUSO ZINCADO, AUTOBROCANTE, FLANGEADO, 4,2 MM X 19 MM	CENTO	0,0293	29,67	29,67
SINAPI	88269	GESSEIRO COM ENCARGOS COMPLEMENTARES	H	0,9123	26,13	28,97
SINAPI	88316	SERVENTE COM ENCARGOS COMPLEMENTARES	H	0,5244	21,43	23,52
CONCRETO USINADO DE VIGAS E COLUNAS, POR-23 MPa, PARA DOS NÍVEIS OU NERVURADAS COM GRUA DE CAÇAMBA DE 500 L EM EDIFICAÇÃO DE MULTIPAVIMENTOS ATÉ 16 ANDARES - LANÇAMENTO, ADENSAMENTO E ACABAMENTO. AF_02/2022						
		CONCRETO USINADO BOMBEÁVEL, CLASSE DE RESISTÊNCIA C25, COM BRITA 0 E 1, SLUMP = 190 +/- 20 MM, EXCLUI SERVIÇO DE BOMBEAMENTO (NBR 8953)	M3	1,103	667,77	667,77
SINAPI-I	38408	CARPINTEIRO DE FORMAS COM ENCARGOS COMPLEMENTARES	H	0,357	25,99	28,83
SINAPI	88262	PEDREIRO COM ENCARGOS COMPLEMENTARES	H	1,428	26,33	29,19
SINAPI	88309	SERVENTE COM ENCARGOS COMPLEMENTARES	H	1,145	21,43	23,52
SINAPI	90586	VIBRADOR DE IMERSÃO, DIÂMETRO DE PONTEIRA 45MM, MOTOR ELÉTRICO TRIFÁSICO POTÊNCIA DE 2 CV - CHP DIURNO. AF_06/2015	CHP	0,201	1,35	1,35
SINAPI	90587	VIBRADOR DE IMERSÃO, DIÂMETRO DE PONTEIRA 45MM, MOTOR ELÉTRICO TRIFÁSICO POTÊNCIA DE 2 CV - CHI DIURNO. AF_06/2015	CHI	0,156	0,53	0,53
ARGAMASSA TRAÇO 1:3 (EM VOLUME DE CIMENTO E AREIA MÉDIA ÚMIDA) PARA CONTRAPISO, PREPARO MECÂNICO COM BETONEIRA 600 L. AF_08/2019						
SINAPI-I	370	AREIA MÉDIA - POSTO JAZIDA/FORNECEDOR (RETIRADO NA JAZIDA, SEM TRANSPORTE)	M3	1,27	105,00	105,00
SINAPI-I	1379	CIMENTO PORTLAND COMPOSTO CP II-32	KG	273,44	0,90	0,90
SINAPI	88316	SERVENTE COM ENCARGOS COMPLEMENTARES	H	0,79	21,43	23,52
SINAPI	88377	OPERADOR DE BETONEIRA ESTACIONÁRIA/MISTURADOR COM ENCARGOS COMPLEMENTARES	H	3,3	21,30	23,54
SINAPI	89225	BETONEIRA CAPACIDADE NOMINAL DE 600 L, CAPACIDADE DE MISTURA 360 L, MOTOR ELÉTRICO TRIFÁSICO POTÊNCIA DE 4 CV, SEM CARREGADOR - CHP DIURNO. AF_05/2023	CHP	0,77	5,77	5,77
SINAPI	89226	BETONEIRA CAPACIDADE NOMINAL DE 600 L, CAPACIDADE DE MISTURA 360 L, MOTOR ELÉTRICO TRIFÁSICO POTÊNCIA DE 4 CV, SEM CARREGADOR - CHI DIURNO. AF_05/2023	CHI	2,53	1,78	1,78
ESTRUTURA METÁLICA DE COBERTURA, TIPO ARCO, COM LÂÇAS PARAFUSADAS, INCLUSOS PERFS METÁLICOS, CHAPAS METÁLICAS, MÃO DE OBRA E TRANSPORTE COM GUINDASTE - FORNECIMENTO E INSTALAÇÃO. AF_01/2020_PSA						
SINAPI-I	1334	CHAPA DE AÇO GROSSA, ASTM A36, E = 5/8" (15,88 MM) 124,49 KG/M2	KG	0,0744392	9,28	9,28
SINAPI-I	4777	CANTONEIRA AÇO ABAS IGUAIS (QUALQUER BITOLA), ESPESSURA ENTRE 1/8" E 1/4" PERFIL "U" SIMPLES, EM CHAPA DOBRADA DE AÇO LAMINADO, E = 8 MM, H = 150 MM, L = 75 MM (16,97 KG/M)	KG	0,1852148	8,02	8,02
SINAPI-I	10966	CHUMBADOR DE AÇO ZINCADO, DIÂMETRO 1/2", COMPRIMENTO 75 MM	KG	0,831346	9,12	9,12
SINAPI-I	11977	AJUDANTE DE ESTRUTURA METÁLICA COM ENCARGOS COMPLEMENTARES	UN	0,0169084	11,64	11,64
SINAPI	88240	MONTADOR DE ESTRUTURA METÁLICA COM ENCARGOS COMPLEMENTARES	H	0,0019083	20,92	23,10
SINAPI	88278	GUINDASTE HIDRÁULICO AUTOPROPULIDO, COM LANÇA TELESCÓPICA 40 M, CAPACIDADE MÁXIMA 60 T, POTÊNCIA 260 KW - CHP DIURNO. AF_03/2016	CHP	0,0096968	21,66	23,97
SINAPI	93287	GUINDASTE HIDRÁULICO AUTOPROPULIDO, COM LANÇA TELESCÓPICA 40 M, CAPACIDADE MÁXIMA 60 T, POTÊNCIA 260 KW - CHI DIURNO. AF_03/2016	CHI	0,0014423	352,37	355,76
SINAPI	93288	JATEAMENTO ABRASIVO COM GRANALHA DE AÇO EM PERFIL METÁLICO EM FÁBRICA. AF_01/2020	CHI	0,0011982	178,47	181,86
SINAPI	100716	PINTURA COM TINTA ALQUÍDICA DE FUNDO (TIPO ZARCO) PULVERIZADA SOBRE PERFIL METÁLICO EXECUTADO EM FÁBRICA (POR DEMÃO). AF_01/2020_PE	M2	0,2218956	26,51	26,89
SINAPI	100719		M2	0,2218956	10,40	10,59



FORTE	CÓDIGO	DESCRIÇÃO	UNIDADE	COEFIC.	DESONERADO	NÃO DESONER.
		TELHAMENTO COM TELHA DE AÇO/ALUMÍNIO E = 0,5 MM, COM ATÉ 2			74,84	75,31
		ÁGUAS, INCLUSO IÇAMENTO. AF_07/2019				
SINAPI-I	7243	TELHA TRAPEZOIDAL EM AÇO ZINCADO, SEM PINTURA, ALTURA DE APROXIMADAMENTE 40 MM,	M2	1,166	50,09	50,09
		ESPESSURA DE 0,50 MM E LARGURA ÚTIL DE 980 MM				
SINAPI-I	11029	HASTE RETA PARA GANCHO DE FERRO GALVANIZADO, COM ROSCA 1/4" X 30 CM PARA FIXAÇÃO DE	CJ	4,15	2,89	2,89
SINAPI	88316	TELHA METÁLICA, INCLUI PORCA E ARRUELAS DE VEDACAO	H	0,097	21,43	23,52
SINAPI	88323	SERVEANTE COM ENCARGOS COMPLEMENTARES	H	0,091	25,77	28,57
		TELHADISTA COM ENCARGOS COMPLEMENTARES				
SINAPI	93281	GUINCHO ELÉTRICO DE COLUNA, CAPACIDADE 400 KG, COM MOTO FREIO, MOTOR TRIFÁSICO DE	CHP	0,0009	22,79	25,05
		1,25 CV - CHP DIURNO. AF_03/2016				
SINAPI	93282	GUINCHO ELÉTRICO DE COLUNA, CAPACIDADE 400 KG, COM MOTO FREIO, MOTOR TRIFÁSICO DE	CHI	0,0013	21,77	24,03
		1,25 CV - CHI DIURNO. AF_03/2016				
		CALHA EM CHAPA DE AÇO GALVANIZADO NÚMERO 26,			141,88	144,77
		DESENVOLVIMENTO DE 100 CM, INCLUSO TRANSPORTE VERTICAL.				
		AF_07/2019				
SINAPI-I	142	SELANTE ELÁSTICO MONOCOMPONENTE A BASE DE POLIURETANO (PU) PARA JUNTAS DIVERSAS.	310ML	0,161	40,00	40,00
SINAPI-I	5061	PREGO DE AÇO POLIDO COM CABEÇA 18 X 27 (2 1/2 X 10)	KG	0,025	19,33	19,33
		REBITE DE REPUXO EM ALUMÍNIO VAZADO, DIÂMETRO 3,2 X 8 MM DE COMPRIMENTO (1KG = 1025				
SINAPI-I	5104	UNIDADES)	KG	0,0049	71,89	71,89
SINAPI-I	13388	SOLDA EM BARRA DE ESTANHO-CHUMBO 50/50	KG	0,18	107,06	107,06
SINAPI-I	40784	CALHA QUADRADA DE CHAPA DE AÇO GALVANIZADA NUM 24, CORTE 100 CM	M	1,05	83,05	83,05
SINAPI	88316	SERVEANTE COM ENCARGOS COMPLEMENTARES	H	0,633	21,43	23,52
SINAPI	88323	TELHADISTA COM ENCARGOS COMPLEMENTARES	H	0,539	25,77	28,57
		GUINCHO ELÉTRICO DE COLUNA, CAPACIDADE 400 KG, COM MOTO FREIO, MOTOR TRIFÁSICO DE				
SINAPI	93281	1,25 CV - CHP DIURNO. AF_03/2016	CHP	0,0132	22,79	25,05
		GUINCHO ELÉTRICO DE COLUNA, CAPACIDADE 400 KG, COM MOTO FREIO, MOTOR TRIFÁSICO DE				
SINAPI	93282	1,25 CV - CHI DIURNO. AF_03/2016	CHI	0,0183	21,77	24,03

Data

Responsável Técnico: RAY NASCIMENTO BRITO QUARESMA
CREA/CAU: 5071150027Documento assinado digitalmente
gov.br RAY NASCIMENTO BRITO QUARESMA
Data: 01/12/2025 12:18:15-0300
Verifique em <https://validar.iti.gov.br>

M S C TRANSPORTES

Nº DOS S. COELHO TRANSPORTES E SERVIÇOS EIRELI-EPP

CNPJ: 39.630.316/0001-00

PRAÇA 17 DE ABRIL, Nº 11, ÁREA AVANÇADA
CEP: 65805-000 FORT DOS NOGUEIRAS-MA

Fone: (99) 9815-5541

CRONOGRAMA FÍSICO-FINANCEIRO OGU

PROponente Tomador

PREFEITURA MUNICIPAL DE SÃO PEDRO DOS CRENTES

Apelido Empreendimento

REFORMA E AMPLIAÇÃO ESCOLA JOÃO JONAS

Descrição do Lote

REFORMA E AMPLIAÇÃO ESCOLA JOÃO JONAS

Grau de Sigilo

#PÚBLICO

Item	Descrição	Valor (R\$)	Parcelas:	1	2	3	4	5	6	7	8	9	10	11	12
				11/25	12/25	01/26	02/26	03/26	04/26	05/26	06/26	07/26	08/26	09/26	10/26
1.	REFORMA E AMPLIAÇÃO ESCOLA VOVO	273.932,00	% Período:	5,82%	58,66%	35,51%									
1.1.	SERVIÇOS PRELIMINARES	9.352,36	% Período:	100,00%											
1.2.	ADMINISTRAÇÃO LOCAL	29.184,12	% Período:	5,82%	58,66%	35,51%									
1.3.	DEMOLIÇÃO E ATERRO	3.086,33	% Período:	100,00%											
1.4.	ESCAVAÇÃO	1.833,60	% Período:	100,00%											
1.5.	CONSTRUÇÃO CONVENCIONAL	143.574,27	% Período:		100,00%										
1.6.	CONSTRUÇÃO METÁLICA	36.217,20	% Período:			100,00%									
1.7.	MATERIAS	15.335,17	% Período:			100,00%									
1.8.	PINTURA	35.368,95	% Período:			100,00%									
Total: R\$ 273.932,00				%:	5,82%	58,66%	35,51%								
Período:	Repasso:			-	-	-									
	Contrapartida:			15.951,76	160.694,29	97.285,95									
	Outros:			-	-	-									
	Investimento:			15.951,76	160.694,29	97.285,95									
Acumulado:	%:			5,82%	64,49%	100,00%									
	Repasso:			-	-	-									
	Contrapartida:			15.951,76	176.646,05	273.932,00									
	Outros:			-	-	-									
Investimento:				15.951,76	176.646,05	273.932,00									

SÃO PEDRO DOS CRENTES

Local

segunda-feira, 1 de dezembro de 2025

Data

Responsável Técnico

Nome: RAY NASCIMENTO BRITO QUARESMA

CREA/CAU: 5071150027

ART/RRT: 0

Documento assinado digitalmente

gov.br

RAY NASCIMENTO BRITO QUARESMA

Data: 01/12/2025 12:16:45-0300

Verifique em <https://validar.iti.gov.br>



MARANHÃO

VIGÊNCIA A PARTIR DE 07/2015



ENCARGOS SOCIAIS SOBRE A MÃO DE OBRA					
CÓDIGO	DESCRIÇÃO	COM DESONERAÇÃO		SEM DESONERAÇÃO	
		HORISTA %	MENSALISTA %	HORISTA %	MENSALISTA %
GRUPO A					
A1	INSS	0,00%	0,00%	20,00%	20,00%
A2	SESI	1,50%	1,50%	1,50%	1,50%
A3	SENAI	1,00%	1,00%	1,00%	1,00%
A4	INCRA	0,20%	0,20%	0,20%	0,20%
A5	SEBRAE	0,60%	0,60%	0,60%	0,60%
A6	Salário Educação	2,50%	2,50%	2,50%	2,50%
A7	Seguro Contra Acidentes de Trabalho	3,00%	3,00%	3,00%	3,00%
A8	FGTS	8,00%	8,00%	8,00%	8,00%
A9	SECONCI	0,00%	0,00%	0,00%	0,00%
A	Total	16,80%	16,80%	36,80%	36,80%
GRUPO B					
B1	Repouso Semanal Remunerado	17,91%	Não incide	17,91%	Não incide
B2	Feriados	3,96%	Não incide	3,96%	Não incide
B3	Auxílio - Enfermidade	0,91%	0,69%	0,91%	0,69%
B4	13º Salário	10,95%	8,33%	10,95%	8,33%
B5	Licença Paternidade	0,08%	0,06%	0,08%	0,06%
B6	Faltas Justificadas	0,73%	0,56%	0,73%	0,56%
B7	Dias de Chuvas	1,64%	Não incide	1,64%	Não incide
B8	Auxílio Acidente de Trabalho	0,12%	0,09%	0,12%	0,09%
B9	Férias Gozadas	10,53%	8,02%	10,53%	8,02%
B10	Salário Maternidade	0,03%	0,02%	0,03%	0,02%
B	Total	46,86%	17,77%	46,86%	17,77%
GRUPO C					
C1	Aviso Prévio Indenizado	6,98%	5,32%	6,98%	5,32%
C2	Aviso Prévio Trabalhado	0,16%	0,13%	0,16%	0,13%
C3	Férias Indenizadas	3,92%	2,98%	3,92%	2,98%
C4	Depósito Rescisão Sem Justa Causa	5,28%	4,02%	5,28%	4,02%
C5	Indenização Adicional	0,59%	0,45%	0,59%	0,45%
C	Total	16,93%	12,90%	16,93%	12,90%
GRUPO D					
D1	Reincidência de Grupo A sobre Grupo B	7,87%	2,99%	17,24%	6,54%
D2	Reincidência de Grupo A sobre Aviso Prévio Trabalhado e Reincidência do FGTS sobre Aviso Prévio Indenizado	0,59%	0,45%	0,62%	0,47%
D	Total	8,46%	3,44%	17,86%	7,01%
TOTAL(A+B+C+D)		89,05%	50,91%	118,45%	74,48%

TERMO DE ADJUDICAÇÃO
PREFEITURA MUNICIPAL DE SÃO PEDRO DOS CRENTES
PREFEITURA MUNICIPAL DE SÃO PEDRO DOS CRENTES
Concorrência por Menor Preço - 011/2025



Resultado da Adjudicação

Item: 0001 - Contratação de pessoa jurídica para reforma e ampliação da Escola Pastor João Jonas, localizada no município de São Pedro dos Crentes – MA, conforme condições, quantidades e exigências estabelecidas neste Edital e seus anexos. - Valor Referência: R\$ 365.247,97

Fornecedor	Situação	Valor Total
M DOS S COELHO TRANSPORTES E SERVICOS EIRELI (39.630.316/0001-00)	Adjudicado em: 15/12/2025 - 14:48:42 - Por: ROMULO COSTA ARRUDA	273.932,00

ROMULO COSTA Assinado de forma
ARRUDA:028230 digital por ROMULO
COSTA
65369 ARRUDA:02823065369

ROMULO COSTA ARRUDA
Autoridade Competente



CONCORRÊNCIA ELETRÔNICA Nº 011/2025

RESULTADO DE JULGAMENTO

A Comissão Permanente de Licitação de São Pedro dos Crentes - MA, torna público o resultado de julgamento da Concorrência Eletrônica Nº 011/2025, cujo objeto é a **Contratação de pessoa jurídica para reforma e ampliação da Escola Pastor João Jonas, localizada no município de São Pedro dos Crentes - MA, conforme condições, quantidades e exigências estabelecidas neste Edital e seus anexos.** Vencedor: M DOS S COELHO TRANSPORTES E SERVIÇOS EIRELI- EPP, CNPJ: 39.630.316/0001-00, item: (001) pelo Valor Total Global de: **R\$ 273.932,00 (duzentos e setenta e três mil e novecentos e trinta e dois reais).**

São Pedro dos Crentes - MA, 15 de dezembro de 2025.

Semaías da Silva Moraes

Pregoeiro Municipal

Publicado por: ANE CARINE DOS SANTOS CARDOSO
Código identificador: b967d11c1440b7c3d5b512d5874953fa

EXTRATO DE CONTRATO Nº 467/2025

EXTRATO DE CONTRATO Nº 467/2025. CONCORRÊNCIA ELETRÔNICA Nº 009/2025. PROCESSO ADMINISTRATIVO: 121/2025. CONTRATANTE: Prefeitura Municipal de São Pedro dos Crentes - MA, CNPJ nº 01.577.844/0001-62. CONTRATADA: R N DA S SOUSA & CIA LTDA - EPP, CNPJ: 10.513.669/0001-30. Valor R\$ 369.835,62 (trezentos e sessenta e nove mil e oitocentos e trinta e cinco reais e sessenta e dois centavos). OBJETO: Contratação de pessoa jurídica para reforma e ampliação da Escola Vovó Ana Rocha, localizada no município de São Pedro dos Crentes - MA. FUNDAMENTO LEGAL: Lei nº 14.133 de 2021, Decreto Municipal 004/2024. TERMO DE HOMOLOGAÇÃO: 09/12/2025. PRAZO DE VIGÊNCIA: 04 meses conforme cronograma do projeto básico, iniciando da data de sua assinatura em 09 de dezembro de 2025. São Pedro dos Crentes - MA, 15 de dezembro de 2025. ROMULO COSTA ARRUDA - Prefeito Municipal.

Publicado por: ANE CARINE DOS SANTOS CARDOSO
Código identificador: 4dc238da836b98a754ebe82021f6e6fe

**PREFEITURA MUNICIPAL DE SÃO RAIMUNDO DAS
MANGABEIRAS**

**EXTRATO DE ADITIVO AO CONTRATO Nº 02/2025 - PROCESSO
ADMINISTRATIVO Nº 88/2024.**

PREGÃO ELETRÔNICO Nº 90015/2024- SRP

PROCESSO ADMINISTRATIVO Nº 88/2024

EXTRATO DE ADITIVO DO CONTRATO Nº 02/2025.

EXTRATO DO PRIMEIRO TERMO ADITIVO AO CONTRATO Nº 02/2025, firmado em 21 de janeiro de 2025, entre o Município de São Raimundo das Mangabeiras/MA, CNPJ nº.: 06.651.616/0001-09 e a empresa MARPEX COMERCIO E SERVICOS LIMITADA, CNPJ: 32.441.928/0001-06, objetivando a **AQUISIÇÃO DE CESTAS BÁSICAS (ALIMENTOS) PARA ATENDER AS FAMÍLIAS DO MUNICÍPIO EM SITUAÇÃO DE VULNERABILIDADE SOCIAL ACOMPANHADAS PELA REDE DA SECRETARIA MUNICIPAL DE ASSISTÊNCIA SOCIAL DO MUNICÍPIO DE SÃO RAIMUNDO DAS MANGABEIRAS- MA**

OBJETO DO ADITIVO: O presente Termo Aditivo tem como objeto alterar a CLÁUSULA TERCEIRA - DO VALOR, CLÁUSULA QUARTA - DOS RECURSOS ORÇAMENTÁRIOS - CLÁUSULA DÉCIMA SÉTIMA- ADITIVOS E RECOMPOSIÇÃO DO EQUILÍBRIO ECONÔMICO FINANCEIRO.

CLÁUSULA SEGUNDA - Fica acrescido à CLÁUSULA Terceira - DO VALOR CONTRATUAL, o valor de R\$ valor de **R\$ 15.340,00 (quinze**

mil, trezentos e quarenta reais), correspondente a 10% (dez inteiros por cento) do contrato original, combinado com Artigo 125 da Lei nº 14.133 de 01 de abril de 2021.

DATA DA ASSINATURA: 02 de abril de 2025.

ASSINAM: DARLEIA DE OLIVEIRA COSTA (Secretária Municipal de Assistência Social) e GRACI REJANE SOUZA BRAGA, representante legal da empresa (MARPEX COMERCIO E SERVICOS LIMITADA).

Publicado por: CAMILA SOUSA BRITO ROCHA
Código identificador: c7babfe81bb9516ccbccc6d66dcbdbbf

**EXTRATO DO PRIMEIRO TERMO ADITIVO AO CONTRATO Nº
06/2025 - PROCESSO ADMINISTRATIVO Nº 87/2024.**

PREGÃO ELETRÔNICO Nº 90014/2024-SRP

PROCESSO ADMINISTRATIVO Nº 87/2024

EXTRATO DE ADITIVO DO CONTRATO Nº 06/2025.

EXTRATO DO PRIMEIRO TERMO ADITIVO AO CONTRATO Nº

06/2025, firmado em 23 de janeiro de 2025, entre a PREFEITURA MUNICIPAL DE SÃO RAIMUNDO DAS MANGABEIRAS - MA, CNPJ sob o nº 06.651.616/0001-09 e a empresa GP EMPREENDIMENTOS E LOCAÇÃO LTDA, CNPJ 40.515.290/0001-20, objetivando a Contratação de empresa para instalação, manutenção preventiva e corretiva de condicionadores de ar, com fornecimento de peças, para atender as necessidades do Município de São Raimundo das Mangabeiras/MA.

OBJETO DO ADITIVO: alterar a CLÁUSULA QUINTA - DO PREÇO

CLÁUSULA SEGUNDA - Fica acrescido à CLÁUSULA QUINTA - DO PREÇO, o valor de R\$ 12.052,00 (doze mil, cinquenta e dois reais), correspondente a **3,88%** (três vírgula oitenta e oito por cento) do contrato original, combinado com **Artigo 125 da Lei nº 14.133 de 01 de abril de 2021.**

BASE LEGAL: Artigo 125 da Lei nº 14.133

DATA DA ASSINATURA: 29 de agosto de 2025.

ASSINAM: ACCIOLY CARDOSO LIMA, Prefeito de São Raimundo das Mangabeiras/MA e DANIEL DIAS CARDOSO, representante legal da empresa GP EMPREENDIMENTOS E LOCAÇÃO LTDA.

Publicado por: CAMILA SOUSA BRITO ROCHA
Código identificador: df15ecc80ef5dfebc421d5f574e41b24

**EXTRATO DO PRIMEIRO TERMO ADITIVO AO CONTRATO Nº
158/2025 - PROCESSO ADMINISTRATIVO Nº 131/2024.**

PREGÃO ELETRÔNICO Nº 90024/2024-SRP

PROCESSO ADMINISTRATIVO Nº 131/2024

EXTRATO DE ADITIVO DO CONTRATO Nº 158/2025.

EXTRATO DO PRIMEIRO TERMO ADITIVO AO CONTRATO Nº 158/2025, firmado em 18 de julho de 2025, entre a PREFEITURA MUNICIPAL DE SÃO RAIMUNDO DAS MANGABEIRAS - MA, através da Secretaria Municipal de Educação, CNPJ sob o nº 06.079.583/0001-74 e a empresa GS SERVIÇOS E ASSESSORIAS LTDA, CNPJ: 51.674.153/0001-55, objetivando a **Contratação sob demanda, de empresa para o fornecimento parcelado de Gêneros Alimentícios para composição da merenda escolar do ano letivo de 2025 do Município de São Raimundo das Mangabeiras/MA.**

CLÁUSULA PRIMEIRA - DO OBJETO - O presente Termo Aditivo tem como objeto alterar a CLÁUSULA SEXTA - DO PREÇO e CLÁUSULA DÉCIMA NONA - DOS ACRÉSCIMOS E SUPRESSÕES.

CLÁUSULA SEGUNDA - Fica acrescido à CLÁUSULA SEXTA - DO PREÇO, o valor de R\$ 20.078,00 (vinte mil, setenta e oito reais), correspondente a 25% (vinte e cinco inteiros por cento) do contrato original, combinado com art. 124 e seguintes da Lei nº 14.133, de 2021.

DATA DA ASSINATURA: 31 de julho de 2025.

TERMO DE HOMOLOGAÇÃO

PREFEITURA MUNICIPAL DE SÃO PEDRO DOS CRENTES
PREFEITURA MUNICIPAL DE SÃO PEDRO DOS CRENTES
Concorrência por Menor Preço - 011/2025



Resultado da Homologação

0001 - Contratação de pessoa jurídica para reforma e ampliação da Escola Pastor João Jonas, localizada no município de São Pedro dos Crentes – MA, conforme condições, quantidades e exigências estabelecidas neste Edital e seus anexos. - Quantidade: 1 - Valor de Referência: 365.247,97

Fornecedor	Valor Final	Valor Total	Situação
M DOS S COELHO TRANSPORTES E SERVICOS EIRELI	273.932.00	273.932.00	Homologado em 16/12/2025 09:58:09 Por ROMULO COSTA ARRUDA

ROMULO COSTA
ARRUDA:028230
65369

Assinado de forma
digital por ROMULO
COSTA
ARRUDA:0282306536
9

ROMULO COSTA ARRUDA

Autoridade Competente





ESTADO DO MARANHÃO
PREFEITURA MUNICIPAL DE SÃO PEDRO DOS CRENTES
CNPJ: 01.577.844/0001-62



CONVOCAÇÃO PARA ASSINATURA DO CONTRATO

Assunto: CONCORRÊNCIA ELETRÔNICA Nº 011/2025 e PROCESSO ADMINISTRATIVO Nº 123/2025.

Contratada: M DOS S COELHO TRANSPORTES E SERVIÇOS LTDA - EPP.

Objeto: Contratação de pessoa jurídica para reforma e ampliação da Escola Pastor João Jonas, localizada no município de São Pedro dos Crentes – MA.

O MUNICIPIO DE SÃO PEDRO DOS CRENTES – MA, doravante denominada simplesmente **CONTRATANTE**, convoca a empresa **M DOS S COELHO TRANSPORTES E SERVIÇOS LTDA - EPP**, pessoa jurídica de direito privado, inscrita no CNPJ nº **39.630.316/0001-00**, sediada na Praça 17 de Abril, nº 11, Bairro Área Avançada, Fortaleza dos Nogueiras – MA, doravante denominada simplesmente **CONTRATADA**, a comparecer na sede da Prefeitura Municipal de São Pedro dos Crentes – MA, órgão público, inscrito no CNPJ sob o nº 01.577.844/0001-62, denominado **CONTRATANTE**, com sede na Avenida Canaã, s/n, Centro, São Pedro dos Crentes - MA, no prazo de até 02 (dois) dias para assinatura do Contrato nº 469/2025. CONCORRÊNCIA ELETRÔNICA Nº 011/2025 e PROCESSO ADMINISTRATIVO Nº 123/2025.

São Pedro dos Crentes - MA, 16 de dezembro de 2025.

ROMULO COSTA
ARRUDA:02823065369

Assinado de
forma digital por
ROMULO COSTA
ARRUDA:02823065369

Romulo Costa Arruda
Prefeito Municipal



ESTADO DO MARANHÃO
PREFEITURA MUNICIPAL DE SÃO PEDRO DOS CRENTES
Av. Canaã, s/n, Centro, São Pedro dos Crentes – MA, CEP: 65978-000



CONCORRÊNCIA ELETRÔNICA Nº 011/2025
PROCESSO ADMINISTRATIVO Nº 123/2025
SECRETARIA MUNICIPAL DE EDUCAÇÃO

CONTRATO DE PRESTAÇÃO DE SERVIÇOS Nº 469/2025, QUE FAZEM ENTRE SI A PREFEITURA MUNICIPAL DE SÃO PEDRO DOS CRENTES - MA E A EMPRESA M DOS S COELHO TRANSPORTES E SERVIÇOS LTDA – EPP.

O MUNICÍPIO DE SÃO PEDRO DOS CRENTES, com sede administrativa situada à Av. Canaã, s/n, Centro, São Pedro dos Crentes - MA, inscrito no CNPJ: 01.577.844/0001-62, neste ato representado pelo Prefeito Municipal, Sr. Romulo Costa Arruda, brasileiro, casado, agente político, portador Carteira de Identidade nº 028495292004-2 GEJSPC/MA e CPF nº 028.230.653-69, doravante denominada **CONTRATANTE**, e a empresa **M DOS S COELHO TRANSPORTES E SERVIÇOS LTDA - EPP**, inscrita no CNPJ: 39.630.316/0001-00, sediada na Praça 17 de Abril, nº 11, Bairro Área Avançada, Fortaleza dos Nogueiras - MA doravante designada **CONTRATADA**, neste ato representada pelo **Sr. Mauricio dos Santos Coelho**, brasileiro, empresário, portador da Carteira de Identidade nº 073742212021-2 SSP/MA e CPF nº 003.557.001-66, conforme atos constitutivos da empresa OU procuração apresentada nos autos, tendo em vista o que consta no Processo administrativo nº 123/2025 e em observância às disposições da Lei nº 14.133/2021, e demais legislação aplicável, resolvem celebrar o presente Termo de Contrato, decorrente da CONCORRÊNCIA ELETRÔNICA Nº 011/2025, mediante as cláusulas e condições a seguir enunciadas.

1. CLÁUSULA PRIMEIRA – OBJETO (art. 92, I e II)

1.1. O objeto do presente instrumento é a **Contratação de pessoa jurídica para reforma e ampliação da Escola Pastor João Jonas, localizada no município de São Pedro dos Crentes – MA**, nas condições estabelecidas no Termo de Referência.

1.2. Objeto da contratação:

ITEM	DESCRIÇÃO	MARCA	UNID	QUANT	V. UNIT.	V. TOTAL
01	Contratação de pessoa jurídica para reforma e ampliação da Escola Pastor João Jonas, localizada no município de São Pedro dos Crentes – MA.	N/C	SERVIÇO	01	R\$ 273.932,00	R\$ 273.932,00
					V. TOTAL	R\$ 273.932,00

2. CLÁUSULA SEGUNDA – VIGÊNCIA E PRORROGAÇÃO

2.1. O prazo de vigência da contratação é de 12 meses conforme cronograma do projeto básico.

PREFEITURA MUNICIPAL DE SÃO PEDRO DOS CRENTES

Av. Canaã, s/n, Centro, São Pedro dos Crentes – MA, CEP: 65978-000

www.saopedrodoscrentes.ma.gov.br



ESTADO DO MARANHÃO
PREFEITURA MUNICIPAL DE SÃO PEDRO DOS CRENTES
Av. Canaã, s/n, Centro, São Pedro dos Crentes – MA, CEP: 65978-000



contados da data de assinatura do Contrato, na forma do artigo 105 da Lei nº 14.133/2021.

2.2. O presente Contrato poderá ser alterado por interesse unilateral da Contratante ou por acordo entre as partes, mediante justificativa técnica, que será apreciada pela Contratante, tudo mediante Termo Aditivo, obedecendo ao disposto no Art. 124 com seus incisos e parágrafos, combinado com o Art. 115 e 132 da Lei Federal nº. 14.133/2021.

2.3. As alterações unilaterais a que se refere o item anterior, não poderão em hipótese alguma, transfigurar o objeto da presente contratação.

2.4. Nos casos de alteração unilateral do contrato nos moldes do item 2.1.1 que impliquem em aumento ou diminuição de encargos da contratada, a Contratante deverá reestabelecer, no mesmo termo aditivo, o equilíbrio econômico-financeiro do início do presente instrumento, tudo em consonância com os artigos 130 e 131 e PÚ do artigo 131.

2.5. Os eventuais períodos de paralisação dar-se-ão mediante autorização da CONTRATANTE, sendo justificadas, e o Cronograma de trabalho ajustado aos dias de efetiva realização dos serviços, de acordo com o Termo de Paralisação devidamente assinado pelas partes.

2.6. Em caso de impedimento, ordem de paralisação ou suspensão do contrato, o cronograma de execução será prorrogado automaticamente pelo tempo correspondente, anotadas tais circunstâncias mediante simples apostila.

2.7. Antes de prorrogar o prazo de vigência do contrato, a Administração deverá verificar a regularidade fiscal do contratado, consultando os cadastros nacionais e municipal de empresas inidôneas, emitindo as certidões negativas de inidoneidade, de impedimento e de débitos trabalhistas, e juntá-las ao respectivo processo.

2.8. O prazo de vigência será automaticamente prorrogado, independentemente de termo aditivo, quando o objeto não for concluído no período firmado acima, ressalvadas as providências cabíveis no caso de culpa do contratado, previstas neste instrumento.

2.9. O Prazo para execução dos Serviços está estimado em 05 (cinco) meses de acordo com o Cronograma Físico Financeiro, contados a partir da emissão da Ordem de Início dos Serviços emitida pela CONTRATANTE, e consequente ciência da CONTRATADA.

3. CLÁUSULA TERCEIRA – MODELOS DE EXECUÇÃO E GESTÃO CONTRATUAIS (art. 92, IV, VII e XVIII)

3.1. O regime de execução contratual, os modelos de gestão e de execução, assim como os prazos e condições de conclusão, entrega, observação e recebimento do objeto constam no Projeto Básico, anexo a este Contrato.

4. CLÁUSULA QUARTA – SUBCONTRATAÇÃO

PREFEITURA MUNICIPAL DE SÃO PEDRO DOS CRENTES

Av. Canaã, s/n, Centro, São Pedro dos Crentes – MA, CEP: 65978-000

www.saopedrodoscrentes.ma.gov.br



ESTADO DO MARANHÃO
PREFEITURA MUNICIPAL DE SÃO PEDRO DOS CRENTES
Av. Canaã, s/n, Centro, São Pedro dos Crentes – MA, CEP: 65978-000



4.1. Não será admitida a subcontratação do objeto contratual.

5. CLÁUSULA QUINTA – PREÇO (art. 92, V)

5.1. O valor total da contratação é de **R\$ 273.932,00 (duzentos e setenta e três mil e novecentos e trinta e dois reais)**.

5.2. No valor acima estão incluídas todas as despesas ordinárias diretas e indiretas decorrentes da execução do objeto, inclusive tributos e/ou impostos, encargos sociais, trabalhistas, previdenciários, fiscais e comerciais incidentes, taxa de administração, frete, seguro e outros necessários ao cumprimento integral do objeto da contratação.

6. CLÁUSULA SEXTA - PAGAMENTO (art. 92, V e VI)

6.1. A CONTRATANTE pagará à CONTRATADA pelos serviços explicitados na Cláusula Primeira, os valores unitários expressos na Planilha Orçamentária que é parte integrante do presente contrato.

6.2. Os serviços objeto deste contrato, serão no **O REGIME DE EXECUÇÃO É O DE EMPREITADA POR PREÇO GLOBAL**, desta forma a CONTRATANTE pagará de acordo com as medições apresentadas, baseadas nos serviços efetivamente executados.

6.3. A Nota Fiscal/Fatura será protocolada e encaminhada ao setor competente da CONTRATANTE, para conferência, atesto e posterior pagamento da execução dos serviços, a qual disporá de até 20 (vinte) dias para efetivação.

6.4. No caso de ocorrer a não aceitação dos serviços faturados (que deverá ser devidamente justificada) pela fiscalização da CONTRATANTE, será de imediato comunicado a CONTRATADA para retificação e apresentação da nova Fatura.

6.5. Fica vedado à CONTRATANTE efetuar o pagamento sob quaisquer títulos, indenizações ou ressarcimentos devidos pela CONTRATADA em face da legislação fiscal, previdenciária, social ou trabalhista.

6.6. Caso sejam constatados pela Fiscalização e/ou Contratante, erros, falhas ou divergências nos documentos de faturamento, o pagamento acima estabelecido só será contado a partir da data de reapresentação, pela Contratada, dos documentos de cobrança, devidamente corrigidos, não incidindo, neste caso, qualquer acréscimo ou ônus sobre tais pagamentos.

6.7. Ocorrendo a não aceitação pela fiscalização dos serviços faturados, será de imediato comunicado Empresa contratada para retificação e apresentação da nova fatura escoimada das causas de seu indeferimento.

PREFEITURA MUNICIPAL DE SÃO PEDRO DOS CRENTES

📍 Av. Canaã, s/n, Centro, São Pedro dos Crentes – MA, CEP: 65978-000

🌐 www.saopedrodoscrentes.ma.gov.br



ESTADO DO MARANHÃO
PREFEITURA MUNICIPAL DE SÃO PEDRO DOS CRENTES
Av. Canaã, s/n, Centro, São Pedro dos Crentes – MA, CEP: 65978-000



6.8. Havendo acréscimo e/ou redução dos serviços contratados, resultantes de modificações de projetos e/ou especificações autorizados por escrito, pela CONTRATANTE, os pagamentos serão efetuados com base nos preços unitários constantes da proposta do licitante vencedor, lavrando-se o Termo Aditivo, dentro do prazo de vigência contratual, desde que não ultrapasse o valor de referência de mercado seguido pela Administração.

6.9. Os preços contratados serão alterados para mais ou para menos, conforme o caso, se houver, após a data da apresentação da proposta, criação, alteração ou extinção de quaisquer tributos ou encargos legais ou a superveniência de disposições legais, com comprovada repercussão sobre os preços dos contratos, conforme preconiza o art. 134 da Lei 14.133/2021.

6.10. Os pagamentos dos serviços poderão ser sustados pela CONTRATANTE, nos seguintes casos:

6.10.1. Não cumprimento de obrigações assumidas pela CONTRATADA para com terceiros, que possam de alguma forma prejudicar a CONTRATANTE;

6.10.2. Inadimplência de obrigações da CONTRATADA para com a CONTRATANTE, por decorrência do presente Contrato;

6.10.3. Não cumprimento do disposto nas Instruções fornecidas pela CONTRATANTE e nos demais Anexos do Edital;

6.10.4. Erros ou vícios constatados nas Faturas.

7. CLÁUSULA SÉTIMA - REAJUSTE (art. 92. V)

7.1. Os preços inicialmente contratados são fixos e irreeajustáveis no prazo de um ano contado da data do orçamento.

7.2. O orçamento estimado pela Administração baseou-se nas planilhas referenciais elaboradas com base no SINAPI do mês novembro do ano de 2024.

7.3. Após o interregno de um ano, os preços iniciais poderão ser reajustados mediante a aplicação, pelo contratante, do índice INCC - **Índice Nacional de Custo da Construção**, exclusivamente para as obrigações iniciadas e concluídas após a ocorrência da anualidade.

7.4. Nos reajustes subsequentes ao primeiro, o interregno mínimo de um ano será contado a partir dos efeitos financeiros do último reajuste.

7.5. No caso de atraso ou não divulgação do(s) índice (s) de reajustamento, o contratante pagará ao contratado a importância calculada pela última variação conhecida, liquidando a diferença correspondente tão logo seja(m) divulgado(s) o(s) índice(s) definitivo(s).



ESTADO DO MARANHÃO
PREFEITURA MUNICIPAL DE SÃO PEDRO DOS CRENTES
Av. Canaã, s/n, Centro, São Pedro dos Crentes – MA, CEP: 65978-000



7.6. Fica o Contratado obrigado a apresentar memória de cálculo referente ao reajustamento de preços do valor remanescente, sempre que este ocorrer.

7.7. Nas aferições finais, o(s) índice(s) utilizado(s) para reajuste será(ão), obrigatoriamente, o(s) definitivo(s).

7.8. Caso o(s) índice(s) estabelecido(s) para reajustamento venha(m) a ser extinto(s) ou de qualquer forma não possa(m) mais ser utilizado(s), será(ão) adotado(s), em substituição, o(s) que vier(em) a ser determinado(s) pela legislação então em vigor.

7.9. Na ausência de previsão legal quanto ao índice substituto, as partes elegerão novo índice oficial, para reajustamento do preço do valor remanescente, por meio de termo aditivo.

7.10. O reajuste será realizado por apostilamento.

8. CLÁUSULA OITAVA - OBRIGAÇÕES DO CONTRATANTE (art. 92. X, XI e XIV)

8.1. São obrigações da contratante:

8.1.1. Exigir o cumprimento de todas as obrigações assumidas pelo Contratado, de acordo com o contrato e seus anexos;

8.1.2. Receber o objeto no prazo e condições estabelecidas no Projeto Básico;

8.1.3. Notificar o Contratado por escrito da ocorrência de eventuais imperfeições, falhas ou irregularidades constatadas no curso da execução dos serviços, fixando prazo para a sua correção, certificando-se de que as soluções por ele propostas sejam as mais adequadas;

8.1.4. Notificar o Contratado, por escrito, sobre vícios, defeitos ou incorreções verificadas no objeto fornecido, para que seja por ele substituído, reparado ou corrigido, no total ou em parte, às suas expensas;

8.1.5. Acompanhar e fiscalizar a execução do contrato e o cumprimento das obrigações pelo Contratado;

8.1.6. Comunicar a empresa para emissão de Nota Fiscal no que se refere à parcela incontroversa da execução do objeto, para efeito de liquidação e pagamento, quando houver controvérsia sobre a execução do objeto, quanto à dimensão, qualidade e quantidade, conforme o art. 143 da Lei nº 14.133, de 2021;

8.1.7. Efetuar o pagamento ao Contratado do valor correspondente à execução do objeto, no prazo, forma e condições estabelecidos no presente Contrato e no Projeto Básico;

8.1.8. Aplicar ao Contratado as sanções previstas na lei e neste Contrato;

8.1.9. Cientificar o órgão de representação judicial do Município para adoção das medidas cabíveis quando do descumprimento de obrigações pelo Contratado;

8.1.10. Explicitamente emitir decisão sobre todas as solicitações e reclamações relacionadas à

PREFEITURA MUNICIPAL DE SÃO PEDRO DOS CRENTES

Av. Canaã, s/n, Centro, São Pedro dos Crentes – MA, CEP: 65978-000

www.saopedrodoscrentes.ma.gov.br



ESTADO DO MARANHÃO
PREFEITURA MUNICIPAL DE SÃO PEDRO DOS CRENTES
Av. Canaã, s/n, Centro, São Pedro dos Crentes – MA, CEP: 65978-000



execução do presente Contrato, ressalvados os requerimentos manifestamente impertinentes, meramente protelatórios ou de nenhum interesse para a boa execução do ajuste.

8.1.11. A Administração terá o prazo de 10 (dez) dias, a contar da data do protocolo do requerimento para decidir, admitida a prorrogação motivada, por igual período.

8.1.12. Responder eventuais pedidos de reestabelecimento do equilíbrio econômico-financeiro feitos pelo contratado no prazo máximo de 20 (vinte) dias.

8.1.13. Notificar os emitentes das garantias quanto ao início de processo administrativo para apuração de descumprimento de cláusulas contratuais.

8.1.14. Comunicar o Contratado na hipótese de posterior alteração do projeto pelo Contratante, no caso do art. 93, §2º, da Lei nº 14.133, de 2021.

8.1.15. Fornecer por escrito as informações necessárias para o desenvolvimento dos serviços objeto do contrato.

8.1.16. Realizar avaliações periódicas da qualidade dos serviços, após seu recebimento.

8.1.17. Assegurar que o ambiente de trabalho, inclusive seus equipamentos e instalações, apresentem condições adequadas ao cumprimento, pelo Contratado, das normas de segurança e saúde no trabalho, quando o serviço for executado em suas dependências, ou em local por ela designado.

8.1.18. Não responder por quaisquer compromissos assumidos pelo Contratado com terceiros, ainda que vinculados à execução do contrato, bem como por qualquer dano causado a terceiros em decorrência de ato do Contratado, de seus empregados, prepostos ou subordinados.

8.1.19. Previamente à expedição da ordem de serviço, verificar pendências, liberar áreas e/ou adotar providências cabíveis para a regularidade do início da sua execução.

9. CLÁUSULA NONA - OBRIGAÇÕES DO CONTRATADO (art. 92, XIV, XVI e XVII)

9.1. O Contratado deve cumprir todas as obrigações constantes deste Contrato e de seus anexos, assumindo como exclusivamente seus os riscos e as despesas decorrentes da boa e perfeita execução do objeto, observando, ainda, as obrigações a seguir dispostas:

9.1.1. Responsabilizar-se pelos vícios e danos decorrentes do objeto, de acordo com o Código de Defesa do Consumidor (Lei nº 8.078, de 1990);

9.1.2. Comunicar ao contratante, no prazo máximo de 24 (vinte e quatro) horas que antecede a data da entrega, os motivos que impossibilitem o cumprimento do prazo previsto, com a devida comprovação;

9.1.3. Atender às determinações regulares emitidas pelo fiscal ou gestor do contrato ou autoridade superior (art. 137, II, da Lei nº 14.133, de 2021) e prestar todo esclarecimento ou informação por eles solicitados;



ESTADO DO MARANHÃO
PREFEITURA MUNICIPAL DE SÃO PEDRO DOS CRENTES
Av. Canaã, s/n, Centro, São Pedro dos Crentes – MA, CEP: 65978-000



- 9.1.4. Reparar, corrigir, remover, reconstruir ou substituir, às suas expensas, no total ou em parte, no prazo fixado pelo fiscal do contrato, os bens nos quais se verificarem vícios, defeitos ou incorreções resultantes da execução ou dos materiais empregados;
- 9.1.5. Responsabilizar-se pelos vícios e danos decorrentes da execução do objeto, de acordo com o Código de Defesa do Consumidor (Lei nº 8.078, de 1990), bem como por todo e qualquer dano causado à Administração ou terceiros, não reduzindo essa responsabilidade a fiscalização ou o acompanhamento da execução contratual pelo Contratante, que ficará autorizado a descontar dos pagamentos devidos ou da garantia, caso exigida no edital, o valor correspondente aos danos sofridos;
- 9.1.6. Efetuar comunicação ao Contratante, assim que tiver ciência da impossibilidade de realização ou finalização do serviço no prazo estabelecido, para adoção de ações de contingência cabíveis;
- 9.1.7. Não contratar, durante a vigência do contrato, cônjuge, companheiro ou parente em linha reta, colateral ou por afinidade, até o terceiro grau, de dirigente do contratante ou do fiscal ou gestor do contrato, nos termos do artigo 48, parágrafo único, da Lei nº 14.133, de 2021;
- 9.1.8. Responsabilizar-se pelo cumprimento das obrigações previstas em Acordo, Convenção, Dissídio Coletivo de Trabalho ou equivalentes das categorias abrangidas pelo contrato, por todas as obrigações trabalhistas, sociais, previdenciárias, tributárias e as demais previstas em legislação específica, cuja inadimplência não transfere a responsabilidade ao Contratante;
- 9.1.9. Comunicar ao Fiscal do contrato, no prazo de 24 (vinte e quatro) horas, qualquer ocorrência anormal ou acidente que se verifique no local dos serviços;
- 9.1.10. Paralisar, por determinação do Contratante, qualquer atividade que não esteja sendo executada de acordo com a boa técnica ou que ponha em risco a segurança de pessoas ou bens de terceiros;
- 9.1.11. Manter durante toda a vigência do contrato, em compatibilidade com as obrigações assumidas, todas as condições exigidas para habilitação na licitação;
- 9.1.12. Cumprir, durante todo o período de execução do contrato, a reserva de cargos prevista em lei para pessoa com deficiência, para reabilitado da Previdência Social ou para aprendiz, bem como as reservas de cargos previstas na legislação (art. 116);
- 9.1.13. Comprovar a reserva de cargos a que se refere a cláusula acima, no prazo fixado pelo fiscal do contrato, com a indicação dos empregados que preencheram as referidas vagas (art. 116, parágrafo único);
- 9.1.14. Guardar sigilo sobre todas as informações obtidas em decorrência do cumprimento do contrato;
- 9.1.15. Arcar com o ônus decorrente de eventual equívoco no dimensionamento dos quantitativos de sua proposta, inclusive quanto aos custos variáveis decorrentes de fatores futuros e incertos, devendo complementá-los, caso o previsto inicialmente em sua proposta não seja satisfatório para o



ESTADO DO MARANHÃO
PREFEITURA MUNICIPAL DE SÃO PEDRO DOS CRENTES
Av. Canaã, s/n, Centro, São Pedro dos Crentes – MA, CEP: 65978-000



atendimento do objeto da contratação, exceto quando ocorrer algum dos eventos arrolados no art. 124, II, d, da Lei nº 14.133, de 2021;

9.1.16. Cumprir, além dos postulados legais vigentes de âmbito federal, estadual ou municipal, as normas de segurança do Contratante;

9.1.17. Apresentar ao Contratante, quando for o caso, a relação nominal dos empregados que adentrarão no órgão para a execução do serviço;

9.1.18. Observar os preceitos da legislação sobre a jornada de trabalho, conforme a categoria profissional.

9.1.19. Atender às solicitações do Contratante quanto à substituição dos empregados alocados, no prazo fixado pela fiscalização do contrato, nos casos em que ficar constatado descumprimento das obrigações relativas à execução do serviço, conforme descrito nas especificações do objeto.

9.1.20. Instruir seus empregados quanto à necessidade de acatar as Normas Internas do Contratante.

9.1.21. Instruir seus empregados a respeito das atividades a serem desempenhadas, alertando-os a não executarem atividades não abrangidas pelo contrato, devendo o Contratado relatar ao Contratante toda e qualquer ocorrência neste sentido, a fim de evitar desvio de função.

9.1.22. Instruir os seus empregados, quanto à prevenção de incêndios nas áreas do Contratante.

9.1.23. Adotar as providências e precauções necessárias, inclusive consulta nos respectivos órgãos, se necessário for, a fim de que não venham a ser danificadas as redes hidrossanitárias, elétricas e de comunicação.

9.1.24. Estar registrada ou inscrita no Conselho Profissional competente, conforme as áreas de atuação previstas no Termo de Referência, em plena validade.

9.1.25. Obter junto aos órgãos competentes, conforme o caso, as licenças necessárias e demais documentos e autorizações exigíveis, na forma da legislação aplicável.

9.1.26. Elaborar o Diário de Obra, incluindo diariamente, pelo Engenheiro preposto responsável, as informações sobre o andamento do empreendimento, tais como, número de funcionários, de equipamentos, condições de trabalho, condições meteorológicas, serviços executados, registro de ocorrências e outros fatos relacionados, bem como os comunicados à Fiscalização e situação das atividades em relação ao cronograma previsto.

9.1.27. Refazer, às suas expensas, os trabalhos executados em desacordo com o estabelecido nas especificações, bem como substituir aqueles realizados com materiais defeituosos ou com vício de construção, pelo prazo de 05 (cinco) anos, contado da data de emissão do Termo de Recebimento Definitivo.

9.2. Observar as diretrizes, critérios e procedimentos para a gestão dos resíduos da construção civil estabelecidos na Resolução nº 307, de 05/07/2002, com as alterações posteriores, do Conselho Nacional de Meio Ambiente - CONAMA, conforme artigo 4º, §§ 2º e 3º, da Instrução Normativa



ESTADO DO MARANHÃO
PREFEITURA MUNICIPAL DE SÃO PEDRO DOS CRENTES
Av. Canaã, s/n, Centro, São Pedro dos Crentes – MA, CEP: 65978-000



SLTI/MP nº 1, de 19/01/2010, nos seguintes termos:

9.2.1. O gerenciamento dos resíduos originários da contratação deverá obedecer às diretrizes técnicas e procedimentos do Programa Municipal de Gerenciamento de Resíduos da Construção Civil, ou do Projeto de Gerenciamento de Resíduos da Construção Civil apresentado ao órgão competente, conforme o caso.

9.3. Nos termos dos artigos 3º e 10º da Resolução CONAMA nº 307, de 05/07/2002, o Contratado deverá providenciar a destinação ambientalmente adequada dos resíduos da construção civil originários da contratação, obedecendo, no que couber, aos seguintes procedimentos:

9.3.1. resíduos Classe A (reutilizáveis ou recicláveis como agregados): deverão ser reutilizados ou reciclados na forma de agregados, ou encaminhados a aterros de resíduos classe A de preservação de material para usos futuros;

9.3.2. resíduos Classe B (recicláveis para outras destinações): deverão ser reutilizados, reciclados ou encaminhados a áreas de armazenamento temporário, sendo dispostos de modo a permitir a sua utilização ou reciclagem futura;

9.3.4. resíduos Classe C (para os quais não foram desenvolvidas tecnologias ou aplicações economicamente viáveis que permitam a sua reciclagem/recuperação): deverão ser armazenados, transportados e destinados em conformidade com as normas técnicas específicas;

9.3.5. resíduos Classe D (perigosos, contaminados ou prejudiciais à saúde): deverão ser armazenados, transportados, reutilizados e destinados em conformidade com as normas técnicas específicas.

9.4. Em nenhuma hipótese o Contratado poderá dispor os resíduos originários da contratação em aterros de resíduos sólidos urbanos, áreas de “bota fora”, encostas, corpos d’água, lotes vagos e áreas protegidas por Lei, bem como em áreas não licenciadas.

9.5. Para fins de fiscalização do fiel cumprimento do Programa Municipal de Gerenciamento de Resíduos da Construção Civil, ou do Projeto de Gerenciamento de Resíduos da Construção Civil, conforme o caso, o Contratado comprovará, sob pena de multa, que todos os resíduos removidos estão acompanhados de Controle de Transporte de Resíduos, em conformidade com as normas da Agência Brasileira de Normas Técnicas - ABNT, ABNT NBR ns. 15.112, 15.113, 15.114, 15.115 e 15.116, de 2004.

9.6. Responder por qualquer acidente de trabalho na execução dos serviços, por uso indevido de patentes registradas em nome de terceiros, por danos resultantes de defeitos ou incorreções dos serviços ou dos bens do Contratante, de seus funcionários ou de terceiros, ainda que ocorridos em via pública junto ao serviço de engenharia.

9.7. Providenciar, conforme o caso, as ligações definitivas das utilidades previstas no projeto (água, esgoto, gás, energia elétrica, telefone etc.), bem como atuar junto aos órgãos federais, estaduais e municipais e concessionárias de serviços públicos para a obtenção de licenças e regularização dos serviços e atividades concluídas (ex.: Habite-se, Licença Ambiental de Operação etc.).



ESTADO DO MARANHÃO
PREFEITURA MUNICIPAL DE SÃO PEDRO DOS CRENTES
Av. Canaã, s/n, Centro, São Pedro dos Crentes – MA, CEP: 65978-000



10. CLÁUSULA DÉCIMA– GARANTIA DE EXECUÇÃO (art. 92, XII)

10.1. Não haverá exigência de garantia contratual da execução.

11. CLÁUSULA DÉCIMA PRIMEIRA – INFRAÇÕES E SANÇÕES ADMINISTRATIVAS (art. 92, XIV)

11.1. Comete infração administrativa, nos termos da Lei nº 14.133, de 2021, o contratado que:

- a) der causa à inexecução parcial do contrato;
- b) der causa à inexecução parcial do contrato que cause grave dano à Administração ou ao funcionamento dos serviços públicos ou ao interesse coletivo;
- c) der causa à inexecução total do contrato;
- d) ensejar o retardamento da execução ou da entrega do objeto da contratação sem motivo justificado;
- e) apresentar documentação falsa ou prestar declaração falsa durante a execução do contrato;
- f) praticar ato fraudulento na execução do contrato;
- g) comportar-se de modo inidôneo ou cometer fraude de qualquer natureza;
- h) praticar ato lesivo previsto no art. 5º da Lei nº 12.846, de 1º de agosto de 2013.

11.2. Serão aplicadas ao contratado que incorrer nas infrações acima descritas as seguintes sanções:

I. **Advertência**, quando o contratado der causa à inexecução parcial do contrato, sempre que não se justificar a imposição de penalidade mais grave (art. 156, §2º, da Lei nº 14.133, de 2021);

II. **Impedimento de licitar e contratar**, quando praticadas as condutas descritas nas alíneas “b”, “c” e “d” do subitem acima deste Contrato, sempre que não se justificar a imposição de penalidade mais grave (art. 156, § 4º, da Lei nº 14.133, de 2021);

III. **Declaração de inidoneidade para licitar e contratar**, quando praticadas as condutas descritas nas alíneas “e”, “f”, “g” e “h” do subitem acima deste Contrato, bem como nas alíneas “b”, “c” e “d”, que justifiquem a imposição de penalidade mais grave (art. 156, §5º, da Lei nº 14.133, de 2021).

IV. Multa:

(1) Moratória de 1% (um por cento) por dia de atraso injustificado sobre o valor da parcela inadimplida, até o limite de 10 (dez) dias;

(2) Moratória de 0,07% (sete centésimos por cento) do valor total do contrato por dia de atraso injustificado, até o máximo de 2% (dois por cento), pela inobservância do prazo fixado para apresentação, suplementação ou reposição da garantia.

a) O atraso superior a 10 (dez) dias autoriza a Administração a promover a extinção do contrato por



ESTADO DO MARANHÃO
PREFEITURA MUNICIPAL DE SÃO PEDRO DOS CRENTES
Av. Canaã, s/n, Centro, São Pedro dos Crentes – MA, CEP: 65978-000



descumprimento ou cumprimento irregular de suas cláusulas, conforme dispõe o inciso I do art. 137 da Lei n. 14.133, de 2021.

11.3. A aplicação das sanções previstas neste Contrato não exclui, em hipótese alguma, a obrigação de reparação integral do dano causado ao Contratante (art. 156, §9º, da Lei nº 14.133, de 2021).

11.4. Todas as sanções previstas neste Contrato poderão ser aplicadas cumulativamente com a multa (art. 156, §7º, da Lei nº 14.133, de 2021).

11.5. Antes da aplicação da multa será facultada a defesa do interessado no prazo de 15 (quinze) dias úteis, contado da data de sua intimação (art. 157, da Lei nº 14.133, de 2021).

11.6. Se a multa aplicada e as indenizações cabíveis forem superiores ao valor do pagamento eventualmente devido pelo Contratante ao Contratado, além da perda desse valor, a diferença será descontada da garantia prestada ou será cobrada judicialmente (art. 156, §8º, da Lei nº 14.133, de 2021).

11.7. Previamente ao encaminhamento à cobrança judicial, a multa poderá ser recolhida administrativamente no prazo máximo de 30 (trinta) dias, a contar da data do recebimento da comunicação enviada pela autoridade competente.

11.8. A aplicação das sanções realizar-se-á em processo administrativo que assegure o contraditório e a ampla defesa ao Contratado, observando-se o procedimento previsto no **caput** e parágrafos do art. 158 da Lei nº 14.133, de 2021, para as penalidades de impedimento de licitar e contratar e de declaração de inidoneidade para licitar ou contratar.

11.9. Na aplicação das sanções serão considerados (art. 156, §1º, da Lei nº 14.133, de 2021):

- a) a natureza e a gravidade da infração cometida;
- b) as peculiaridades do caso concreto;
- c) as circunstâncias agravantes ou atenuantes;
- d) os danos que dela provierem para o Contratante;
- e) a implantação ou o aperfeiçoamento de programa de integridade, conforme normas e orientações dos órgãos de controle.

11.10. Os atos previstos como infrações administrativas na Lei nº 14.133, de 2021, ou em outras leis de licitações e contratos da Administração Pública que também sejam tipificados como atos lesivos na Lei nº 12.846, de 2013, serão apurados e julgados conjuntamente, nos mesmos autos, observados o rito procedimental e autoridade competente definidos na referida Lei (art. 159).

11.11. A personalidade jurídica do Contratado poderá ser desconsiderada sempre que utilizada com abuso do direito para facilitar, encobrir ou dissimular a prática dos atos ilícitos previstos neste Contrato ou para provocar confusão patrimonial, e, nesse caso, todos os efeitos das sanções aplicadas à pessoa jurídica serão estendidos aos seus administradores e sócios com poderes de administração, à pessoa jurídica sucessora ou à empresa do mesmo ramo com relação de coligação ou controle, de fato



ESTADO DO MARANHÃO
PREFEITURA MUNICIPAL DE SÃO PEDRO DOS CRENTES
Av. Canaã, s/n, Centro, São Pedro dos Crentes – MA, CEP: 65978-000



ou de direito, com o Contratado, observados, em todos os casos, o contraditório, a ampla defesa e a obrigatoriedade de análise jurídica prévia (art. 160, da Lei nº 14.133, de 2021).

11.12. O Contratante deverá, no prazo máximo de 15 (quinze) dias úteis, contado da data de aplicação da sanção, informar e manter atualizados os dados relativos às sanções por ela aplicadas, para fins de publicidade no Cadastro Nacional de Empresas Inidôneas e Suspensas (Ceis) e no Cadastro Nacional de Empresas Punidas (Cnep), instituídos no âmbito do Poder Executivo Federal. (Art. 161, da Lei nº 14.133, de 2021).

11.13. As sanções de impedimento de licitar e contratar e declaração de inidoneidade para licitar ou contratar são passíveis de reabilitação na forma do art. 163 da Lei nº 14.133/21.

11.14. Os débitos do contratado para com a Administração contratante, resultantes de multa administrativa e/ou indenizações, não inscritos em dívida ativa, poderão ser compensados, total ou parcialmente, com os créditos devidos pelo referido órgão decorrentes deste mesmo contrato ou de outros contratos administrativos que o contratado possua com o mesmo órgão ora contratante, na forma da Instrução Normativa SEGES/ME nº 26, de 13 de abril de 2022.

12. CLÁUSULA DÉCIMA SEGUNDA – DA EXTINÇÃO CONTRATUAL (art. 92, XIX)

12.1. O contrato será extinto quando cumpridas as obrigações de ambas as partes, ainda que isso ocorra antes do prazo estipulado para tanto.

12.2. Se as obrigações não forem cumpridas no prazo estipulado, a vigência ficará prorrogada até a conclusão do objeto, caso em que deverá a Administração providenciar a readequação do cronograma fixado para o contrato.

12.3. Quando a não conclusão do contrato referida no item anterior decorrer de culpa do contratado:

- a) ficará ele constituído em mora, sendo-lhe aplicáveis as respectivas sanções administrativas; e
- b) poderá a Administração optar pela extinção do contrato e, nesse caso, adotará as medidas admitidas em lei para a continuidade da execução contratual.

12.4. O contrato poderá ser extinto antes de cumpridas as obrigações nele estipuladas, ou antes do prazo nele fixado, por algum dos motivos previstos no artigo 137 da Lei nº 14.133/21, bem como amigavelmente, assegurados o contraditório e a ampla defesa.

12.5. Nesta hipótese, aplicam-se também os artigos 138 e 139 da mesma Lei.

12.6. A alteração social ou a modificação da finalidade ou da estrutura da empresa não ensejará a extinção se não restringir sua capacidade de concluir o contrato.

12.7. Se a operação implicar mudança da pessoa jurídica contratada, deverá ser formalizado termo aditivo para alteração subjetiva.

12.8. O termo de extinção, sempre que possível, será precedido:



12.8.1. Balanço dos eventos contratuais já cumpridos ou parcialmente cumpridos;

12.8.2. Relação dos pagamentos já efetuados e ainda devidos;

12.8.3. Indenizações e multas.

12.9. A extinção do contrato não configura óbice para o reconhecimento do desequilíbrio econômico-financeiro, hipótese em que será concedida indenização por meio de termo indenizatório (art. 131, caput, da Lei n.º 14.133, de 2021).

12.10. O contrato poderá ser extinto caso se constate que o contratado mantém vínculo de natureza técnica, comercial, econômica, financeira, trabalhista ou civil com dirigente do órgão ou entidade contratante ou com agente público que tenha desempenhado função na licitação ou atue na fiscalização ou na gestão do contrato, ou que deles seja cônjuge, companheiro ou parente em linha reta, colateral ou por afinidade, até o terceiro grau (art. 14, inciso IV, da Lei n.º 14.133, de 2021).

13. CLÁUSULA DÉCIMA TERCEIRA – DOTAÇÃO ORÇAMENTÁRIA (art. 92, VIII)

13.1. As despesas para atender a esta licitação estão programadas em dotação orçamentária própria, prevista no orçamento do Município para o exercício de 2025/2026, na classificação abaixo:

12 – FUNDEB – FUNDO DE MANUT. DES. EDUCAÇÃO BASICA

12.361.0403.1035 – Construção, Ampliação e Reforma de unidades escolares

4.4.90.51.00 – Obras e Instalações

08 – MANUTENÇÃO E DESENVOLVIMENTO DO ENSINO

12.361.0403.1019 – Construção, Ampliação e reforma de unidades escolares

4.4.90.51.00 – Obras e Instalações

14. CLÁUSULA DÉCIMA QUARTA – DOS CASOS OMISSOS (art. 92, III)

14.1. Os casos omissos serão decididos pelo contratante, segundo as disposições contidas na Lei nº 14.133, de 2021, e demais normas federais aplicáveis e, subsidiariamente, segundo as disposições contidas na Lei nº 8.078, de 1990 – Código de Defesa do Consumidor – e normas e princípios gerais dos contratos.

15. CLÁUSULA DÉCIMA QUITA – ALTERAÇÕES

15.1. Eventuais alterações contratuais reger-se-ão pela disciplina dos arts. 124 e seguintes da Lei nº 14.133, de 2021.

15.2. O contratado é obrigado a aceitar, nas mesmas condições contratuais, os acréscimos ou supressões que se fizerem necessários, até o limite de 25% (vinte e cinco por cento) do valor inicial atualizado do contrato.

15.3. As alterações contratuais deverão ser promovidas mediante celebração de termo aditivo,



ESTADO DO MARANHÃO
PREFEITURA MUNICIPAL DE SÃO PEDRO DOS CRENTES
Av. Canaã, s/n, Centro, São Pedro dos Crentes – MA, CEP: 65978-000



submetido à prévia aprovação da consultoria jurídica do contratante, salvo nos casos de justificada necessidade de antecipação de seus efeitos, hipótese em que a formalização do aditivo deverá ocorrer no prazo máximo de 1 (um) mês (art. 132 da Lei nº 14.133, de 2021).

15.4. Registros que não caracterizam alteração do contrato podem ser realizados por simples apostila, dispensada a celebração de termo aditivo, na forma do art. 136 da Lei nº 14.133, de 2021.

16. CLÁUSULA DÉCIMA SEXTA– PUBLICAÇÃO

16.1. Incumbirá à CONTRATANTE providenciar a publicação deste instrumento, por extrato, no Diário Oficial, de acordo com o previsto na Lei nº 14.133/2021.

17. CLÁUSULA DÉCIMA SÉTIMA– FORO (art. 92, §1º)

17.1. Fica eleito o Foro da Comarca de BALSAS- MA, para dirimir os litígios que decorrerem da execução deste Termo de Contrato que não puderem ser compostos pela conciliação, conforme art. 92, §1º, da Lei nº 14.133/21.

São Pedro dos Crentes – MA, 16 de dezembro de 2025.

ROMULO COSTA Assinado de forma
ARRUDA:028230 digital por ROMULO
COSTA
65369 ARRUDA:02823065369

ROMULO COSTA ARRUDA
PREFEITO MUNICIPAL
REPRESENTANTE LEGAL DO CONTRATANTE

MAURICIO DOS SANTOS COELHO:00355700166 Assinado de forma digital por MAURICIO DOS SANTOS COELHO:00355700166
Dados: 2025.12.17 13:59:26 -03'00'

M DOS S COELHO TRANSPORTES E SERVIÇOS LTDA - EPP
CNPJ: 39.630.316/0001-00
SR. MAURICIO DOS SANTOS COELHO
RESPONSÁVEL LEGAL DA CONTRATADA

Guilherme Pinheiro Machado Silva
GUILHERME PINHEIRO MACHADO SILVA
CPF: 074.640.593-60

PORTARIA Nº 044/2025
FISCAL DE CONTRATOS

TESTEMUNHAS:

1 *Amo Carine dos Santos Cardoso* CPF: *061.449.473-70*
2 *Stulda Cardoso Sobrinho* CPF: *621.280.653-56*



ESTADO DO MARANHÃO
PREFEITURA MUNICIPAL DE SÃO PEDRO DOS CRENTES
CNPJ: 01.577.844/0001-62

GABINETE DO PREFEITO

PORTARIA N.º 044/2025 DE 07 DE JANEIRO DE 2025

Dispõe de designação, e dá outras providências...

O **PREFEITO MUNICIPAL DE SÃO PEDRO DOS CRENTES-MA**, nos termos do Art. 37, inciso II, da Constituição Federal de 1988 e na Lei Orgânica do Município de São Pedro dos Crentes, no uso de suas atribuições legais...

RESOLVE:

Art. 1º - DESIGNAR à Sr. GUILHERME PINHEIRO MACHADO SILVA, com contrato Individual de Trabalho em caráter Temporário, por excepcional interesse público, em Regime Especial de Direito Administrativo (REDA) na área de ENGENHEIRO CIVIL, portador do CPF N.º. 074.640.593-60 e do RG de n.º 051058372014-6 SSP/MA, como Fiscal de Contratos da Secretaria Municipal de Infraestrutura.

Art. 2º - Esta Portaria entra vigor em 06 de janeiro de 2025, independente da data da sua publicação.

Registre-se. Publique-se. Intime-se. Cumpra-se.

Gabinete do **PREFEITO DO MUNICÍPIO DE SÃO PEDRO DOS CRENTES**, Estado do Maranhão, aos 07 dia de janeiro de 2025.

ROMULO COSTA Assinado de forma
ARRUDA:0282306 digital por ROMULO
5369 COSTA
ARRUDA:02823065369
Romulo Costa Arruda
Prefeito Municipal



Dispõe de designação, e dá outras providências...

O **PREFEITO MUNICIPAL DE SÃO PEDRO DOS CRENTES-MA**, nos termos do Art. 37, inciso II, da Constituição Federal de 1988 e na Lei Orgânica do Município de São Pedro dos Crentes, no uso de suas atribuições legais...

RESOLVE:

Art. 1º - DESIGNAR à Sra. **DELINAN DE SOUSA NASCIMENTO**, em cargo de comissão de Assessora Especial II, portadora do CPF Nº. 522.193.483-34 e do RG de nº 62029292017-1 SSP/MA, como **Fiscal de Contratos da Secretaria Municipal de Administração**.

Art. 2º - Esta Portaria entra vigor em 06 de janeiro de 2025, independente da data da sua publicação.

Registre-se. Publique-se. Intime-se. Cumpra-se.

Gabinete do **PREFEITO DO MUNICÍPIO DE SÃO PEDRO DOS CRENTES**, Estado do Maranhão, aos 07 dias de janeiro de 2025.

Romulo Costa Arruda
Prefeito Municipal

Publicado por: ANE CARINE DOS SANTOS CARDOSO
Código identificador: d1402df029b051be7f2849308479c9c1

PORTARIA N.º 044/2025 DE 07 DE JANEIRO DE 2025

Dispõe de designação, e dá outras providências...

O **PREFEITO MUNICIPAL DE SÃO PEDRO DOS CRENTES-MA**, nos termos do Art. 37, inciso II, da Constituição Federal de 1988 e na Lei Orgânica do Município de São Pedro dos Crentes, no uso de suas atribuições legais...

RESOLVE:

Art. 1º - DESIGNAR à Sr. **GUILHERME PINHEIRO MACHADO SILVA**, com contrato Individual de Trabalho em caráter Temporário, por excepcional interesse público, em **Regime Especial de Direito Administrativo (REDA)** na área de **ENGENHEIRO CIVIL**, portador do CPF Nº. 074.640.593-60 e do RG de nº 051058372014-6 SSP/MA, como **Fiscal de Contratos da Secretaria Municipal de Infraestrutura**.

Art. 2º - Esta Portaria entra vigor em 06 de janeiro de 2025, independente da data da sua publicação.

Registre-se. Publique-se. Intime-se. Cumpra-se.

Gabinete do **PREFEITO DO MUNICÍPIO DE SÃO PEDRO DOS CRENTES**, Estado do Maranhão, aos 07 dias de janeiro de 2025.

Romulo Costa Arruda
Prefeito Municipal

Publicado por: ANE CARINE DOS SANTOS CARDOSO
Código identificador: e7566c5e0cac7269d4d0381e40dd108

PORTARIA N.º 045/2025 DE 07 DE JANEIRO DE 2025

Dispõe de designação, e dá outras providências...

O **PREFEITO MUNICIPAL DE SÃO PEDRO DOS CRENTES-MA**, nos termos do Art. 37, Inciso II, da Constituição Federal de 1988 e na Lei Orgânica do Município de São Pedro dos Crentes, no uso de suas atribuições legais...

RESOLVE:

Art. 1º - DESIGNAR à Sra. **LEANES PEREIRA SOBRINHO**, em cargo efetivo de Auxiliar Administrativo na Secretaria Municipal de Educação, portador(a) do CPF sob o nº 934.367.183-00 e do RG de nº 15041220008 SSP/MA, como **Fiscal de Contratos da Secretaria Municipal de Educação**.

Art. 2º - Esta Portaria entra em vigor em 06 de janeiro de 2025, independentemente da sua publicação.

Registre-se. Publique-se. Intime-se. Cumpra-se.

Gabinete do **PREFEITO DO MUNICÍPIO DE SÃO PEDRO DOS CRENTES**, Estado do Maranhão, aos 07 dias de janeiro de 2025.

Romulo Costa Arruda
Prefeito Municipal

Publicado por: ANE CARINE DOS SANTOS CARDOSO
Código identificador: f0491c24bfe68fceb0dd2eca20060b

PORTARIA Nº 040/2025 07 DE JANEIRO DE 2025

Constitui a Comissão de Contratação e designa servidor para atuação como Agente de Contratação e Membros da Equipe de Apoio, de acordo com a Lei Federal 14.133/2021.

O Município de **SÃO PEDRO DOS CRENTES, ESTADO DO MARANHÃO**, no uso de suas atribuições legais e com fundamento na Lei Orgânica do Município e Regimento Interno, bem como a Lei Federal nº 14.133/2021.

RESOLVE:

Art. 1º Fica constituída a Comissão de Contratação, que será composta pelos seguintes servidores e respectivas funções, a saber:

I - **SEMAIAS DA SILVA MORAIS**, Matrícula nº 816 - **Agente de Contratação (Pregoeiro)**;

II - **JOQUEBEDE NERES DE CARVALHO ALVES** - Matrícula nº 260 - **Membra da equipe de apoio**;

III- **ERILENE SILVA PEREIRA** - Matrícula nº 1143 - **Membra da equipe de apoio**;

Art. 2º Nas licitações na modalidade pregão, seja na sua forma presencial ou eletrônico, o Agente de Contratação será designado Pregoeiro.

Art. 3º O Agente de Contratação poderá atuar como leiloeiro administrativo, na forma prevista no art. 31 da Lei 14.133/2021, caso a Administração não contrate leiloeiro oficial.

Art. 4º A Comissão de Contratação e o Agente de Contratação (Pregoeiro) contarão, no desempenho de suas funções essenciais, com o auxílio da Assessoria Jurídica e do Controle Interno.

Art. 5º A Comissão de Contratação terá seus trabalhos supervisionados e coordenados pela Coordenação de Licitações, com outras atribuições definidas em lei específica.

Art. 6º Esta Portaria entra em vigor na data de sua publicação, retroagindo seus efeitos ao dia 6 de janeiro de 2025.

Publique-se, registre-se e cumpra-se.



PROPOSTA COMERCIAL

PROCESSO ADMINISTRATIVO Nº 123/2025

LOCAL: PREFEITURA DE SÃO PEDRO DOS CRENTES – MA

OBJETO: Contratação de pessoa jurídica para reforma e ampliação da Escola Pastor João Jonas, localizada no município de São Pedro dos Crentes – MA, conforme condições, quantidades e exigências estabelecidas neste Edital e seus anexos.

CONCORRÊNCIA ELETRÔNICA Nº 011/2025						
Data de abertura: 01/12/2025						
Nome da empresa: M DOS S COELHO TRANSPORTES E SERVICOS LTDA						
CNPJ: 39.630.316/0001-00						
Endereço: Praça 17 de abril, nº 11, Bairro Area Avançada Fortaleza dos Nogueiras						
CEP: 65805-000						
Telefone: (99)981155541						
E-mail: MSCOELHO@GMAIL.COM						
Nome: MAURÍCIO DOS SANTOS COELHO						
CPF: 003.557.001-66						
RG/órgão emissor: 073742212021-2 SSP/MA						
Dados bancários: Banco Do Nordeste, AG.: 119 CC: 041695-1 Pix: 39.630.316/0001-00						
ITEM	QUANT.	UNID.	ESPECIFICAÇÃO	MARCA	VALOR UNIT.	VALOR TOTAL
01	01	SERVIÇO	Contratação de pessoa jurídica para reforma e ampliação da Escola Pastor João Jonas, localizada no município de São Pedro dos Crentes – MA, conforme condições, quantidades e exigências estabelecidas neste Edital e seus anexos.	PRÓPRIA	R\$ 273.932,00	R\$ 273.932,00
VALOR TOTAL					R\$ 273.932,00	R\$

A EMPRESA: M DOS S COELHO TRANSPORTES E SERVICOS LTDA, DECLARA QUE:

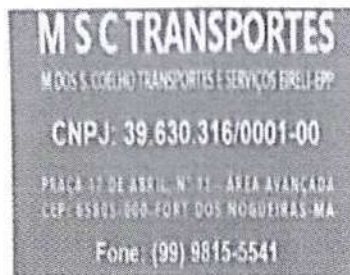

1. ESTÃO INCLUSAS NO VALOR COTADO TODAS AS DESPESAS COM MÃO DE OBRA E, BEM COMO, TODOS OS TRIBUTOS E ENCARGOS FISCAIS, SOCIAIS, TRABALHISTAS, PREVIDENCIÁRIOS E COMERCIAIS E, AINDA, OS GASTOS COM TRANSPORTE E ACONDICIONAMENTO DOS PRODUTOS EM EMBALAGENS ADEQUADAS.
2. VALIDADE DA PROPOSTA: 60 (SESSENTA) DIAS.
3. PRAZO DE INICIO DE FORNECIMENTO/EXECUÇÃO DOS SERVIÇOS DE ACORDO COM O ESTABELECIDO NO TERMO DE REFERENCIA (ANEXO I) DO EDITAL DESSE PROCESSO.
4. QUE NÃO INCIDE NAS VEDAÇÕES PREVISTAS NA LEI Nº 14.133/2021.
5. QUE O PRAZO DE INICIO DOS SERVIÇOS SERÁ DE ACORDO COM OS TERMOS ESTABELECIDOS NO ANEXO I, DESTE EDITAL A CONTAR DO RECEBIMENTO, POR PARTE DA CONTRATADA, DA ORDEM DE SERVIÇO OU DOCUMENTO SIMILAR.

SÃO PEDRO DOS CRENTES – MA, 1 DE DEZEMBRO DE 2025

MAURÍCIO DOS SANTOS COELHO
CPF: 003.557.001-66
PROPRIETARIO

M S C TRANSPORTES

M DOS S. COELHO TRANSPORTES E SERVIÇOS EIRELI-EPP

CNPJ: 39.630.316/0001-00

PRAÇA 17 DE ABRIL, N° 11 - ÁREA AVANÇADA
CEP: 65805-000 - FORT DOS NOGUEIRAS - MA

Fone: (99) 9815-5541

Quadro de Composição do BDI



Grau de Sigilo
#PUBLICO

PROponente / Tomador
PREFEITURA MUNICIPAL DE SÃO PEDRO DOS CRENTES

APELIDO DO EMPREENDIMENTO / DESCRIÇÃO DO LOTE

REFORMA E AMPLIAÇÃO ESCOLA JOÃO JONAS / REFORMA E AMPLIAÇÃO ESCOLA JOÃO JONAS

Conforme legislação tributária municipal, definir estimativa de percentual da base de cálculo para o ISS:	100,00%
Sobre a base de cálculo, definir a respectiva alíquota do ISS (entre 2% e 5%):	5,00%

BDI 1

TIPO DE OBRA (SELECIONAR)

Itens	Siglas	% Adotado
Administração Central	AC	3,00%
Seguro e Garantia	SG	1,00%
Risco	R	0,97%
Despesas Financeiras	DF	0,59%
Lucro	L	8,13%
Tributos (impostos COFINS 3%, e PIS 0,65%)	CP	3,65%
Tributos (ISS, variável de acordo com o município)	ISS	5,00%
Tributos (Contribuição Previdenciária sobre a Receita Bruta - 0% ou 4,5% - Desoneração)	CPRB	4,50%
BDI SEM desoneração (Fórmula Acórdão TCU)	BDI PAD	24,98%
BDI COM desoneração	BDI DES	31,46%

#N/D #N/D

Os valores de BDI foram calculados com o emprego da fórmula:

$$BDI = \frac{(1+AC+S+R+G)*(1+DF)*(1+L)}{(1-CP-ISS-CRPB)} - 1$$

Declaro para os devidos fins que, conforme legislação tributária municipal, a base de cálculo deste tipo de obra corresponde à 100%, com a respectiva alíquota de 5%.

Declaro para os devidos fins que o regime de Contribuição Previdenciária sobre a Receita Bruta adotado para elaboração do orçamento foi COM Desoneração, e que esta é a alternativa mais adequada para a Administração Pública.

Observações:

SÃO PEDRO DOS CRENTES

Local

Documento assinado digitalmente

gov.br

RAY NASCIMENTO BRITO QUARESMA
Data: 01/12/2025 12:29:55-0300
Verifique em <https://validar.itl.gov.br>

segunda-feira, 1 de dezembro de 2025

Data

Responsável Técnico

Nome: RAY NASCIMENTO BRITO QUARESMA

CREA/CAU: 5071150027

ART/RRT: 0

M S C TRANSPORTES

M DOS S. COELHO TRANSPORTES E SERVIÇOS EIRELI-EPP

CNPJ: 39.630.316/0001-00

PRAÇA 17 DE ABRIL, N° 11 - ÁREA AVANÇADA
CEP: 65805-000 FORT DOS NOGUEIRAS-MA

Fone: (99) 9815-5541

PO - PLANILHA ORÇAMENTÁRIA

Orçamento Base para Licitação - OGU

Grau de Sigilo
#PUBLICO

PROponente / Tomador
PREFEITURA MUNICIPAL DE SÃO PEDRO DOS CRENTES

APELIDO DO EMPREENDIMENTO
REFORMA E AMPLIAÇÃO ESCOLA JOÃO JONAS

DESCRIÇÃO DO LOTE
REFORMA E AMPLIAÇÃO ESCOLA JOÃO JONAS

MUNICÍPIO / UF
SÃO PEDRO DOS CRENTES

BDI 1
31,46%

BDI 2
0,00%

BDI 3
0,00%

RECURSO
↓

Item	Fonte	Código	Descrição	Unidade	Quantidade	Custo Unitário (sem BDI) (R\$)	BDI (%)	Preço Unitário (com BDI) (R\$)	Preço Total (R\$)	
REFORMA E AMPLIAÇÃO ESCOLA JOÃO JONAS									273.932,00	
1.			REFORMA E AMPLIAÇÃO ESCOLA VOVÓ ANA ROCHA					-	273.932,00	
1.1.			SERVIÇOS PRELIMINARES					-	9.352,36	
1.1.1.	SINAPI	103689	PLACA DE OBRA	M2	3,00	397,63	BDI 1	522,72	1.568,16	RA
1.1.2.	SINAPI	93582	EXECUÇÃO DE CENTRAL DE ARMADURA EM CANTEIRO DE OBRA, NÃO INCLUSO MOBILIÁRIO E EQUIPAMENTOS. AF_04/2016	M	10,00	279,15	BDI 1	366,97	3.669,70	RA
1.1.3.	SINAPI	99059	LOCAÇÃO CONVENCIONAL DE OBRA, UTILIZANDO GABARITO DE TÁBUAS CORRIDAS PONTALETADAS A CADA 2,00M - 2 UTILIZAÇÕES. AF_10/2018	M	50,00	62,60	BDI 1	82,29	4.114,50	RA
1.2.			ADMINISTRAÇÃO LOCAL					-	29.184,12	
1.2.1.	SINAPI	93565	ENGENHEIRO CIVIL DE OBRA JUNIOR COM ENCARGOS COMPLEMENTARES	MES	2,00	7.100,00	BDI 1	9.333,66	18.667,32	RA
1.2.2.	SINAPI	94295	MESTRE DE OBRAS COM ENCARGOS COMPLEMENTARES	MES	2,00	4.000,00	BDI 1	5.258,40	10.516,80	RA
1.3.			DEMOLIÇÃO E ATERRO					-	3.066,33	
1.3.1.	SINAPI	97645	REMOÇÃO DE JANELAS, DE FORMA MANUAL, SEM REAPROVEITAMENTO. AF_09/2023	M2	32,00	20,00	BDI 1	26,29	841,28	RA
1.3.2.	SICRO	3806415	Demolição controlada de concreto com martelo	m³	3,00	500,00	BDI 1	657,30	1.971,90	RA
1.3.3.	SICRO	4915733	Recomposição manual de aterro com material de jazida	m³	5,00	38,51	BDI 1	50,63	253,15	RA
1.4.			ESCAVAÇÃO					-	1.833,60	
1.4.1.	SINAPI	96522	ESCAVAÇÃO MANUAL PARA BLOCO DE COROAMENTO OU SAPATA (SEM ESCAVAÇÃO PARA COLOCAÇÃO DE FORMAS). AF_01/2024	M3	10,00	139,48	BDI 1	183,36	1.833,60	RA
1.5.			CONSTRUÇÃO CONVENCIONAL					-	143.574,27	
1.5.1.	SINAPI	97102	EXECUÇÃO DE RADIER, ESPESSURA DE 15 CM, FCK = 30 MPA, COM USO DE FORMAS EM MADEIRA SERRADA. AF_09/2021	M2	162,00	150,00	BDI 1	197,19	31.944,78	RA
1.5.2.	SINAPI	103333	ALVENARIA DE VEDAÇÃO DE BLOCOS CERÂMICOS FURADOS NA HORIZONTAL DE 9X14X19 CM (ESPESSURA 9 CM) E ARGAMASSA DE ASSENTAMENTO COM PREPARO MANUAL. AF_12/2021	M2	320,00	85,00	BDI 1	111,74	35.756,80	RA
1.5.3.	SINAPI	103672	CONCRETAGEM DE PILARES, FCK = 25 MPA, COM USO DE BOMBA - LANÇAMENTO, ADENSAMENTO E ACABAMENTO. AF_02/2022_PS	M3	20,00	734,86	BDI 1	966,05	19.321,00	RA
1.5.4.	SICRO	0903789	Emboço com argamassa de cimento, cal hidratada e areia 1:2:8 com espessura de 2 cm - aplicação manual	m²	500,00	25,00	BDI 1	32,87	16.435,00	RA
1.5.5.	SINAPI	100674	JANELA FIXA DE ALUMÍNIO PARA VIDRO, COM VIDRO, BATENTE E FERRAGENS, EXCLUSIVE ACABAMENTO, ALIZAR E CONTRAMARCO, FIXAÇÃO COM PARAFUSO - FORNECIMENTO E INSTALAÇÃO. AF_11/2024	M2	10,00	627,00	BDI 1	824,25	8.242,50	RA
1.5.6.	SINAPI	94559	JANELA DE AÇO TIPO BASCULANTE PARA VIDROS, COM BATENTE, FERRAGENS E PINTURA ANTICORROSIVA, EXCLUSIVE VIDROS, ACABAMENTO, ALIZAR E CONTRAMARCO, FIXAÇÃO COM ARGAMASSA. FORNECIMENTO E INSTALAÇÃO. AF_11/2024	M2	3,00	690,13	BDI 1	907,24	2.721,72	RA

M S C TRANSPORTES

M DOS S. COELHO TRANSPORTES E SERVIÇOS EIRELI - EPP

CNPJ: 39.630.316/0001-00

PRAÇA 17 DE ABRIL, N° 11 - ÁREA AVANÇADA
CEP: 55805-000 - FORT DOS NOGUEIRAS-MA

Fone: (99) 9815-5541

PO - PLANILHA ORÇAMENTÁRIA

Orçamento Base para Licitação - OGU

Grau de Sigilo
#PUBLICO

PROPOSTANTE / TOMADOR
PREFEITURA MUNICIPAL DE SÃO PEDRO DOS CRENTES

APELIDO DO EMPREENDIMENTO
REFORMA E AMPLIAÇÃO ESCOLA JOÃO JONAS

DESCRIÇÃO DO LOTE
REFORMA E AMPLIAÇÃO ESCOLA JOÃO JONAS

MUNICÍPIO / UF
SÃO PEDRO DOS CRENTES

BDI 1
31,46%

BDI 2
0,00%

BDI 3
0,00%

RECURSO
↓

Item	Fonte	Código	Descrição	Unidade	Quantidade	Custo Unitário (sem BDI) (R\$)	BDI (%)	Preço Unitário (com BDI) (R\$)	Preço Total (R\$)	
REFORMA E AMPLIAÇÃO ESCOLA JOÃO JONAS									273.932,00	
1.5.7.	SINAPI	93441	BANCADA GRANITO CINZA 150 X 60 CM, COM CUBA DE EMBUTIR DE AÇO, VÁLVULA AMERICANA EM METAL, SIFÃO FLEXÍVEL EM PVC, ENGATE FLEXÍVEL 30 CM, TORNEIRA CROMADA LONGA, DE PAREDE, 1/2" OU 3/4", P/ COZINHA, PADRÃO POPULAR - FORNEC. E INSTALAÇÃO. AF_01/2020	UN	2,00	1.301,05	BDI 1	1.710,36	3.420,72	RA
1.5.8.	SINAPI	86889	BANCADA DE GRANITO CINZA POLIDO, DE 1,50 X 0,60 M, PARA PIA DE COZINHA - FORNECIMENTO E INSTALAÇÃO. AF_01/2020	UN	1,00	834,56	BDI 1	1.097,11	1.097,11	RA
1.5.9.	SINAPI	96109	FORRO EM PLACAS DE GESSO, PARA AMBIENTES RESIDENCIAIS. AF_08/2023_PS	M2	130,00	52,33	BDI 1	68,79	8.942,70	RA
1.5.10.	SINAPI	103681	CONCRETAGEM DE VIGAS E LAJES, FCK=25 MPA, PARA LAJES MACIÇAS OU NERVURADAS COM GRUA DE CAÇAMBA DE 500 L EM EDIFICAÇÃO DE MULTIPAVIMENTOS ATÉ 16 ANDARES - LANÇAMENTO, ADENSAMENTO E ACABAMENTO. AF_02/2022	M3	3,00	808,29	BDI 1	1.062,58	3.187,74	RA
1.5.11.	SINAPI	87299	ARGAMASSA TRAÇO 1:3 (EM VOLUME DE CIMENTO E AREIA MÉDIA ÚMIDA) PARA CONTRAPISO, PREPARO MECÂNICO COM BETONEIRA 600 L. AF_08/2019	M3	20,00	475,59	BDI 1	625,21	12.504,20	RA
1.6.			CONSTRUÇÃO METÁLICA					-	36.217,20	
1.6.1.	SINAPI	100776	ESTRUTURA TRELIÇADA DE COBERTURA, TIPO ARCO, COM LIGAÇÕES PARAFUSADAS, INCLUSOS PERFIS METÁLICOS, CHAPAS METÁLICAS, MÃO DE OBRA E TRANSPORTE COM GUINDASTE - FORNECIMENTO E INSTALAÇÃO. AF_01/2020_PSA	KG	1.500,00	13,00	BDI 1	17,09	25.635,00	RA
1.6.2.	SINAPI	94213	TELHAMENTO COM TELHA DE AÇO/ALUMÍNIO E = 0,5 MM, COM ATÉ 2 ÁGUAS, INCLUSO IÇAMENTO. AF_07/2019	M2	110,00	55,00	BDI 1	72,30	7.953,00	RA
1.6.3.	SINAPI	94229	CALHA EM CHAPA DE AÇO GALVANIZADO NÚMERO 24, DESENVOLVIMENTO DE 100 CM, INCLUSO TRANSPORTE VERTICAL. AF_07/2019	M	20,00	100,00	BDI 1	131,46	2.629,20	RA
1.7.			MATERIAS					-	15.335,17	
1.7.1.	SINAPI	95470	VASO SANITÁRIO SIFONADO CONVENCIONAL COM LOUÇA BRANCA, INCLUSO CONJUNTO DE LIGAÇÃO PARA BACIA SANITÁRIA AJUSTÁVEL - FORNECIMENTO E INSTALAÇÃO. AF_01/2020	UN	6,00	342,32	BDI 1	450,01	2.700,06	RA
1.7.2.	SICRO	M0260	Cabo de cobre PP flexível isolado em PVC - tensão de 300/500 V e seção de 3 x 1,5 mm²	m	100,00	4,77	BDI 1	6,27	627,00	RA
1.7.3.	SICRO	M0868	Lâmpada fluorescente compacta eletrônica - potência de 20 W	un	12,00	12,38	BDI 1	16,27	195,24	RA
1.7.4.	SINAPI	101399	ELETRICISTA COM ENCARGOS COMPLEMENTARES	MES	1,00	4.756,57	BDI 1	6.252,99	6.252,99	RA
1.7.5.	SINAPI	101375	AJUDANTE DE ELETRICISTA COM ENCARGOS COMPLEMENTARES	MES	1,00	4.038,22	BDI 1	5.308,64	5.308,64	RA
1.7.6.	SINAPI	91981	INTERRUPTOR BIPOLAR (1 MÓDULO), 10A/250V, INCLUINDO SUPORTE E PLACA - FORNECIMENTO E INSTALAÇÃO. AF_03/2023	UN	4,00	47,78	BDI 1	62,81	251,24	RA
1.8.			PINTURA					-	35.368,95	
1.8.1.	SINAPI	88489	PINTURA LÁTEX ACRILICA PREMIUM, APLICAÇÃO MANUAL EM PAREDES, DUAS DEMÃOS. AF_04/2023	M2	1.000,00	14,05	BDI 1	18,47	18.470,00	RA
1.8.2.	SINAPI	88497	EMASSAMENTO COM MASSA LÁTEX, APLICAÇÃO EM PAREDE, DUAS DEMÃOS, LIXAMENTO MANUAL. AF_04/2023	M2	200,00	16,80	BDI 1	22,09	4.418,00	RA



M S C TRANSPORTES

M DOS S. COELHO TRANSPORTES E SERVIÇOS EIRELI-EPP

CNPJ: 39.630.316/0001-00

PRAÇA 17 DE ABRIL, Nº 11 - ÁREA AVANÇADA
CEP: 55805-000-FORT DOS NOGUEIRAS-MA

Fone: (99) 9815-5541

PO - PLANILHA ORÇAMENTÁRIA

Orçamento Base para Licitação - OGU

Grau de Sigilo
#PUBLICO

PROponente / Tomador
PREFEITURA MUNICIPAL DE SÃO PEDRO DOS CRENTES

Apelido do Empreendimento
REFORMA E AMPLIAÇÃO ESCOLA JOÃO JONAS

Descrição do Lote
REFORMA E AMPLIAÇÃO ESCOLA JOÃO JONAS

Município / UF
SÃO PEDRO DOS CRENTES

BDI 1
31,46%

BDI 2
0,00%

BDI 3
0,00%

Item	Fonte	Código	Descrição	Unidade	Quantidade	Custo Unitário (sem BDI) (R\$)	BDI (%)	Preço Unitário (com BDI) (R\$)	Preço Total (R\$)	
REFORMA E AMPLIAÇÃO ESCOLA JOÃO JONAS										
1.8.3.	SINAPI	101446	PINTOR COM ENCARGOS COMPLEMENTARES	MES	1,00	5.190,61	BDI 1	6.823,58	6.823,58	RA
1.8.4.	SINAPI	101378	AJUDANTE DE PINTOR COM ENCARGOS COMPLEMENTARES	MES	1,00	4.303,49	BDI 1	5.657,37	5.657,37	RA

Encargos sociais:

Para elaboração deste orçamento, foram utilizados os encargos sociais do SINAPI para a Unidade da Federação indicada.

Observações:

Foi considerado arredondamento de duas casas decimais para Quantidade; Custo Unitário; BDI; Preço Unitário; Preço Total.

Siglas da Composição do Investimento: RA - Rateio proporcional entre Repasse e Contrapartida; RP - 100% Repasse; CP - 100% Contrapartida; OU - 100% Outros.

SÃO PEDRO DOS CRENTES

Local

segunda-feira, 1 de dezembro de 2025

Data

Responsável Técnico

Nome: RAY NASCIMENTO BRITO QUARESMA

CREA/CAU: 5071150027

ART/RRT: 0

Documento assinado digitalmente

gov.br

RAY NASCIMENTO BRITO QUARESMA

Data: 01/12/2025 12:28:53-0300

Verifique em <https://validar.iti.gov.br>



FONTE	CÓDIGO	DESCRIÇÃO	UNIDADE	COEFIC.	CUSTO UNIT DESONERADO	CUSTO UNIT NÃO DESONER.
		PLACA DE OBRA (PARA CONSTRUÇÃO CIVIL) EM CHAPA GALVANIZADA *N. 22*, ADESIVADA, DE *2,4 X 1,2* M (SEM POSTES PARA FIXAÇÃO)			463,74	467,81
SINAPI-I	4509	SARRAFO *2,5 X 10* CM EM PINUS, MISTA OU EQUIVALENTE DA REGIÃO - BRUTA	M	3,2083	5,95	5,95
SINAPI-I	4813	PLACA DE OBRA (PARA CONSTRUÇÃO CIVIL) EM CHAPA GALVANIZADA *N. 22*, ADESIVADA, DE *2,4 X 1,2* M (SEM POSTES PARA FIXAÇÃO)	M2	1	400,00	400,00
SINAPI-I	5065	PREGO DE AÇO POLIDO COM CABECA 10 X 10 (7/8 X 17)	KG	0,0113	37,40	37,40
SINAPI-I	5069	PREGO DE AÇO POLIDO COM CABECA 17 X 27 (2 1/2 X 11)	KG	0,0132	20,04	20,04
SINAPI	88262	CARPINTEIRO DE FORMAS COM ENCARGOS COMPLEMENTARES	H	0,3729	25,99	28,83
SINAPI	88316	SERVENTE COM ENCARGOS COMPLEMENTARES	H	1,1186	21,43	23,52
SINAPI	102234	PINTURA IMUNIZANTE PARA MADEIRA, 2 DEMÃOS. AF_01/2021	M2	0,5	20,64	22,00
		LOCAÇÃO CONVENCIONAL DE OBRA, UTILIZANDO GABARITO DE TABUAS CORRIDAS PONTALETADAS A CADA 2,00M - 2 UTILIZAÇÕES. AF_10/2018			64,97	68,77
SINAPI-I	4417	SARRAFO NAO APARELHADO *2,5 X 7* CM, EM MACARANDUBA/MASSARANDUBA, ANGELIM,	M	0,7445	7,62	7,62
SINAPI-I	4433	CAIBRO NAO APARELHADO *6 X 6* CM, EM MACARANDUBA/MASSARANDUBA, ANGELIM OU EQUIVALENTE DA REGIÃO - BRUTA	M	0,4125	27,37	27,37
SINAPI-I	5068	PREGO DE AÇO POLIDO COM CABECA 17 X 21 (2 X 11)	KG	0,111	19,66	19,66
SINAPI-I	7356	TINTA LATEX ACRILICA PREMIUM, COR BRANCO FOSCO	L	0,0256	35,83	35,83
SINAPI-I	10567	TABUA *2,5 X 23* CM EM PINUS, MISTA OU EQUIVALENTE DA REGIÃO - BRUTA	M	0,55	13,26	13,26
SINAPI	88239	AJUDANTE DE CARPINTEIRO COM ENCARGOS COMPLEMENTARES	H	0,7247	22,02	24,21
SINAPI	88262	CARPINTEIRO DE FORMAS COM ENCARGOS COMPLEMENTARES	H	0,7247	25,99	28,83
SINAPI	91692	SERRA CIRCULAR DE BANCADA COM MOTOR ELETRICO POTENCIA DE 5HP, COM COIFA PARA DISCO 10" - CHP DIURNO. AF_08/2015	CHP	0,007	27,83	30,90
SINAPI	91693	SERRA CIRCULAR DE BANCADA COM MOTOR ELETRICO POTENCIA DE 5HP, COM COIFA PARA DISCO 10" - CHI DIURNO. AF_08/2015	CHI	0,028	26,47	29,54
SINAPI	94974	CONCRETO MAGRO PARA LASTRO, TRAÇO 1:4:5,4,5 (EM MASSA SECA DE CIMENTO/ AREIA MEDIA/ BRITA 1) - PREPARO MANUAL. AF_05/2021	M3	0,004	481,44	494,58
		ENGENHEIRO CIVIL DE OBRA JUNIOR (MENSALISTA)			18.150,92	21.043,45
SINAPI-I	40811	ENGENHEIRO CIVIL DE OBRA JUNIOR (MENSALISTA)	MES	1	17.533,46	20.389,69
SINAPI-I	40863	EXAMES - MENSALISTA (COLETADO CAIXA - ENCARGOS COMPLEMENTARES)	MES	1	252,08	252,08
SINAPI-I	40864	SEGURO - MENSALISTA (COLETADO CAIXA - ENCARGOS COMPLEMENTARES)	MES	1	0,01	0,01
SINAPI-I	43474	FERRAMENTAS - FAMILIA ENGENHEIRO CIVIL - MENSALISTA (ENCARGOS COMPLEMENTARES - COLETADO CAIXA)	MES	1	2,29	2,29
SINAPI-I	43498	EPI - FAMILIA ENGENHEIRO CIVIL - MENSALISTA (ENCARGOS COMPLEMENTARES - COLETADO CAIXA)	MES	1	140,23	140,23
SINAPI	95415	CURSO DE CAPACITAÇÃO PARA ENGENHEIRO CIVIL DE OBRA JUNIOR (ENCARGOS COMPLEMENTARES) - MENSALISTA	MES	1	222,85	259,15
		MESTRE DE OBRAS (MENSALISTA)			7.232,51	8.328,12
SINAPI-I	40819	MESTRE DE OBRAS (MENSALISTA)	MES	1	6.604,93	7.680,89
SINAPI-I	40863	EXAMES - MENSALISTA (COLETADO CAIXA - ENCARGOS COMPLEMENTARES)	MES	1	252,08	252,08
SINAPI-I	40864	SEGURO - MENSALISTA (COLETADO CAIXA - ENCARGOS COMPLEMENTARES)	MES	1	0,01	0,01
SINAPI-I	43475	FERRAMENTAS - FAMILIA ENCARREGADO GERAL - MENSALISTA (ENCARGOS COMPLEMENTARES - COLETADO CAIXA)	MES	1	18,73	18,73
SINAPI-I	43499	EPI - FAMILIA ENCARREGADO GERAL - MENSALISTA (ENCARGOS COMPLEMENTARES - COLETADO CAIXA)	MES	1	236,16	236,16
SINAPI	95423	CURSO DE CAPACITAÇÃO PARA MESTRE DE OBRAS (ENCARGOS COMPLEMENTARES) - MENSALISTA	MES	1	120,60	140,25
		REMOÇÃO DE JANELAS, DE FORMA MANUAL, SEM REAPROVEITAMENTO. AF_09/2023			24,39	26,85
SINAPI	88309	PEDREIRO COM ENCARGOS COMPLEMENTARES	H	0,2807	26,33	29,19
SINAPI	88316	SERVENTE COM ENCARGOS COMPLEMENTARES	H	0,7996	21,43	23,52
		ESCAVAÇÃO MANUAL PARA BLOCO DE COROAMENTO OU SAPATA (SEM ESCAVAÇÃO PARA COLOCAÇÃO DE FORMAS). AF_01/2024			139,48	153,57
SINAPI	88309	PEDREIRO COM ENCARGOS COMPLEMENTARES	H	1,683	26,33	29,19
SINAPI	88316	SERVENTE COM ENCARGOS COMPLEMENTARES	H	4,441	21,43	23,52
		EXECUÇÃO DE RADIER, ESPESSURA DE 15 CM, FCK = 30 MPA, COM USO DE FORMAS EM MADEIRA SERRADA. AF_09/2021			232,12	235,12
SINAPI	96624	LASTRO COM MATERIAL GRANULAR (PEDRA BRITADA N.2), APLICADO EM PISOS OU LAJES SOBRE SOLO, ESPESSURA DE *10 CM*. AF_01/2024	M3	0,1	175,84	181,69
SINAPI	97082	ESCAVAÇÃO MANUAL DE VIGA DE BORDA PARA RADIER. AF_09/2021	M3	0,035	62,23	68,30
SINAPI	97083	COMPACTAÇÃO MECÂNICA DE SOLO PARA EXECUÇÃO DE RADIER, PISO DE CONCRETO OU LAJE SOBRE SOLO, COM COMPACTADOR DE SOLOS A PERCUSSÃO. AF_09/2021	M2	1	3,27	3,59
SINAPI	97086	FABRICAÇÃO, MONTAGEM E DESMONTAGEM DE FORMA PARA RADIER, PISO DE CONCRETO OU LAJE SOBRE SOLO, EM MADEIRA SERRADA, 4 UTILIZAÇÕES. AF_09/2021	M2	0,1	128,46	138,32
SINAPI	97087	CAMADA SEPARADORA PARA EXECUÇÃO DE RADIER, PISO DE CONCRETO OU LAJE SOBRE SOLO, EM LONA PLÁSTICA. AF_09/2021	M2	1,24	3,08	3,13
SINAPI	97090	ARMAÇÃO PARA EXECUÇÃO DE RADIER, PISO DE CONCRETO OU LAJE SOBRE SOLO, COM USO DE TELA Q-138. AF_09/2021	KG	4,4	14,00	14,10
SINAPI	97096	CONCRETAGEM DE RADIER, PISO DE CONCRETO OU LAJE SOBRE SOLO, FCK 30 MPA - LANÇAMENTO, ADENSAMENTO E ACABAMENTO. AF_09/2021	M3	0,185	707,33	709,36
		ALVENARIA DE VEDAÇÃO DE BLOCOS CERÂMICOS FORADOS NA HORIZONTAL DE 9X14X19 CM (ESPESSURA 9 CM) E ARGAMASSA DE ASSENTAMENTO COM PREPARO MANUAL. AF_12/2021			116,83	125,66
SINAPI-I	7267	BLOCO CERÂMICO / TIJOLO VAZADO PARA ALVENARIA DE VEDAÇÃO, 6 FUROS NA HORIZONTAL DE 9 X 14 X 19 CM (L X A X C)	UN	37,74	0,69	0,69
SINAPI-I	34557	TELA DE AÇO SOLDADA GALVANIZADA/ZINCADA PARA ALVENARIA, FIO D = *1,20 A 1,70* MM, MALHA 15 X 15 MM, (C X L) *50 X 7,5* CM	M	0,58	2,30	2,30
SINAPI-I	37395	PINO DE AÇO COM FURO, HASTE = 27 MM (AÇO DIRETA) ARGAMASSA TRAÇO 1:2:8 (EM VOLUME DE CIMENTO, CAL E AREIA MÚLUA UNIDA) PARA EMBOÇO/MASSA ÚNICA/ASSENTAMENTO DE ALVENARIA DE VEDAÇÃO, PREPARO MANUAL.	CENTO	0,0069	44,28	44,28
SINAPI	87369	AF_08/2019	M3	0,0105	731,05	754,25
SINAPI	88309	PEDREIRO COM ENCARGOS COMPLEMENTARES	H	2,2	26,33	29,19
SINAPI	88316	SERVENTE COM ENCARGOS COMPLEMENTARES	H	1,1	21,43	23,52
		CONCRETAGEM DE PILARES, FCK = 25 MPA, COM USO DE BOMBA - LANÇAMENTO, ADENSAMENTO E ACABAMENTO. AF_02/2022_P5			734,86	738,94
SINAPI-I	1527	CONCRETO USINADO BOMBEÁVEL, CLASSE DE RESISTÊNCIA C25, BRITA 0 E 1, SLUMP = 100 +/- 20 MM, COM BOMBEAMENTO (DISPONIBILIZAÇÃO DE BOMBA), SEM O LANÇAMENTO (NBR 8953)	M3	1,103	629,33	629,33



FORNE	CÓDIGO	DESCRIÇÃO	UNIDADE	COEFIC.	DESONERADO	NÃO DESONER.
SINAPI	88262	CARPINTEIRO DE FORMAS COM ENCARGOS COMPLEMENTARES	H	0,224	25,99	28,83
SINAPI	88309	PEDREIRO COM ENCARGOS COMPLEMENTARES	H	0,224	26,33	29,19
SINAPI	88316	SERVEANTE COM ENCARGOS COMPLEMENTARES	H	1,345	21,43	23,52
SINAPI	90586	VIBRADOR DE IMERSÃO, DIÂMETRO DE PONTEIRA 45MM, MOTOR ELÉTRICO TRIFÁSICO POTÊNCIA DE 2 CV - CHP DIURNO. AF_06/2015	CHP	0,094	1,35	1,35
SINAPI	90587	VIBRADOR DE IMERSÃO, DIÂMETRO DE PONTEIRA 45MM, MOTOR ELÉTRICO TRIFÁSICO POTÊNCIA DE 2 CV - CHI DIURNO. AF_06/2015	CHI	0,13	0,53	0,53

SINAPI-I	599	JANELA FIXA, EM ALUMÍNIO PERFIL 20, 60 X 80 CM (A X L), BATENTE/REQUADRO DE 3 A 14 CM, COM VIDRO 4 MM, SEM GUARNICÃO/ALIZAR, ACABAMENTO ALUM BRANCO OU BRILHANTE	M2	1	727,69	727,69
SINAPI-I	4377	JANELA FIXA, EM ALUMÍNIO PERFIL 20, 60 X 80 CM (A X L), BATENTE/REQUADRO DE 3 A 14 CM, COM VIDRO 4 MM, SEM GUARNICÃO/ALIZAR, ACABAMENTO ALUM BRANCO OU BRILHANTE	UN	17,413	0,20	0,20
SINAPI-I	39961	PARAFUSO DE AÇO ZINCADO COM ROSCA SOBERBA, CABECA CHATA E FENDA SIMPLES, DIÂMETRO 4,2 MM, COMPRIMENTO * 32 * MM	UN	1,1688	26,43	26,43
SINAPI	88309	PEDREIRO COM ENCARGOS COMPLEMENTARES	H	0,7422493	26,33	29,19
SINAPI	88316	SERVEANTE COM ENCARGOS COMPLEMENTARES	H	0,3711247	21,43	23,52

SINAPI	86884	ACO, VÁLVULA AMERICANA EM METAL, SIFÃO FLEXÍVEL EM PVC, ENGATE FLEXÍVEL 30 CM, TORNEIRA CROMADA LONGA, DE PAREDE, 1/2" OU 3/4", P/ COZINHA, PADRÃO POPULAR - FORNEC. E INSTALAÇÃO. AF_01/2020			1.301,05	1.310,88
SINAPI	86889	ENGATE FLEXÍVEL EM PLÁSTICO BRANCO, 1/2" X 30CM - FORNECIMENTO E INSTALAÇÃO. AF_01/2020	UN	1	11,04	11,58
SINAPI	86911	BANCADA DE GRANITO CINZA POLIDO, DE 1,50 X 0,60 M, PARA PIA DE COZINHA - FORNECIMENTO E INSTALAÇÃO. AF_01/2020	UN	1	834,50	840,81
SINAPI	86935	TORNEIRA CROMADA LONGA, DE PAREDE, 1/2" OU 3/4", PARA PIA DE COZINHA, PADRÃO POPULAR - FORNECIMENTO E INSTALAÇÃO. AF_01/2020	UN	1	125,32	125,73
SINAPI	86935	CUBA DE EMBUTIR DE AÇO INOXIDÁVEL MÉDIA, INCLUSO VALVULA TIPO AMERICANA EM METAL CROMADO E SIFÃO FLEXÍVEL EM PVC - FORNECIMENTO E INSTALAÇÃO. AF_01/2020	UN	1	330,19	332,76

SINAPI-I	4823	BANCADA DE GRANITO CINZA POLIDO, DE 1,50 X 0,60 M, PARA PIA DE COZINHA - FORNECIMENTO E INSTALAÇÃO. AF_01/2020	KG	0,5228	42,08	42,08
SINAPI-I	7568	MASSA PLÁSTICA PARA MARMORE/GRANITO BUCHA DE NYLON SEM ABA S10, COM PARAFUSO DE 6,10 X 65 MM EM AÇO ZINCADO COM ROSCA SOBERBA, CABECA CHATA E FENDA PHILLIPS	UN	6	0,61	0,61
SINAPI-I	11795	GRANITO PARA BANCADA, POLIDO, TIPO ANDORINHA/ QUARTZ/ CASTELO/ CORUMBA OU OUTROS EQUIVALENTES DA REGIÃO, E= *2,5* CM	M2	1,005	701,88	701,88
SINAPI-I	37329	REJUNTE EPOXI, QUALQUER COR	KG	0,0211	128,62	128,62
SINAPI-I	37591	SUORTE MAO-FRANCESA EM AÇO, ABAS IGUAIS 40 CM, CAPACIDADE MÍNIMA 70 KG, BRANCO	UN	2	20,27	20,27
SINAPI	88274	MARMORISTA/GRANITEIRO COM ENCARGOS COMPLEMENTARES	H	1,4944	26,20	29,05
SINAPI	88316	SERVEANTE COM ENCARGOS COMPLEMENTARES	H	0,9834	21,43	23,52

SINAPI-I	345	FORRO EM PLACAS DE GESSO, PARA AMBIENTES RESIDENCIAIS. AF_08/2023_P5	KG	0,0217	28,71	28,71
SINAPI-I	3315	ARAME GALVANIZADO 18 BWG, D = 1,24MM (0,009 KG/M)	KG	1,8127	0,95	0,95
SINAPI-I	4812	GESSO EM PO PARA REVESTIMENTOS/MOLDURAS/SANCAS E USO GERAL	M2	1,0414	13,33	13,33
SINAPI-I	20250	PLACA DE GESSO PARA FORRO, *60 X 60* CM, ESPESSURA DE 12 MM (SEM COLOCACAO)	KG	0,0078	25,11	25,11
SINAPI-I	40547	SISAL EM FIBRA / ESTOPA SISAL PARA GESSO	CENTO	0,0293	29,67	29,67
SINAPI	88269	PARAFUSO ZINCADO, AUTOBROCANTE, FLANGEADO, 4,2 MM X 19 MM	H	0,9123	26,13	28,97
SINAPI	88316	GESSEIRO COM ENCARGOS COMPLEMENTARES	H	0,5244	21,43	23,52

SINAPI-I	38408	CONCRETO EM VIGAS E COLUNAS, FORRO E PIA, PARA BLOCOS DE CIMENTO OU NERVURADAS COM GRUA DE CAÇAMBA DE 500 L EM EDIFICAÇÃO DE MULTIPAVIMENTOS ATÉ 16 ANDARES - LANÇAMENTO, ADENSAMENTO E ACABAMENTO. AF_02/2022			808,29	815,80
SINAPI	88262	CONCRETO USINADO BOMBEÁVEL, CLASSE DE RESISTÊNCIA C25, COM BRITA 0 E 1, SLUMP = 190 +/- 20 MM, EXCLUI SERVIÇO DE BOMBEAMENTO (NBR 8953)	M3	1,103	667,77	667,77
SINAPI	88309	CARPINTEIRO DE FORMAS COM ENCARGOS COMPLEMENTARES	H	0,357	25,99	28,83
SINAPI	88316	PEDREIRO COM ENCARGOS COMPLEMENTARES	H	1,428	26,33	29,19
SINAPI	88316	SERVEANTE COM ENCARGOS COMPLEMENTARES	H	1,145	21,43	23,52
SINAPI	90586	VIBRADOR DE IMERSÃO, DIÂMETRO DE PONTEIRA 45MM, MOTOR ELÉTRICO TRIFÁSICO POTÊNCIA DE 2 CV - CHP DIURNO. AF_06/2015	CHP	0,201	1,35	1,35
SINAPI	90587	VIBRADOR DE IMERSÃO, DIÂMETRO DE PONTEIRA 45MM, MOTOR ELÉTRICO TRIFÁSICO POTÊNCIA DE 2 CV - CHI DIURNO. AF_06/2015	CHI	0,156	0,53	0,53

SINAPI-I	370	ARGAMASSA TRAÇO 1:3 (SEM VOLUME DE CIMENTO E AREIA MÉDIA ÚMIDA) PARA CONTRAPISO, PREPARO MECÂNICO COM BETONEIRA 600 L. AF_08/2019			475,59	484,64
SINAPI-I	1379	AREIA MÉDIA - POSTO JAZIDA/FORNECEDOR (RETIRADO NA JAZIDA, SEM TRANSPORTE)	M3	1,27	105,00	105,00
SINAPI	88316	CIMENTO PORTLAND COMPOSTO CP II-32	KG	273,44	0,90	0,90
SINAPI	88377	SERVEANTE COM ENCARGOS COMPLEMENTARES	H	0,79	21,43	23,52
SINAPI	89225	OPERADOR DE BETONEIRA ESTACIONÁRIA/MISTURADOR COM ENCARGOS COMPLEMENTARES	H	3,3	21,30	23,54
SINAPI	89225	BETONEIRA CAPACIDADE NOMINAL DE 600 L, CAPACIDADE DE MISTURA 360 L, MOTOR ELÉTRICO TRIFÁSICO POTÊNCIA DE 4 CV, SEM CARREGADOR - CHP DIURNO. AF_05/2023	CHP	0,77	5,77	5,77
SINAPI	89226	BETONEIRA CAPACIDADE NOMINAL DE 600 L, CAPACIDADE DE MISTURA 360 L, MOTOR ELÉTRICO TRIFÁSICO POTÊNCIA DE 4 CV, SEM CARREGADOR - CHI DIURNO. AF_05/2023	CHI	2,53	1,78	1,78

SINAPI-I	1334	ESTRUTURA METÁLICA DE COBERTURA, TIPO ARCO, COM CORTIÇOS			19,07	19,23
SINAPI-I	4777	PARAFUSADAS, INCLUSOS PERFIS METÁLICOS, CHAPAS METÁLICAS, MÃO DE OBRA E TRANSPORTE COM GUINDASTE - FORNECIMENTO E INSTALAÇÃO. AF_01/2020_P5A	KG	0,0744392	9,28	9,28
SINAPI-I	10966	CANTONEIRA AÇO ABAS IGUAIS (QUALQUER BITOLA), ESPESSURA ENTRE 1/8" E 1/4"	KG	0,1852148	8,02	8,02
SINAPI-I	11977	PERFIL "U" SIMPLES, EM CHAPA DOBRADA DE AÇO LAMINADO, E = 8 MM, H = 150 MM, L = 75 MM (16,97 KG/M)	KG	0,831346	9,12	9,12
SINAPI	88240	CHUMBADOR DE AÇO ZINCADO, DIÂMETRO 1/2", COMPRIMENTO 75 MM	UN	0,0169084	11,64	11,64
SINAPI	88278	AJUDANTE DE ESTRUTURA METÁLICA COM ENCARGOS COMPLEMENTARES	H	0,0019083	20,92	23,10
SINAPI	93287	MONTADOR DE ESTRUTURA METÁLICA COM ENCARGOS COMPLEMENTARES	H	0,0096968	21,66	23,97
SINAPI	93288	GUINDASTE HIDRÁULICO AUTOPROPULIDO, COM LANÇA TELESCÓPICA 40 M, CAPACIDADE MÁXIMA 60 T, POTÊNCIA 260 KW - CHP DIURNO. AF_03/2016	CHP	0,0014423	352,37	355,76
SINAPI	100716	GUINDASTE HIDRÁULICO AUTOPROPULIDO, COM LANÇA TELESCÓPICA 40 M, CAPACIDADE MÁXIMA 60 T, POTÊNCIA 260 KW - CHI DIURNO. AF_03/2016	CHI	0,0011982	178,47	181,86
SINAPI	100719	JATEAMENTO ABRASIVO COM GRANALHA DE AÇO EM PERFIL METÁLICO EM FÁBRICA. AF_01/2020	M2	0,2218956	26,51	26,89
SINAPI	100719	PINTURA COM TINTA ALQUÍDICA DE FUNDO (TIPO ZARCO) PULVERIZADA SOBRE PERFIL METÁLICO EXECUTADO EM FÁBRICA (POR DEMÃO). AF_01/2020_PE	M2	0,2218956	10,40	10,59



FONTE	CÓDIGO	DESCRIÇÃO	UNIDADE	COEFIC.	DESONERADO	NÃO DESONER
		TELHAMENTO COM TELHA DE AÇO/ALUMÍNIO E = 0,5 MM, COM ATÉ 2 ÁGUAS, INCLUSO IÇAMENTO. AF_07/2019			74,84	75,31
SINAPI-I	7243	TELHA TRAPEZOIDAL EM AÇO ZINCADO, SEM PINTURA, ALTURA DE APROXIMADAMENTE 40 MM, ESPESSURA DE 0,50 MM E LARGURA ÚTIL DE 980 MM	M2	1,166	50,09	50,09
SINAPI-I	11029	HASTE RETA PARA GANCHO DE FERRO GALVANIZADO, COM ROSCA 1/4" X 30 CM PARA FIXAÇÃO DE TELHA METÁLICA, INCLUI PORCA E ARRUELAS DE VEDACAO	CJ	4,15	2,89	2,89
SINAPI	88316	SERVEANTE COM ENCARGOS COMPLEMENTARES	H	0,097	21,43	23,52
SINAPI	88323	TELHADISTA COM ENCARGOS COMPLEMENTARES	H	0,091	25,77	28,57
SINAPI	93281	GUINCHO ELÉTRICO DE COLUNA, CAPACIDADE 400 KG, COM MOTO FREIO, MOTOR TRIFÁSICO DE 1,25 CV - CHP DIURNO. AF_03/2016	CHP	0,0009	22,79	25,05
SINAPI	93282	GUINCHO ELÉTRICO DE COLUNA, CAPACIDADE 400 KG, COM MOTO FREIO, MOTOR TRIFÁSICO DE 1,25 CV - CHI DIURNO. AF_03/2016	CHI	0,0013	21,77	24,03
		CALHA EM CHAPA DE AÇO GALVANIZADO NÚMERO 24, DESENVOLVIMENTO DE 100 CM, INCLUSO TRANSPORTE VERTICAL. AF_07/2019			141,88	144,77
SINAPI-I	142	SELANTE ELÁSTICO MONOCOMPONENTE A BASE DE POLIURETANO (PU) PARA JUNTAS DIVERSAS	310ML	0,161	40,00	40,00
SINAPI-I	5061	PREGO DE AÇO POLIDO COM CABEÇA 18 X 27 (2 1/2 X 10)	KG	0,025	19,33	19,33
SINAPI-I	5104	REBITE DE REPUXO EM ALUMÍNIO VAZADO, DIÂMETRO 3,2 X 8 MM DE COMPRIMENTO (1KG = 1025 UNIDADES)	KG	0,0049	71,89	71,89
SINAPI-I	13388	SOLDA EM BARRA DE ESTANHO-CHUMBO 50/50	KG	0,18	107,06	107,06
SINAPI-I	40784	CALHA QUADRADA DE CHAPA DE AÇO GALVANIZADA NUM 24, CORTE 100 CM	M	1,05	83,05	83,05
SINAPI	88316	SERVEANTE COM ENCARGOS COMPLEMENTARES	H	0,033	21,43	23,52
SINAPI	88323	TELHADISTA COM ENCARGOS COMPLEMENTARES	H	0,539	25,77	28,57
SINAPI	93281	GUINCHO ELÉTRICO DE COLUNA, CAPACIDADE 400 KG, COM MOTO FREIO, MOTOR TRIFÁSICO DE 1,25 CV - CHP DIURNO. AF_03/2016	CHP	0,0132	22,79	25,05
SINAPI	93282	GUINCHO ELÉTRICO DE COLUNA, CAPACIDADE 400 KG, COM MOTO FREIO, MOTOR TRIFÁSICO DE 1,25 CV - CHI DIURNO. AF_03/2016	CHI	0,0183	21,77	24,03

Data

Responsável Técnico: RAY NASCIMENTO BRITO QUARESMA
CREA/CAU: 5071150027

gov.br

Documento assinado digitalmente
RAY NASCIMENTO BRITO QUARESMA
Data: 01/12/2025 12:18:15-0300
Verifique em <https://validar.iti.gov.br>

M S C TRANSPORTES

M DOS S. COELHO TRANSPORTES E SERVIÇOS EIRELI-EPP

CNPJ: 39.630.316/0001-00

PRAÇA 17 DE ABRIL, N° 11 - ÁREA AVANÇADA
CEP: 65805-000 - FORT DOS NOGUEIRAS - MA

Fone: (99) 9815-5541

CRONOGRAMA FÍSICO-FINANCEIRO OGU

Grau de Sigilo
#PÚBLICO

PROponente Tomador

PREFEITURA MUNICIPAL DE SÃO PEDRO DOS CRENTES

Apelido Empreendimento

REFORMA E AMPLIAÇÃO ESCOLA JOÃO JONAS

Descrição do Lote

REFORMA E AMPLIAÇÃO ESCOLA JOÃO JONAS

Item	Descrição	Valor (R\$)	Parcelas:	1	2	3	4	5	6	7	8	9	10	11	12
1.	REFORMA E AMPLIAÇÃO ESCOLA VOVÓ A	273.932,00	% Período:	11/25 5,82%	12/25 58,66%	01/26 35,51%	02/26	03/26	04/26	05/26	06/26	07/26	08/26	09/26	10/26
1.1.	SERVIÇOS PRELIMINARES	9.352,38	% Período:	100,00%											
1.2.	ADMINISTRAÇÃO LOCAL	29.184,12	% Período:	5,82%	58,66%	35,51%									
1.3.	DEMOLIÇÃO E ATERRO	3.066,33	% Período:	100,00%											
1.4.	ESCAVAÇÃO	1.833,60	% Período:	100,00%											
1.5.	CONSTRUÇÃO CONVENCIONAL	143.574,27	% Período:		100,00%										
1.6.	CONSTRUÇÃO METÁLICA	38.217,20	% Período:			100,00%									
1.7.	MATERIAS	15.335,17	% Período:			100,00%									
1.8.	PINTURA	35.388,95	% Período:			100,00%									
Total: R\$ 273.932,00			%:	5,82%	58,66%	35,51%									
Período:	Repasse:			-	-	-									
	Contrapartida:			15.951,76	180.694,29	97.285,95									
	Outros:			-	-	-									
	Investimento:			15.951,76	180.694,29	97.285,95									
Acumulado:	%:			5,82%	64,49%	100,00%									
	Repasse:			-	-	-									
	Contrapartida:			15.951,76	176.646,05	273.932,00									
	Outros:			-	-	-									
	Investimento:			15.951,76	176.646,05	273.932,00									

SÃO PEDRO DOS CRENTES

Local

segunda-feira, 1 de dezembro de 2025

Data

Responsável Técnico

Nome: RAY NASCIMENTO BRITO QUARESMA

CREA/CAU: 5071150027

ART/RRT: 0

gov.br

Documento assinado digitalmente

RAY NASCIMENTO BRITO QUARESMA

Data: 01/12/2025 12:16:45 -0300

Verifique em <https://validar.iti.gov.br>





MARANHÃO

VIGÊNCIA A PARTIR DE 07/2015

ENCARGOS SOCIAIS SOBRE A MÃO DE OBRA					
CÓDIGO	DESCRIÇÃO	COM DESONERAÇÃO		SEM DESONERAÇÃO	
		HORISTA %	MENSALISTA %	HORISTA %	MENSALISTA %
GRUPO A					
A1	INSS	0,00%	0,00%	20,00%	20,00%
A2	SESI	1,50%	1,50%	1,50%	1,50%
A3	SENAI	1,00%	1,00%	1,00%	1,00%
A4	INCRA	0,20%	0,20%	0,20%	0,20%
A5	SEBRAE	0,60%	0,60%	0,60%	0,60%
A6	Salário Educação	2,50%	2,50%	2,50%	2,50%
A7	Seguro Contra Acidentes de Trabalho	3,00%	3,00%	3,00%	3,00%
A8	FGTS	8,00%	8,00%	8,00%	8,00%
A9	SECONCI	0,00%	0,00%	0,00%	0,00%
A	Total	16,80%	16,80%	36,80%	36,80%
GRUPO B					
B1	Repouso Semanal Remunerado	17,91%	Não incide	17,91%	Não incide
B2	Feriados	3,96%	Não incide	3,96%	Não incide
B3	Auxílio - Enfermidade	0,91%	0,69%	0,91%	0,69%
B4	13º Salário	10,95%	8,33%	10,95%	8,33%
B5	Licença Paternidade	0,08%	0,06%	0,08%	0,06%
B6	Faltas Justificadas	0,73%	0,56%	0,73%	0,56%
B7	Dias de Chuvas	1,64%	Não incide	1,64%	Não incide
B8	Auxílio Acidente de Trabalho	0,12%	0,09%	0,12%	0,09%
B9	Férias Gozadas	10,53%	8,02%	10,53%	8,02%
B10	Salário Maternidade	0,03%	0,02%	0,03%	0,02%
B	Total	46,86%	17,77%	46,86%	17,77%
GRUPO C					
C1	Aviso Prévio Indenizado	6,98%	5,32%	6,98%	5,32%
C2	Aviso Prévio Trabalhado	0,16%	0,13%	0,16%	0,13%
C3	Férias Indenizadas	3,92%	2,98%	3,92%	2,98%
C4	Depósito Rescisão Sem Justa Causa	5,28%	4,02%	5,28%	4,02%
C5	Indenização Adicional	0,59%	0,45%	0,59%	0,45%
C	Total	16,93%	12,90%	16,93%	12,90%
GRUPO D					
D1	Reincidência de Grupo A sobre Grupo B	7,87%	2,99%	17,24%	6,54%
D2	Reincidência de Grupo A sobre Aviso Prévio Trabalhado e Reincidência do FGTS sobre Aviso Prévio Indenizado	0,59%	0,45%	0,62%	0,47%
D	Total	8,46%	3,44%	17,86%	7,01%
TOTAL(A+B+C+D)		89,05%	50,91%	118,45%	74,48%



RG nº 0220017520025 - SESP/MA e CPF: nº 053.394.783-94. Processo Licitatório Homologado no dia 18 de dezembro de 2025, pela Secretaria Municipal de Administração, através da Senhora: Lourdes Karylla Mendes Cavalcante.

Publicado por: LOURDES KARYLLA MENDES CAVALCANTE
Código identificador: e065721f5dda4db1511983687b062029

PREFEITURA MUNICIPAL DE SÃO PEDRO DOS CRENTES

CONCORRÊNCIA ELETRÔNICA Nº 012/2025

RESULTADO DE JULGAMENTO

A Comissão Permanente de Licitação de São Pedro dos Crentes - MA, torna público o resultado de julgamento da Concorrência Eletrônica Nº 012/2025, cujo objeto é a **Contratação de pessoa jurídica para reforma e ampliação da Escola Hidelbrando Coelho, localizada no município de São Pedro dos Crentes - MA, conforme condições, quantidades e exigências estabelecidas neste Edital e seus anexos.** Vencedor: GR CONSTRUTORA LTDA- ME, CNPJ: 54.968.059/0001-05, item: (001) pelo Valor Total Global de: **R\$ 599.380,00 (quinhentos e noventa e nove mil e trezentos e setenta reais).**

São Pedro dos Crentes - MA, 18 de dezembro de 2025.

Semais da Silva Moraes
Pregoeiro Municipal

Publicado por: ANE CARINE DOS SANTOS CARDOSO
Código identificador: f8335a5e5a1a9f19a5f5e597b816f14c

EXTRATO DE CONTRATO Nº 468/2025

EXTRATO DE CONTRATO Nº 468/2025. CONCORRÊNCIA ELETRÔNICA Nº 010/2025. PROCESSO ADMINISTRATIVO: 122/2025. CONTRATANTE: Prefeitura Municipal de São Pedro dos Crentes - MA, CNPJ nº

01.577.844/0001-62. CONTRATADA: M DOS S COELHO TRANSPORTES E SERVIÇOS LTDA - EPP, CNPJ: 39.630.316/0001-00. Valor R\$ 323.065,00 (trezentos e vinte e três mil e sessenta e cinco reais). OBJETO: Contratação de pessoa jurídica para reforma e ampliação da Escola Vovó Mucinha, localizada no município de São Pedro dos Crentes - MA. FUNDAMENTO LEGAL: Lei nº 14.133/2021, e demais legislação aplicável. TERMO DE HOMOLOGAÇÃO: 16/12/2025. PRAZO DE VIGÊNCIA: 04 meses conforme cronograma do projeto básico, iniciando da data de sua assinatura em 16 de dezembro de 2025. São Pedro dos Crentes - MA, 18 de dezembro de 2025. ROMULO COSTA ARRUDA
Prefeito Municipal.

Publicado por: ANE CARINE DOS SANTOS CARDOSO
Código identificador: d7675028c3322e25a19b9657e91985b2

EXTRATO DE CONTRATO Nº 469/2025

EXTRATO DE CONTRATO Nº 469/2025. CONCORRÊNCIA ELETRÔNICA Nº 011/2025. PROCESSO ADMINISTRATIVO: 123/2025. CONTRATANTE: Prefeitura Municipal de São Pedro dos Crentes - MA, CNPJ nº 01.577.844/0001-62. CONTRATADA: M DOS S COELHO TRANSPORTES E SERVIÇOS LTDA - EPP, CNPJ: 39.630.316/0001-00. Valor R\$ 273.932,00 (duzentos e setenta e três mil e novecentos e trinta e dois reais). OBJETO: Contratação de pessoa jurídica para reforma e ampliação da Escola Pastor João Jonas, localizada no município de São Pedro dos Crentes - MA. FUNDAMENTO LEGAL: Lei nº 14.133 de 2021, Decreto Municipal 004/2024. TERMO DE HOMOLOGAÇÃO: 16/12/2025. PRAZO DE VIGÊNCIA: O prazo de vigência da contratação é de 12 meses conforme cronograma do projeto básico, contados da data de assinatura do Contrato em 16 de dezembro de 2025. São Pedro dos Crentes - MA, 18 de dezembro de 2025. ROMULO COSTA ARRUDA - Prefeito Municipal.

Publicado por: ANE CARINE DOS SANTOS CARDOSO
Código identificador: 6ed714ce45cd8db62b87d92444f66460

PREFEITURA MUNICIPAL DE SÃO RAIMUNDO DAS MANGABEIRAS

ATA DE REGISTRO DE PREÇO REGISTRO Nº 125/2025-PREGÃO ELETRÔNICO Nº. 90022/2025-SRP

PREGÃO ELETRÔNICO Nº. 90022/2025-SRP
PROCESSO ADMINISTRATIVO Nº 106/2025

ANEXO II

ATA DE REGISTRO DE PREÇO REGISTRO Nº 125/2025.

O Município de São Raimundo das Mangabeiras/MA, inscrito no Cadastro Nacional de Pessoas Jurídicas - CNPJ sob o nº 06.651.616/0001-09, neste ato representada pela Secretária Municipal de Finanças, a senhora Sabrina Rita dos Santos Brito, designada pela Portaria nº 003/2025 de 01 de janeiro de 2025, considerando o julgamento da licitação na modalidade de PREGÃO, na forma ELETRÔNICA, para REGISTRO DE PREÇOS Nº 900022/2025, Processo Administrativo nº 106/2025, RESOLVE registrar os preços da(s) empresa(s) indicada(s) e qualificada(s) nesta ATA, de acordo com a classificação por ela(s) alcançada(s) e na(s) quantidade(s) cotada(s), atendendo as condições previstas no Edital de licitação, sujeitando-se as partes às normas constantes na Lei nº 14.133, de 1º de abril de 2021, e em conformidade com as disposições a seguir:

1. DO OBJETO

1.1 Contratação de Empresa para a prestação de serviço de Fornecimento Parcelado de Passagens Terrestres e Transportes de Encomendas, reserva marcação, remarcação e cancelamento de passagens terrestres para atender as necessidades de todas as Unidades da Prefeitura Municipal de São Raimundo das Mangabeiras - MA.

2. DOS PREÇOS, ESPECIFICAÇÕES E QUANTITATIVOS

2.1 O preço registrado, as especificações do objeto, a quantidade, fornecedor(es) e as demais condições ofertadas na(s) proposta(s) são as que seguem:

Razão Social: A F ROCHA CUNHA
CNPJ: 25.133.789/0001-80
Endereço: AV. RODOVIÁRIA, Nº 25, BOX 03, BAIRRO NAZARÉ
Nome do Representante: ANTÔNIO FÉLIX ROCHA CUNHA
Telefone: (99) 98129-8899 E-mail: igorcep84@gmail.com

