



CONSMANG

Gente Movimentando Gente

PREFEITURA MUNICIPAL DE SAO PEDRO DOS CRENTES – MA.
PREGÃO PRESENCIAL Nº 002/2021.

CREDENCIAMENTO

PROPONENTE: CONSMANG EMPREENDIMENTOS EIRELI

CNPJ: 09.489.502/0001-00

Data: 26/01/2021

Horário: 16:00 (dezesseis horas)



Handwritten signatures and stamps. One stamp reads: CONSMANG EMPREENDIMENTOS EIRELI, Leonardo de Sousa Santos, CNPJ: 09.489.502/0001-00, CPF: 002.301.093-22, Diretor Geral.

CONSMANG EMPREENDIMENTOS EIRELI

CNPJ: 09.489.502/0001-00

INSC. ESTADUAL: 12.277.022-6

Telefone/WhatsApp: (99) 98103-2227 / (99) 3532 1620 / E-mail: consmang.srm@gmail.com
Avenida Comercial Shalon, 02 – Bairro Shalon, São Raimundo das Mangabeiras – MA. CEP: 65.840-000.

ILMO. SR.
PREGOEIRO
PREFEITURA MUNICIPAL DE SAO PEDRO DOS CRENTES - MA
SAO PEDRO DOS CRENTES - MA

ANEXO X

Ref.: PREGÃO PRESENCIAL n.º 002/2021

CONSMANG EMPREENDIMENTOS EIRELI, inscrita no CNPJ n.º 09.489.502/0001-00, endereço abaixo, por intermédio de seu Empresário, o Sr. **Leonardo de Sousa Santos**, representante legal da empresa acima qualificada, **DECLARO** para os fins de registro, que não possuo vínculo direta ou indiretamente com a Administração Pública MUNICIPAL na cidade de São Pedro dos Crentes (MA).

São Pedro dos Crentes (MA), 26 de janeiro de 2021.

CONSMANG EMPREENDIMENTOS EIRELI
Leonardo de Sousa Santos
CNPJ: 09.489.502/0001-00
CPF: 068.341.093-22
Empresário

CONSMANG EMPREENDIMENTOS EIRELI

CNPJ: 09.489.502/0001-00

INSC. ESTADUAL: 12.277.022-6

Telefone/WhatsApp: (99) 98103-2227 / (99) 3532 1620 / E-mail: consmang.srm@gmail.com
Avenida Comercial Shalon, 02 – Bairro Shalon, São Raimundo das Mangabeiras – MA. CEP: 65.840-000.

ILMO. SR.
PREGOEIRO
PREFEITURA MUNICIPAL DE SÃO PEDRO DOS CRENTES - MA
SÃO PEDRO DOS CRENTES - MA

DECLARAÇÃO EXPRESA DE TOTAL CONCORDANCIA COM OS TERMOS DO EDITAL

ANEXO II

Ref.: PREGÃO PRESENCIAL Nº 002/2021

CONSMANG EMPREENDIMENTOS EIRELI, com endereço comercial na Avenida Comercial Shalon, 02 - Bairro Shalon, São Raimundo das Mangabeiras (MA); inscrita no CNPJ nº 09.489.502/0001-00, por intermédio do seu Empresário o Sr. **LEONARDO DE SOUSA SANTOS**, já qualificado, **DECLARA** para os devidos fins, que concorda com todos os termos descritos no edital e seus anexos, em especial aos critérios de credenciamento, habilitação/inabilitação, julgamento das propostas de preços e que tem pleno e total conhecimento deste certame, não possuindo ainda, quaisquer exigências capazes de restringir ao caráter competitivo desta licitação.

Declara ainda, ter ciência que "a falsidade de declaração, resultará na inabilitação desta empresa e caracterizará o crime de que trata o Art. 299 do Código Penal, sem prejuízo do enquadramento em outras figuras penais e das sanções administrativas previstas na Lei nº 8.666/93 e alterações posteriores, bem como demais normas pertinentes à espécie".

São Pedro dos Crentes (MA), 26 de janeiro de 2021.

CONSMANG EMPREENDIMENTOS EIRELI
Leonardo de Sousa Santos
CNPJ: 09.489.502/0001-00
CPF: 002.301.093-22

Leonardo de Sousa Santos

Empresário

CONSMANG EMPREENDIMENTOS EIRELI

CNPJ: 09.489.502/0001-00

INSC. ESTADUAL: 12.277.022-6

Telefone/WhatsApp: (99) 98103-2227 / (99) 3532 1620 E-mail: consmang.srm@gmail.com
Avenida Comercial Shalon, 02 – Bairro Shalon, São Raimundo das Mangabeiras – MA. CEP: 65.840-000.

ILMO. SR.
PREGOEIRO
PREFEITURA MUNICIPAL DE SÃO PEDRO DOS CRENTES - MA
SÃO PEDRO DOS CRENTES - MA

**DECLARAÇÃO EM CUMPRIMENTO AO DISPOSTO NO INCISO XXXIII DO
ART. 7.º DA CONSTITUIÇÃO FEDERAL**

ANEXO IV

Ref.: PREGÃO PRESENCIAL Nº 002/2021

CONSMANG EMPREENDIMENTOS EIRELI, com endereço comercial na Avenida Comercial Shalon, 02 - Bairro Shalon, São Raimundo das Mangabeiras (MA); inscrita no CNPJ nº 09.489.502/0001-00, por intermédio do seu Empresário o Sr. **LEONARDO DE SOUSA SANTOS**, já qualificado, **DECLARA**, para fins de participação na licitação na modalidade **PREGÃO PRESENCIAL** nº 001/2021, bem como atendendo ao disposto no inciso V do art. 27 da Lei nº 8.666/93 de 21/06/1993 e suas alterações posteriores, em cumprimento ainda ao que determina o **inciso XXXIII do art. 7.º da Constituição Federal e Lei nº 9.854, de 27/10/1999, que não emprega menor de dezoito anos em trabalho noturno, perigoso ou insalubre.**

OBS: Declaramos que emprega menor de dezesseis e maior de quatorze anos exclusivamente na condição de aprendiz.

São Pedro dos Crentes (MA), 26 de janeiro de 2021.

CONSMANG EMPREENDIMENTOS EIRELI
Leonardo de Sousa Santos
CNPJ: 09.489.502/0001-00
CPF: 002.301.093-22
Diretor Geral

Leonardo de Sousa Santos
Empresário

CONSMANG EMPREENDIMENTOS EIRELI

CNPJ: 09.489.502/0001-00

INSC. ESTADUAL: 12.277.022-6

Telefone/WhatsApp: (99) 98103-2227 / (99) 3532 1620 E-mail: consmang.srm@gmail.com
Avenida Comercial Shalon, 02 - Bairro Shalon, São Raimundo das Mangabeiras - MA. CEP: 65.840-000.

4ª ALTERAÇÃO DE EMPRESA INDIVIDUAL DE RESPONSABILIDADE LIMITADA EIRELI: CONSMANG EMPREEDIMENTOS EIRELI

CONSMANG EMPREEDIMENTOS EIRELI
CNPJ: 09.489.502/0001-00

LEONARDO DE SOUSA SANTOS, brasileiro, casado em comunhão parcial de bens, nascido em 11/04/1985, empresário, natural de São Raimundo das Mangabeiras (MA), portador do CPF nº 002.301.093-22 e R. G. nº 205766220029 SESP (MA) emitida em 25/07/2016, residente e domiciliado na Antônio Dino, 380 – São Francisco, São Raimundo das Mangabeiras (MA). CEP: 65.840-000. Na condição de único sócio da empresa: **CONSMANG EMPREEDIMENTOS EIRELI**, e tem sua sede e domicílio na **Avenida Comercial Shalon, nº 02 – Bairro Shalon, São Raimundo das Mangabeiras/MA CEP: 65.840-000**, registrada na Junta Comercial do Estado do Maranhão - JUCEMA, sob o NIRE nº 21600046416, em 12 de dezembro de 2016 e inscrita no CNPJ sob o nº 09.489.502/0001-00. Resolve promover a **QUARTA ALTERAÇÃO**, em conformidade com a Lei 10.406/02 – Código Civil Brasileiro, como segue:

DAS ALTERAÇÕES

CLÁUSULA PRIMEIRA – O capital social que era de R\$ 650.000,00 (seiscentos e cinquenta mil reais), passa a ser de **R\$ 1.300.000,00 (Um milhão e trezentos mil reais)**, cujo aumento é totalmente subscrito e integralizado, neste ato, em moeda corrente nacional do país.

CLÁUSULA SEGUNDA - A empresa terá as seguintes atividades econômicas:

- 43.13-4/00 - Obras de terraplenagem;**
- 36.00-6/02 - Distribuição de água por caminhões (Caminhão Pipa e etc.);**
- 38.11-4/00 - Coleta de resíduos não perigosos (Lixo Doméstico, Urbano ou Industrial por Meio de Lixeiras, Caçambas, Caminhões e etc.);**
- 38.12-2/00 - Coleta de resíduos perigosos (Coleta de resíduos biológicos perigosos, coleta de resíduos radioativos, coleta de lixo hospitalares, coleta de pilhas e baterias usadas e etc.);**
- 41.20-4/00 - Construção de edifícios;**
- 42.11-1-01 - Construção de Rodovias e Ferrovias;**
- 42.12-0/00 - Construção de obras de arte especiais (Construção e Recuperação de Pontes de Madeiras, Bueiros e etc.);**
- 42.22-7-01 - Construção de redes de abastecimento de água, coleta de esgoto e construções correlatas, exceto obras de irrigação;**
- 42.13-8-00 - Obras de urbanização - ruas, praças e calçadas;**
- 42.21-9/03 - Manutenção de redes de distribuição de energia elétrica;**
- 42.99-5-01 - Construção de instalações esportivas e recreativas;**
- 43.11-8-01 - Demolição de edifícios e outras estruturas;**
- 43.11-8-02 - Preparação de canteiro e limpeza de terreno;**
- 43.12-6-00 - Perfurações e sondagens;**
- 43.21-5-00 - Instalação e manutenção elétrica;**
- 43.22-3-01 - Instalações hidráulicas, sanitárias e de gás;**

CONSMANG EMPREEDIMENTOS EIRELI
Leonardo de Sousa Santos
CNPJ: 09.489.502/0001-00
CPF: 002.301.093-22
Diretor-Geral

4ª ALTERAÇÃO DE EMPRESA INDIVIDUAL DE RESPONSABILIDADE LIMITADA EIRELI: CONSMANG EMPREEDIMENTOS EIRELI

- 43.30-4-02 - Instalação de portas, janelas, tetos, divisórias e armários embutidos de qualquer material;
- 43.30-4-03 - Obras de acabamento em gesso e estuque;
- 43.91-6-00 - Obras de fundações;
- 43.99-1-01 - Administração de obras;
- 43.99-1/05 - Perfuração e construção de poços de água (Reaprofundamento, Revestimento e Manutenção de Poços Artesianos);
- 43.99-1-03 - Obras de alvenaria;
- 47.42-3-00 - Comércio varejista de material elétrico;
- 47.44-0/04 - Comércio varejista de cal areia pedra britada tijolos e telhas;
- 47.44-0/99 - Comércio varejista de materiais de construção em geral;
- 49.21-3-01 - Transporte rodoviário coletivo de passageiros, com itinerário fixo, municipal;
- 49.23-0-02 - Serviço de transporte de passageiros - locação de automóveis com motorista;
- 49.24-8/00 - Transporte escolar (Ônibus, Micro-ônibus, e etc.);
- 49.29-9-01 - Transporte rodoviário coletivo de passageiros, sob regime de fretamento, municipal;
- 68.21-8-01 - Corretagem na compra e venda e avaliação de imóveis;
- 71.11-1-00 - Serviços de arquitetura;
- 71.12-0-00 - Serviços de engenharia;
- 77.11-0/00 - Locação de automóveis sem condutor (Caminhonete de Passeio);
- 77.19-5-99 - Locação de outros meios de transporte não especificados anteriormente, sem condutor (Ônibus, caminhões, trailers, reboques, tratores de pneus, retroescavadeiras, pá mecânica, patrulha mecanizada e etc.);
- 77.31-4/00 - Aluguel de maquinas e equipamentos agrícolas sem operador (Pá Carregadeira, Motoniveladora, Trator Esteira, Retroescavadeira e etc);
- 77.32-2/01 - Aluguel de maquinas e equipamentos para construção sem operador exceto andaimes;
- 78.10-8-00 - Seleção e agenciamento de mão-de-obra;
- 81.21-4-00 - Limpeza em prédios e em domicílios;
- 81.30-3-00 - Atividades paisagísticas.

EM VIRTUDE DAS ALTERAÇÕES JÁ EFETUADAS CONSOLIDA-SE O ATIVO CONSTITUTIVO MEDIANTE AS SEGUINTE CLÁUSULAS

CLÁUSULA PRIMEIRA - A empresa gira sob o nome empresarial **CONSMANG EMPREENDIMENTOS EIRELI**, e tem sua sede e domicílio na **Avenida Comercial Shalon, nº 02 – Bairro Shalon, São Raimundo das Mangabeiras/MA CEP: 65.840-000**, registrada na Junta Comercial do Estado do Maranhão - JUCEMA, sob o NIRE nº 21600046416, em 12 de dezembro de 2016 e inscrita no CNPJ sob o nº 09.489.502/0001-00.

Parágrafo Primeiro: Observadas as disposições da legislação aplicável, a empresa poderá abrir e fechar filiais, agências e/ou escritórios comerciais em qualquer parte do território nacional por decisão do titular.

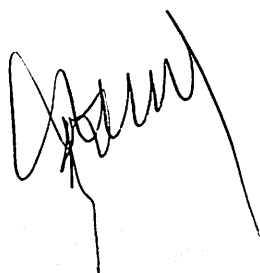

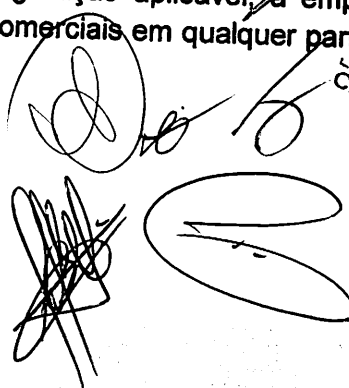

CONSMANG EMPREENDIMENTOS EIRELI
Leonardo de Sousa Santos
CNPJ: 09.489.502/0001-00
CPF: 002.301.093-22
Diretor Geral

4ª ALTERAÇÃO DE EMPRESA INDIVIDUAL DE RESPONSABILIDADE LIMITADA EIRELI: CONSMANG EMPREEDIMENTOS EIRELI

CLÁUSULA SEGUNDA - O capital social é R\$ 1.300.000,00 (Um milhão e trezentos mil reais) totalmente integralizado, em moeda corrente do país.

CLÁUSULA TERCEIRA - A empresa tem por objeto:

- 43.13-4/00 - Obras de terraplenagem;**
36.00-6/02 - Distribuição de água por caminhões (Caminhão Pipa e etc.);
38.11-4/00 - Coleta de resíduos não perigosos (Lixo Doméstico, Urbano ou Industrial por Meio de Lixeiras, Caçambas, Caminhões e etc.);
38.12-2/00 - Coleta de resíduos perigosos (Coleta de resíduos biológicos perigosos, coleta de resíduos radioativos, coleta de lixo hospitalares, coleta de pilhas e baterias usadas e etc.);
41.20-4/00 - Construção de edifícios;
42.11-1-01 - Construção de Rodovias e Ferrovias;
42.12-0/00 - Construção de obras de arte especiais (Construção e Recuperação de Pontes de Madeiras, Bueiros e etc.);
42.22-7-01 - Construção de redes de abastecimento de água, coleta de esgoto e construções correlatas, exceto obras de irrigação;
42.13-8-00 - Obras de urbanização - ruas, praças e calçadas;
42.21-9/03 - Manutenção de redes de distribuição de energia elétrica;
42.99-5-01 - Construção de instalações esportivas e recreativas;
43.11-8-01 - Demolição de edifícios e outras estruturas;
43.11-8-02 - Preparação de canteiro e limpeza de terreno;
43.12-6-00 - Perfurações e sondagens;
43.21-5-00 - Instalação e manutenção elétrica;
43.22-3-01 - Instalações hidráulicas, sanitárias e de gás;
43.30-4-02 - Instalação de portas, janelas, tetos, divisórias e armários embutidos de qualquer material;
43.30-4-03 - Obras de acabamento em gesso e estuque;
43.91-6-00 - Obras de fundações;
43.99-1-01 - Administração de obras;
43.99-1/05 - Perfuração e construção de poços de água (Reaprofundamento, Revestimento e Manutenção de Poços Artesianos);
43.99-1-03 - Obras de alvenaria;
47.42-3-00 - Comércio varejista de material elétrico;
47.44-0/04 - Comércio varejista de cal areia pedra britada tijolos e telhas;
47.44-0/99 - Comércio varejista de materiais de construção em geral;
49.21-3-01 - Transporte rodoviário coletivo de passageiros, com itinerário fixo, municipal; 49.23-0-02 - Serviço de transporte de passageiros - locação de automóveis com motorista; 49.24-8/00 - Transporte escolar (Ônibus, Micro-ônibus, e etc.);
49.29-9-01 - Transporte rodoviário coletivo de passageiros, sob regime de fretamento, municipal;
68.21-8-01 - Corretagem na compra e venda e avaliação de imóveis;
71.11-1-00 - Serviços de arquitetura;
71.12-0-00 - Serviços de engenharia;

CONSMANG EMPREEDIMENTOS EIRELI
Eduardo de Sousa Santos
CPF: 09.489.502/0001-00
Dir. 002.301.093-22
Diretor Geral

4ª ALTERAÇÃO DE EMPRESA INDIVIDUAL DE RESPONSABILIDADE LIMITADA EIRELI: CONSMANG EMPREEDIMENTOS EIRELI

77.11-0/00 - Locação de automóveis sem condutor (Caminhonete de Passeio);
77.19-5-99 - Locação de outros meios de transporte não especificados anteriormente, sem condutor (Ônibus, caminhões, trailers, reboques, tratores de pneus, retroescavadeiras, pá mecânica, patrulha mecanizada e etc.);
77.31-4/00 - Aluguel de maquinas e equipamentos agrícolas sem operador (Pá Carregadeira, Motoniveladora, Trator Esteira, Retroescavadeira e etc);
77.32-2/01 - Aluguel de maquinas e equipamentos para construção sem operador exceto andaimes;
78.10-8-00 - Seleção e agenciamento de mão-de-obra;
81.21-4-00 - Limpeza em prédios e em domicílios;
81.30-3-00 - Atividades paisagísticas.

CLÁUSULA QUARTA - A empresa individual de responsabilidade limitada iniciou suas atividades em 11/02/2008 e seu prazo de duração é por tempo indeterminado. (art. 997.II, CC/2002).

CLÁUSULA QUINTA - A empresa será administrada por seu titular o **Sr. Leonardo de Sousa Santos**, a quem caberá à representação ativa e passiva, judicial e extrajudicial, desta empresa.

CLÁUSULA SEXTA - Ao termino de cada exercício social, em 31 de dezembro, o administrador prestará à elaboração do inventário, do Balanço Patrimonial e do Balanço de Resultado Econômico, cabendo-lhe os lucros ou perdas apurados. (art. 1.065, CC/2002).

CLÁUSULA SETIMA - O exercício será encerrado a 31 de dezembro de cada ano.

CLÁUSULA OITAVA - Declara o titular desta empresa, para os devidos fins e efeitos de direito, que o mesmo não participar de nenhuma outra empresa jurídica dessa modalidade.

CLÁUSULA NONA - A responsabilidade do titular é limitada ao valor total do capital integralizado.

CLÁUSULA DECIMA - No caso de falecimento do titular ou incapacidade superveniente comprovada, a empresa continuará com os herdeiros do falecido ou incapaz. Depois de concluído o inventário, no caso de falecimento, será feita alteração com a inclusão do herdeiro na empresa e, no caso de incapacidade, será indicado pela família um representante legal na ocupará a condição de titular.

Parágrafo Único: No caso de desinteresse por parte do herdeiro ou representante legal em continuar as atividades da empresa, os direitos serão apurados em balanço especial a que se refere o "caput" do presente, serão pagos em moeda corrente em 10 (dez) parcelas mensais, iguais e sucessivas, vencendo a primeira após 30 (trinta) dias do levantamento do balanço especial e as demais nas mesmas datas dos meses subsequentes.

CONSMANG EMPREEDIMENTOS EIRELI
Leonardo de Sousa Santos
CNPJ: 09.489.502/0001-00
CPF: 002.301.093-22
Diretor Geral

4ª ALTERAÇÃO DE EMPRESA INDIVIDUAL DE RESPONSABILIDADE LIMITADA EIRELI: CONSMANG EMPREEDIMENTOS EIRELI

CLÁUSULA DECIMA PRIMEIRA – O administrador declara, sob as penas da lei, de que não está impedido de exercer a administração da empresa, por lei especial, ou em virtude de condenação criminal, ou por se encontrar sob os efeitos dela, a pena que vede, ainda que temporariamente, o acesso a cargos públicos; ou por crime falimentar, de prevaricação, peita ou suborno, concussão, peculato, ou contra a economia popular, contra o sistema financeiro nacional, contra normas de defesa da concorrência, contra as relações de consumo, fé pública, ou a propriedade. (art. 1.011, . 1º, CC/2002).

CLÁUSULA DÉCIMA SEGUNDA - Fica eleito o Fórum da Cidade de São Raimundo das Mangabeiras (MA) para serem resolvidas as dúvidas que se originarem do presente instrumento de constituição de empresa individual de responsabilidade limitada, com expressa renúncia a qualquer outro, por mais privilegiado que seja ou venha a ser.

CLÁUSULA DÉCIMA TERCEIRA - E, por assim estar de comum e perfeito acordo, assino o presente instrumento, que será levado a registro perante ao Registro Mercantil de Pessoa Jurídica competente, para que a mesma adquira personalidade jurídica. De acordo com a legislação em vigor.

São Raimundo das Mangabeiras (MA), 18 de dezembro de 2020.

Leonardo de Sousa Santos

CPF: 002.301.093-22

R. G. n.º 20576622002-9 SESP/MA.

CONSMANG EMPREEDIMENTOS EIRELI
Leonardo de Sousa Santos
CNPJ: 09.469.502/0001-96
CPF: 002.301.093-22
Diretor Geral

**ASSINATURA ELETRÔNICA**

Certificamos que o ato da empresa CONSMANG EMPREENDIMENTOS EIRELI consta assinado digitalmente por:

| IDENTIFICAÇÃO DO(S) ASSINANTE(S) | |
|----------------------------------|--------------------------|
| CPF | Nome |
| 00230109322 | LEONARDO DE SOUSA SANTOS |

CONSMANG EMPREENDIMENTOS EIRELI
Leonardo de Sousa Santos
CNPJ: 09.489.502/0001-00
CPF: 002.301.093-22
Diretor Geral

JUCEMA

CERTIFICO O REGISTRO EM 21/12/2020 22:27 SOB Nº 20201197235.
PROTOCOLO: 201197235 DE 21/12/2020.
CÓDIGO DE VERIFICAÇÃO: 12006389848. CNPJ DA SEDE: 09489502000100.
NIRE: 21600046416. COM EFEITOS DO REGISTRO EM: 21/12/2020.
CONSMANG EMPREENDIMENTOS EIRELI

LÍLIAN THERESA RODRIGUES MENDONÇA
SECRETÁRIA-GERAL
www.empresafacil.ma.gov.br

A validade deste documento, se impresso, fica sujeito à comprovação de sua autenticidade nos respectivos portais, informando seus respectivos códigos de verificação.

Maria Neuza Bringel Rego
 Esc. Substituta
 CONSUMO EMBALAGENS EIRELI
 Leonardo de Sousa Santos
 CNPJ: 09.489.502/0001-00
 Diretor Geral: 3-22
 CPF: 002.301.003-22

Pg. Doutor José Alcides de Carvalho, 90 - Centro - Carolina - MA - (99) 3531-2513
 R\$ 0,18 FEMP R\$ 0,18 Consulte em <https://sela.tma.jus.br>
 Atx: 13,18, Total R\$ 5,12 Emol R\$ 4,63 FERC R\$ 0,13 FADEP
 AUTENTICO30298JRI0X7BAEKVZXE18, 22/01/2021 15:43:55,
 Poder Judiciário TJMA, Selic

JOÃO ODOLFO MEDEIROS REGO
 TABELADO TITULAR
 CARTÓRIO 2º OFÍCIO
 EXTRAJUDICIAL

TJMA / FERJ
 Escrivania Extrajudicial
 116 CAROLINA
 Cartório do 2º Ofício



[Handwritten signature/initials]

CERTIDÃO SIMPLIFICADA

Sistema Nacional de Registro de Empresas Mercantis - SINREM

Certificamos que as informações abaixo constam dos documentos arquivados
nesta Junta Comercial e são vigentes na data da sua expedição.

| | | | |
|---|----------------------------|---|---|
| Nome Empresarial: CONSMANG EMPREENDIMENTOS EIRELI | | Protocolo: MAC2000913859 | |
| Natureza Jurídica: Empresa Individual de Responsabilidade Limitada (de Natureza Empresária) | | | |
| NIRE (Sede) 21600046416 | CNPJ 09.489.502/0001-00 | Arquivamento do Ato Constitutivo 18/02/2008 | Início de Atividade 11/02/2008 |
| Endereço Completo Avenida COMERCIAL SHALON, Nº 02, SHALON - São Raimundo das Mangabeiras/MA - CEP 65840-000 | | | |
| Objeto 3.13-4/00 - OBRAS DE TERRAPLENAGEM 36.00-6/02 - DISTRIBUICAO DE AGUA POR CAMINHOS (CAMINHAO PIPA E ETC.) 38.11-4/00 - COLETA DE RESIDUOS NAO PERIGOSOS (LIXO DOMESTICO, URBANO OU INDUSTRIAL POR MEIO DE LIXEIRAS, CACAMBAS, CAMINHOS E ETC.) 38.12-2/00 - COLETA DE RESIDUOS PERIGOSOS (COLETA DE RESIDUOS BIOLOGICOS PERIGOSOS, COLETA DE RESIDUOS RADIOATIVOS, COLETA DE LIXOS HOSPITALARES, COLETA DE PILHAS E BATERIAS USADAS E ETC.) 41.20-4/00 - CONSTRUCAO DE EDIFICIOS 42.11-1-01 - CONSTRUCAO DE RODOVIAS E FERROVIAS 42.12-0/00 - CONSTRUCAO DE OBRAS DE ARTE ESPECIAIS (CONSTRUCAO E RECUPERACAO DE PONTES DE MADEIRAS, BUEIROS E ETC.) 42.22-7-01 - CONSTRUCAO DE REDES DE ABASTECIMENTO DE AGUA, COLETA DE ESGOTO E CONSTRUCOES CORRELATAS, EXCETO OBRAS DE IRRIGACAO 42.13-8-00 - OBRAS DE URBANIZACAO - RUAS, PRACAS E CALÇADAS 42.21-9/03 - MANUTENCAO DE REDES DE DISTRIBUICAO DE ENERGIA ELETRICA 42.92-8-01 - MONTAGEM DE ESTRUTURAS METALICAS 42.99-5-01 - CONSTRUCAO DE INSTALACOES ESPORTIVAS E RECREATIVAS 43.11-8-01 - DEMOLICAO DE EDIFICIOS E OUTRAS ESTRUTURAS 43.11-8-02 - PREPARACAO DE CANTEIRO E LIMPEZA DE TERRENO 43.12-6-00 - PERFURACOES E SONDAGENS 43.21-5-00 - INSTALACAO E MANUTENCAO ELETRICA 43.22-3-01 - INSTALACOES HIDRAULICAS, SANITARIAS E DE GAS 43.30-4-02 - INSTALACAO DE PORTAS, JANELAS, TETOS, DIVISORIAS E ARMARIOS EMBUTIDOS DE QUALQUER MATERIAL 43.30-4-03 - OBRAS DE ACABAMENTO EM GESSO E ESTUQUE 43.91-6-00 - OBRAS DE FUNDACOES 43.99-1-01 - ADMINISTRACAO DE OBRAS 43.99-1/05 - PERFURACAO E CONSTRUCAO DE POCOS DE AGUA (REAPROFUNDAMENTO, REVESTIMENTO E MANUTENCAO DE POCOS ARTESIANOS) 43.99-1-03 - OBRAS DE ALVENARIA 47.42-3-00 - COMERCIO VAREJISTA DE MATERIAL ELETRICO 47.44-0/04 - COMERCIO VAREJISTA DE CAL AREIA PEDRA BRITADA TIJOLOS E TELHAS 47.44-0/99 - COMERCIO VAREJISTA DE MATERIAIS DE CONSTRUCAO EM GERAL 49.21-3-01 - TRANSPORTE RODOVIARIO COLETIVO DE PASSAGEIROS, COM ITINERARIO FIXO, MUNICIPAL 49.23-0-02 - SERVICO DE TRANSPORTE DE PASSAGEIROS - LOCACAO DE AUTOMOVEIS COM MOTORISTA 49.24-8/00 - TRANSPORTE ESCOLAR (ONIBUS, MICRO-ONIBUS, E ETC.) 49.29-9-01 - TRANSPORTE RODOVIARIO COLETIVO DE PASSAGEIROS, SOB REGIME DE FRETAMENTO, MUNICIPAL 68.21-8-01 - CORRETAGEM NA COMPRA E VENDA E AVALIACAO DE IMOVEIS 71.11-1-00 - SERVICOS DE ARQUITETURA 71.12-0-00 - SERVICOS DE ENGENHARIA 77.11-0/00 - LOCACAO DE AUTOMOVEIS SEM CONDUTOR (CAMINHONETE DE PASSEIO) 77.19-5-99 - LOCACAO DE OUTROS MEIOS DE TRANSPORTE NAO ESPECIFICADOS ANTERIORMENTE, SEM CONDUTOR (ONIBUS, CAMINHOS, TRAIRES, REBOQUES, TRATORES DE PNEUS, RETRO ESCAVADEIRAS, PA MECANICA, PATRULHA MECANIZADA) 77.31-4/00 - ALUGUEL DE MAQUINAS E EQUIPAMENTOS AGRICOLAS SEM OPERADOR (PA CARREGADEIRA, MOTONIVELADORA, TRATOR ESTEIRA, RETROESCAVADEIRA E ETC) 77.32-2/01 - ALUGUEL DE MAQUINAS E EQUIPAMENTOS PARA CONSTRUCAO SEM OPERADOR EXCETO ANDAIMES 78.10-8-00 - SELECAO E AGENCIAMENTO DE MAO-DE-OBRA 81.21-4-00 - LIMPEZA EM PREDIOS E EM DOMICILIOS 81.30-3-00 - ATIVIDADES PAISAGISTICAS | | | |
| Capital R\$ 1.300.000,00 (um milhão e trezentos mil reais) Capital Integralizado R\$ 1.300.000,00 (um milhão e trezentos mil reais) | | Porte EPP (Empresa de Pequeno Porte) | Prazo de Duração Indeterminado |
| Títular Nome LEONARDO DE SOUSA SANTOS CPF 002.301.093-22 | | Administrador S | Início do Mandato 02/12/2016 Término do Mandato |
| Dados do Administrador Nome LEONARDO DE SOUSA SANTOS CPF 002.301.093-22 | | Início do Mandato 02/12/2016 | Término do Mandato |
| Último Arquivamento Data 21/12/2020 | Número 20201197235 | Ato/eventos 002 / 022 - ALTERACAO DE DADOS E DE NOME EMPRESARIAL | Situação ATIVA Status SEM STATUS |

Esta certidão foi emitida automaticamente em 25/12/2020, às 09:20:46 (horário de Brasília).
Se impressa, verificar sua autenticidade no <http://www.empresafacil.ma.gov.br>, com o código OF1DXTMR.

MAC2000913859

Lilian Theresia Rodrigues Mendonça
Secretária GeralCONSMANG EMPREENDIMENTOS EIRELI
Leonardo de Sousa Santos
CNPJ: 09.489.502/0001-00
CPF: 002.301.093-22
Diretor Geral

CERTIDÃO ESPECÍFICA

Sistema Nacional de Registro de Empresas Mercantis - SINREM

Certificamos que as informações abaixo constam dos documentos arquivados
nesta Junta Comercial e são vigentes na data da sua expedição.Certificamos que CONSMANG EMPREENDIMENTOS EIRELI
encontra-se registrada nesta Junta Comercial, como segue:

Protocolo: MAC2000913898

NIRE 21600046416
CNPJ 09.489.502/0001-00Situação
ATIVA
Status
SEM STATUS

Endereço Completo COMERCIAL SHALON, Nº 02, xxxxx, SHALON - São Raimundo das Mangabeiras/MA - CEP 65840-000

Arquivamentos Posteriores

| Ato | Número | Data | Descrição |
|-----|-------------|------------|---|
| 002 | 20201197235 | 21/12/2020 | ALTERACAO DE DADOS E DE NOME EMPRESARIAL |
| 223 | 20200085719 | 31/01/2020 | BALANCO |
| 223 | 20190881020 | 26/07/2019 | BALANCO |
| 002 | 20180451570 | 04/07/2018 | ALTERACAO DE DADOS (EXCETO NOME EMPRESARIAL) |
| 002 | 20180029207 | 15/06/2018 | ALTERACAO DE DADOS (EXCETO NOME EMPRESARIAL) |
| 002 | 20180029207 | 15/06/2018 | CONSOLIDAÇÃO DE CONTRATO/ESTATUTO |
| 223 | 20180372890 | 10/05/2018 | BALANCO |
| 002 | 20170427714 | 28/06/2017 | ALTERACAO DE DADOS (EXCETO NOME EMPRESARIAL) |
| 002 | 20170427714 | 28/06/2017 | CONSOLIDAÇÃO DE CONTRATO/ESTATUTO |
| 002 | 20170427714 | 28/06/2017 | ALTERACAO DE DADOS (EXCETO NOME EMPRESARIAL) |
| 223 | 20170225127 | 25/01/2017 | CONSOLIDAÇÃO DE CONTRATO/ESTATUTO |
| 316 | 20160882613 | 26/12/2016 | BALANCO |
| 091 | 21600046416 | 12/12/2016 | ENQUADRAMENTO DE MICROEMPRESA |
| 002 | 20160853877 | 12/12/2016 | TRANSFORMACAO |
| 307 | 20160847915 | 29/11/2016 | TRANSFORMACAO |
| 002 | 20160847907 | 29/11/2016 | REENQUADRAMENTO DE MICROEMPRESA COMO EMPRESA DE PEQUENO PORTE |
| | 20080002404 | 18/02/2008 | ALTERACAO DE DADOS (EXCETO NOME EMPRESARIAL) |
| | 21101572031 | 18/02/2008 | ENQUADRAMENTO DE MICROEMPRESA |
| | | | INSCRIÇÃO |

Esta certidão foi emitida automaticamente em 25/12/2020, às 09:22:15 (horário de Brasília).
Se impressa, verificar sua autenticidade no <https://www.empresafacil.ma.gov.br>, com o código X9VMUKGJ.

MAC2000913898

Lilian Theresa Rodrigues Mendonça
Secretário(a) GeralCONSMANG EMPREENDIMENTOS EIRELI
Leopardo de Sousa Santos
CNPJ: 09.489.502/0001-00
CPF: 002.391.093-22
Diretor Geral



CONSMANG

Gente Movimentando Gente

ILMO. SR.

PREGOEIRO

PREFEITURA MUNICIPAL DE SAO PEDRO DOS CRENTES - MA

SAO PEDRO DOS CRENTES - MA

**DECLARAÇÃO DE ENQUADRAMENTO COMO MICROEMPRESA (ME) OU
EMPRESA DE PEQUENO PORTE (EPP)**

ANEXO III

Ref.: PREGÃO PRESENCIAL n.º 002/2021.

CONSMANG EMPREENDIMENTOS EIRELI, inscrita no CNPJ n.º 09.489.502/0001-00, endereço abaixo, por intermédio de seu Empresário, o Sr. **Leonardo de Sousa Santos**, já qualificado, **DECLARA**, para fins do disposto no Edital, do **PREGÃO PRESENCIAL n.º 002/2021**, sob as sanções administrativas cabíveis e sob as penas da lei, que esta empresa, na presente data, é considerada:

☐ **MICROEMPRESA**, conforme Inciso I do artigo 3º da Lei Complementar n.º 123, de 14/12/2006;

☒ **EMPRESA DE PEQUENO PORTE**, conforme Inciso II do artigo 3º da Lei Complementar n.º 123, de 14/12/2006.

Declara ainda que a empresa não se encontra alcançada por qualquer das hipóteses descritas no § 4º, do art. 3º, da Lei Complementar n.º 123, de 14 de dezembro de 2006, alterado pela lei Complementar n.º 147, de 07 de agosto de 2014.

Declara ainda, ter ciência que “a falsidade de declaração, resultará na inabilitação desta empresa e caracterizará o crime de que trata o Art. 299 do Código Penal, sem prejuízo do enquadramento em outras figuras penais e das sanções administrativas previstas na Lei n.º 8.666/93 e alterações posteriores, bem como demais normas pertinentes à espécie”.

São Pedro dos Crentes (MA), 26 de janeiro de 2021.

Leonardo de Sousa Santos
Empresário

CONSMANG EMPREENDIMENTOS EIRELI

CNPJ: 09.489.502/0001-00

INSC. ESTADUAL: 12.277.022-6

Telefone/WhatsApp: (99) 98103-2227 / (99) 3532 1620 / E-mail: consmang.srm@gmail.com
Avenida Comercial Shalon, 02 – Bairro Shalon, São Raimundo das Mangabeiras – MA. CEP: 65.840-000.

CONSMANG EMPREENDIMENTOS EIRELI
Leonardo de Sousa Santos
CNPJ: 09.489.502/0001-00
CPF: 002.301.098-22
Diretor Geral

ILMO. SR.
PREGOEIRO
PREFEITURA MUNICIPAL DE SAO PEDRO DOS CRENTES - MA
SAO PEDRO DOS CRENTES - MA

**DECLARAÇÃO DE CUMPRIMENTO AOS REQUISITOS DE
HABILITAÇÃO**

ANEXO - VIII

Ref.: PREGÃO PRESENCIAL n.º 002/2021.

CONSMANG EMPREENDIMENTOS EIRELI, com endereço comercial na Avenida Comercial Shalon, 02 - Bairro Shalon, São Raimundo das Mangabeiras (MA); inscrita no CNPJ n.º 09.489.502/0001-00, por intermédio do seu Empresário o Sr. **LEONARDO DE SOUSA SANTOS**, brasileiro, casado, empresário, natural de São Raimundo das Mangabeiras (MA), nascido em 11/04/1985, portador do CPF n.º 002.301.093-22 e do Registro de Identidade RG n.º 20576622002-9 SSP/MA. **DECLARA** sob as penas da lei, que *cumpridamente os requisitos da habilitação por meio dos documentos integrantes do envelope 2, sob a pena de sujeição as penalidades previstas neste edital e na legislação vigente, conforme dispõe o artigo 4.º, inciso VII, da Lei Federal n.º 10.520/2002.*

São Pedro dos Crentes (MA), 26 de janeiro de 2021.

Leonardo de Sousa Santos
Empresário

CONSMANG EMPREENDIMENTOS EIRELI

CNPJ: 09.489.502/0001-00

INSC. ESTADUAL: 12.277.022-6

Telefone/WhatsApp: (99) 98103-2227 / (99) 3532 1620 / E-mail: consmang.srm@gmail.com
Avenida Comercial Shalon, 02 - Bairro Shalon, São Raimundo das Mangabeiras - MA. CEP: 65.840-000.



REPÚBLICA FEDERATIVA DO BRASIL

CADASTRO NACIONAL DA PESSOA JURÍDICA

| | | |
|---|---|--|
| NÚMERO DE INSCRIÇÃO 09.489.502/0001-00 MATRIZ | COMPROVANTE DE INSCRIÇÃO E DE SITUAÇÃO CADASTRAL | DATA DE ABERTURA 18/02/2008 |
| NOME EMPRESARIAL CONSMANG EMPREENDIMENTOS EIRELI | | |
| TÍTULO DO ESTABELECIMENTO (NOME DE FANTASIA) CONSMANG | | PORTE EPP |
| CÓDIGO E DESCRIÇÃO DA ATIVIDADE ECONÔMICA PRINCIPAL 43.13-4-00 - Obras de terraplenagem | | |
| CÓDIGO E DESCRIÇÃO DAS ATIVIDADES ECONÔMICAS SECUNDÁRIAS 36.00-6-02 - Distribuição de água por caminhões 38.11-4-00 - Coleta de resíduos não-perigosos 38.12-2-00 - Coleta de resíduos perigosos 41.20-4-00 - Construção de edifícios 42.11-1-01 - Construção de rodovias e ferrovias 42.12-0-00 - Construção de obras de arte especiais 42.13-8-00 - Obras de urbanização - ruas, praças e calçadas 42.21-9-03 - Manutenção de redes de distribuição de energia elétrica 42.22-7-01 - Construção de redes de abastecimento de água, coleta de esgoto e construções correlatas, exceto obras de irrigação 42.92-8-01 - Montagem de estruturas metálicas 42.99-5-01 - Construção de instalações esportivas e recreativas 43.11-8-01 - Demolição de edifícios e outras estruturas 43.11-8-02 - Preparação de canteiro e limpeza de terreno 43.12-6-00 - Perfurações e sondagens 43.21-5-00 - Instalação e manutenção elétrica 43.22-3-01 - Instalações hidráulicas, sanitárias e de gás 43.30-4-02 - Instalação de portas, janelas, tetos, divisórias e armários embutidos de qualquer material 43.30-4-03 - Obras de acabamento em gesso e estuque 43.91-6-00 - Obras de fundações 43.99-1-01 - Administração de obras | | |
| CÓDIGO E DESCRIÇÃO DA NATUREZA JURÍDICA 230-5 - Empresa Individual de Responsabilidade Limitada (de Natureza Empresária) | | |
| LOGRADOURO AV COMERCIAL SHALON | NÚMERO 02 | COMPLEMENTO ***** |
| CEP 65.840-000 | BAIRRO/DISTRITO SHALON | MUNICÍPIO SAO RAIMUNDO DAS MANGABEIRAS |
| UF MA | | |
| ENDEREÇO ELETRÔNICO CONSMANG.SRM@GMAIL.COM | | TELEFONE (99) 3532-1620/ (99) 8103-2227 |
| ENTE FEDERATIVO RESPONSÁVEL (EFR) ***** | | |
| SITUAÇÃO CADASTRAL ATIVA | | DATA DA SITUAÇÃO CADASTRAL 18/02/2008 |
| MOTIVO DE SITUAÇÃO CADASTRAL | | |
| SITUAÇÃO ESPECIAL ***** | | DATA DA SITUAÇÃO ESPECIAL ***** |

Aprovado pela Instrução Normativa RFB nº 1.863, de 27 de dezembro de 2018.

Emitido no dia 23/01/2021 às 14:04:52 (data e hora de Brasília).

Página: 1/2

CONSMANG EMPREENDIMENTOS EIRELI
 Leonardo de Sousa Santos
 CNPJ: 09.489.502/0001-00
 CPF: 002.301.093-22
 Diretor Geral



REPÚBLICA FEDERATIVA DO BRASIL
CADASTRO NACIONAL DA PESSOA JURÍDICA

| | | |
|---|---|---|
| NÚMERO DE INSCRIÇÃO 09.489.502/0001-00 MATRIZ | COMPROVANTE DE INSCRIÇÃO E DE SITUAÇÃO CADASTRAL | DATA DE ABERTURA 18/02/2008 |
| NOME EMPRESARIAL CONSMANG EMPREENDIMENTOS EIRELI | | |
| CÓDIGO E DESCRIÇÃO DAS ATIVIDADES ECONÔMICAS SECUNDÁRIAS 43.99-1-03 - Obras de alvenaria 43.99-1-05 - Perfuração e construção de poços de água 47.42-3-00 - Comércio varejista de material elétrico 47.44-0-04 - Comércio varejista de cal, areia, pedra britada, tijolos e telhas 47.44-0-99 - Comércio varejista de materiais de construção em geral 49.21-3-01 - Transporte rodoviário coletivo de passageiros, com itinerário fixo, municipal 49.23-0-02 - Serviço de transporte de passageiros - locação de automóveis com motorista 49.24-8-00 - Transporte escolar 49.29-9-01 - Transporte rodoviário coletivo de passageiros, sob regime de fretamento, municipal 68.21-8-01 - Corretagem na compra e venda e avaliação de imóveis 71.11-1-00 - Serviços de arquitetura 71.12-0-00 - Serviços de engenharia 77.11-0-00 - Locação de automóveis sem condutor 77.19-5-99 - Locação de outros meios de transporte não especificados anteriormente, sem condutor 77.31-4-00 - Aluguel de máquinas e equipamentos agrícolas sem operador 77.32-2-01 - Aluguel de máquinas e equipamentos para construção sem operador, exceto andaimes 78.10-8-00 - Seleção e agenciamento de mão-de-obra 81.21-4-00 - Limpeza em prédios e em domicílios 81.29-0-00 - Atividades de limpeza não especificadas anteriormente 81.30-3-00 - Atividades paisagísticas | | |
| CÓDIGO E DESCRIÇÃO DA NATUREZA JURÍDICA 230-5 - Empresa Individual de Responsabilidade Limitada (de Natureza Empresáril | | |
| LOGRADOURO AV COMERCIAL SHALON | NÚMERO 02 | COMPLEMENTO ***** |
| CEP 65.840-000 | BAIRRO/DISTRITO SHALON | MUNICÍPIO SAO RAIMUNDO DAS MANGABEIRAS |
| UF MA | | |
| ENDEREÇO ELETRÔNICO CONSMANG.SRM@GMAIL.COM | TELEFONE (99) 3532-1620/ (99) 8103-2227 | |
| ENTE FEDERATIVO RESPONSÁVEL (EFR) ***** | | |
| SITUAÇÃO CADASTRAL ATIVA | DATA DA SITUAÇÃO CADASTRAL 18/02/2008 | |
| MOTIVO DE SITUAÇÃO CADASTRAL | | |
| SITUAÇÃO ESPECIAL ***** | DATA DA SITUAÇÃO ESPECIAL ***** | |

Aprovado pela Instrução Normativa RFB nº 1.863, de 27 de dezembro de 2018.

Emitido no dia 23/01/2021 às 14:04:52 (data e hora de Brasília).

Página: 2/2

CONSMANG EMPREENDIMENTOS EIRELI
Leonardo de Sousa Santos
CNPJ: 09.489.502/0001-00
CPF: 002.391.093-22
Diretor Geral

Consulta Quadro de Sócios e Administradores - QSA

CNPJ: 09.489.502/0001-00
NOME EMPRESARIAL: CONSMANG EMPREENDIMENTOS EIRELI
CAPITAL SOCIAL: R\$1.300.000,00 (Hum milhão, trezentos mil reais)

O Quadro de Sócios e Administradores(QSA) constante da base de dados do Cadastro Nacional da Pessoa Jurídica (CNPJ) é o seguinte:

Nome/Nome Empresarial: LEONARDO DE SOUSA SANTOS
Qualificação: 65-Titular Pessoa Física Residente ou Domiciliado no Brasil

Para informações relativas à participação no QSA, acessar o e-CAC com certificado digital ou comparecer a uma unidade da RFB.

Emitido no dia 23/01/2021 às 14:05 (data e hora de Brasília).

CONSMANG EMPREENDIMENTOS EIRELI
Leonardo de Sousa Santos
CNPJ: 09.489.502/0001-00
CPF: 002.301.093-22
Diretor Geral

**CONSMANG**

Gente Movimentando Gente

ILMO. SR.

PREGOEIRO

PREFEITURA MUNICIPAL DE SAO PEDRO DOS CRENTES - MA

SAO PEDRO DOS CRENTES - MA

DECLARAÇÃO DE LOCALIZAÇÃO E FUNCIONAMENTO

Ref.: PREGÃO PRESENCIAL n.º 002/2021

CONSMANG EMPREENDIMENTOS EIRELI, inscrita no CNPJ n.º 09.489.502/0001-00, endereço abaixo, por intermédio de seu Empresário, o Sr. Leonardo de Sousa Santos, já qualificado, está localizada e em pleno funcionamento no endereço abaixo, sendo o local adequado e compatível para o cumprimento do objeto, conforme fotos em anexo do prédio e suas instalações.

Declaro ainda que a empresa dispõe de escritório dotado de instalações, recursos humanos e mobiliários pertinentes às suas atividades.

LOCALIZAÇÃO DA EMPRESA:

Endereço: AVENIDA COMERCIAL SHALON, 02 - BAIRRO SHALON.
Cidade/Estado: SÃO RAIMUNDO DAS MANGABEIRAS - MARANHÃO.
CEP: 65.840-000.
TELEFONE: 99 98103 2227 // 99 3532-1620

PONTOS DE REFERENCIA:

DA DIREITA: Av. Comercial Shalon
DA ESQUEDA: Loteamento Shalon
FRENTE: Posto Boiadeiro.

São Pedro dos Crentes (MA), 26 de janeiro de 2021.

Leonardo de Sousa Santos
Empresário

CONSMANG EMPREENDIMENTOS EIRELI

CNPJ: 09.489.502/0001-00

INSC. ESTADUAL: 12.277.022-6

Telefone/WhatsApp: (99) 98103-2227 / (99) 3532 1620 / E-mail: consmang.srm@gmail.com
Avenida Comercial Shalon, 02 - Bairro Shalon, São Raimundo das Mangabeiras - MA. CEP: 65.840-000.

CONSMANG EMPREENDIMENTOS EIRELI
Leonardo de Sousa Santos
CNPJ: 09.489.502/0001-00
CPF: 002.301.093-22
Diretor Geral

Handwritten signatures and stamps at the top of the page.

Stamp: CONSUMANC EMPREENDIMENTOS EIRELI
Leonardo de Sousa Santos
CPF: 09.489.502/0001-00
Diretor Geral
CPF: 002.301.093-22

DETALHE FACHADA

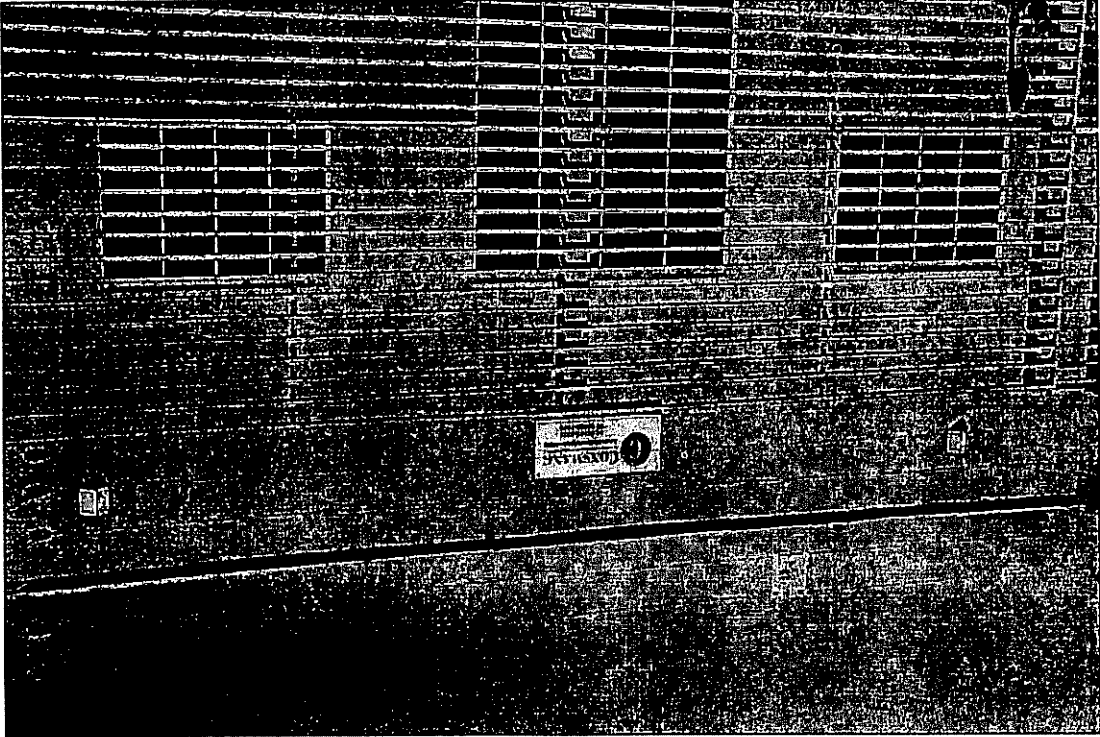

FACHADA



Handwritten signature at the bottom left of the page.



GARAGEM DE VEÍCULOS E MÁQUINAS



GARAGEM DE VEÍCULOS E MÁQUINAS

[Handwritten signature]

[Handwritten signature]

CONSUMANG EMPREENDIMENTOS EIRELI
 Leonardo de Sousa Santos
 CNPJ: 09.489.502/0001-00
 CPF: 002.391.093-22
 Diretor Geral

[Handwritten signature]

[Handwritten signature]



[Handwritten signature]

GARAGEM DE VEÍCULOS E MÁQUINAS

CONSMANG EMPREENDIMENTOS EIRELI
Leonardo de Sousa Santos
CNPJ nº 09.489.502/0001-00
CPF: 002.301.093-22
Diretor Geral

[Handwritten signature]

[Multiple handwritten signatures and initials]

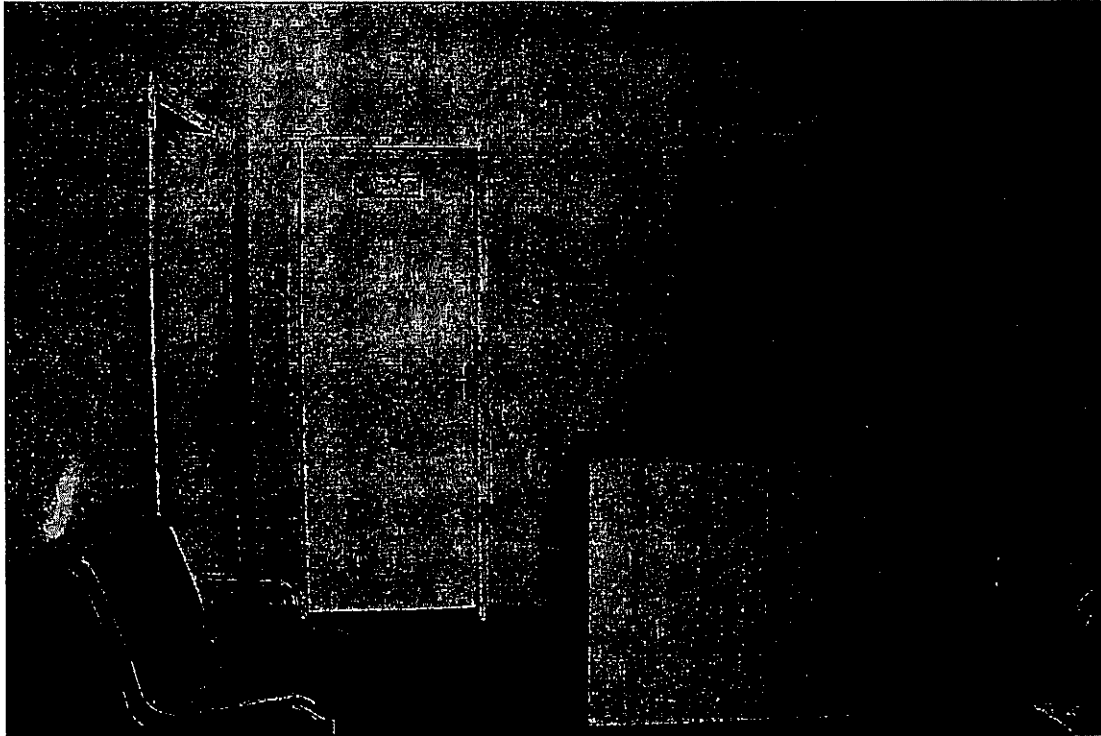

RECEPÇÃO



SALA DA ADMINISTRAÇÃO

CONSMANG EMPREENDIMENTOS EIRELI
Leonardo de Sousa Santos
CNPJ: 09.489.502/0001-00
CPF: 002.381.693-22
Diretor Geral

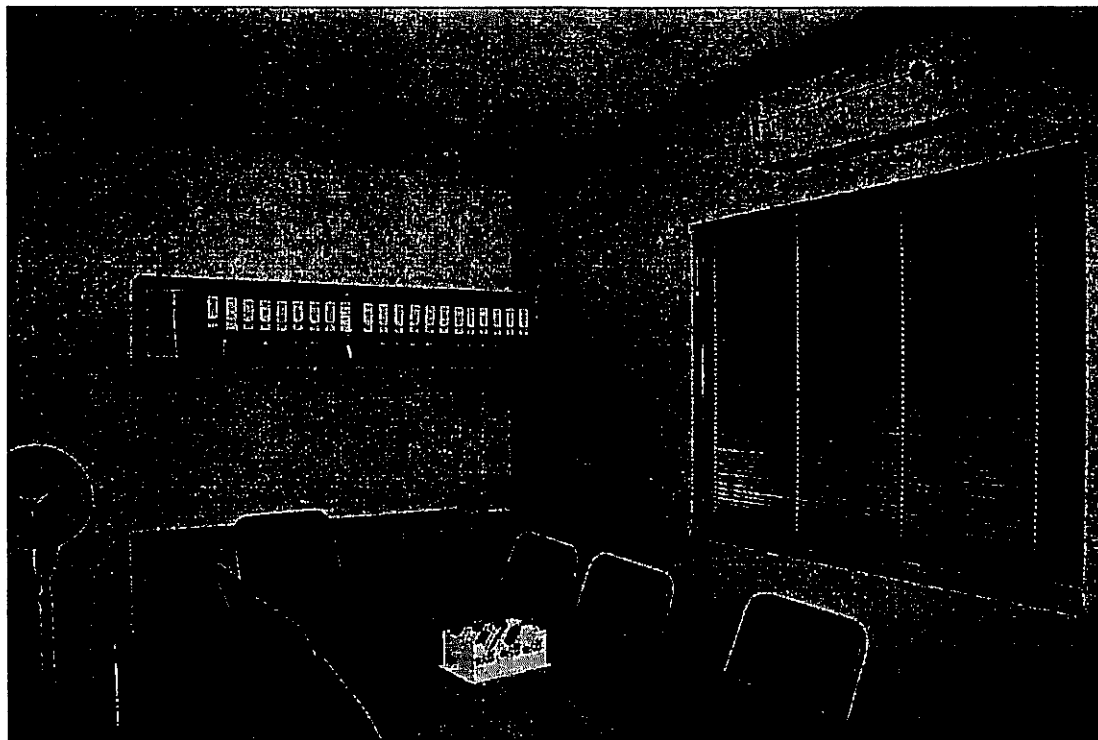

SALA DE REUNIÕES E ARQUIVOS

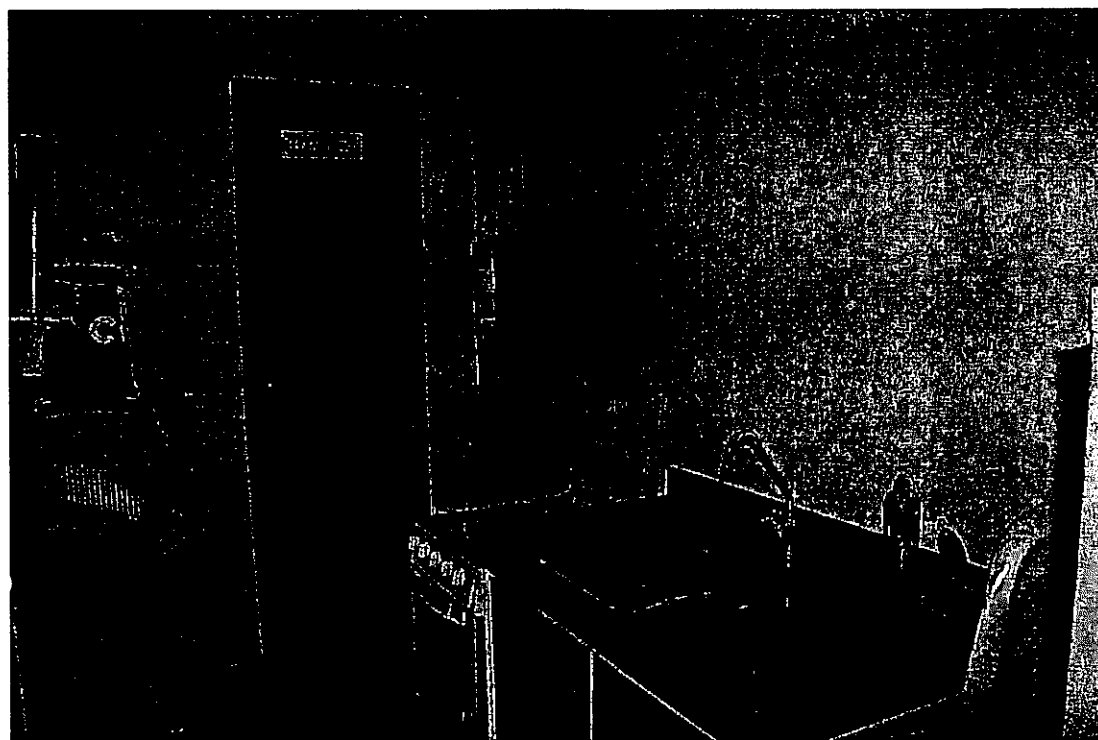

COPA

CONSMANG EMPREENDIMENTOS EIRELI
Leonardo de Sousa Santos
CNPJ: 09.488.502/0001-00
CPF: 002.301.093-22
Diretor Geral