



QUALIDADE E VARIEDADE

**I. de S. Cardoso Papelaria – ME**

CNPJ: 08.612.410/0001-03 Insc. Estadual: 12.233.610-0  
Rua Alfredo de Assis, 48 – Centro  
Cep: 65.990-000 Riachão – MA  
Email: papelariacasadopapel@hotmail.com  
Telefone: (99) 3531-0143

PREGÃO PRESENCIAL Nº 009/2021

(Processo Administrativo nº 035/2021)

ANEXO X

Eu, **Isaac de Sousa Cardoso**, representante legal da empresa **I. de S. Cardoso Papelaria-ME**, portador do **R.G. nº 114211399-7 SSP/MA** e **CPF nº 728.233.561-34**, DECLARO, para os fins de registro, que não possuo vínculo direta ou indiretamente com a Administração Pública MUNICIPAL.

Riachão-Maranhão, 24 de fevereiro de 2021.

Isaac de Sousa Cardoso

**Proprietário**

R.G nº 114211399-7 SSP/MA

CPF nº 728.233.561-34

**I. de S. Cardoso Papelaria-ME**  
CNPJ 08.612.410/0001-03  
Insc Est. 12.233.610-0  
Rua Alfredo de Assis, 48  
Centro - CEP: 65.990-000  
Riachão - Maranhão -



QUALIDADE E VARIEDADE

**I. de S. Cardoso Papelaria – ME**

CNPJ: 08.612.410/0001-03 Insc. Estadual: 12.233.610-0

Rua Alfredo de Assis, 48 – Centro

Cep: 65.990-000 Riachão – MA

Email: papelariacasadopapel@hotmail.com

Telefone: (99) 3531-0143

**PREGÃO PRESENCIAL Nº 009/2021**

**(Processo Administrativo n.º 035/2021)**

**ANEXO II**

**DECLARAÇÃO EXPRESSA DE TOTAL CONCORDÂNCIA COM OS TERMOS DO EDITAL**

Ilmo. Sr. Pregoeiro

Prefeitura Municipal de São Pedro dos Crentes - MA.

Ref.: Pregão Presencial nº 009/2021

Prezado Senhor,

A empresa **I. de S. Cardoso Papelaria-ME**, inscrita no CNPJ nº **08.612.410/0001-03**, com sede na **Rua Alfredo de Assis, 48, Centro, na cidade de Riachão-MA**, por intermédio de seu proprietário, o Sr. **Isaac de Sousa Cardoso**, portador do R.G. nº **114211399-7 SSP/MA** e CPF nº **728.233.561-34**, **DECLARA**, para os devidos fins, que concordamos com todos os termos descritos no edital e seus anexos e que temos pleno e total conhecimento da realização dos trabalhos do certame.

Riachão-Maranhão, 24 de fevereiro de 2021.



Isaac de Sousa Cardoso

**Proprietário**

R.G nº 114211399-7 SSP/MA

CPF nº 728.233.561-34

  
I. de S. Cardoso Papelaria-ME  
CNPJ 08.612.410/0001-03  
Insc Est. 12.233.610-0  
Rua Alfredo de Assis, 48  
Centro - CEP: 65.990-000  
Riachão - Maranhão

02/30



QUALIDADE E VARIEDADE

**I. de S. Cardoso Papelaria – ME**

CNPJ: 08.612.410/0001-03 Insc. Estadual: 12.233.610-0  
Rua Alfredo de Assis, 48 – Centro  
Cep: 65.990-000 Riachão – MA  
Email: papelariacasadopapel@hotmail.com  
Telefone: (99) 3531-0143

**PREGÃO PRESENCIAL Nº 009/2021**

**(Processo Administrativo n.º 035/2021)**

**ANEXO IV**

**DECLARAÇÃO EM CUMPRIMENTO AO DISPOSTO NO INCISO XXXIII DO ART. 7º DA CONSTITUIÇÃO FEDERAL**

Ilmo. Sr.

Pregoeiro Prefeitura Municipal de São Pedro dos Crentes - MA.

Ref.: Pregão Presencial nº 009/2021

Prezado Senhor,

A empresa **I. de S. Cardoso Papelaria-ME**, inscrita no CNPJ nº **08.612.410/0001-03**, com sede na **Rua Alfredo de Assis, 48, Centro, na cidade de Riachão-MA**, por intermédio de seu proprietário, o Sr. **Isaac de Sousa Cardoso**, portador do **R.G. nº 114211399-7 SSP/MA** e **CPF nº 728.233.561-34**, DECLARA, para fins do disposto no inciso V do art. 27 da Lei nº 8.666, de 21 de junho de 1993, acrescido pela Lei nº 9.854, de 27 de outubro de 1999, que não emprega menor de 18 (dezoito) anos em trabalho noturno, perigoso ou insalubre e não emprega menor de 16 (dezesseis) anos.

Ressalva: emprega menor, a partir de 14 (quatorze) anos, na condição de aprendiz ( ).

Riachão-Maranhão, 24 de fevereiro de 2021.



Isaac de Sousa Cardoso

Proprietário

R.G nº 114211399-7 SSP/MA

CPF nº 728.233.561-34

**I. de S. Cardoso Papelaria-ME**  
CNPJ 08.612.410/0001-03  
Insc Est. 12.233.610-0  
Rua Alfredo de Assis, 48  
Centro - CEP: 65.990-000  
Riachão - Maranhão





REPÚBLICA FEDERATIVA DO BRASIL  
MINISTÉRIO DAS CIDADES  
DEPARTAMENTO NACIONAL DE TRÁFEGO  
CARTEIRA NACIONAL DE HABILITAÇÃO

ISAAC DE SOUSA CARDOSO

DOC. IDENTIDADE / CNH EMISSOR / UF  
1142113997 SEJUSP MA

CPF 728.233.561-34 DATA NASCIMENTO 15/10/1982

PRIMEIRO NOME  
GETULIO JOSE CARDOSO

SOBRENOME  
ELIEZILDA DE SOUSA  
CARDOSO

PERMISSÃO ACC CAT. HAB. AD

Nº REGISTRO 02097161520 VALIDADE 12/04/2021 1ª HABILITAÇÃO 08/12/2001

Observações

Isaac de Sousa Cardoso

LOCAL SÃO LUIS, MA DATA EMISSÃO 13/04/2016

87048860928  
MA032456240

DETRAN - MA (MARANHÃO)

SERVENTIA EXTRAJUDICIAL DE RIACHÃO-MA/OFÍCIO ÚNICO  
Rua Coronel José Delfino, 30 - Centro - Riachão-MA - Tel: (99) 3531-0419 - E-mail: serventia.rh@hotmail.com  
OFICIAL: FELIPE JOSÉ DOS SANTOS NETO

AUTENTICAÇÃO 025714

Autentico a presente cópia reprográfica, por ser uma reprodução fiel do documento original e com a qual a conferi e dou fé.

Riachão - MA, 23 de fevereiro de 2021.

MARIA ALBERTINA LIMA DE MELO

Emolumentos: R\$ 4,63 + FERC: R\$ 0,49 = TOTAL: R\$ 5,12

• VÁLIDO SOMENTE SEM EMENDAS OU RASURAS •

SERVENTIA EXTRAJUDICIAL DE RIACHÃO-MA/OFÍCIO ÚNICO  
Rua Coronel José Delfino, 30 - Centro - Riachão-MA - Tel: (99) 3531-0419 - E-mail: serventia.rh@hotmail.com  
OFICIAL: FELIPE JOSÉ DOS SANTOS NETO

Poder Judiciário TJMA, Selo:  
AUTENT030312UHD8ZMB782PZ0A50.  
23/02/2021 09:51:57, Ato: 13.18, Total R\$ 5,12  
Emol R\$ 4,63 FERC R\$ 0,13 FADEP R\$ 0,18  
FEMP R\$ 0,18 Consulte em  
<https://selo.tjma.jus.br>

QR CODE

• VÁLIDO SOMENTE SEM EMENDAS OU RASURAS •

Serventia Extrajudicial  
Maria Albertina Lima de Melo  
Escrivente  
Riachão-MA

TJMA / FERJ  
Serventia Extrajudicial  
070 Riachão

04/30









# REQUERIMENTO DE EMPRESÁRIO

INSTRUÇÕES DE PREENCHIMENTO NO VERSO

NÚMERO DE IDENTIFICAÇÃO DO REGISTRO DE EMPRESA - NIRE DA SEDE		NIRE DA FILIAL (preencher somente se ato referente a filial)	
NOME DO EMPRESÁRIO (completo sem abreviações) ISAAC DE SOUSA CARDOSO			
NACIONALIDADE BRASILEIRO		ESTADO CIVIL Solteiro(a)	
SEXO M <input checked="" type="checkbox"/> F <input type="checkbox"/>	REGIME DE BENS (se casado)		
FILHO DE (pai) GETULIO JOSE CARDOSO		(mãe) ELIEZILDA DE SOUSA CARDOSO	
NASCIDO EM (data de nascimento) 15-10-1982	IDENTIDADE número 114211399-7	Órgão emissor SSP	UF MA
CPF (número) 728.233.561-34			
EMANCIPADO POR (forma de emancipação - somente no caso de menor)			
DOMICILIADO NA (LOGRADOURO - rua, av, etc.) RUA 7 DE SETEMBRO			NÚMERO 647
COMPLEMENTO	BAIRRO / DISTRITO CENTRO	CEP 65990-000	CÓDIGO DO MUNICÍPIO (Uso da Junta Comercial)
MUNICÍPIO RIACHÃO	UF MA		
declara, sob as penas da lei, não estar impedido de exercer atividade empresária, que não possui outro registro de empresário e requer à Junta Comercial do ESTADO DO MARANHÃO:			
CÓDIGO DO ATO 080	DESCRIÇÃO DO ATO INSCRIÇÃO	CÓDIGO DO EVENTO	DESCRIÇÃO DO EVENTO
CÓDIGO DO EVENTO	DESCRIÇÃO DO EVENTO	CÓDIGO DO EVENTO	DESCRIÇÃO DO EVENTO
NOME EMPRESARIAL I. DE S. CARDOSO PAPELARIA			
LOGRADOURO (rua, av, etc.) RUA ALFREDO DE ASSIS			NÚMERO 215
COMPLEMENTO A	BAIRRO / DISTRITO CENTRO	CEP 65990-000	CÓDIGO DO MUNICÍPIO (Uso da Junta Comercial)
MUNICÍPIO RIACHÃO	UF MA	PAÍS BRASIL	CORREIO ELETRÔNICO (E-MAIL)
VALOR DO CAPITAL - R\$ 15.000,00	VALOR DO CAPITAL (por extenso) QUINZE MIL REAIS		
CÓDIGO DE ATIVIDADE ECONÔMICA (CNAE Fiscal) Atividade principal 4761-0/03 Atividades secundárias 4789-0/07 4761-0/02 4762-8/00 8299-7/99	DESCRIÇÃO DO OBJETO COMÉRCIO VAREJISTA DE ARTIGOS DE PAPELARIA COMÉRCIO VAREJISTA DE EQUIPAMENTOS PARA ESCRITÓRIO COMÉRCIO VAREJISTA DE JORNAIS E REVISTAS COMÉRCIO VAREJISTA DE DISCOS, CDs, DVDs E FITAS OUTRAS ATIVIDADES DE SERVIÇOS PRESTADOS PRINCIPALMENTE ÀS EMPRESAS NÃO ESPECIFICADAS ANTERIORMENTE (FOTOCÓPIAS, ENCADERNAÇÃO E EMPLASTIFICAÇÃO)		
DATA DE INÍCIO DAS ATIVIDADES	NÚMERO DE INSCRIÇÃO NO CNPJ	TRANSFERÊNCIA DE SEDE OU DE FILIAL DE OUTRA UF NIRE anterior	UF
ASSINATURA DA FIRMA PELO EMPRESÁRIO (ou pelo representante/assistentelgerente) I. DE S. CARDOSO PAPELARIA DATA DA ASSINATURA 19-01-2007		ASSINATURA DO EMPRESÁRIO Isaac de Sousa Cardoso	

## PARA USO EXCLUSIVO DA JUNTA COMERCIAL

DEFERIDO. PUBLIQUE-SE E ARQUIVE-SE. Isaque Costa do Nascimento Chefe de Esc. Regional de Balsas JUCEMA Mat. 2048 25/01/2007	AUTENTICAÇÃO	JUCEMA JUNTA COMERCIAL DO ESTADO DO MARANHÃO CERTIFICO O REGISTRO EM 26/01/2007 SOB O NÚMERO. 21101511610 Protocolo: 07/003085-3 I. DE S. CARDOSO PAPELARIA Isaque Costa do Nascimento CHEFE DO ESCRITÓRIO REG. DE BALSAS Nº A072014
-----------------------------------------------------------------------------------------------------------------------------------------------	--------------	--------------------------------------------------------------------------------------------------------------------------------------------------------------------------------------------------------------------------------------------------------------

05/30



**SERVENTIA EXTRAJUDICIAL DE RIACHÃO-MA/OFÍCIO ÚNICO**  
Rua Coronel José Delfino, 30 - Centro - Riachão-MA - Tel: (99) 3531-0419 - E-mail: serventia.rh@hotmail.com  
OFICIAL: FELIPE JOSÉ DOS SANTOS NETO

**AUTENTICAÇÃO 025714**

Autentico a presente cópia reprográfica, por ser uma reprodução fiel do documento original e com a qual a conferi e dou fé.

Riachão-MA, 23 de fevereiro de 2021.

*Maria Albertina*

**MARIA ALBERTINA LIMA DE MELO**  
Emolumentos: R\$ 4,63 + FERC: R\$ 0,49 = TOTAL: R\$ 5,12

• VÁLIDO SOMENTE SEM EMENDAS OU RASURAS •

Serventia Extrajudicial  
Maria Albertina Lima de Melo  
Escrevente  
Riachão-MA

**SERVENTIA EXTRAJUDICIAL DE RIACHÃO-MA/OFÍCIO ÚNICO**  
Rua Coronel José Delfino, 30 - Centro - Riachão-MA - Tel: (99) 3531-0419 - E-mail: serventia.rh@hotmail.com  
OFICIAL: FELIPE JOSÉ DOS SANTOS NETO

Poder Judiciário TJMA. Selo:  
AUTENT03031203FEQGBVNSFX7U51.  
23/02/2021 09:51:57. Ato: 13,18. Total R\$ 5,12  
Emol R\$ 4,63 FERC R\$ 0,13 FADEP R\$ 0,18  
FEMP R\$ 0,18 Consulte em  
<https://selo.tjma.jus.br>



TJMA / FERC  
Serventia Extrajudicial  
070 Riachão





# REQUERIMENTO DE EMPRESÁRIO

Folhas 1/2

NÚMERO DE IDENTIFICAÇÃO DO REGISTRO DE EMPRESA - NIRE DA SEDE 21101511610		NIRE DA FILIAL (preencher somente se ato referente a filial) XXXXXXXXXXXXX	
NOME DO EMPRESÁRIO (completo, sem abreviaturas) ISAAC DE SOUSA CARDOSO			
NACIONALIDADE BRASILEIRA		ESTADO CIVIL CASADO	
SEXO M <input checked="" type="checkbox"/> F <input type="checkbox"/>	REGIME DE BENS (se casado) COMUNHÃO PARCIAL		
FILHO DE (pai) GETULIO JOSE CARDOSO		(mãe) ELIEZILDA DE SOUSA CARDOSO	
NASCIDO EM (data de nascimento) 15/10/1982	IDENTIDADE (número) 114211399-7	Órgão emissor SSP	UF MA CPF (número) 728.233.561-34
EMANCIPADO POR (forma de emancipação - somente no caso de menor) XXXXXXXXXXXXX			
DOMICILIADO NA (LOGRADOURO - rua, av, etc) RUA 7 DE SETEMBRO			NÚMERO 647
COMPLEMENTO XXXXXXXXXXXXX	BAIRRO/DISTRITO CENTRO	CEP 65.990-000	CÓDIGO DO MUNICÍPIO (uso da Junta Comercial) 2553
MUNICÍPIO RIACHÃO	UF MA		
declara, sob as penas da lei, não estar impedido de exercer atividade empresária, que não possui outro registro de empresário e requer à JUNTA COMERCIAL DO ESTADO DO MARANHÃO			
CÓDIGO DO ATO 002	DESCRIÇÃO DO ATO ALTERAÇÃO	CÓDIGO DO EVENTO 021	DESCRIÇÃO DO EVENTO ALTERAÇÃO DE DADOS (EXCETO NOME EMPRESARIAL)
CÓDIGO DO EVENTO XXXXXXXXXXXXX	DESCRIÇÃO DO EVENTO XXXXXXXXXXXXX	CÓDIGO DO EVENTO XXXXXXXXXXXXX	DESCRIÇÃO DO EVENTO XXXXXXXXXXXXX
NOME EMPRESARIAL I. DE S. CARDOSO PAPELARIA - ME			
LOGRADOURO (rua, av, etc) RUA ALFREDO DE ASSIS			NÚMERO 48
COMPLEMENTO XXXXXXXXXXXXX	BAIRRO/DISTRITO CENTRO	CEP 65.990-000	CÓDIGO DO MUNICÍPIO (uso da Junta Comercial) 2553
MUNICÍPIO RIACHÃO	UF MA	PAÍS BRASIL	CORREIO ELETRÔNICO (E-MAIL) XXXXXXXXXXXXX
VALOR DO CAPITAL - R\$ 50.000,00	VALOR DO CAPITAL - (por extenso) CINQUENTA MIL REAIS		
CÓDIGO DE ATIVIDADE ECONÔMICA (CNAE) Atividade Principal 4761003 Atividade secundária 4789007 4761002 4762800 4751201 4752100 4713001	DESCRIÇÃO DO OBJETO COMÉRCIO VAREJISTA DE ARTIGOS DE PAPELARIA COMÉRCIO VAREJISTA DE EQUIPAMENTOS PARA ESCRITÓRIO COMÉRCIO VAREJISTA DE JORNAIS E REVISTAS COMÉRCIO VAREJISTA DE DISCOS, CDS, DVDS E FITAS COMÉRCIO VAREJISTA ESPECIALIZADO DE EQUIPAMENTOS E SUPRIMENTOS DE INFORMÁTICA COMÉRCIO VAREJISTA ESPECIALIZADO DE EQUIPAMENTOS DE TELEFONIA E COMUNICAÇÃO LOJAS DE DEPARTAMENTOS OU MAGAZINES XXXXXXXXXXXXX		
DATA DE INÍCIO DAS ATIVIDADES XXXXXXXXXXXXX	NÚMERO DE INSCRIÇÃO NO CNPJ 08612410000103	TRANSFERÊNCIA DE SEDE OU DE FILIAL DE OUTRA UF NIRE ANTERIOR XXXXXXXXXXXXX	UF XX USO DA JUNTA COMERCIAL DEPENDÊNCIA DE AUTORIZAÇÃO GOVERNAMENTAL <input type="checkbox"/> 1- sim 3- não
ASSINATURA DA FIRMA PELO EMPRESÁRIO (ou pelo representante/assistente/gerente) I. de S. Cardoso Papelaria - ME			
DATA DA ASSINATURA 12/05/2012	ASSINATURA DO EMPRESÁRIO Isaac de Sousa Cardoso		
PARA USO EXCLUSIVO DA JUNTA COMERCIAL			
DEFERIDO. PUBLIQUE-SE E ARQUIVE-SE Joelma Araújo Pinheiro Chefe do Escritório Regional de Balsas 22/05/12	AUTENTICAÇÃO	JUCEMA JUNTA COMERCIAL DO ESTADO DO MARANHÃO CERTIFICO O REGISTRO EM 22/05/2012 SOB O NÚMERO: 20120540798 Protocolo: 12/034079-8 Empresa: 21101511610 I. DE S. CARDOSO PAPELARIA ME	14 06/00



**SERVENTIA EXTRAJUDICIAL DE RIACHÃO-MA/OFÍCIO ÚNICO**  
Rua Coronel José Delfino, 30 - Centro - Riachão-MA - Tel: (99) 3531-0419 - E-mail: serventia.rh@hotmail.com  
OFICIAL: FELIPE JOSÉ DOS SANTOS NETO

**AUTENTICAÇÃO 025714**  
Autentico a presente cópia reprográfica, por ser uma reprodução fiel do documento original e com a qual a conferi e dou fé.  
Riachão-MA, 23 de fevereiro de 2021.

*Maria Albertina*  
**MARIA ALBERTINA LIMA DE MELO**  
Emolumentos: R\$ 4,83 + FERC: R\$ 0,49 = TOTAL: R\$ 5,12

• VÁLIDO SOMENTE SEM EMENDAS OU RASURAS •

*Serventia Extrajudicial  
Maria Albertina Lima de Melo  
Escrevente  
Riachão-MA*

*[Handwritten Signature]*

**SERVENTIA EXTRAJUDICIAL DE RIACHÃO-MA/OFÍCIO ÚNICO**  
Rua Coronel José Delfino, 30 - Centro - Riachão-MA - Tel: (99) 3531-0419 - E-mail: serventia.rh@hotmail.com  
OFICIAL: FELIPE JOSÉ DOS SANTOS NETO

Poder Judiciário TJMA. Selo:  
AUTENT030312Y5ZST5TP56RXT267,  
23/02/2021 09:51:56, Ato: 13.18, Total R\$ 5,12  
Emol R\$ 4,83 FERC R\$ 0,13 FADEP R\$ 0,18  
FEMP R\$ 0,18 Consulte em  
<https://selo.tjma.jus.br>



**TJMA / FE**  
**Serventia Extrajudicial**  
**070 Riachão**

• VÁLIDO SOMENTE SEM EMENDAS OU RASURAS •

*[Handwritten Signature]*





# REQUERIMENTO DE EMPRESÁRIO

Folhas 2/2

NÚMERO DE IDENTIFICAÇÃO DO REGISTRO DE EMPRESA - NIRE DA SEDE 21101511610		NIRE DA FILIAL (preencher somente se ato referente a filial) XXXXXXXXXXXXXX	
NOME DO EMPRESÁRIO (completo, sem abreviaturas) ISAAC DE SOUSA CARDOSO			
NACIONALIDADE BRASILEIRA		ESTADO CIVIL CASADO	
SEXO M <input checked="" type="checkbox"/> F <input type="checkbox"/>	REGIME DE BENS (se casado) COMUNHÃO PARCIAL		
FILHO DE (pai) GETULIO JOSE CARDOSO		(mãe) ELIEZILDA DE SOUSA CARDOSO	
NASCIDO EM (data de nascimento) 15/10/1982	IDENTIDADE (número) 114211399-7	Órgão emissor SSP	UF MA
EMANCIPADO POR (forma de emancipação - somente no caso de menor) XXXXXXXXXXXXXX		CPF (número) 728.233.561-34	
DOMICILIADO NA (LOGRADOURO - rua, av, etc) RUA 7 DE SETEMBRO			NÚMERO 647
COMPLEMENTO XXXXXXXXXXXXXX	BAIRRO/DISTRITO CENTRO	CEP 65.990-000	CODIGO DO MUNICIPIO (uso da Junta Comercial) 2553
MUNICIPIO RIACHÃO			UF MA
declara, sob as penas da lei, não estar impedido de exercer atividade empresária, que não possui outro registro de empresário e requer à JUNTA COMERCIAL DO ESTADO DO MARANHÃO			
CODIGO DO ATO 002	DESCRIÇÃO DO ATO ALTERAÇÃO	CODIGO DO EVENTO 021	DESCRIÇÃO DO EVENTO ALTERAÇÃO DE DADOS (EXCETO NOME EMPRESARIAL)
CODIGO DO EVENTO XXXXXXXXXXXXXX	DESCRIÇÃO DO EVENTO XXXXXXXXXXXXXX	CODIGO DO EVENTO XXXXXXXXXXXXXX	DESCRIÇÃO DO EVENTO XXXXXXXXXXXXXX
NOME EMPRESARIAL I. DE S. CARDOSO PAPELARIA - ME			
LOGRADOURO (rua, av, etc) RUA ALFREDO DE ASSIS			NÚMERO 48
COMPLEMENTO XXXXXXXXXXXXXX	BAIRRO/DISTRITO CENTRO	CEP 65.990-000	CODIGO DO MUNICIPIO (uso da Junta Comercial) 2553
MUNICIPIO RIACHÃO	UF MA	PAIS BRASIL	CORREIO ELETRONICO (E-MAIL) XXXXXXXXXXXXXX
VALOR DO CAPITAL - R\$ 50.000,00	VALOR DO CAPITAL - (por extenso) CINQUENTA MIL REAIS		
CODIGO DE ATIVIDADE ECONÔMICA (cnae) Atividade Principal 4761003 Atividade secundária 4712100 XXXXXX XXXXXX XXXXXX XXXXXX XXXXXX	DESCRIÇÃO DO OBJETO COMÉRCIO VAREJISTA DE MERCADORIAS EM GERAL, COM PREDOMINÂNCIA DE PRODUTOS ALIMENTÍCIOS - MINIMERCADOS, MERCEARIAS E ARMAZÉNS XXXXXXXXXX		
DATA DE INICIO DAS ATIVIDADES XXXXXXXXXXXXXX	NÚMERO DE INSCRIÇÃO NO CNPJ 08612410000103	TRANSFERÊNCIA DE SEDE OU DE FILIAL DE OUTRA UF NIRE ANTERIOR XXXXXXXXXXXXXX	UF XX
ASSINATURA DA FIRMA PELO EMPRESÁRIO (ou pelo representante/assistente/gerente) I. de S. Cardoso Papelaria - ME			
DATA DA ASSINATURA 12/05/2012	ASSINATURA DO EMPRESÁRIO Isaac de Sousa Cardoso		
PARA USO EXCLUSIVO DA JUNTA COMERCIAL			
DEFERIDO. PUBLIQUE-SE E ARQUIVE-SE Joelma Araújo Pinheiro Chefe do Escritório Regional de Balsas 22/05/12		AUTENTICAÇÃO JUCEMA JUNTA COMERCIAL DO ESTADO DO MARANHÃO CERTIFICO O REGISTRO EM 22/05/2012 SOS O NÚMERO: 20120340798 Protocolo: 12/034079-8 Empresa: 21.1.0151161-0 I. DE S. CARDOSO PAPELARIA ME Nº AE 010.111	



**SERVENTIA EXTRAJUDICIAL DE RIACHÃO-MA/OFÍCIO ÚNICO**  
Rua Coronel José Delfino, 30 - Centro - Riachão-MA - Tel: (99) 3531-0419 - E-mail: serventia.rh@hotmail.com  
OFICIAL: FELIPE JOSÉ DOS SANTOS NETO

**AUTENTICAÇÃO 025714**

Autentico a presente cópia reprográfica, por ser uma reprodução fiel do documento original e com a qual a conferi e dou fé.  
Riachão-MA, 23 de fevereiro de 2021.

*Maria Albertina*

**MARIA ALBERTINA LIMA DE MELO**  
Emolumentos: R\$ 4,63 + FERC: R\$ 0,18 = TOTAL: R\$ 5,12

• VÁLIDO SOMENTE SE

Serventia Extrajudicial  
Maria Albertina Lima de Melo  
Escrivente  
Riachão-MA

**SERVENTIA EXTRAJUDICIAL DE RIACHÃO-MA/OFÍCIO ÚNICO**  
Rua Coronel José Delfino, 30 - Centro - Riachão-MA - Tel: (99) 3531-0419 - E-mail: serventia.rh@hotmail.com  
OFICIAL: FELIPE JOSÉ DOS SANTOS NETO

Poder Judiciário TJMA. Selo:  
AUTENT0303126N2QBKTZQJIFY666.  
23/02/2021 09:51:58, Ato: 13.18, Total R\$ 5,12  
Emol R\$ 4,63 FERC R\$ 0,18 FADEP R\$ 0,18  
FEMP R\$ 0,18 Consulte em  
<https://selo.tjma.jus.br>



• VÁLIDO SOMENTE SEM EMENDAS OU RASURAS •

TJMA / FERC  
Serventia Extrajudicial  
070 Riachão

*ban*



NÚMERO DE IDENTIFICAÇÃO DO REGISTRO DE EMPRESA - NIRE DA SEDE 21101511610		NIRE DA FILIAL (preencher somente se ato referente a filial) XXX	
NOME DO EMPRESÁRIO (completo, sem abreviaturas) ISAAC DE SOUSA CARDOSO			
NACIONALIDADE BRASILEIRA		ESTADO CML CASADO(A)	
SEXO Masculino	REGIME DE BENS (se casado) Comunhão Parcial		
FILHO DE (pai) GETULIO JOSE CARDOSO		(mãe) ELIEZILDA DE SOUSA CARDOSO	
NASCIDO EM (data de nascimento) 15/10/1982	IDENTIDADE (número) 1142113997	Órgão emissor SSP	UF MA
EMANCIPADO POR (forma de emancipação - somente no caso de menor) XXX		CPF (número) 728.233.561-34	
DOMICILIADO NA (LOGRADOURO - rua, av., etc) RUA ALFREDO DE ASSIS			NÚMERO 48
COMPLEMENTO A	BAIRRO/DISTRITO CENTRO	CEP 65990-000	CÓDIGO DO MUNICÍPIO (uso da Junta Comercial) Riachão
MUNICÍPIO Riachão	UF MA		
declara, sob as penas da lei, não estar impedido de exercer atividade empresarial, que não possui outro registro de empresário e requer:			
A JUNTA COMERCIAL DO ESTADO DO MARANHÃO		A JUNTA COMERCIAL DO XXX	
CÓDIGO E DESCRIÇÃO DO ATO 002 - ALTERAÇÃO		CÓDIGO E DESCRIÇÃO DO ATO XXX	
CÓDIGO E DESCRIÇÃO DO EVENTO 021(1) - ALTERAÇÃO DE DADOS (EXCETO NOME EMPRESARIAL)		CÓDIGO E DESCRIÇÃO DO EVENTO XXX	
NOME EMPRESARIAL I. DE S. CARDOSO PAPELARIA - ME			
LOGRADOURO (rua, av., etc) RUA ALFREDO DE ASSIS			NÚMERO 48
COMPLEMENTO XXX	BAIRRO/DISTRITO CENTRO	CEP 65990-000	CÓDIGO DO MUNICÍPIO (uso da Junta Comercial) 002553 - Riachão
MUNICÍPIO Riachão	UF MA	PIS BRASIL	CORREIO ELETRÔNICO (E-MAIL) papelariacasadopapel@hotmail.com
VALOR DO CAPITAL - R\$ 100.000,00	VALOR DO CAPITAL - (por extenso) cem mil reais		
CÓDIGO DE ATIVIDADE ECONÔMICA (CNAE fiscal) Atividade Principal 4761003 Atividade Secundária 1822901, 4712100, 4713001, 4721103, 4722901, 4723700, 4741500, 4742300, 4744001, 4744002, 4744003, 4744004, 4744099, 4751201, 4751202, 4752100, 4755502, 4755503	Descrição do Objeto COMERCIO VAREJISTA DE ARTIGOS DE PAPELARIA COMERCIO VAREJISTA DE EQUIPAMENTOS PARA ESCRITORIO COMERCIO VAREJISTA DE JORNAIS E REVISTAS COMERCIO VAREJISTA DE DISCOS, CDS, DVDS E FITAS COMERCIO VAREJISTA ESPECIALIZADO DE EQUIPAMENTOS E SUPRIMENTOS DE INFORMATICA COMERCIO VAREJISTA ESPECIALIZADO DE EQUIPAMENTOS DE TELEFONIA E COMUNICACAO LOJAS DE DEPARTAMENTOS OU MAGAZINES COMERCIO VAREJISTA DE MERCADORIAS EM GERAL, COM PREDOMINANCIA DE PRODUTOS ALIMENTICIOS - MINIMERCADOS,		
DATA DE INÍCIO DAS ATIVIDADES 19/01/2007	NÚMERO DE INSCRIÇÃO NO CNPJ 08.612.410/0001-03	TRANSFERÊNCIA DE SEDE OU DE FILIAL DE OUTRA UF NIRE ANTERIOR XXX	UF MA
DATA ASSINATURA 27/07/2016	ASSINATURA DO EMPRESÁRIO Isaac de Sousa Cardoso		
PARA USO EXCLUSIVO DA JUNTA COMERCIAL			
DEFERIDO. PUBLIQUE-SE E ARQUIVE-SE		AUTENTICAÇÃO	
		 MA1160000348635	

PARA USO EXCLUSIVO DA JUNTA COMERCIAL

JUNTA COMERCIAL DO ESTADO DO MARANHÃO - SEDE

CERTIFICO O REGISTRO EM 04/08/2016 09:36 SOB Nº 20160525764.  
PROTOCOLO: 160525764 DE 04/08/2016. CÓDIGO DE VERIFICAÇÃO:  
11601372696. NIRE: 21101511610.  
I. DE S. CARDOSO PAPELARIA - ME

JUCEMA

Lilian Theresa Rodrigues Mendonça  
SECRETARIA-GERAL  
SÃO LUÍS, 04/08/2016  
www.empresafacil.ma.gov.br

A validade deste documento, se impresso, fica sujeito à comprovação de sua autenticidade nos respectivos portais.  
Informando seus respectivos códigos de verificação

08/30





NÚMERO DE IDENTIFICAÇÃO DO REGISTRO DE EMPRESA - NIRE DA SEDE 21101511610		NIRE DA FILIAL (preencher somente se ato referente a filial) XXX	
NOME DO EMPRESÁRIO (completo, sem abreviações) ISAAC DE SOUSA CARDOSO			
NACIONALIDADE BRASILEIRA		ESTADO CIVIL CASADO(A)	
SEXO Masculino	REGIME DE BENS (se casado) Comunhão Parcial		
FILHO DE (pai) GETULIO JOSE CARDOSO		(mãe) ELIEZILDA DE SOUSA CARDOSO	
NASCIMENTO (data de nascimento) 15/10/1982	IDENTIDADE (número) 1142113997	Órgão emissor SSP	UF MA
CPF (número) 728.233.561-34			
EMANCIPADO POR (nome de emancipação - somente no caso de menor) XXX			
DOMICILIADO NA (LOGRADOURO - rua, av., etc) RUA ALFREDO DE ASSIS			NÚMERO 48
COMPLEMENTO A	BARRIO/DISTRITO CENTRO	CEP 65990-000	CÓDIGO DO MUNICÍPIO (uso da Junta Comercial) Riachão
MUNICÍPIO Riachão	UF MA		
declara, sob as penas da lei, não estar impedido de exercer atividade empresarial, que não possui outro registro de empresário e requer:			
A JUNTA COMERCIAL DO ESTADO DO MARANHÃO		A JUNTA COMERCIAL DO XXX	
CÓDIGO E DESCRIÇÃO DO ATO 002 - ALTERAÇÃO		CÓDIGO E DESCRIÇÃO DO ATO XXX	
CÓDIGO E DESCRIÇÃO DO EVENTO 021(1) - ALTERAÇÃO DE DADOS (EXCETO NOME EMPRESARIAL)		CÓDIGO E DESCRIÇÃO DO EVENTO XXX	
NOME EMPRESARIAL I. DE S. CARDOSO PAPELARIA - ME			
LOGRADOURO (rua, av., etc) RUA ALFREDO DE ASSIS			NÚMERO 48
COMPLEMENTO XXX	BARRIO/DISTRITO CENTRO	CEP 65990-000	CÓDIGO DO MUNICÍPIO (uso da Junta Comercial) 002553 - Riachão
MUNICÍPIO Riachão	UF MA	PAÍS BRASIL	CORREIO ELETRÔNICO (E-MAIL) papelariacasadopapel@hotmail.com
VALOR DO CAPITAL - R\$ 100.000,00	VALOR DA CAPITALIZAÇÃO (por extensão) sem mil reais		
CÓDIGO DE ATIVIDADE ECONÔMICA (CNAE Fiscal) Atividade Principal 4761003 Atividade Secundária 4761002, 4762800, 4763601, 4763602, 4772500, 4782201, 4789001, 4789007, 7733100, 8219901, 8299703, 9511800	Descrição do Objeto MERCEARIAS E ARMAZENS SERVICOS DE ENCADERNACAO E PLASTIFICACAO COMERCIO VAREJISTA DE LATICINIOS E FRIOS COMERCIO VAREJISTA DE CARNES - ACOUGUES COMERCIO VAREJISTA DE BEBIDAS COMERCIO VAREJISTA DE TINTAS E MATERIAIS PARA PINTURA COMERCIO VAREJISTA DE MATERIAL ELETRICO COMERCIO VAREJISTA DE FERRAGENS E FERRAMENTAS COMERCIO VAREJISTA DE MADEIRA E ARTEFATOS COMERCIO VAREJISTA DE MATERIAIS HIDRAULICOS COMERCIO VAREJISTA DE CAL, AREIA, PEDRA BRITADA, TIJOLOS E TELHAS COMERCIO		
DATA DE INÍCIO DAS ATIVIDADES 19/01/2007	NÚMERO DE INSCRIÇÃO NO CNPJ 08.612.410/0001-03	TRANSFERÊNCIA DE SEDE OU DE FILIAL DE OUTRA UF NIRE ANTERIOR XXX	UF MA
DATA ASSINATURA 27/07/2016	ASSINATURA DO EMPRESÁRIO Isaac de Sousa Cardoso		
PARA USO EXCLUSIVO DA JUNTA COMERCIAL			
DEFERIDO. PUBLIQUE-SE E ARQUIVE-SE		AUTENTICAÇÃO	
		MA1160000348635	

PARA USO EXCLUSIVO DA JUNTA COMERCIAL

JUNTA COMERCIAL DO ESTADO DO MARANHÃO - SEDE

CERTIFICO O REGISTRO EM 04/08/2016 09:36 SOB Nº 20160525764.  
PROTOCOLO: 160525764 DE 04/08/2016. CÓDIGO DE VERIFICAÇÃO:  
11601372696. NIRE: 21101511610.  
I. DE S. CARDOSO PAPELARIA - ME

JUCEMA

Lilian Theresa Rodrigues Mendonça  
SECRETARIA-GERAL  
SÃO LUÍS, 04/08/2016  
www.empresafacil.ma.gov.br

A validade deste documento, se impresso, fica sujeito à comprovação de sua autenticidade nos respectivos portais.  
Informando seus respectivos códigos de verificação

09/30





NÚMERO DE IDENTIFICAÇÃO DO REGISTRO DE EMPRESA - NIRE DA SEDE 21101511610		NIRE DA FILIAL (preencher somente se ato referente a filial) XXX	
NOME DO EMPRESÁRIO (completo, sem abreviaturas) ISAAC DE SOUSA CARDOSO			
NACIONALIDADE BRASILEIRA		ESTADO CIVIL CASADO(A)	
SEXO Masculino	REGIME DE BENS (se casado) Comunhão Parcial		
FILHO DE (pai) GETULIO JOSE CARDOSO		(mãe) ELIEZILDA DE SOUSA CARDOSO	
NASCIDO EM (data de nascimento) 15/10/1982	IDENTIDADE (número) 1142113997	Órgão emissor SSP	UF MA
CPF (número) 728.233.561-34			
EMANCIPADO POR (forma de emancipação - somente no caso de menor) XXX			
DOMICILIADO NA ILUSTRADO - rua, av. etc) RUA ALFREDO DE ASSIS			NÚMERO 48
COMPLEMENTO A	BAIRRO/DISTRITO CENTRO	CEP 65990-000	CÓDIGO DO MUNICÍPIO (uso da Junta Comercial) Riachão
MUNICÍPIO Riachão	UF MA		
declara, sob as penas da lei, não estar impedido de exercer atividade empresarial, que não possui outro registro de empresário e requer:			
A JUNTA COMERCIAL DO ESTADO DO MARANHÃO		A JUNTA COMERCIAL DO XXX	
CÓDIGO E DESCRIÇÃO DO ATO 002 - ALTERAÇÃO		CÓDIGO E DESCRIÇÃO DO ATO XXX	
CÓDIGO E DESCRIÇÃO DO EVENTO 021(1) - ALTERAÇÃO DE DADOS (EXCETO NOME EMPRESARIAL)		CÓDIGO E DESCRIÇÃO DO EVENTO XXX	
NOME EMPRESARIAL I. DE S. CARDOSO PAPELARIA - ME			
ILUSTRADO - rua, av. etc) RUA ALFREDO DE ASSIS			NÚMERO 48
COMPLEMENTO XXX	BAIRRO/DISTRITO CENTRO	CEP 65990-000	CÓDIGO DO MUNICÍPIO (uso da Junta Comercial) 002553 - Riachão
MUNICÍPIO Riachão	UF MA	PAÍS BRASIL	CORREIO ELETRÔNICO (E-MAIL) papelariacasadopapel@hotmail.com
VALOR DO CAPITAL - R\$ 100.000,00	VALOR DO CAPITAL - (por extenso) cem mil reais		
CÓDIGO DE ATIVIDADE ECONÔMICA (CNAE Fiscal) Atividade Principal 4761003 Atividade Secundária	Descrição do Objeto VAREJISTA DE MATERIAIS DE CONSTRUÇÃO EM GERAL RECARGA DE CARTUCHOS PARA EQUIPAMENTOS DE INFORMÁTICA COMÉRCIO VAREJISTA DE ARTIGOS DE ARMARINHO COMÉRCIO VAREJISTA DE ARTIGOS DE CAMA, MESA E BANHO COMÉRCIO VAREJISTA DE BRINQUEDOS E ARTIGOS RECREATIVOS COMÉRCIO VAREJISTA DE ARTIGOS ESPORTIVOS COMÉRCIO VAREJISTA DE COSMÉTICOS, PRODUTOS DE PERFUMARIA E DE HIGIENE PESSOAL COMÉRCIO VAREJISTA DE CALÇADOS COMÉRCIO VAREJISTA DE SUVENIRES, BIJUTERIAS E ARTESANATOS ALUGUEL DE MÁQUINAS E		
DATA DE INÍCIO DAS ATIVIDADES 19/01/2007	NÚMERO DE INSCRIÇÃO NO CNPJ 00.512.410/0001-03	TRANSFERÊNCIA DE SEDE OU DE FILIAL DE OUTRA UF/NIRE ANTERIOR XXX	UF MA
DATA ASSINATURA 27/07/2016	ASSINATURA DO EMPRESÁRIO Isaac de Sousa Cardoso		
PARA USO EXCLUSIVO DA JUNTA COMERCIAL			
DEFERIDO. PUBLIQUE-SE E ARQUIVE-SE		AUTENTICAÇÃO	
		MA1160000348635	

PARA USO EXCLUSIVO DA JUNTA COMERCIAL

JUNTA COMERCIAL DO ESTADO DO MARANHÃO - SEDE

CERTIFICADO O REGISTRO EM 04/08/2016 09:36 SOB Nº 20160525764.  
PROTOCOLO: 160525764 DE 04/08/2016. CÓDIGO DE VERIFICAÇÃO:  
11601372696. NIRE: 21101511610.  
I. DE S. CARDOSO PAPELARIA - ME

JUCEMA

Lilian Theresa Rodrigues Mendonça  
SECRETARIA-GERAL  
SÃO LUIS, 04/08/2016  
www.empresafacil.ma.gov.br

A validade deste documento, se impresso, fica sujeita à comprovação de sua autenticidade nos respectivos portais.  
Informando seus respectivos códigos de verificação

10/10





Secretaria da Micro e Pequena Empresa  
Secretaria da Racionalização e Simplificação  
Departamento de Registro Empresarial e Integração

REQUERIMENTO DE EMPRESÁRIO

Folhas 4/4

NÚMERO DE IDENTIFICAÇÃO DO REGISTRO DE EMPRESA - NIRE DA SEDE 21101511610		NIRE DA FILIAL (preencher somente se ato referente à filial) XXX	
NOME DO EMPRESÁRIO (completo, sem abreviaturas) ISAAC DE SOUSA CARDOSO			
NACIONALIDADE BRASILEIRA		ESTADO CML CASADO(A)	
SEXO Masculino		REGIME DE BENS (se casado) Comunhão Parcial	
FILHO DE (pai) GETULIO JOSE CARDOSO		(mãe) ELIEZILDA DE SOUSA CARDOSO	
NASCIMENTO EM (data de nascimento) 15/10/1982		IDENTIDADE (número) 1142113997	
ORGÃO EMISSOR SSP		UF MA	
CPF (número) 728.233.561-34			
EMANCIPADO POR (forma de emancipação - somente no caso de menor) XXX			
DOMICILIADO NA (LOGRADOURO - rua, av, etc) RUA ALFREDO DE ASSIS		NÚMERO 48	
COMPLEMENTO A		BAIRRO/DISTRITO CENTRO	
CEP 65990-000		CÓDIGO DO MUNICÍPIO (uso da Junta Comercial) Riachão	
MUNICÍPIO Riachão		UF MA	
declara, sob as penas da lei, não estar impedido de exercer atividade empresária, que não possui outro registro de empresário e requer:			
A JUNTA COMERCIAL DO ESTADO DO MARANHÃO		A JUNTA COMERCIAL DO XXX	
CÓDIGO E DESCRIÇÃO DO ATO 002 - ALTERAÇÃO		CÓDIGO E DESCRIÇÃO DO ATO XXX	
CÓDIGO E DESCRIÇÃO DO EVENTO 021(1) - ALTERAÇÃO DE DADOS (EXCETO NOME EMPRESARIAL)		CÓDIGO E DESCRIÇÃO DO EVENTO XXX	
NOME EMPRESARIAL I. DE S. CARDOSO PAPELARIA - ME			
LOGRADOURO (rua, av, etc) RUA ALFREDO DE ASSIS		NÚMERO 48	
COMPLEMENTO XXX		BAIRRO/DISTRITO CENTRO	
CEP 65990-000		CÓDIGO DO MUNICÍPIO (uso da Junta Comercial) 002553 - Riachão	
MUNICÍPIO Riachão		CORREIO ELETRÔNICO (E-MAIL) papelariacasadopapel@hotmail.com	
VALOR DO CAPITAL - R\$ 100.000,00		VALOR DO CAPITAL - (por extenso) cem mil reais	
CÓDIGO DE ATIVIDADE ECONÔMICA (CNAE Fiscal) Atividade Principal 4761003 Atividade Secundária		Descrição do Objeto EQUIPAMENTOS PARA ESCRITÓRIOS FOTOCOPIAS SERVIÇOS DE GRAVAÇÃO DE CARIMBOS, EXCETO CONFECÇÃO REPARAÇÃO E MANUTENÇÃO DE COMPUTADORES E DE EQUIPAMENTOS PERIFÉRICOS.	
DATA DE INÍCIO DAS ATIVIDADES 19/01/2007		NÚMERO DE INSCRIÇÃO NO CNPJ 08.612.410/0001-03	
DATA ASSINATURA 27/07/2016		TRANSFERÊNCIA DE SEDE OU DE FILIAL DE OUTRA UF NIRE ANTERIOR XXX	
USO DA JUNTA COMERCIAL DEPENDENTE DE AUTORIZAÇÃO 1 - SIM 3 - NÃO			
PARA USO EXCLUSIVO DA JUNTA COMERCIAL			
DEFERIDO. PUBLIQUE-SE E ARQUIVE-SE		AUTENTICAÇÃO	
		 MA1160000348635	

PARA USO EXCLUSIVO DA JUNTA COMERCIAL

JUNTA COMERCIAL DO ESTADO DO MARANHÃO - SEDE

CERTIFICO O REGISTRO EM 04/08/2016 09:36 SOB Nº 20160525764.  
PROTOCOLO: 160525764 DE 04/08/2016. CÓDIGO DE VERIFICAÇÃO:  
11601372696. NIRE: 21101511610.  
I. DE S. CARDOSO PAPELARIA - ME

JUCEMA

Lilian Theresa Rodrigues Mendonça  
SECRETARIA-GERAL  
SÃO LUÍS, 04/08/2016  
www.empresafacil.ma.gov.br

A validade deste documento, se impresso, fica sujeita à comprovação de sua autenticidade nos respectivos portais, informando seus respectivos códigos de verificação

11/30



## EMPRESÁRIO

Caso : COMUNICAÇÃO NO ANO DA CONSTITUIÇÃO

- juntamente com a constituição

Situação: MICROEMPRESA

## COMUNICAÇÃO DE ENQUADRAMENTO

Ilmo. Senhor Presidente da Junta Comercial DO ESTADO DO MARANHÃO

O Empresário I. de S. Cardoso Papelaria, estabelecido na Rua Alfredo de Assis, 215-A, Centro, Riachão-Ma., CEP 65990-000, declara, para os fins do art. 5º da Lei nº 9.841/99, que:

- a) se enquadra na situação de microempresa;
- b) o valor da receita bruta anual da empresa, no presente exercício, não excederá o limite fixado no inciso I do art. 2º da Lei nº 9.841/99, observado o disposto no § 1º do mesmo artigo;
- c) não se enquadra em quaisquer das hipóteses de exclusão relacionadas no art. 3º da mesma Lei.

Riachão - MA, 19 de Janeiro de 2007

Assinatura: Isaac de Sousa Cardoso

Nome do empresário: Isaac de Sousa Cardoso

**SERVENTIA EXTRAJUDICIAL DE RIACHÃO-MA/OFÍCIO ÚNICO**  
Rua Coronel José Delfino, 30 - Centro - Riachão-Ma. - Tel: (99) 3531-0419 - E-mail: serventia.rh@hotmail.com  
OFICIAL: FELIPE JOSÉ DOS SANTOS NETO

Poder Judiciário TJMA Selo:  
AUTENT03031270T4QXKZ45V9A474.  
23/02/2021 09:51:36, Ato: 13.18, Total R\$ 5,12  
Emol R\$ 4,83 FERC R\$ 0,13 FADEP R\$ 0,18  
FEMP R\$ 0,16 Consulte em  
<https://selo.tjma.jus.br>

• VÁLIDO SOMENTE SEM EMENDAS OU RASURAS •

**AUTENTICAÇÃO 025714**  
Autentico a presente cópia reprográfica, por ser uma reprodução fiel do documento original e com a qual a conferi e dou fé.  
Riachão - MA, 23 de fevereiro de 2021

**MARIA ALBERTINA LIMA DE MELO**  
Emolumentos: R\$ 4,83 + FERC: R\$ 0,49 = TOTAL: R\$ 5,12

• VÁLIDO SOMENTE SEM EMENDAS OU RASURAS •

**JUCEMA JUNTA COMERCIAL DO ESTADO DO MARANHÃO**

CERTIFICO O REGISTRO EM 28/01/2007  
SOB O NÚMERO: 20070030871  
Protocolo: 07/003087-1  
Empresa: 211 0161161 D  
I. DE S. CARDOSO PAPELARIA

ISAQUE COSTA DO NASCIMENTO  
CHEFE DO ESCRITÓRIO REG. DE BALSAS

Nº A072016

Serventia Extrajudicial  
Maria Albertina Lima de Melo  
Escrivente  
Riachão-MA

12/30



PREGÃO PRESENCIAL Nº 009/2021

(Processo Administrativo n.º 035/2021)

ANEXO V

PROCURAÇÃO

Pelo instrumento particular de procuração e pela melhor forma de direito, a Empresa I. de S. Cardoso Papelaria-ME, com sede na Rua Alfredo de Assis, 48, Centro, na cidade de Riachão-MA, devidamente inscrita no CNPJ nº 08.612.410/0001-03, representada, neste ato, pelo Sr. Isaac de Sousa Cardoso, brasileiro, casado, empresário, portador do R.G. nº 114211399-7 SSP/MA e CPF nº 728.233.561-34, residente e domiciliado na Rua Alfredo de Assis, 48, Centro, na cidade de Riachão-MA, nomeia e constitui seu representante o Sr. Sebastião de Souza Sandes, brasileiro, casado, residente e domiciliado na Rua Helvídeo Pinheiro, n 133, Centro, Riachão-MA, representante legal, portador da cédula de identidade RG nº 031141062006-3 SSP/MA e do CPF nº 025.681.091-57, a quem são conferidos poderes para representar a empresa outorgante no Pregão Presencial Nº 009/2021, instaurado pela PREFEITURA MUNICIPAL DE SÃO PEDRO DOS CRENTES, em especial para firmar declarações e atas, apresentar ou desistir da apresentação de lances verbais, negociar os valores propostos, interpor ou desistir da interposição de recursos e praticar todos os demais atos pertinentes ao certame acima indicado.

Riachão-Maranhão, 22 de fevereiro de 2021.

*Isaac de Sousa Cardoso*

Isaac de Sousa Cardoso

Proprietário

R.G nº 114211399-7 SSP/MA

CPF nº 728.233.561-34

**SERVENTIA EXTRAJUDICIAL DE RIACHÃO-MA/OFÍCIO ÚNICO**  
Rua Coronel José Dellino, 30 – Centro – Riachão-MA – Tel: (99) 3531-0419 – E-mail: serventia.rh@hotmail.com  
OFICIAL: FELIPE JOSÉ DOS SANTOS NETO

Poder Judiciário TJMA, Selo:  
REC FIR030312K8AUZNT1UE4AYE69,  
23/02/2021 09:57:30, Ato: 13.17.2, Parte(s):  
ISAAC DE SOUSA CARDOSO, Rec Firma,  
Semelhança. Total R\$ 5,12 Emol R\$ 4,63 FERC  
R\$ 0,13 FADEP R\$ 0,18 FEMP R\$ 0,18 Consulte  
em <https://selo.tjma.jus.br>

QR CODE

TJMA / FERJ  
Serventia Extrajudicial  
070 Riachão

Reconheço a assinatura por SEMELHANÇA  
de: (1) ISAAC DE SOUSA CARDOSO Riachão-  
MA, 23 de fevereiro de 2021

MARIA ALBERTINA LIMA DE MELO  
Emolumentos: R\$ 4,63 + FERC: R\$ 0,49 = TOTAL: R\$ 5,12.

Serventia Extrajudicial  
Maria Albertina Lima de Melo  
Escrevente  
Riachão-MA



PREGÃO PRESENCIAL Nº 009/2021

(Processo Administrativo n.º 035/2021)

## ANEXO VI - CARTA CREDENCIAL

A empresa I. de S. Cardoso Papelaria-ME, com sede na Rua Alfredo de Assis, 48, Centro, na cidade de Riachão-MA, devidamente inscrita no CNPJ nº 08.612.410/0001-03, neste ato representada pelo Sr. Isaac de Sousa Cardoso, brasileiro, casado, empresário, portador do R.G. nº 114211399-7 SSP/MA e CPF nº 728.233.561-34, residente e domiciliado na Rua Alfredo de Assis, 48, Centro, na cidade de Riachão-MA, pelo presente instrumento de mandato, nomeia e constitui, seu Procurador, o Sr. Sebastião de Souza Sandes, brasileiro, casado, residente e domiciliado na Rua Helvideo Pinheiro, n.º 133, Centro, Riachão-MA, representante legal, portador da cédula de identidade RG nº 031141062006-3 SSP/MA e do CPF nº 025.681.091-57, a quem confere(m) amplos poderes para, junto a Prefeitura Municipal de São Pedro dos Crentes - MA, praticar os atos necessários à representação da outorgante na licitação na modalidade de Pregão Presencial Nº 009/2021, usando dos recursos legais e acompanhando-os, conferindo-lhes, ainda, poderes especiais para declarar a intenção de interpor recurso, renunciar ao direito de interposição de recursos, transigir, desistir, firmar compromissos ou acordos, assinar contratos e atas, dando tudo por bom firme e valioso.

Riachão-Maranhão, 22 de fevereiro de 2021.

*Isaac de Sousa Cardoso*

Isaac de Sousa Cardoso

Proprietário

R.G nº 114211399-7 SSP/MA

CPF nº 728.233.561-34

**SERVENTIA EXTRAJUDICIAL DE RIACHÃO-MA/OFÍCIO ÚNICO**  
Rua Coronel José Delfino, 30 – Centro – Riachão-MA – Tel: (99) 3531-0419 – E-mail: serventia.rh@hotmail.com  
OFICIAL: FELIPE JOSÉ DOS SANTOS NETO

**RECONHECIMENTO**  
Reconheço a assinatura por SEMELHANÇA de: (2) ISAAC DE SOUSA CARDOSO Riachão-MA, 23 de fevereiro de 2021.

*Maria Albertina Lima de Melo*  
**MARIA ALBERTINA LIMA DE MELO**  
Emolumentos: R\$ 4,63 + FERC: R\$ 0,49 = TOTAL: R\$ 5,12.

• VÁLIDO SOMENTE SEM EMENDAS OU RASURAS •

**SERVENTIA EXTRAJUDICIAL DE RIACHÃO-MA/OFÍCIO ÚNICO**  
Rua Coronel José Delfino, 30 – Centro – Riachão-MA – Tel: (99) 3531-0419 – E-mail: serventia.rh@hotmail.com  
OFICIAL: FELIPE JOSÉ DOS SANTOS NETO

Poder Judiciário TJMA, Selo:  
RECPR030312YPNDUMBQJMY15,  
23/02/2021 09:57:30, Ato: 13.17.2, Parte(s):  
ISAAC DE SOUSA CARDOSO, Rec. Firma:  
Semelhança, Total R\$ 5,12 Emol R\$ 4,63 FERC  
R\$ 0,13 FADEP R\$ 0,18 FEMP R\$ 0,18 Consulte  
em <https://selo.tjma.jus.br>

QR CODE

• VÁLIDO SOMENTE SEM EMENDAS OU RASURAS •

Serventia Extrajudicial  
Maria Albertina Lima de Melo  
Riachão-MA

TJMA / FERJ  
Serventia Extrajudicial  
070 Riachão

34/30



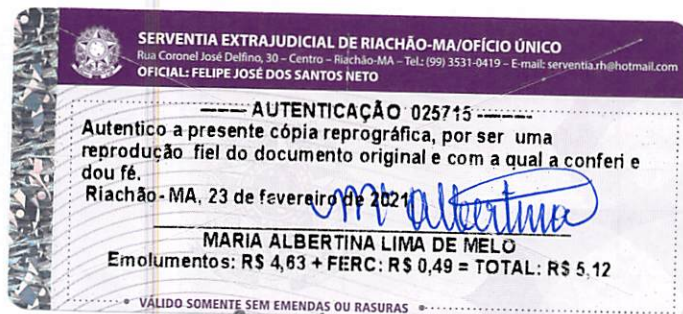

Serventia Extrajudicial  
Maria Albertina Lima de Melo  
Escrevente  
Riachão-MA

Handwritten signatures and a date stamp: 15/30



## CERTIDÃO SIMPLIFICADA

### Sistema Nacional de Registro de Empresas Mercantis - SINREM

Certificamos que as informações abaixo constam dos documentos arquivados  
nesta Junta Comercial e são vigentes na data da sua expedição.

Nome Empresarial: I. DE S. CARDOSO PAPELARIA - ME			Protocolo: MAC2100987261
Natureza Jurídica: Empresário (Individual)			
NIRE (Sede) 21101511610	CNPJ 08.612.410/0001-03	Arquivamento do Ato de Inscrição 26/01/2007	Início de Atividade 19/01/2007
Endereço Completo Rua ALFREDO DE ASSIS, Nº 48, CENTRO-Riachão/MA- CEP:65990-009			
Objeto COMERCIO VAREJISTA DE ARTIGOS DE PAPELARIA COMERCIO VAREJISTA DE EQUIPAMENTOS PARA ESCRITORIO COMERCIO VAREJISTA DE JORNAIS E REVISTAS COMERCIO VAREJISTA DE DISCOS, CDS, DVDS E FITAS COMERCIO VAREJISTA ESPECIALIZADO DE EQUIPAMENTOS E SUPRIMENTOS DE INFORMATICA COMERCIO VAREJISTA ESPECIALIZADO DE EQUIPAMENTOS DE TELEFONIA E COMUNICACAO LOJAS DE DEPARTAMENTOS OU MAGAZINES COMERCIO VAREJISTA DE MERCADORIAS EM GERAL COM PREDOMINANCIA DE PRODUTOS ALIMENTICIOS - MINIMERCADOS, MERCEARIAS E ARMAZENS SERVICOS DE ENCADERNACAO E PLASTIFICACAO COMERCIO VAREJISTA DE LATICINIOS E FRIGOS COMERCIO VAREJISTA DE CARNES - ACOUGUES COMERCIO VAREJISTA DE BEBIDAS COMERCIO VAREJISTA DE TINTAS E MATERIAIS PARA PINTURA COMERCIO VAREJISTA DE MATERIAL ELETRICO COMERCIO VAREJISTA DE FERRAGENS E FERRAMENTAS COMERCIO VAREJISTA DE MADEIRA E ARTEFATOS COMERCIO VAREJISTA DE MATERIAIS HIDRAULICOS COMERCIO VAREJISTA DE CAL, AREA, PEDRA BRITADA, TIJOS E TELHAS COMERCIO VAREJISTA DE MATERIAIS DE CONSTRUCAO EM GERAL RECARGA DE CARTUCHOS PARA EQUIPAMENTOS DE INFORMATICA COMERCIO VAREJISTA DE ARTIGOS DE ARMARINHO COMERCIO VAREJISTA DE ARTIGOS DE CAMA, MESA E BANHO COMERCIO VAREJISTA DE BRINQUEDOS E ARTIGOS RECREATIVOS COMERCIO VAREJISTA DE ARTIGOS ESPORTIVOS COMERCIO VAREJISTA DE COSMETICOS, PRODUTOS DE PERFUMARIA E DE HIGIENE PESSOAL COMERCIO VAREJISTA DE CALÇADOS COMERCIO VAREJISTA DE SUVENIRES, BIJUTERIAS E ARTESANATOS ALUGUEL DE MAQUINAS E EQUIPAMENTOS PARA ESCRITORIOS FOTOCOPIAS SERVICOS DE GRAVACAO DE CARIMBOS, EXCETO CONFECCAO REPARACAO E MANUTENCAO DE COMPUTADORES E DE EQUIPAMENTOS PERIFERICOS.			
Capital R\$ 100.000,00 (cent mil reais)			Porto ME (Microempresa)
Último Arquivamento Data 26/01/2021	Número 20210127099	Ata/eventos 223 / 223 - BALANÇO	Situação ATIVA Status SEM STATUS
Filial(ais) nesta Unidade da Federação ou fora dela 1- NIRE: 21900286811 Endereço Completo (RUA PRINCIPAL, Nº 76, ANEXO POVOADO BACURI, ZONA RURAL, Riachão, MA, CEP:65990000)		CNPJ: 08.612.410/0002-86	
Nome do Empresário: ISAAC DE SOUSA CARDOSO Identidade: *142113397 Estado civil: CASADO(A)		CPF: 728.233.561-34 Regime de bens: NÃO INFORMADO	

Esta certidão foi emitida automaticamente em 27/01/2021 às 09:12:15 (horário de Brasília).  
Se impressa, verificar sua autenticidade no <https://www.empresafacil.ma.gov.br>, com o código N3MXMPGJ.



MAC2100987261

Lilian Theresa Rodrigues Mendonça  
Secretário Geral



## CERTIDÃO ESPECÍFICA

## Sistema Nacional de Registro de Empresas Mercantis - SINREM

Certificamos que as informações abaixo constam dos documentos arquivados  
nesta Junta Comercial e são vigentes na data da sua expedição.

Certificamos que I. DE S. CARDOSO PAPELARIA - ME encontra-se registrada nesta Junta Comercial, como segue:		Protocolo: MAC2100987290	
NIRE 21101511610 CNPJ 08.612.410/0001-03		Situação ATIVA Status SEM STATUS	
Endereço Completo ALFREDO DE ASSIS, Nº 48, xxxxx, CENTRO - Riachão/MA - CEP 65990-000			
Arquivamentos Posteriores			
Ato	Número	Data	Descrição
223	20210127090	26/01/2021	BALANCO
223	20200045601	20/01/2020	BALANCO
310	20190067640	18/02/2019	OUTROS DOCUMENTOS DE INTERESSE DA EMPRESA / EMPRESARIO
223	20190013249	30/01/2019	BALANCO
223	20180008633	10/01/2018	BALANCO
223	20170224724	23/01/2017	BALANCO
002	21900286811	31/08/2016	ABERTURA DE FILIAL NA UF DA SEDE
002	20160525764	04/08/2016	ALTERACAO DE DADOS (EXCETO NOME EMPRESARIAL)
223	20160249694	19/02/2016	BALANCO
223	20150196130	24/03/2015	BALANCO
223	20140822550	10/12/2014	BALANCO
002	20120340798	22/05/2012	ALTERACAO DE DADOS (EXCETO NOME EMPRESARIAL)
315	20070030871	26/01/2007	ENQUADRAMENTO DE MICROEMPRESA
080	21101511610	26/01/2007	INSCRIÇÃO

Esta certidão foi emitida automaticamente em 27/01/2021, às 09:12:53 (horário de Brasília).  
Se impressa, verificar sua autenticidade no <https://www.empresafacil.ma.gov.br>, com o código X3LNX5GF.

MAC2100987290

Lilian Theresa Rodrigues Mendonça  
Secretário(a) Geral





QUALIDADE E VARIEDADE

**I. de S. Cardoso Papelaria – ME**

CNPJ: 08.612.410/0001-03 Insc. Estadual: 12.233.610-0  
Rua Alfredo de Assis, 48 – Centro  
Cep: 65.990-000 Riachão – MA  
Email: papelariacasadopapel@hotmail.com  
Telefone: (99) 3531-0143

**PREGÃO PRESENCIAL Nº 009/2021**

**(Processo Administrativo n.º 035/2021)**

**ANEXO III**

**DECLARAÇÃO DE MICROEMPRESA (ME)**

Ilmo. Sr.

Pregoeiro Prefeitura Municipal de São Pedro dos Crentes - MA.

Ref.: Pregão Presencial nº 009/2021.

Prezado Senhor,

A empresa **I. de S. Cardoso Papelaria-ME**, inscrita no CNPJ nº **08.612.410/0001-03**, com sede na **Rua Alfredo de Assis, 48, Centro, na cidade de Riachão-MA**, por intermédio de seu proprietário, o Sr. **Isaac de Sousa Cardoso**, portador do R.G. nº **114211399-7 SSP/MA** e CPF nº **728.233.561-34**, interessado em participar do Edital de Pregão nº 009/2021, declara, sob as penas da Lei, para os devidos fins que se enquadra na modalidade de microempresa, conforme define o Art. 3º da Lei Complementar nº 123/2006, alterado pela Lei Complementar nº 147, de 07 de agosto de 2014. Por ser expressão da verdade, firmamos a presente.

Riachão-Maranhão, 24 de fevereiro de 2021.



Isaac de Sousa Cardoso

Proprietário

R.G nº 114211399-7 SSP/MA

CPF nº 728.233.561-34

**I. de S. Cardoso Papelaria-ME**  
CNPJ 08.612.410/0001-03  
Insc Est. 12.233.610-0  
Rua Alfredo de Assis, 48  
Centro - CEP: 65.990-000  
L. Riachão - MA



  
18/30





QUALIDADE E VARIEDADE

**I. de S. Cardoso Papelaria – ME**

CNPJ: 08.612.410/0001-03 Insc. Estadual: 12.233.610-0

Rua Alfredo de Assis, 48 – Centro

Cep: 65.990-000 Riachão – MA

Email: papelariacasadopapel@hotmail.com

Telefone: (99) 3531-0143

PREGÃO PRESENCIAL Nº 009/2021

(Processo Administrativo nº 035/2021)

ANEXO VIII

DECLARAÇÃO DE CUMPRIMENTO AOS REQUISITOS DE HABILITAÇÃO

Ilmo. Sr. Pregoeiro Prefeitura Municipal de São Pedro dos Crentes - MA.

Ref.: Pregão Presencial nº 009/2021

Prezado Senhor,

A empresa **I. de S. Cardoso Papelaria-ME**, com sede na cidade de **Riachão-MA** à **Rua Alfredo de Assis, 48, Centro**, inscrita no CNPJ/MF sob o número **08.612.410/0001-03**, por intermédio de seu representante legal, o Sr. **Isaac de Sousa Cardoso**, brasileiro, casado, empresário, portador do R.G. nº **114211399-7 SSP/MA** e CPF nº **728.233.561-34**, residente e domiciliado na **Rua Alfredo de Assis, 48, Centro, na cidade de Riachão-MA**, DECLARA, sob as penas da lei, que cumpre plenamente os requisitos de habilitação por meio dos documentos integrantes do "envelope nº 02", sob a pena de sujeição às penalidades previstas neste edital e na legislação específica vigente.

Riachão-Maranhão, 24 de fevereiro de 2021.

Isaac de Sousa Cardoso

Proprietário

R.G nº 114211399-7 SSP/MA

CPF nº 728.233.561-34

**I. de S. Cardoso Papelaria-ME**  
CNPJ 08.612.410/0001-03  
Insc Est. 12.233.610-0  
Rua Alfredo de Assis, 48  
Centro - CEP: 65.990-000  
Riachão - Maranhão

19/30





**REPÚBLICA FEDERATIVA DO BRASIL**  
**CADASTRO NACIONAL DA PESSOA JURÍDICA**

NÚMERO DE INSCRIÇÃO <b>08.612.410/0001-03</b> MATRIZ	<b>COMPROVANTE DE INSCRIÇÃO E DE SITUAÇÃO</b> <b>CADASTRAL</b>	DATA DE ABERTURA <b>26/01/2007</b>
------------------------------------------------------------	-------------------------------------------------------------------	---------------------------------------

NOME EMPRESARIAL <b>I. DE S. CARDOSO PAPELARIA</b>
-------------------------------------------------------

TÍTULO DO ESTABELECIMENTO (NOME DE FANTASIA) <b>CASA DO PAPEL</b>	PORTE <b>ME</b>
----------------------------------------------------------------------	--------------------

CÓDIGO E DESCRIÇÃO DA ATIVIDADE ECONÔMICA PRINCIPAL <b>47.61-0-03 - Comércio varejista de artigos de papelaria</b>
-----------------------------------------------------------------------------------------------------------------------

CÓDIGO E DESCRIÇÃO DAS ATIVIDADES ECONÔMICAS SECUNDÁRIAS <b>47.89-0-07 - Comércio varejista de equipamentos para escritório</b> <b>47.61-0-02 - Comércio varejista de jornais e revistas</b> <b>47.62-8-00 - Comércio varejista de discos, CDs, DVDs e fitas</b> <b>47.51-2-01 - Comércio varejista especializado de equipamentos e suprimentos de informática</b> <b>47.52-1-00 - Comércio varejista especializado de equipamentos de telefonia e comunicação</b> <b>47.13-0-04 - Lojas de departamentos ou magazines, exceto lojas francas (Duty free)</b> <b>47.12-1-00 - Comércio varejista de mercadorias em geral, com predominância de produtos alimentícios - minimercados, mercearias e armazéns</b> <b>18.22-9-01 - Serviços de encadernação e plastificação</b> <b>47.21-1-03 - Comércio varejista de laticínios e frios</b> <b>47.22-9-01 - Comércio varejista de carnes - açougues</b> <b>47.23-7-00 - Comércio varejista de bebidas</b> <b>47.41-5-00 - Comércio varejista de tintas e materiais para pintura</b> <b>47.42-3-00 - Comércio varejista de material elétrico</b> <b>47.44-0-01 - Comércio varejista de ferragens e ferramentas</b> <b>47.44-0-02 - Comércio varejista de madeira e artefatos</b> <b>47.44-0-03 - Comércio varejista de materiais hidráulicos</b> <b>47.44-0-04 - Comércio varejista de cal, areia, pedra britada, tijolos e telhas</b> <b>47.44-0-99 - Comércio varejista de materiais de construção em geral</b> <b>47.51-2-02 - Recarga de cartuchos para equipamentos de informática</b> <b>47.55-5-02 - Comércio varejista de artigos de armarinho</b>
-------------------------------------------------------------------------------------------------------------------------------------------------------------------------------------------------------------------------------------------------------------------------------------------------------------------------------------------------------------------------------------------------------------------------------------------------------------------------------------------------------------------------------------------------------------------------------------------------------------------------------------------------------------------------------------------------------------------------------------------------------------------------------------------------------------------------------------------------------------------------------------------------------------------------------------------------------------------------------------------------------------------------------------------------------------------------------------------------------------------------------------------------------------------------------------------------------------------------------------------------------------------------------------------------------------------------------------------------------------------------------------------------------------------------------------------------------------------------------------------------------------------------------------------------------------------------------------------------------------------------------------------------------------------

CÓDIGO E DESCRIÇÃO DA NATUREZA JURÍDICA <b>213-5 - Empresário (Individual)</b>
-----------------------------------------------------------------------------------

LOGRADOURO <b>R ALFREDO DE ASSIS</b>	NÚMERO <b>48</b>	COMPLEMENTO <b>*****</b>
-----------------------------------------	---------------------	-----------------------------

CEP <b>65.990-000</b>	BAIRRO/DISTRITO <b>CENTRO</b>	MUNICÍPIO <b>RIACHÃO</b>	UF <b>MA</b>
--------------------------	----------------------------------	-----------------------------	-----------------

ENDEREÇO ELETRÔNICO	TELEFONE <b>(99) 3531-0143</b>
---------------------	-----------------------------------

ENTE FEDERATIVO RESPONSÁVEL (EFR) <b>*****</b>
---------------------------------------------------

SITUAÇÃO CADASTRAL <b>ATIVA</b>	DATA DA SITUAÇÃO CADASTRAL <b>26/01/2007</b>
------------------------------------	-------------------------------------------------

MOTIVO DE SITUAÇÃO CADASTRAL
------------------------------

SITUAÇÃO ESPECIAL <b>*****</b>	DATA DA SITUAÇÃO ESPECIAL <b>*****</b>
-----------------------------------	-------------------------------------------

Aprovado pela Instrução Normativa RFB nº 1.863, de 27 de dezembro de 2018.

Emitido no dia **02/02/2021** às **11:14:01** (data e hora de Brasília).

Página: 1/2





## REPÚBLICA FEDERATIVA DO BRASIL

## CADASTRO NACIONAL DA PESSOA JURÍDICA

NÚMERO DE INSCRIÇÃO  
08.612.410/0001-03  
MATRIZ

COMPROVANTE DE INSCRIÇÃO E DE SITUAÇÃO  
CADASTRAL

DATA DE ABERTURA  
26/01/2007

NOME EMPRESARIAL  
I. DE S. CARDOSO PAPELARIA

## CÓDIGO E DESCRIÇÃO DAS ATIVIDADES ECONÔMICAS SECUNDÁRIAS

47.55-5-03 - Comércio varejista de artigos de cama, mesa e banho  
47.63-6-01 - Comércio varejista de brinquedos e artigos recreativos  
47.63-6-02 - Comércio varejista de artigos esportivos  
47.72-5-00 - Comércio varejista de cosméticos, produtos de perfumaria e de higiene pessoal  
47.82-2-01 - Comércio varejista de calçados  
47.89-0-01 - Comércio varejista de suvenires, bijuterias e artesanatos  
77.33-1-00 - Aluguel de máquinas e equipamentos para escritórios  
82.19-9-01 - Fotocópias  
82.99-7-03 - Serviços de gravação de carimbos, exceto confecção  
95.11-8-00 - Reparação e manutenção de computadores e de equipamentos periféricos

CÓDIGO E DESCRIÇÃO DA NATUREZA JURÍDICA  
213-5 - Empresário (Individual)

LOGRADOURO  
R ALFREDO DE ASSIS

NÚMERO  
48

COMPLEMENTO  
\*\*\*\*\*

CEP  
65.990-000

BAIRRO/DISTRITO  
CENTRO

MUNICÍPIO  
RIACHAO

UF  
MA

ENDEREÇO ELETRÔNICO

TELEFONE  
(99) 3531-0143

ENTE FEDERATIVO RESPONSÁVEL (EFR)  
\*\*\*\*\*

SITUAÇÃO CADASTRAL  
ATIVA

DATA DA SITUAÇÃO CADASTRAL  
26/01/2007

MOTIVO DE SITUAÇÃO CADASTRAL

SITUAÇÃO ESPECIAL  
\*\*\*\*\*

DATA DA SITUAÇÃO ESPECIAL  
\*\*\*\*\*

Aprovado pela Instrução Normativa RFB nº 1.863, de 27 de dezembro de 2018.

Emitido no dia 02/02/2021 às 11:14:01 (data e hora de Brasília).

Página: 2/2



**FICHA CADASTRAL DO CONTRIBUINTE**

USUARIO: 72823356134  
DATA: 27/01/2021  
HORA: 09:58

INSC. ESTADUAL: 12.233.610-0  
RAZÃO SOCIAL: I DE S CARDOSO PAPELARIA ME

ÚLTIMA ALTERAÇÃO: 10/09/2019

SITUAÇÃO FISCAL: REGULAR  
MOTIVOS FISCAIS:

SERASA: Não

SITUAÇÃO CADASTRAL: ATIVO  
MOTIVO CADASTRAL: --

**DADOS GERAIS**

CPF/CNPJ: 08.612.410/0001-03  
RAZÃO SOCIAL: I DE S CARDOSO PAPELARIA ME  
NIRE: 21101511610  
INÍCIO DE ATIVIDADES: 02/02/2007  
AGÊNCIA REGIONAL: 06 - AGÊNCIA DE BALSAS  
TIPO DE SOCIEDADE: EMPRESÁRIO  
REGIME DE PAG.: SIMPLES NACIONAL  
DATA OBRIG. NFE: --  
CORREIO ELETRÔNICO: ciriaco-ciriaco@hotmail.com

INSC. CENTRALIZADORA: --  
TIPO PESSOA: JURÍDICA  
CAPITAL SOCIAL: 100.000,00  
UFRE: 51 - UFRE/BALSAS  
CAT. DO ESTABELECIMENTO: MATRIZ OU UNICO  
DATA OBRIG. EFD: --  
ÁREA UTILIZADA: 16

**ENDEREÇO DE ESTABELECIMENTO**

CEP: 65990-000  
ENDEREÇO: RUA ALFREDO DE ASSIS  
COMPLEMENTO: --  
PONTO DE REFERENC.: EM FRENTE AOS CORREIOS  
CIDADE: RIACHAO  
TELEFONE: (99)3531-0143  
CEP CAIXA POSTAL: --

NÚMERO: 48  
BAIRRO: CENTRO  
ESTADO: MA  
FAX: --

**ENDEREÇO FISCAL**

CEP: --  
ENDEREÇO: RUA ALFREDO DE ASSIS  
COMPLEMENTO: --  
PONTO DE REFERENC.: --  
CIDADE: RIACHAO  
TELEFONE: (99)3531-0143  
CEP CAIXA POSTAL: 00000-000

NÚMERO: 48  
BAIRRO: CENTRO  
ESTADO: MA  
FAX: --

**CNAE - ATIVIDADES ECONÔMICAS**

ORDEM	CÓDIGO	DESCRIÇÃO
1	4761003	COMÉRCIO VAREJISTA DE ARTIGOS DE PAPELARIA
2	4789007	COMÉRCIO VAREJISTA DE EQUIPAMENTOS PARA ESCRITÓRIO
3	4761002	COMÉRCIO VAREJISTA DE JORNAIS E REVISTAS
4	4762800	COMÉRCIO VAREJISTA DE DISCOS, CDS, DVDS E FITAS
5	4751201	COMÉRCIO VAREJISTA ESPECIALIZADO DE EQUIPAMENTOS E SUPRIMENTOS DE INFORMÁTICA
6	4752100	COMÉRCIO VAREJISTA ESPECIALIZADO DE EQUIPAMENTOS DE TELEFONIA E COMUNICAÇÃO
7	4713004	LOJAS DE DEPARTAMENTOS OU MAGAZINES, EXCETO LOJAS FRANCAS (DUTY FREE)
8	4712100	COMÉRCIO VAREJISTA DE MERCADORIAS EM GERAL, COM PREDOMINÂNCIA DE PRODUTOS ALIMENTÍCIOS -
9	1822901	SERVIÇOS DE ENCDERNAÇÃO E PLASTIFICAÇÃO
10	4721103	COMÉRCIO VAREJISTA DE LATICÍNIOS E FRIOS
11	4722901	COMÉRCIO VAREJISTA DE CARNES - AÇOUGUES
12	4723700	COMÉRCIO VAREJISTA DE BEBIDAS
13	4741500	COMÉRCIO VAREJISTA DE TINTAS E MATERIAIS PARA PINTURA
14	4742300	COMÉRCIO VAREJISTA DE MATERIAL ELÉTRICO
15	4744001	COMÉRCIO VAREJISTA DE FERRAGENS E FERRAMENTAS
16	4744002	COMÉRCIO VAREJISTA DE MADEIRA E ARTEFATOS
17	4744003	COMÉRCIO VAREJISTA DE MATERIAIS HIDRÁULICOS
18	4744004	COMÉRCIO VAREJISTA DE CAL, AREIA, PEDRA BRITADA, TIJOLOS E TELHAS
19	4744099	COMÉRCIO VAREJISTA DE MATERIAIS DE CONSTRUÇÃO EM GERAL
20	4751202	RECARGA DE CARTUCHOS PARA EQUIPAMENTOS DE INFORMÁTICA
21	4755502	COMERCIO VAREJISTA DE ARTIGOS DE ARMARINHO
22	4755503	COMERCIO VAREJISTA DE ARTIGOS DE CAMA, MESA E BANHO
23	4763601	COMÉRCIO VAREJISTA DE BRINQUEDOS E ARTIGOS RECREATIVOS
24	4763602	COMÉRCIO VAREJISTA DE ARTIGOS ESPORTIVOS
25	4772500	COMÉRCIO VAREJISTA DE COSMÉTICOS, PRODUTOS DE PERFUMARIA E DE HIGIENE PESSOAL
26	4782201	COMÉRCIO VAREJISTA DE CALÇADOS



## FICHA CADASTRAL DO CONTRIBUINTE

USUÁRIO: 72823356134  
DATA: 27/01/2021  
HORA: 09:58

CNAE - ATIVIDADES ECONÔMICAS		
ORDEM	CÓDIGO	DESCRIÇÃO
27	4789001	COMÉRCIO VAREJISTA DE SUVENIRES, BIJUTERIAS E ARTESANATOS
28	7733100	ALUGUEL DE MÁQUINAS E EQUIPAMENTOS PARA ESCRITÓRIO
29	8219901	FOTOCÓPIAS
30	8299703	SERVIÇOS DE GRAVAÇÃO DE CARIMBOS, EXCETO CONFECCÃO
31	9511800	REPARAÇÃO E MANUTENÇÃO DE COMPUTADORES E DE EQUIPAMENTOS PERIFÉRICOS

REPRESENTANTES LEGAIS		
CNN/CPF	NOME/RAZÃO SOCIAL	TIPO DE RELAÇÃO
72823356134	ISAAC DE SOUSA CARDOSO	801 - EMPRESARIO

AÇÕES JUDICIAIS				
TIPO	DATA INCLUSÃO	DATA REVOGAÇÃO	DOC. CONCESSÃO	EFEITO

Não existem Ações Judiciais para essa inscrição estadual.

OBRIGATORIEDADE / CREDENCIAMENTO			
TIPO	DATA INÍCIO	DATA FIM	SITUAÇÃO
ICMS	02/02/2007	--	Ativo
NF-e	27/01/2011	--	Ativo
NFC-e	23/06/2016	--	Ativo

INCENTIVOS / REGIMES ESPECIAIS			
TIPO	DATA INÍCIO	DATA FIM	SITUAÇÃO

Não existem Incentivos/Regimes Especiais para essa inscrição







**SINTEGRA/ICMS**  
 Estado do Maranhão, Consulta Pública do Cadastro do Estado do Maranhão

Secretaria da Fazenda

Resultado da Consulta SINTEGRA/ICMS

IDENTIFICAÇÃO

**CGC:** 08.612.410/0001-03 **Inscrição Estadual:** 12.233610-0

**Razão Social:** I DE S CARDOSO PAPELARIA ME

**Regime Apuração:** SIMPLES NACIONAL

ENDEREÇO

**Logradouro:** RUA ALFREDO DE ASSIS

**Número:** 48 **Complemento:**

**Bairro:** CENTRO

**Município:** RIACHÃO **UF:** MA

**CEP:** 65990000 **DDD:** **Telefone:** 35310143

INFORMAÇÕES COMPLEMENTARES

**CNAE Principal:** 4761003 - COMÉRCIO VAREJISTA DE ARTIGOS DE PAPELARIA

CNAEs Secundários

Código	Descrição CNAE
4721103	COMÉRCIO VAREJISTA DE LATICÍNIOS E FRIOS
4722901	COMÉRCIO VAREJISTA DE CARNES - AÇOUGUES
4723700	COMÉRCIO VAREJISTA DE BEBIDAS
4741500	COMÉRCIO VAREJISTA DE TINTAS E MATERIAIS PARA PINTURA
4742300	COMÉRCIO VAREJISTA DE MATERIAL ELÉTRICO
4744001	COMÉRCIO VAREJISTA DE FERRAGENS E FERRAMENTAS
4744002	COMÉRCIO VAREJISTA DE MADEIRA E ARTEFATOS
4744003	COMÉRCIO VAREJISTA DE MATERIAIS HIDRÁULICOS
4744004	COMÉRCIO VAREJISTA DE CAL, AREIA, PEDRA BRITADA, TIJOLOS E TELHAS
4744099	COMÉRCIO VAREJISTA DE MATERIAIS DE CONSTRUÇÃO EM GERAL
4789007	COMÉRCIO VAREJISTA DE EQUIPAMENTOS PARA ESCRITÓRIO
4751202	RECARGA DE CARTUCHOS PARA EQUIPAMENTOS DE INFORMÁTICA
4755502	COMÉRCIO VAREJISTA DE ARTIGOS DE ARMARINHO
4755503	COMÉRCIO VAREJISTA DE ARTIGOS DE CAMA, MESA E BANHO
4763601	COMÉRCIO VAREJISTA DE BRINQUEDOS E ARTIGOS RECREATIVOS
4763602	COMÉRCIO VAREJISTA DE ARTIGOS ESPORTIVOS
4772500	COMÉRCIO VAREJISTA DE COSMÉTICOS, PRODUTOS DE PERFUMARIA E DE HIGIENE PESSOAL
4782201	COMÉRCIO VAREJISTA DE CALÇADOS
4789001	COMÉRCIO VAREJISTA DE SUVENIRES, BIJUTERIAS E ARTESANATOS
7733100	ALUGUEL DE MÁQUINAS E EQUIPAMENTOS PARA ESCRITÓRIO
8219901	FOTOCÓPIAS
4761002	COMÉRCIO VAREJISTA DE JORNAIS E REVISTAS
8299703	SERVIÇOS DE GRAVAÇÃO DE CARIMBOS, EXCETO CONFECÇÃO
9511800	REPARAÇÃO E MANUTENÇÃO DE COMPUTADORES E DE EQUIPAMENTOS PERIFÉRICOS
4762800	COMÉRCIO VAREJISTA DE DISCOS, CDS, DVDS E FITAS
4751201	COMÉRCIO VAREJISTA ESPECIALIZADO DE EQUIPAMENTOS E SUPRIMENTOS DE INFORMÁTICA
4752100	COMÉRCIO VAREJISTA ESPECIALIZADO DE EQUIPAMENTOS DE TELEFONIA E COMUNICAÇÃO
4713004	LOJAS DE DEPARTAMENTOS OU MAGAZINES, EXCETO LOJAS FRANCAS (DUTY FREE)
4712100	COMÉRCIO VAREJISTA DE MERCADORIAS EM GERAL, COM PREDOMINÂNCIA DE PRODUTOS ALIMENTÍCIOS - MINIMERCADOS, MERCEARIAS E ARMAZÉNS
1822901	SERVIÇOS DE ENCADERNAÇÃO E PLASTIFICAÇÃO

**Situação Cadastral Vigente:** HABILITADO

**Data desta Situação Cadastral:** 10/09/2019

OBRIGAÇÕES



02/02/2021

::: Consulta SINTEGRA / ICMS :::

NFe a partir de (CNAE's): 27/01/2011 - (Devido emissão voluntária),

EDF a partir de:

CTE a partir de:

Observação: Os dados acima estão baseados em informações fornecidas pelo próprio contribuinte cadastrado. Não valem como certidão de sua efetiva existência de fato e de direito, não são oponíveis à Fazenda e nem excluem a responsabilidade tributária derivada de operações com ele ajustadas.

Data da Consulta: 02/02/2021

Número da Consulta:

Nova Consulta

Imprimir

Desenvolvido pela Sefaz/COTEC - 2005-2012





## TRIBUNAL DE CONTAS DA UNIÃO

### Consulta Consolidada de Pessoa Jurídica

Este relatório tem por objetivo apresentar os resultados consolidados de consultas eletrônicas realizadas diretamente nos bancos de dados dos respectivos cadastros. A responsabilidade pela veracidade do resultado da consulta é do Órgão gestor de cada cadastro consultado. A informação relativa à razão social da Pessoa Jurídica é extraída do Cadastro Nacional da Pessoa Jurídica, mantido pela Receita Federal do Brasil.

Consulta realizada em: 02/02/2021 12:34:06

#### Informações da Pessoa Jurídica:

Razão Social: **I. DE S. CARDOSO PAPELARIA**  
CNPJ: **08.612.410/0001-03**

#### Resultados da Consulta Eletrônica:

Órgão Gestor: **TCU**  
Cadastro: **Licitantes Inidôneos**  
Resultado da consulta: **Nada Consta**

Para acessar a certidão original no portal do órgão gestor, clique [AQUI](#).

Órgão Gestor: **CNJ**  
Cadastro: **CNIA - Cadastro Nacional de Condenações Cíveis por Ato de Improbidade Administrativa e Inelegibilidade**  
Resultado da consulta: **Nada Consta**

Para acessar a certidão original no portal do órgão gestor, clique [AQUI](#).

Órgão Gestor: **Portal da Transparência**  
Cadastro: **Cadastro Nacional de Empresas Inidôneas e Suspensas**  
Resultado da consulta: **Nada Consta**

Para acessar a certidão original no portal do órgão gestor, clique [AQUI](#).

Órgão Gestor: **Portal da Transparência**  
Cadastro: **CNEP - Cadastro Nacional de Empresas Punidas**  
Resultado da consulta: **Nada Consta**

Para acessar a certidão original no portal do órgão gestor, clique [AQUI](#).

Obs: A consulta consolidada de pessoa jurídica visa atender aos princípios de simplificação e





*[Signature]*



81.

27/30

*[Signature]*





# Improbidade Administrativa e Inelegibilidade

## Certidão Negativa

**Certifico que nesta data (02/02/2021 às 11:35) NÃO CONSTA no Cadastro Nacional de Condenações Cíveis por Ato de Improbidade Administrativa e Inelegibilidade registros de condenação com trânsito em julgado ou sanção ativa quanto ao CNPJ nº 08.612.410/0001-03.**

A condenação por atos de improbidade administrativa não implica automático e necessário reconhecimento da inelegibilidade do condenado.

Para consultas sobre inelegibilidade acesse portal do TSE em <http://divulgacandcontas.tse.jus.br/>

Esta certidão é expedida gratuitamente. Sua autenticidade pode ser por meio do número de controle 6019.634D.93F2.C557 no seguinte endereço: [https://www.cnj.jus.br/improbidade\\_adm/autenticar\\_certidao.php](https://www.cnj.jus.br/improbidade_adm/autenticar_certidao.php)

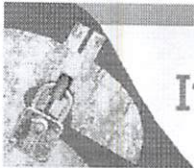

# Improbidade Administrativa e Inelegibilidade

## Certidão Negativa

Certifico que nesta data (02/02/2021 às 11:41) **NÃO CONSTA** no Cadastro Nacional de Condenações Cíveis por Ato de Improbidade Administrativa e Inelegibilidade registros de condenação com trânsito em julgado ou sanção ativa quanto ao CPF nº 728.233.561-34.

A condenação por atos de improbidade administrativa não implica automático e necessário reconhecimento da inelegibilidade do condenado.

Para consultas sobre inelegibilidade acesse portal do TSE em <http://divulgacandcontas.tse.jus.br/>

Esta certidão é expedida gratuitamente. Sua autenticidade pode ser por meio do número de controle 6019.6486.0D12.D870 no seguinte endereço: [https://www.cnj.jus.br/improbidade\\_adm/autenticar\\_certidao.php](https://www.cnj.jus.br/improbidade_adm/autenticar_certidao.php)



Data da consulta: 02/02/2021 11:28:14

Identificação do Contribuinte - CNPJ Matriz

CNPJ: **08.612.410/0001-03**

A opção pelo Simples Nacional e/ou SIMEI abrange todos os estabelecimentos da empresa

Nome Empresarial: **I. DE S. CARDOSO PAPELARIA**

Situação Atual

Situação no Simples Nacional: **Optante pelo Simples Nacional desde 01/07/2007**

Situação no SIMEI: **NÃO enquadrado no SIMEI**

[+ Mais informações](#)

[Voltar](#)

[Gerar PDF](#)

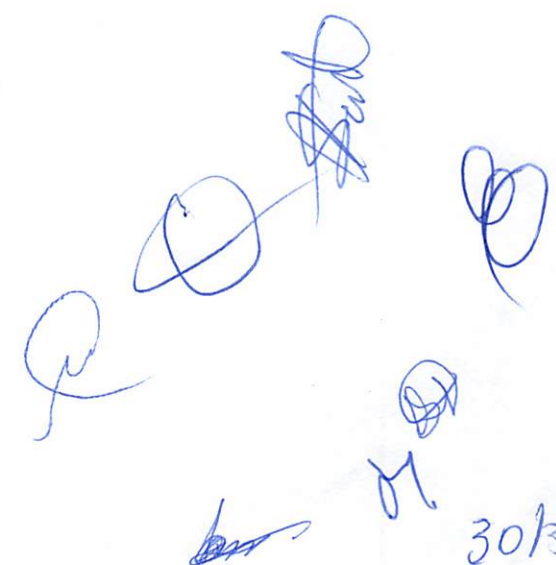
  
30/3x