

ATO CONSTITUTIVO DA EMPRESA INDIVIDUAL DE RESPONSABILIDADE LIMITADA – EIRELI PRAX - DISTRIBUIDORA & SERVICOS EIRELI

Pelo presente instrumento do Ato Constitutivo da Empresa Individual de Responsabilidade Limitada – EIRELI, **CESAR FELIX**, brasileiro, casado com Comunhão Parcial de bens, nascido em 20/02/1972, empresário, portador do Carteira Nacional de Habilitação (CNH): nº 01221755370 DETRAN-MA e CPF nº. 107.359.608-79, residente e domiciliado na residente e domiciliado a Rua Piauí, nº 588, Bairro Nova Imperatriz, Imperatriz - MA, CEP. 65.907-100, resolve constituir uma **Empresa Individual de Responsabilidade Limitada – EIRELI**, a qual se regerá, doravante pelo ato Constitutivo, consoante a faculdade prevista no parágrafo único, do artigo 1033 e 980A da Lei nº 10406/02, resolve:

CLÁUSULA PRIMEIRA – A presente girará sob a denominação de **PRAX - DISTRIBUIDORA & SERVICOS EIRELI**, com sede a Rua Piauí, nº 588, anexo II, Bairro Nova Imperatriz, Imperatriz - Ma, CEP. 65907100, podendo, a qualquer tempo, a critério de seu titular, abrir ou fechar filiais em qualquer parte do território Nacional.

CLÁUSULA SEGUNDA – O objetivo social girará com as seguintes atividades:

- 4649-4/08 - Comércio atacadista de produtos de higiene, limpeza e conservação domiciliar
- 4669-9/99 - Comércio atacadista de outras máquinas e equipamentos não especificados anteriormente; partes e peças (aparelhos de medida e precisão, aquecedores solares, ar condicionado, condicionadores de ar para uso comercial, bebedouros não residenciais, condicionadores de ar não-residenciais, equipamentos de segurança, equipamentos de combate a incêndios, extintores de incêndio, máquinas e equipamentos para escritório, placas de energia solar, placas de geração de energia elétrica e placas solares fotovoltaicas);
- 9601-7/01 – Lavanderias
- 1813-0/99 - Impressão de material para outros usos (etiquetas, rótulos e adesivos impressos em suporte de plástico ou de outro material)
- 4761-0/01 - Comércio varejista de livros
- 3600-6/01 - Captação, tratamento e distribuição de água
- 3832-7/00 - Recuperação de materiais plásticos
- 4617-6/00 - Representantes comerciais e agentes do comércio de produtos alimentícios, bebidas e fumo
- 4618-4/02 - Representantes comerciais e agentes do comércio de instrumentos e materiais odonto-médico-hospitalares
- 4618-4/99 - Outros representantes comerciais e agentes do comércio especializado em produtos não especificados anteriormente (artigos de escritório, papelaria, bolas de futebol, joelheiras, tornozeleiras, caneleiras, embalagens de qualquer material, material escolar, papel e papelão, sal mineral e outros alimentos para animais)
- 4632-0/03 - Comércio atacadista de cereais e leguminosas beneficiados, farinhas, amidos e féculas, com atividade de fracionamento e acondicionamento associada
- 4635-4/01 - Comércio atacadista de água mineral
- 4639-7/01 - Comércio atacadista de produtos alimentícios em geral
- 4639-7/02 - Comércio atacadista de produtos alimentícios em geral, com atividade de fracionamento e acondicionamento associada
- 4641-9/02 - Comércio atacadista de artigos de cama, mesa e banho
- 4642-7/01 - Comércio atacadista de artigos do vestuário e acessórios, exceto profissionais e de segurança
- 4642-7/02 - Comércio atacadista de roupas e acessórios para uso profissional e de segurança do trabalho
- 4646-0/01 - Comércio atacadista de cosméticos e produtos de perfumaria
- 4646-0/02 - Comércio atacadista de produtos de higiene pessoal

4649-4/99 - Comércio atacadista de outros equipamentos e artigos de uso pessoal e doméstico não especificados anteriormente (artefatos de borracha para uso residencial, artigos de borracha e plástico para uso doméstico, artigos descartáveis em geral copos, talheres, guardanapos, escovas, espanadores, panelas, talheres, utensílios domésticos, vassouras e embalagens para alimentos preparados e similares)

4651-6/02 - Comércio atacadista de suprimentos para informática

4679-6/04 - Comércio atacadista especializado de materiais de construção não especificados anteriormente (tubos e canos de água, aparelhos sanitários - pias, lavatórios, banheiras e similares, inclusive suas ferragens)

4684-2/99 - Comércio atacadista de outros produtos químicos e petroquímicos não especificados anteriormente (cloro, colorantes, concentrados aromáticos não manipulados para perfumes, essências para uso em alimentos, produtos para limpeza hospitalar e álcool em gel);

4729-6/99 - Comércio varejista de produtos alimentícios em geral ou especializado em produtos alimentícios não especificados anteriormente (cesta básica e alimentos para merenda escolar);

4741-5/00 - Comércio varejista de tintas e materiais para pintura

4742-3/00 - Comércio varejista de material elétrico

4744-0/03 - Comércio varejista de materiais hidráulicos

4753-9/00 - Comércio varejista especializado de eletrodomésticos e equipamentos de áudio e vídeo

4754-7/01 - Comércio varejista de móveis

4761-0/03 - Comércio varejista de artigos de papelaria

4781-4/00 - Comércio varejista de artigos do vestuário e acessórios

4789-0/05 - Comércio varejista de produtos saneantes domissanitários

4930-2/03 - Transporte rodoviário de produtos perigosos

5211-7/99 - Depósitos de mercadorias para terceiros, exceto armazéns gerais e guarda-móveis

6920-6/02 - Atividades de consultoria e auditoria contábil e tributária

8111-7/00 - Serviços combinados para apoio a edifícios, exceto condomínios prediais

8121-4/00 - Limpeza em prédios e em domicílios

8122-2/00 - Imunização e controle de pragas urbanas

8129-0/00 - Atividades de limpeza não especificadas anteriormente (limpeza de praças, ruas e espaço público)

8130-3/00 - Atividades paisagísticas

8220-2/00 - Atividades de teleatendimento

4751-2/01 - Comércio varejista especializado de equipamentos e suprimentos de informática

6621-5/02 - Auditoria e consultoria atuarial

4789-0/01 - Comércio varejista de suvenires, bijuterias e artesanatos

4772-5/00 - Comércio varejista de cosméticos, produtos de perfumaria e de higiene pessoal

4724-5/00 - Comércio varejista de hortifrutigranjeiros

4729-6/02 - Comércio varejista de mercadorias em lojas de conveniência

4782-2/01 - Comércio varejista de calçados

4520-0/05 - Serviços de lavagem, lubrificação e polimento de veículos automotores

4723-7/00 - Comércio varejista de bebidas

4623-1/02 - Comércio atacadista de couros, lãs, peles e outros subprodutos não-comestíveis de origem animal

4623-1/03 - Comércio atacadista de algodão

4623-1/04 - Comércio atacadista de fumo em folha não beneficiado

4623-1/05 - Comércio atacadista de cacau

4623-1/06 - Comércio atacadista de sementes, flores, plantas e gramas

4623-1/07 - Comércio atacadista de sisal

4623-1/08 - Comércio atacadista de matérias-primas agrícolas com atividade de fracionamento e acondicionamento associada

4623-1/09 - Comércio atacadista de alimentos para animais

4623-1/99 - Comércio atacadista de matérias-primas agrícolas não especificadas anteriormente (feijão, arroz, aveia, centeio, milho, trigo)

CLÁUSULA TERCEIRA – O capital social é de R\$ 150.000,00 (cento e cinquenta mil reais), o qual está totalmente integralizado em moeda corrente nacional do País.

CLÁUSULA QUARTA – O prazo de duração é por tempo indeterminado. É garantida a continuidade da pessoa jurídica diante do impedimento por força maior ou impedimento temporário ou permanente do titular, podendo a empresa ser alterada para atender uma nova situação.

CLÁUSULA QUINTA – A empresa será administrada pelo seu titular, **CESAR FELIX**, a quem caberá dentre outras atribuições, a representação ativa e passiva, judicial e extrajudicial, desta EIRELI, sendo a responsabilidade do titular limitada ao capital integralizado.

CLÁUSULA SEXTA – O término de cada exercício social será encerrado em 31 de dezembro do ano civil, com a apresentação do balanço patrimonial e resultado econômico do ano fiscal.

CLÁUSULA SÉTIMA – Declara o titular da EIRELI, para os devidos fins e efeitos de direito, que o mesmo não participa de nenhuma outra empresa, pessoa jurídica dessa modalidade.

CLÁUSULA OITAVA – A responsabilidade do titular é limitada ao capital integralizado da empresa que será regida pelo regime jurídico da empresa Limitada e supletivamente pela lei da Sociedade Anônima.

CLÁUSULA NONA – O titular declara sob as penas da lei, que não está impedido, por lei especial, e nem condenado ou que se encontra sob os efeitos de condenação, que o proíba de exercer a administração desta EIRELI, bem como não está impedido, ou em virtude de condenação criminal, ou por se encontrar sob os efeitos dela, a pena que vede, ainda que temporariamente, o acesso a cargos públicos ou crime falimentar, de prevaricação, peita ou suborno, concussão, peculato, ou contra a economia popular, contra o sistema financeiro nacional, contra normas de defesa de concorrência, contra as relações de consumo, fé pública ou a propriedade. (Art. 1.011, § 1º, CC/2002).

CLÁUSULA DÉCIMA – Fica eleito o foro de Imperatriz – Ma, para resolver quaisquer litígios oriundos do presente Ato Constitutivo de EIRELI.

E, por se achar em perfeito acordo em tudo quando neste instrumento particular foi lavrado, obriga-se a cumprir o presente ato constitutivo assinando-a em única via, destinado ao registro e arquivamento na Junta Comercial do Estado do Maranhão, para que produza os efeitos legais.

Imperatriz – MA, 17 de março de 2020.

CESAR FELIX
Titular



ASSINATURA ELETRÔNICA

Certificamos que o ato da empresa PRAX - DISTRIBUIDORA & SERVICOS EIRELI consta assinado digitalmente por:

IDENTIFICAÇÃO DO(S) ASSINANTE(S)	
CPF	Nome
10735960879	CESAR FELIX

CERTIFICO O REGISTRO EM 24/03/2020 18:32 SOB N° 21600143187.
PROTOCOLO: 200225693 DE 24/03/2020. CÓDIGO DE VERIFICAÇÃO:
12001361511. NIRE: 21600143187.
PRAX - DISTRIBUIDORA & SERVICOS EIRELI

JUCEMA

Lilian Theresa Rodrigues Mendonça
SECRETÁRIA-GERAL
SÃO LUÍS, 24/03/2020
www.empresafacil.ma.gov.br

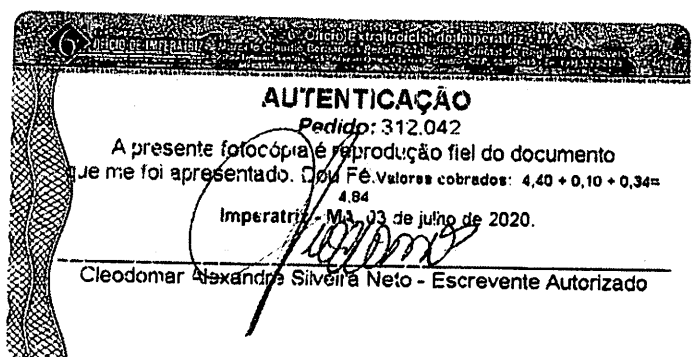
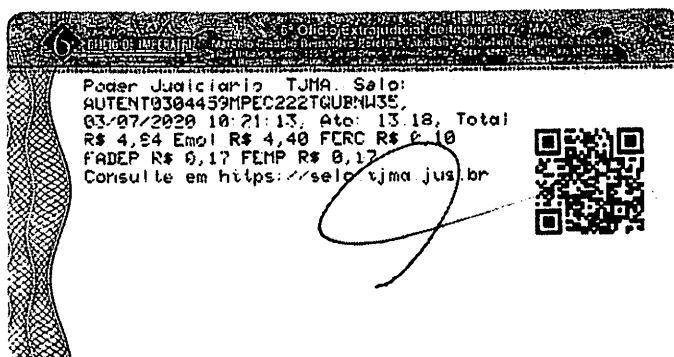

FILTROS APLICADOS:

CPF / CNPJ: 107.359.608-79

LIMPAR

Data da consulta: 18/02/2022 13:05:18

Data da última atualização: 17/02/2022 12:00:04

DETALHAR	CNPJ/CPF DO SANCIONADO	NOME DO SANCIONADO	UF DO SANCIONADO	ÓRGÃO/ENTIDADE SANCIONADORA	TIPO DA SANÇÃO	DATA DE PUBLICAÇÃO DA SANÇÃO	QUANTIDADE
Nenhum registro encontrado							

FILTROS APLICADOS:

CPF / CNPJ: 36.761.673/0001-01

CONSULTAR

LIMPAR

Data da consulta: 18/02/2022 13:05:18

Data da última atualização: 17/02/2022 12:00:04

DETALHAR	CNPJ/CPF DO SANCIONADO	NOME DO SANCIONADO	UF DO SANCIONADO	ÓRGÃO/ENTIDADE SANCIONADORA	TIPO DA SANÇÃO	DATA DE PUBLICAÇÃO DA SANÇÃO	QUANTIDADE
Nenhum registro encontrado							



Improbidade Administrativa e Inelegibilidade

Certidão Negativa

Certifico que nesta data (18/02/2022 às 13:30) NÃO CONSTA no Cadastro Nacional de Condenações Cíveis por Ato de Improbidade Administrativa e Inelegibilidade registros de condenação com trânsito em julgado ou sanção ativa quanto ao CPF nº 107.359.608-79.

A condenação por atos de improbidade administrativa não implica automático e necessário reconhecimento da inelegibilidade do condenado.

Para consultas sobre inelegibilidade acesse portal do TSE em <http://divulgacandcontas.tse.jus.br/>

Esta certidão é expedida gratuitamente. Sua autenticidade pode ser por meio do número de controle 620F.C9B7.E609.F847 no seguinte endereço: https://www.cnj.jus.br/improbidade_adm/autenticar_certidao.php



MINISTÉRIO DA FAZENDA
Secretaria da Receita Federal do Brasil
Procuradoria-Geral da Fazenda Nacional

**CERTIDÃO NEGATIVA DE DÉBITOS RELATIVOS AOS TRIBUTOS FEDERAIS E À DÍVIDA
ATIVA DA UNIÃO**

Nome: CESAR FELIX
CPF: 107.359.608-79

Ressalvado o direito de a Fazenda Nacional cobrar e inscrever quaisquer dívidas de responsabilidade do sujeito passivo acima identificado que vierem a ser apuradas, é certificado que não constam pendências em seu nome, relativas a créditos tributários administrados pela Secretaria da Receita Federal do Brasil (RFB) e a inscrições em Dívida Ativa da União (DAU) junto à Procuradoria-Geral da Fazenda Nacional (PGFN).

Esta certidão se refere à situação do sujeito passivo no âmbito da RFB e da PGFN e abrange inclusive as contribuições sociais previstas nas alíneas 'a' a 'd' do parágrafo único do art. 11 da Lei nº 8.212, de 24 de julho de 1991.

A aceitação desta certidão está condicionada à verificação de sua autenticidade na Internet, nos endereços <<http://rfb.gov.br>> ou <<http://www.pgfn.gov.br>>.

Certidão emitida gratuitamente com base na Portaria Conjunta RFB/PGFN nº 1.751, de 2/10/2014.
Emitida às 11:15:08 do dia 28/09/2021 <hora e data de Brasília>.
Válida até 27/03/2022.

Código de controle da certidão: **7C55.66F0.5D26.CBC6**
Qualquer rasura ou emenda invalidará este documento.

FICHA CADASTRAL DO CONTRIBUINTE

USUÁRIO: 10735960879
DATA: 02/02/2022
HORA: 10:42

INSC. ESTADUAL: 12.640.503-4
RAZÃO SOCIAL: PRAX DISTRIBUIDORA & SERVICOS EIRELI
ÚLTIMA ALTERAÇÃO: 24/03/2020

SITUAÇÃO FISCAL: REGULAR
SERASA: Não
MOTIVOS FISCAIS:

SITUAÇÃO CADASTRAL: ATIVO
MOTIVO CADASTRAL: -

DADOS GERAIS
CPF/CNPJ: 36.761.673/0001-01
RAZÃO SOCIAL: PRAX DISTRIBUIDORA & SERVICOS EIRELI
NIRE: 21600143187
INSC. CENTRALIZADORA: -
TIPO PESSOA: JURÍDICA
CAPITAL SOCIAL: 150.000,00
INÍCIO DE ATIVIDADES: 24/03/2020
AGÊNCIA REGIONAL: 02 - AGÊNCIA DE IMPERATRIZ
UFRE: 47 - UFRE/IMPERATRIZ
TIPO DE SOCIEDADE: EIRELI
CAT. DO ESTABELECIMENTO: MATRIZ OU UNICO
REGIME DE PAG.: SIMPLES NACIONAL
DATA OBRIG. NFE: 01/09/2009
DATA OBRIG. EFD: -
CORREIO ELETRÔNICO: FATURAMENTO@FORTCLEAN.NET
ÁREA UTILIZADA: -

ENDEREÇO DE ESTABELECIMENTO
CEP 65907-100
ENDEREÇO RUA PIAUI
COMPLEMENTO: ANEXO II
PONTO DE REFERENC.: ANEXO II
CIDADE: IMPERATRIZ
TELEFONE: (99)2101-5750
CEP CAIXA POSTAL: -
NÚMERO: 588
BAIRRO: NOVA IMPERATRIZ
ESTADO: MA
FAX: -

ENDEREÇO FISCAL
CEP -
ENDEREÇO RUA PIAUI
COMPLEMENTO: ANEXO II
PONTO DE REFERENC.: -
CIDADE: IMPERATRIZ
TELEFONE: (99)2101-5750
CEP CAIXA POSTAL: 00000-000
NÚMERO: 588
BAIRRO: NOVA IMPERATRIZ
ESTADO: MA
FAX: -

CNAE - ATIVIDADES ECONÔMICAS		
ORDEM	CÓDIGO	DESCRIÇÃO
1	4649408	COMÉRCIO ATACADISTA DE PRODUTOS DE HIGIENE, LIMPEZA E CONSERVAÇÃO DOMICILIAR
2	1813099	IMPRESSÃO DE MATERIAL PARA OUTROS USOS
3	3600601	CAPTAÇÃO, TRATAMENTO E DISTRIBUIÇÃO DE ÁGUA
4	3832700	RECUPERAÇÃO DE MATERIAIS PLÁSTICOS
5	4520005	SERVIÇOS DE LAVAGEM, LUBRIFICAÇÃO E POLIMENTO DE VEÍCULOS AUTOMOTORES
6	4617600	REPRESENTANTES COMERCIAIS E AGENTES DO COMÉRCIO DE PRODUTOS ALIMENTÍCIOS, BEBIDAS E FUMO
7	4618402	REPRESENTANTES COMERCIAIS E AGENTES DO COMÉRCIO DE INSTRUMENTOS E MATERIAIS ODONTO-MÉDICO-
8	4618499	OUTROS REPRESENTANTES COMERCIAIS E AGENTES DO COMÉRCIO ESPECIALIZADO EM PRODUTOS NÃO
9	4623102	COMÉRCIO ATACADISTA DE COURO, LÃ, PELES E OUTROS SUBPRODUTOS NÃO-COMESTÍVEIS DE ORIGEM
10	4623103	COMÉRCIO ATACADISTA DE ALGODÃO
11	4623104	COMÉRCIO ATACADISTA DE FUMO EM FOLHA NÃO BENEFICIADO
12	4623105	COMÉRCIO ATACADISTA DE CACAU
13	4623106	COMÉRCIO ATACADISTA DE SEMENTES, FLORES, PLANTAS E GRAMAS
14	4623107	COMÉRCIO ATACADISTA DE SISAL
15	4623108	COMÉRCIO ATACADISTA DE MATÉRIAS-PRIMAS AGRÍCOLAS COM ATIVIDADE DE FRACIONAMENTO E
16	4623109	COMÉRCIO ATACADISTA DE ALIMENTOS PARA ANIMAIS
17	4623199	COMÉRCIO ATACADISTA DE MATÉRIAS-PRIMAS AGRÍCOLAS NÃO ESPECIFICADAS ANTERIORMENTE
18	4632003	COMÉRCIO ATACADISTA DE CEREIS E LEGUMINOSAS BENEFICIADOS, FARINHAS, AMIDOS E FÉCULAS, COM
19	4635401	COMÉRCIO ATACADISTA DE ÁGUA MINERAL
20	4639701	COMÉRCIO ATACADISTA DE PRODUTOS ALIMENTÍCIOS EM GERAL
21	4639702	COMÉRCIO ATACADISTA DE PRODUTOS ALIMENTÍCIOS EM GERAL, COM ATIVIDADE DE FRACIONAMENTO E
22	4641902	COMÉRCIO ATACADISTA DE ARTIGOS DE CAMA, MESA E BANHO
23	4642701	COMÉRCIO ATACADISTA DE ARTIGOS DO VESTUÁRIO E ACESSÓRIOS, EXCETO PROFISSIONAIS E DE SEGURANÇA
24	4642702	COMÉRCIO ATACADISTA DE ROUPAS E ACESSÓRIOS PARA USO PROFISSIONAL E DE SEGURANÇA DO TRABALHO
25	4646001	COMÉRCIO ATACADISTA DE COSMÉTICOS E PRODUTOS DE PERFUMARIA
26	4646002	COMÉRCIO ATACADISTA DE PRODUTOS DE HIGIENE PESSOAL

FICHA CADASTRAL DO CONTRIBUINTE

USUÁRIO: 10735960879
DATA: 02/02/2022
HORA: 10:42

CNAE - ATIVIDADES ECONÔMICAS		
ORDEN	CÓDIGO	DESCRIÇÃO
27	4649499	COMÉRCIO ATACADISTA DE OUTROS EQUIPAMENTOS E ARTIGOS DE USO PESSOAL E DOMÉSTICO NÃO
28	4651602	COMÉRCIO ATACADISTA DE SUPRIMENTOS PARA INFORMÁTICA
29	4669999	COMÉRCIO ATACADISTA DE OUTRAS MÁQUINAS E EQUIPAMENTOS NÃO ESPECIFICADOS ANTERIORMENTE;
30	4679604	COMÉRCIO ATACADISTA ESPECIALIZADO DE MATERIAIS DE CONSTRUÇÃO NÃO ESPECIFICADOS ANTERIORMENTE
31	4684299	COMÉRCIO ATACADISTA DE OUTROS PRODUTOS QUÍMICOS E PETROQUÍMICOS NÃO ESPECIFICADOS
32	4723700	COMÉRCIO VAREJISTA DE BEBIDAS
33	4724500	COMÉRCIO VAREJISTA DE HORTIFRUTIGRANJEIROS
34	4729602	COMÉRCIO VAREJISTA DE MERCADORIAS EM LOJAS DE CONVENIÊNCIA
35	4729699	COMÉRCIO VAREJISTA DE PRODUTOS ALIMENTÍCIOS EM GERAL OU ESPECIALIZADO EM PRODUTOS ALIMENTÍCIOS
36	4741500	COMÉRCIO VAREJISTA DE TINTAS E MATERIAIS PARA PINTURA
37	4742300	COMÉRCIO VAREJISTA DE MATERIAL ELÉTRICO
38	4744003	COMÉRCIO VAREJISTA DE MATERIAIS HIDRÁULICOS
39	4751201	COMÉRCIO VAREJISTA ESPECIALIZADO DE EQUIPAMENTOS E SUPRIMENTOS DE INFORMÁTICA
40	4753900	COMÉRCIO VAREJISTA ESPECIALIZADO DE ELETRODOMÉSTICOS E EQUIPAMENTOS DE ÁUDIO E VÍDEO
41	4754701	COMÉRCIO VAREJISTA DE MÓVEIS
42	4761001	COMÉRCIO VAREJISTA DE LIVROS
43	4761003	COMÉRCIO VAREJISTA DE ARTIGOS DE PAPELARIA
44	4772500	COMÉRCIO VAREJISTA DE COSMÉTICOS, PRODUTOS DE PERFUMARIA E DE HIGIENE PESSOAL
45	4781400	COMÉRCIO VAREJISTA DE ARTIGOS DO VESTUÁRIO E ACESSÓRIOS
46	4782201	COMÉRCIO VAREJISTA DE CALÇADOS
47	4789001	COMÉRCIO VAREJISTA DE SUVENIRES, BIJUTERIAS E ARTESANATOS
48	4789005	COMÉRCIO VAREJISTA DE PRODUTOS SANEANTES DOMISSANITÁRIOS
49	4930203	TRANSPORTE RODOVIÁRIO DE PRODUTOS PERIGOSOS
50	5211799	DEPÓSITOS DE MERCADORIAS PARA TERCEIROS, EXCETO ARMAZÉNS GERAIS E GUARDA-MÓVEIS
51	6621502	AUDITORIA E CONSULTORIA ATUARIAL
52	6920602	ATIVIDADES DE CONSULTORIA E AUDITORIA CONTÁBIL E TRIBUTÁRIA
53	8111700	SERVIÇOS COMBINADOS PARA APOIO A EDIFÍCIOS, EXCETO CONDOMÍNIOS PREDIAIS
54	8121400	LIMPEZA EM PRÉDIOS E EM DOMICÍLIOS
55	8122200	IMUNIZAÇÃO E CONTROLE DE PRAGAS URBANAS
56	8129000	ATIVIDADES DE LIMPEZA NÃO ESPECIFICADAS ANTERIORMENTE
57	8130300	ATIVIDADES PAISAGÍSTICAS
58	8220200	ATIVIDADES DE TELEATENDIMENTO
59	9601701	LAVANDERIAS

REPRESENTANTES LEGAIS		
CNN/CPF	NOME/RAZÃO SOCIAL	TIPO DE RELAÇÃO
10735960879	CESAR FELIX	801 - EMPRESARIO
91502683334	WILLIAM ROMEU SANTOS	3 - CONTADOR

AÇÕES JUDICIAIS				
TIPO	DATA INCLUSÃO	DATA REVOGAÇÃO	DOC. CONCESSÃO	EFEITO

Não existem Ações Judiciais para essa inscrição estadual.

OBRIGATORIEDADE / CREDENCIAMENTO			
TIPO	DATA INÍCIO	DATA FIM	SITUAÇÃO
ICMS	24/03/2020	--	Ativo
NF-e	01/09/2009	--	Ativo
NFC-e	21/08/2020	--	Ativo

INCENTIVOS / REGIMES ESPECIAIS			
TIPO	DATA INÍCIO	DATA FIM	SITUAÇÃO

Não existem Incentivos/Regimes Especiais para essa inscrição

Consulta Quadro de Sócios e Administradores - QSA

CNPJ:	36.761.673/0001-01
NOME EMPRESARIAL:	PRAX - DISTRIBUIDORA & SERVICOS EIRELI
CAPITAL SOCIAL:	R\$150.000,00 (Cento e cinquenta mil reais)

O Quadro de Sócios e Administradores(QSA) constante da base de dados do Cadastro Nacional da Pessoa Jurídica (CNPJ) é o seguinte:

Nome/Nome Empresarial:	CESAR FELIX
Qualificação:	65-Titular Pessoa Física Residente ou Domiciliado no Brasil

Para informações relativas à participação no QSA, acessar o e-CAC com certificado digital ou comparecer a uma unidade da RFB.

Emitido no dia 18/02/2022 às 13:17 (data e hora de Brasília).



REPÚBLICA FEDERATIVA DO BRASIL
CADASTRO NACIONAL DA PESSOA JURÍDICA

NÚMERO DE INSCRIÇÃO 36.761.673/0001-01 MATRIZ	COMPROVANTE DE INSCRIÇÃO E DE SITUAÇÃO CADASTRAL	DATA DE ABERTURA 24/03/2020
NOME EMPRESARIAL PRAX - DISTRIBUIDORA & SERVICOS EIRELI		
TÍTULO DO ESTABELECIMENTO (NOME DE FANTASIA) *****	PORTE EPP	
CÓDIGO E DESCRIÇÃO DA ATIVIDADE ECONÔMICA PRINCIPAL 46.49-4-08 - Comércio atacadista de produtos de higiene, limpeza e conservação domiciliar		
CÓDIGO E DESCRIÇÃO DAS ATIVIDADES ECONÔMICAS SECUNDÁRIAS 18.13-0-99 - Impressão de material para outros usos 36.00-6-01 - Captação, tratamento e distribuição de água 38.32-7-00 - Recuperação de materiais plásticos 45.20-0-05 - Serviços de lavagem, lubrificação e polimento de veículos automotores 46.17-6-00 - Representantes comerciais e agentes do comércio de produtos alimentícios, bebidas e fumo 46.18-4-02 - Representantes comerciais e agentes do comércio de instrumentos e materiais odonto-médico-hospitalares 46.18-4-99 - Outros representantes comerciais e agentes do comércio especializado em produtos não especificados anteriormente 46.23-1-02 - Comércio atacadista de couros, lãs, peles e outros subprodutos não-comestíveis de origem animal 46.23-1-03 - Comércio atacadista de algodão 46.23-1-04 - Comércio atacadista de fumo em folha não beneficiado 46.23-1-05 - Comércio atacadista de cacau 46.23-1-06 - Comércio atacadista de sementes, flores, plantas e gramas 46.23-1-07 - Comércio atacadista de sisal 46.23-1-08 - Comércio atacadista de matérias-primas agrícolas com atividade de fracionamento e acondicionamento associada 46.23-1-09 - Comércio atacadista de alimentos para animais 46.23-1-99 - Comércio atacadista de matérias-primas agrícolas não especificadas anteriormente 46.32-0-03 - Comércio atacadista de cereais e leguminosas beneficiados, farinhas, amidos e féculas, com atividade de fracionamento e acondicionamento associada 46.35-4-01 - Comércio atacadista de água mineral 46.39-7-01 - Comércio atacadista de produtos alimentícios em geral 46.39-7-02 - Comércio atacadista de produtos alimentícios em geral, com atividade de fracionamento e acondicionamento associada		
CÓDIGO E DESCRIÇÃO DA NATUREZA JURÍDICA 230-5 - Empresa Individual de Responsabilidade Limitada (de Natureza Empresári		
LOGRADOURO R PIAUI	NÚMERO 588	COMPLEMENTO ANEXO II
CEP 65.907-100	BAIRRO/DISTRITO NOVA IMPERATRIZ	MUNICÍPIO IMPERATRIZ
UF MA		
ENDEREÇO ELETRÔNICO FATURAMENTO@FORTCLEAN.NET	TELEFONE (99) 2101-5750	
ENTE FEDERATIVO RESPONSÁVEL (EFR) *****		
SITUAÇÃO CADASTRAL ATIVA	DATA DA SITUAÇÃO CADASTRAL 24/03/2020	
MOTIVO DE SITUAÇÃO CADASTRAL		
SITUAÇÃO ESPECIAL *****	DATA DA SITUAÇÃO ESPECIAL *****	

Aprovado pela Instrução Normativa RFB nº 1.863, de 27 de dezembro de 2018.

Emitido no dia 18/02/2022 às 13:16:42 (data e hora de Brasília).

Página: 1/3



REPÚBLICA FEDERATIVA DO BRASIL
CADASTRO NACIONAL DA PESSOA JURÍDICA

NÚMERO DE INSCRIÇÃO 36.761.673/0001-01 MATRIZ	COMPROVANTE DE INSCRIÇÃO E DE SITUAÇÃO CADASTRAL	DATA DE ABERTURA 24/03/2020
--	---	---------------------------------------

NOME EMPRESARIAL
PRAX - DISTRIBUIDORA & SERVICOS EIRELI

CÓDIGO E DESCRIÇÃO DAS ATIVIDADES ECONÔMICAS SECUNDÁRIAS

46.41-9-02 - Comércio atacadista de artigos de cama, mesa e banho
 46.42-7-01 - Comércio atacadista de artigos do vestuário e acessórios, exceto profissionais e de segurança
 46.42-7-02 - Comércio atacadista de roupas e acessórios para uso profissional e de segurança do trabalho
 46.46-0-01 - Comércio atacadista de cosméticos e produtos de perfumaria
 46.46-0-02 - Comércio atacadista de produtos de higiene pessoal
 46.49-4-99 - Comércio atacadista de outros equipamentos e artigos de uso pessoal e doméstico não especificados anteriormente
 46.51-6-02 - Comércio atacadista de suprimentos para informática
 46.69-9-99 - Comércio atacadista de outras máquinas e equipamentos não especificados anteriormente; partes e peças
 46.79-6-04 - Comércio atacadista especializado de materiais de construção não especificados anteriormente
 46.84-2-99 - Comércio atacadista de outros produtos químicos e petroquímicos não especificados anteriormente
 47.23-7-00 - Comércio varejista de bebidas
 47.24-5-00 - Comércio varejista de hortifrutigranjeiros
 47.29-6-02 - Comércio varejista de mercadorias em lojas de conveniência
 47.29-6-99 - Comércio varejista de produtos alimentícios em geral ou especializado em produtos alimentícios não especificados anteriormente
 47.41-5-00 - Comércio varejista de tintas e materiais para pintura
 47.42-3-00 - Comércio varejista de material elétrico
 47.44-0-03 - Comércio varejista de materiais hidráulicos
 47.51-2-01 - Comércio varejista especializado de equipamentos e suprimentos de informática
 47.53-9-00 - Comércio varejista especializado de eletrodomésticos e equipamentos de áudio e vídeo
 47.54-7-01 - Comércio varejista de móveis

CÓDIGO E DESCRIÇÃO DA NATUREZA JURÍDICA

230-5 - Empresa Individual de Responsabilidade Limitada (de Natureza Empresári

LOGRADOURO R PIAUI	NÚMERO 588	COMPLEMENTO ANEXO II
------------------------------	----------------------	--------------------------------

CEP 65.907-100	BAIRRO/DISTRITO NOVA IMPERATRIZ	MUNICÍPIO IMPERATRIZ	UF MA
--------------------------	---	--------------------------------	-----------------

ENDEREÇO ELETRÔNICO FATURAMENTO@FORTCLEAN.NET	TELEFONE (99) 2101-5750
---	-----------------------------------

ENTE FEDERATIVO RESPONSÁVEL (EFR)

SITUAÇÃO CADASTRAL

ATIVA

DATA DA SITUAÇÃO CADASTRAL

24/03/2020

MOTIVO DE SITUAÇÃO CADASTRAL

SITUAÇÃO ESPECIAL

DATA DA SITUAÇÃO ESPECIAL

Aprovado pela Instrução Normativa RFB nº 1.863, de 27 de dezembro de 2018.

Emitido no dia **18/02/2022** às **13:16:42** (data e hora de Brasília).

Página: **2/3**



REPÚBLICA FEDERATIVA DO BRASIL

CADASTRO NACIONAL DA PESSOA JURÍDICA

NÚMERO DE INSCRIÇÃO 36.761.673/0001-01 MATRIZ	COMPROVANTE DE INSCRIÇÃO E DE SITUAÇÃO CADASTRAL	DATA DE ABERTURA 24/03/2020
--	---	---------------------------------------

NOME EMPRESARIAL PRAX - DISTRIBUIDORA & SERVICOS EIRELI

<p>CÓDIGO E DESCRIÇÃO DAS ATIVIDADES ECONÔMICAS SECUNDÁRIAS</p> <p>47.61-0-01 - Comércio varejista de livros</p> <p>47.61-0-03 - Comércio varejista de artigos de papelaria</p> <p>47.72-5-00 - Comércio varejista de cosméticos, produtos de perfumaria e de higiene pessoal</p> <p>47.81-4-00 - Comércio varejista de artigos do vestuário e acessórios</p> <p>47.82-2-01 - Comércio varejista de calçados</p> <p>47.89-0-01 - Comércio varejista de suvenires, bijuterias e artesanatos</p> <p>47.89-0-05 - Comércio varejista de produtos saneantes domissanitários</p> <p>49.30-2-03 - Transporte rodoviário de produtos perigosos</p> <p>52.11-7-99 - Depósitos de mercadorias para terceiros, exceto armazéns gerais e guarda-móveis</p> <p>66.21-5-02 - Auditoria e consultoria atuarial</p> <p>69.20-6-02 - Atividades de consultoria e auditoria contábil e tributária</p> <p>81.11-7-00 - Serviços combinados para apoio a edifícios, exceto condomínios prediais</p> <p>81.21-4-00 - Limpeza em prédios e em domicílios</p> <p>81.22-2-00 - Imunização e controle de pragas urbanas</p> <p>81.29-0-00 - Atividades de limpeza não especificadas anteriormente</p> <p>81.30-3-00 - Atividades paisagísticas</p> <p>82.20-2-00 - Atividades de teleatendimento</p> <p>96.01-7-01 - Lavanderias</p>
--

<p>CÓDIGO E DESCRIÇÃO DA NATUREZA JURÍDICA</p> <p>230-5 - Empresa Individual de Responsabilidade Limitada (de Natureza Empresári</p>

LOGRADOURO R PIAUI	NÚMERO 588	COMPLEMENTO ANEXO II
------------------------------	----------------------	--------------------------------

CEP 65.907-100	BAIRRO/DISTRITO NOVA IMPERATRIZ	MUNICÍPIO IMPERATRIZ	UF MA
--------------------------	---	--------------------------------	-----------------

ENDEREÇO ELETRÔNICO FATURAMENTO@FORTCLEAN.NET	TELEFONE (99) 2101-5750
---	-----------------------------------

ENTE FEDERATIVO RESPONSÁVEL (EFR) *****
--

SITUAÇÃO CADASTRAL ATIVA	DATA DA SITUAÇÃO CADASTRAL 24/03/2020
------------------------------------	---

MOTIVO DE SITUAÇÃO CADASTRAL

SITUAÇÃO ESPECIAL *****	DATA DA SITUAÇÃO ESPECIAL *****
----------------------------	------------------------------------

Aprovado pela Instrução Normativa RFB nº 1.863, de 27 de dezembro de 2018.

Emitido no dia 18/02/2022 às 13:16:42 (data e hora de Brasília).

Página: 3/3



Resultado da Consulta SINTEGRA/ICMS

IDENTIFICAÇÃO

CGC: 36.761.673/0001-01 Inscrição Estadual: 12.640503-4

Razão Social: PRAX DISTRIBUIDORA & SERVICOS EIRELI

Regime Apuração: SIMPLES NACIONAL

ENDEREÇO

Logradouro: RUA PIAUI

Número: 588 Complemento: ANEXO II

Bairro: NOVA IMPERATRIZ

Município: IMPERATRIZ UF: MA

CEP: 65907100 DDD: Telefone: 21015750

INFORMAÇÕES COMPLEMENTARES

CNAE 4649408 - COMÉRCIO ATACADISTA DE PRODUTOS DE HIGIENE, LIMPEZA E
Principal: CONSERVAÇÃO DOMICILIAR

CNAEs Secundários	
Código	Descrição CNAE
4623103	COMÉRCIO ATACADISTA DE ALGODÃO
4623104	COMÉRCIO ATACADISTA DE FUMO EM FOLHA NÃO BENEFICIADO
4623105	COMÉRCIO ATACADISTA DE CACAU
4623106	COMÉRCIO ATACADISTA DE SEMENTES, FLORES, PLANTAS E GRAMAS
4623107	COMÉRCIO ATACADISTA DE SISAL
4623108	COMÉRCIO ATACADISTA DE MATÉRIAS-PRIMAS AGRÍCOLAS COM ATIVIDADE DE FRACIONAMENTO E ACONDICIONAMENTO ASSOCIADA
4623109	COMÉRCIO ATACADISTA DE ALIMENTOS PARA ANIMAIS
4623199	COMÉRCIO ATACADISTA DE MATÉRIAS-PRIMAS AGRÍCOLAS NÃO ESPECIFICADAS ANTERIORMENTE
4632003	COMÉRCIO ATACADISTA DE CEREAIS E LEGUMINOSAS BENEFICIADOS, FARINHAS, AMIDOS E FÉCULAS, COM ATIVIDADE DE FRACIONAMENTO E ACONDICIONAMENTO ASSOCIADA
4635401	COMÉRCIO ATACADISTA DE ÁGUA MINERAL
1813099	IMPRESSÃO DE MATERIAL PARA OUTROS USOS
4639701	COMÉRCIO ATACADISTA DE PRODUTOS ALIMENTÍCIOS EM GERAL
4639702	COMÉRCIO ATACADISTA DE PRODUTOS ALIMENTÍCIOS EM GERAL, COM ATIVIDADE DE FRACIONAMENTO E ACONDICIONAMENTO ASSOCIADA
4641902	COMÉRCIO ATACADISTA DE ARTIGOS DE CAMA, MESA E BANHO
4642701	COMÉRCIO ATACADISTA DE ARTIGOS DO VESTUÁRIO E ACESSÓRIOS, EXCETO PROFISSIONAIS E DE SEGURANÇA
4642702	COMÉRCIO ATACADISTA DE ROUPAS E ACESSÓRIOS PARA USO PROFISSIONAL E DE SEGURANÇA DO TRABALHO
4646001	COMÉRCIO ATACADISTA DE COSMÉTICOS E PRODUTOS DE PERFUMARIA
4646002	COMÉRCIO ATACADISTA DE PRODUTOS DE HIGIENE PESSOAL
4649499	COMÉRCIO ATACADISTA DE OUTROS EQUIPAMENTOS E ARTIGOS DE USO PESSOAL E DOMÉSTICO NÃO ESPECIFICADOS ANTERIORMENTE
4651602	COMÉRCIO ATACADISTA DE SUPRIMENTOS PARA INFORMÁTICA
4669999	COMÉRCIO ATACADISTA DE OUTRAS MÁQUINAS E EQUIPAMENTOS NÃO ESPECIFICADOS ANTERIORMENTE; PARTES E PEÇAS
3600601	CAPTAÇÃO, TRATAMENTO E DISTRIBUIÇÃO DE ÁGUA
4679604	COMÉRCIO ATACADISTA ESPECIALIZADO DE MATERIAIS DE CONSTRUÇÃO NÃO ESPECIFICADOS ANTERIORMENTE
4684299	COMÉRCIO ATACADISTA DE OUTROS PRODUTOS QUÍMICOS E PETROQUÍMICOS NÃO ESPECIFICADOS ANTERIORMENTE
4723700	COMÉRCIO VAREJISTA DE BEBIDAS
4724500	COMÉRCIO VAREJISTA DE HORTIFRUTIGRANJEIROS
4729602	COMÉRCIO VAREJISTA DE MERCADORIAS EM LOJAS DE CONVENIÊNCIA
4729699	COMÉRCIO VAREJISTA DE PRODUTOS ALIMENTÍCIOS EM GERAL OU ESPECIALIZADO EM PRODUTOS ALIMENTÍCIOS NÃO ESPECIFICADOS ANTERIORMENTE
4741500	COMÉRCIO VAREJISTA DE TINTAS E MATERIAIS PARA PINTURA
4742300	COMÉRCIO VAREJISTA DE MATERIAL ELÉTRICO
4744003	COMÉRCIO VAREJISTA DE MATERIAIS HIDRÁULICOS
4751201	COMÉRCIO VAREJISTA ESPECIALIZADO DE EQUIPAMENTOS E SUPRIMENTOS DE INFORMÁTICA
3832700	RECUPERAÇÃO DE MATERIAIS PLÁSTICOS
4753900	COMÉRCIO VAREJISTA ESPECIALIZADO DE ELETRODOMÉSTICOS E EQUIPAMENTOS DE ÁUDIO E VÍDEO

CNAEs Secundários	
Código	Descrição CNAE
4754701	COMÉRCIO VAREJISTA DE MÓVEIS
4761001	COMÉRCIO VAREJISTA DE LIVROS
4761003	COMÉRCIO VAREJISTA DE ARTIGOS DE PAPELARIA
4772500	COMÉRCIO VAREJISTA DE COSMÉTICOS, PRODUTOS DE PERFUMARIA E DE HIGIENE PESSOAL
4781400	COMÉRCIO VAREJISTA DE ARTIGOS DO VESTUÁRIO E ACESSÓRIOS
4782201	COMÉRCIO VAREJISTA DE CALÇADOS
4789001	COMÉRCIO VAREJISTA DE SUVENIRES, BIJUTERIAS E ARTESANATOS
4789005	COMÉRCIO VAREJISTA DE PRODUTOS SANEANTES DOMISSANITÁRIOS
4930203	TRANSPORTE RODOVIÁRIO DE PRODUTOS PERIGOSOS
4520005	SERVIÇOS DE LAVAGEM, LUBRIFICAÇÃO E POLIMENTO DE VEÍCULOS AUTOMOTORES
5211799	DEPÓSITOS DE MERCADORIAS PARA TERCEIROS, EXCETO ARMAZÉNS GERAIS E GUARDA-MÓVEIS
6621502	AUDITORIA E CONSULTORIA ATUARIAL
6920602	ATIVIDADES DE CONSULTORIA E AUDITORIA CONTÁBIL E TRIBUTÁRIA
8111700	SERVIÇOS COMBINADOS PARA APOIO A EDIFÍCIOS, EXCETO CONDOMÍNIOS PREDIAIS
8121400	LIMPEZA EM PRÉDIOS E EM DOMICÍLIOS
8122200	IMUNIZAÇÃO E CONTROLE DE PRAGAS URBANAS
8129000	ATIVIDADES DE LIMPEZA NÃO ESPECIFICADAS ANTERIORMENTE
8130300	ATIVIDADES PAISAGÍSTICAS
8220200	ATIVIDADES DE TELEATENDIMENTO
9601701	LAVANDERIAS
4617600	REPRESENTANTES COMERCIAIS E AGENTES DO COMÉRCIO DE PRODUTOS ALIMENTÍCIOS, BEBIDAS E FUMO
4618402	REPRESENTANTES COMERCIAIS E AGENTES DO COMÉRCIO DE INSTRUMENTOS E MATERIAIS ODONTO-MÉDICO-HOSPITALARES
4618499	OUTROS REPRESENTANTES COMERCIAIS E AGENTES DO COMÉRCIO ESPECIALIZADO EM PRODUTOS NÃO ESPECIFICADOS ANTERIORMENTE
4623102	COMÉRCIO ATACADISTA DE COURO, LÃ, PELES E OUTROS SUBPRODUTOS NÃO- COMESTÍVEIS DE ORIGEM ANIMAL

Situação Cadastral Vigente: HABILITADO

Data desta Situação Cadastral: 30/04/2020

OBRIGAÇÕES

01/09/2009 - (4639702-4639701-4632003), 01/04/2010 - (4684299-4649499-4649408-4651602-4623109-4623104-4646001), 01/07/2010 - partir de (4635401-1813099-4646002-4669999-4617600), 01/10/2010 - (4642702-(CNAE's): 4623105-3832700-4623106-4618499-4641902-4679604-4623108-4618402-4642701-4623102-4623199-4623103-4623107), 01/12/2010 - (5211799),

EDF a partir de:

CTE a partir de: 01/03/2012 - (OBRIGADO => SERVIÇO DE TRANSPORTE),

Observação: Os dados acima estão baseados em informações fornecidas pelo próprio contribuinte cadastrado. Não valem como certidão de sua efetiva existência de fato e de direito, não são oponíveis à Fazenda e nem excluem a responsabilidade tributária derivada de operações com ele ajustadas.

Data da Consulta: 18/02/2022

Número da Consulta:

[Nova Consulta](#) [Imprimir](#)



**GOVERNO DO ESTADO DO MARANHÃO
SECRETARIA DE ESTADO DA FAZENDA**

CERTIDÃO NEGATIVA DE DÉBITO

Nº Certidão: 245311/21

Data da

06/12/2021 08:45:42

Inscrição Estadual: 126405034

CPF/CNPJ: 36761673000101

Razão Social: PRAX DISTRIBUIDORA & SERVICOS EIRELI

Endereço: RUA PIAUI, 588 ANEXO II CEP: 65907100 - NOVA IMPERATRIZ

Telefone: (99)21015750

Município: IMPERATRIZ

UF: MA

Certificamos que, após a realização das consultas procedidas no sistema desta Secretaria, substanciado pelos artigos 240 a 242, da lei nº 7.799, de 19/12/2002 e disposto no artigo 205 da lei nº 5.172, de 25 de outubro de 1966 (Código Tributário Nacional), não constam débitos relativos aos tributos estaduais, administrados por esta Secretaria, em nome do sujeito passivo acima identificado. Ressalvado, todavia, à Fazenda Pública Estadual o direito da cobrança de dívidas que venham a ser apuradas e não alcançadas pela decadência.

Validade da Certidão: 120 (cento e vinte) dias: 05/04/2022.

A autenticidade desta certidão deverá ser confirmada no endereço:

<http://portal.sefaz.ma.gov.br/>, clicando no item "Certidões" e em seguida em "Validação de Certidão Negativa de Débito".

CERTIDÃO EMITIDA GRATUITAMENTE.

Data Impressão: 06/12/2021 08:45:42



**GOVERNO DO ESTADO DO MARANHÃO
SECRETARIA DE ESTADO DA FAZENDA**

CERTIDÃO NEGATIVA DE DÍVIDA ATIVA

Nº Certidão: 001271/22

Data da

06/01/2022 17:38:53

Inscrição Estadual: 126405034

CPF/CNPJ: 36761673000101

Razão Social: PRAX DISTRIBUIDORA & SERVICOS EIRELI

Endereço: RUA PIAUI, 588 ANEXO II CEP: 65907100 - NOVA IMPERATRIZ

Telefone: (99)21015750

Município: IMPERATRIZ

UF: MA

Certificamos que, após a realização das consultas procedidas no sistema desta Secretaria e na forma do disposto do artigo 156, da lei nº 2.231, de 29/12/1962, substanciado pelos artigos 240 a 242 da lei nº 7.799, de 19/12/2002, bem como prescreve o artigo 205 da lei nº 5.172, de 25 de outubro de 1966 (Código Tributário Nacional) não constam débitos inscritos na Dívida Ativa, em nome do sujeito passivo acima identificado.

Validade da Certidão: 120 (cento e vinte) dias: 06/05/2022.

A autenticidade desta certidão deverá ser confirmada no endereço:

<http://portal.sefaz.ma.gov.br/>, clicando no item "Certidões" e em seguida em "Validação de Certidão Negativa de Dívida Ativa".

CERTIDÃO EMITIDA GRATUITAMENTE.

Data Impressão: 12/01/2022 16:23:33



PREFEITURA DE IMPERATRIZ
SECRETARIA DE PLANEJAMENTO, FAZENDA E GESTÃO ORÇAMENTARIA - SEFAZGO
CNPJ: 06.158.455/0001-16
Rua Godofredo Viana 722/738, Centro CEP: 65901-480 - Imperatriz-MA



12/01/2022 15:50:16
USUÁRIO:ANONYMOUS

CERTIDÃO NEGATIVA DE DÉBITOS-CND Nº 1077/2022
AUTENTICAÇÃO:XVSX-C4IT

A Prefeitura do Município de Imperatriz - MA, por intermédio do departamento de arrecadação, **CERTIFICA**, a pedido da pessoa interessada, que o contribuinte **PRAX - DISTRIBUIDORA & SERVICOS EIRELI**, devidamente Inscrito(a) sob o CNPJ **36.761.673/0001-01** abaixo qualificado, encontra-se em situação regular perante a FAZENDA PÚBLICA MUNICIPAL DO MUNICÍPIO DE IMPERATRIZ, não constando débitos referentes a Tributos municipais, inscritos ou não em **Dívida Ativa**, até a presente data.

Reserva-se o direito de a Fazenda Municipal inscrever e cobrar débitos posteriormente comprovados, ou que venham a ser apurados, hipótese prevista no Código Tributário Municipal - CTM e prerrogativa legal prevista no artigo 149 da Lei Federal nº5.172/1966.

DADOS DA EMPRESA:

CNPJ: 36.761.673/0001-01

Razão Social: PRAX - DISTRIBUIDORA & SERVICOS EIRELI

Endereço: RUA PIAUI, 588 ANEXO II NOVA IMPERATRIZ

Inscrição: 9452097-6

Enquadramento: ISS SIMPLES NACIONAL

Data de Início: 24/03/2020

Atividade Principal: 4649408-COMERCIO ATACADISTA DE PRODUTOS DE HIGIENE, LIMPEZA E CONSERVACAO DOMICILIAR

Nome Fantasia:

A Referida Certidão terá validade até **13/03/2022**.

IMPERATRIZ-MA, 12/01/2022.

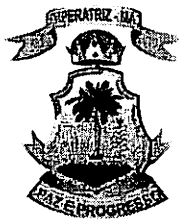

PREFEITURA DE IMPERATRIZ
SECRETARIA DE PLANEJAMENTO, FAZENDA E GESTÃO ORÇAMENTARIA - SEFAZGO
CNPJ: 06.158.455/0001-16
Rua Godofredo Viana 722/738, Centro CEP: 65901-480 - Imperatriz-MA



19/02/2022 10:03:14
USUÁRIO:ANONYMOUS

CERTIDÃO NEGATIVA DE DÍVIDA ATIVA MUNICIPAL-CNDA Nº 2948/2022
AUTENTICAÇÃO:PPXJ-CTLL

CERTIFICO a pedido da pessoa interessada, que a empresa **PRAX - DISTRIBUIDORA & SERVICOS EIRELI**, inscrita sob o CNPJ: **36.761.673/0001-01**, situada à **RUA PIAUI, 588 ANEXO II NOVA IMPERATRIZ**, Neste Município, encontra-se quites com os tributos municipais, bem como o livro de **DÍVIDA ATIVA** deste setor de arrecadação desta prefeitura, nada consta no que se diz respeito a débito em nome da referida empresa. O Requerente pretende com esta, fazer prova de Quitação de Tributos, não podendo ser usado para outros fins.

A Referida Certidão terá validade até **03/04/2022**.

Ressalvado à Prefeitura o direito de cobrar dívidas que venham a ser apuradas.

IMPERATRIZ-MA, 19/02/2022.

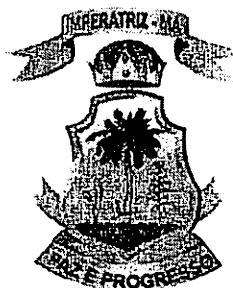
**CERTIFICADO**

1020210080329186

**PREFEITURA MUNICIPAL DE IMPERATRIZ**

SECRETARIA MUNICIPAL DA FAZENDA

2021**ALVARÁ DE LICENÇA E FUNCIONAMENTO**

INSCRIÇÃO MUNICIPAL	CPF/CNPJ	NÚMERO DE CONTROLE
9452097	36.761.673/0001-01	8032021251100

RAZÃO SOCIAL

PRAX - DISTRIBUIDORA & SERVICOS EIRELI

NOME FANTASIA**LOCALIZAÇÃO****INSCRIÇÃO IMOBILIÁRIA**R PIAUI N° 588 ANEXO II; , NOVA IMPERATRIZ
65907100 -IMPERATRIZ-MA**CNAE Principal e Secundários**

464940800 - COMERCIO ATACADISTA DE PRODUTOS DE HIGIENE, LIMPEZA E CONSERVACAO DOMICILIAR
478900100 - COMERCIO VAREJISTA DE SUVENIRES, BIJUTERIAS E ARTESANATOS
960170100 - LAVANDERIAS
181309900 - IMPRESSAO DE MATERIAL PARA OUTROS USOS
476100100 - COMERCIO VAREJISTA DE LIVROS
360060100 - CAPTACAO, TRATAMENTO E DISTRIBUICAO DE AGUA

RESTRICÇÕES

Este contribuinte está autorizado a desenvolver as atividades acima elencadas e firma compromisso, sob as penas da lei, de que conhece e atende os requisitos legais exigidos para funcionamento e exercício das atividades econômicas constantes do objeto social, no que respeita ao uso e ocupação do solo, as atividades domiciliares e restrições ao uso de espaços públicos, acessibilidade e de segurança sanitária, ambiental e de prevenção contra incêndios e pânico. O contribuinte reconhece que o não atendimento a estes requisitos acarretará a suspensão e a cassação subsequente do Alvará de Funcionamento, nos termos da legislação vigente.

LANCAMENTO DE ALVARA POR OFICIO 2021

NOTA: ESTE ALVARÁ DEVE SER AFIXADO EM LOCAL VISÍVEL E ACESSÍVEL À FISCALIZAÇÃO.

VALIDADE: 28/02/2022

CÓDIGO DE AUTENTICIDADE:

28C1822907F292A8428D045967AA0C64



MINISTÉRIO DA FAZENDA
Secretaria da Receita Federal do Brasil
Procuradoria-Geral da Fazenda Nacional

**CERTIDÃO NEGATIVA DE DÉBITOS RELATIVOS AOS TRIBUTOS FEDERAIS E À DÍVIDA
ATIVA DA UNIÃO**

Nome: PRAX - DISTRIBUIDORA & SERVICOS EIRELI
CNPJ: 36.761.673/0001-01

Ressalvado o direito de a Fazenda Nacional cobrar e inscrever quaisquer dívidas de responsabilidade do sujeito passivo acima identificado que vierem a ser apuradas, é certificado que não constam pendências em seu nome, relativas a créditos tributários administrados pela Secretaria da Receita Federal do Brasil (RFB) e a inscrições em Dívida Ativa da União (DAU) junto à Procuradoria-Geral da Fazenda Nacional (PGFN).

Esta certidão é válida para o estabelecimento matriz e suas filiais e, no caso de ente federativo, para todos os órgãos e fundos públicos da administração direta a ele vinculados. Refere-se à situação do sujeito passivo no âmbito da RFB e da PGFN e abrange inclusive as contribuições sociais previstas nas alíneas 'a' a 'd' do parágrafo único do art. 11 da Lei nº 8.212, de 24 de julho de 1991.

A aceitação desta certidão está condicionada à verificação de sua autenticidade na Internet, nos endereços <<http://rfb.gov.br>> ou <<http://www.pgfn.gov.br>>.

Certidão emitida gratuitamente com base na Portaria Conjunta RFB/PGFN nº 1.751, de 2/10/2014.

Emitida às 17:43:49 do dia 20/12/2021 <hora e data de Brasília>.

Válida até 18/06/2022.

Código de controle da certidão: **480F.1156.B1B2.D87D**

Qualquer rasura ou emenda invalidará este documento.

[Voltar](#)[Imprimir](#)

Certificado de Regularidade do FGTS - CRF

Inscrição: 36.761.673/0001-01

Razão Social: PRAX DISTRIBUIDORA E SERVICOS EIRELI

Endereço: RUA PIAUI 588 / NOVA IMPERATRIZ / IMPERATRIZ / MA / 65900-100

A Caixa Econômica Federal, no uso da atribuição que lhe confere o Art. 7, da Lei 8.036, de 11 de maio de 1990, certifica que, nesta data, a empresa acima identificada encontra-se em situação regular perante o Fundo de Garantia do Tempo de Serviço - FGTS.

O presente Certificado não servirá de prova contra cobrança de quaisquer débitos referentes a contribuições e/ou encargos devidos, decorrentes das obrigações com o FGTS.

Validade: 02/02/2022 a 03/03/2022

Certificação Número: 2022020211491985549404

Informação obtida em 02/02/2022 16:28:31

A utilização deste Certificado para os fins previstos em Lei esta condicionada a verificação de autenticidade no site da Caixa:
www.caixa.gov.br



PODER JUDICIÁRIO
JUSTIÇA DO TRABALHO

CERTIDÃO NEGATIVA DE DÉBITOS TRABALHISTAS

Nome: PRAX - DISTRIBUIDORA & SERVICOS EIRELI (MATRIZ E FILIAIS)

CNPJ: 36.761.673/0001-01

Certidão nº: 936920/2022

Expedição: 12/01/2022, às 17:39:36

Validade: 10/07/2022 - 180 (cento e oitenta) dias, contados da data de sua expedição.

Certifica-se que **PRAX - DISTRIBUIDORA & SERVICOS EIRELI (MATRIZ E FILIAIS)**, inscrito(a) no CNPJ sob o nº **36.761.673/0001-01**, **NÃO CONSTA** do Banco Nacional de Devedores Trabalhistas.

Certidão emitida com base no art. 642-A da Consolidação das Leis do Trabalho, acrescentado pela Lei nº 12.440, de 7 de julho de 2011, e na Resolução Administrativa nº 1470/2011 do Tribunal Superior do Trabalho, de 24 de agosto de 2011.

Os dados constantes desta Certidão são de responsabilidade dos Tribunais do Trabalho e estão atualizados até 2 (dois) dias anteriores à data da sua expedição.

No caso de pessoa jurídica, a Certidão atesta a empresa em relação a todos os seus estabelecimentos, agências ou filiais.

A aceitação desta certidão condiciona-se à verificação de sua autenticidade no portal do Tribunal Superior do Trabalho na Internet (<http://www.tst.jus.br>).

Certidão emitida gratuitamente.

INFORMAÇÃO IMPORTANTE

Do Banco Nacional de Devedores Trabalhistas constam os dados necessários à identificação das pessoas naturais e jurídicas inadimplentes perante a Justiça do Trabalho quanto às obrigações estabelecidas em sentença condenatória transitada em julgado ou em acordos judiciais trabalhistas, inclusive no concernente aos recolhimentos previdenciários, a honorários, a custas, a emolumentos ou a recolhimentos determinados em lei; ou decorrentes de execução de acordos firmados perante o Ministério Público do Trabalho ou Comissão de Conciliação Prévia.



MINISTÉRIO DA ECONOMIA
Secretaria Especial de Previdência e Trabalho
Secretaria de Trabalho
Subsecretaria de Inspeção do Trabalho

CERTIDÃO DE DÉBITOS
NEGATIVA

EMPREGADOR: CESAR FELIX

CPF: 107.359.608-79

DATA E HORA DA EMISSÃO: 18/02/2022, às 14h54

CERTIFICA-SE, de acordo com às informações registradas no sistema CPMR - Controle de Processos de Multas e Recursos que, nesta data, **NÃO CONSTAM** débitos decorrentes de autuações em face do empregador acima identificado.

1. Esta certidão abrange todos os estabelecimentos do empregador.

2. A presente certidão não modifica a situação do empregador que conste do cadastro previsto na Portaria Interministerial MTE/SDH n° 2, de 12 de maio de 2011, que disciplina o Cadastro de Empregadores que tenham submetido trabalhadores a condições análogas a de escravo.

3. Conforme artigo 5º§ único da portaria 1421/2014 do MTE, a certidão ora instituída refletirá sempre a última situação ocorrida em cadastros administrativos pelo emitente, de modo que, havendo processos enviados à Procuradoria da Fazenda Nacional - PFN, quanto a estes, poderá ser obtida certidão perante aquele órgão, visando a demonstrar a situação atualizada dos mesmos.

4. A autenticidade desta certidão poderá ser confirmada no endereço <http://www.mte.gov.br/certidao/infracoes/debitos> utilizando o código **4WAGU5b**.

5. Expedida com base na Portaria MTE n° 1.421, de 12 de setembro de 2014. Emitida gratuitamente.



TJMA
Tribunal de Justiça do Estado do Maranhão

**ESTADO DO MARANHÃO
PODER JUDICIÁRIO
SECRETARIA JUDICIAL DE DISTRIBUIÇÃO**

CERTIDÃO DE FALÊNCIA E/OU RECUPERAÇÃO JUDICIAL

USANDO a faculdade que me confere a Lei, **CERTIFICO** a requerimento por escrito de pessoa interessada que, dando busca nos livros e sistemas de **DISTRIBUIÇÃO** de feitos, referentes à **FALÊNCIA E/OU RECUPERAÇÃO JUDICIAL**, até a presente data, **NÃO CONSTATEI** a existência de qualquer processo/distribuição dessa natureza em desfavor da pessoa Jurídica:

PRAX – DISTRIBUIDORA & SERVIÇOS EIRELI, empresa estabelecida nesta cidade e comarca de Imperatriz, estado do Maranhão, inscrita no CNPJ Nº **36.761.673/0001-01**.

Certifico, ainda, que a Secretaria Judicial a meu cargo é a única existente nesta cidade e Comarca de Imperatriz-MA. O referido é verdade, me reporto e dou fé. Dada e passada a presente certidão nesta Secretaria, cidade e Comarca de Imperatriz, Estado do Maranhão. Eu, **Arlete dos Santos Sousa Martins**, _____, Auxiliar Judiciário, matrícula **116236**, digitei e datei. Eu, **Edilene Bandeira de Araújo**, _____, Distribuidora Judicial desta Comarca, matrícula **180885**, subscrevo e assino.



Imperatriz/MA, 14 de janeiro de 2022

LUDMYLLA RAMOS DE SOUSA
Secretária Judicial Substituta da Distribuição

Nº da GUIA: 22.053.601.001.141.245-5 – Valor: R\$ 56,72 – Selo: ONEROSO

Obs.: Esta Certidão Judicial é válida por 60 (sessenta dias), emitida em uma única via, sem rasuras e mediante assinatura do servidor, conforme os artigos 198 e 199 do Código de Normas.

Fórum Ministro Henrique de La Roque Almeida

Rua Rui Barbosa, s/n, Centro, Imperatriz/MA – CEP 65900-040 – Fone (99) 3529-2039.

PRAX - DISTRIBUIDORA & SERVICOS EIRELI

CNPJ: 36.761.673/0001-01

RUA PIAUI, 588 ANEXO II - NOVA IMPERATRIZ - MARANHÃO

NIRE: 21600143187, em 24 de março de 2020

DEMONSTRACAO DO RESULTADO DE 24/03/2020 A 31/12/2020**RECEITA BRUTA****REVENDA DE MERCADORIAS****VENDA DE MERCADORIAS**

Servicos Vendidos.....	1.524.703,96
(=) TOTAL DE MERCADORIA.....	1.524.703,96
(=) TOTAL RECEITA BRUTA.....	1.524.703,96

(-) DEDUCOES VENDAS E SERVICOS

PIS.....	0,00
COFINS.....	0,00
C.SOCIAL.....	0,00
DAS.....	(274.446,71)
(=) TOTAL DAS DEDUCOES.....	(274.446,71)

RECEITA OPERACIONAL LIQUIDA.....	1.250.257,25
---	---------------------

CUSTO DE MERCADORIAS CONSUMIDAS**COMPRAS TRIBUTADAS**

COMPRA DE MERCADORIAS	(762.351,98)
(=) TOTAL DE MERCADORIAS.....	(762.351,98)

CUSTOS GERAIS

Salários.....	(11.482,80)
13o Salario.....	(956,90)
Ferias.....	0,00
INSS.....	(1.057,37)
Recisao.....	0,00
FGTS.....	(918,62)
IRPF.....	0,00
Vale Transporte.....	(497,12)
Cesta Basica.....	(517,76)
Auxilio Alimentação.....	(328,46)
Despesas C/Veiculos	(4.992,40)
Combustiveis e Lubrificantes.....	(4.334,76)
Serviços de terceiros.....	(2.508,81)
(=) TOTAL.....	(27.595,00)
(=) TOTAL CUSTOS MERC./PRODS. VENDIDOS.....	(27.595,00)

RESULTADO OPERACIONAL BRUTO.....	460.310,26
---	-------------------

DESPESAS ADMINISTRATIVAS

Pro-Labore.....	(11.976,00)
Honorarios Contabeis.....	(6.792,50)
Acrescimos Legais.....	(3.215,02)
(=) TOTAL.....	(21.983,52)

PRAX - DISTRIBUIDORA & SERVICOS EIRELI

CNPJ: 36.761.673/0001-01
 RUA PIAUI, 588 ANEXO II - NOVA IMPERATRIZ - MARANHÃO
 NIRE: 21600143187, em 24 de março de 2020

DEMONSTRACAO DO RESULTADO DE 24/03/2020 A 31/12/2020**DESPESAS GERAIS**

Material de Escritorio.....	(1.596,17)
Conservação e Manutencao.....	(1.613,28)
Energia Eletrica.....	(15.962,00)
Agua.....	(3.992,96)
Material de Expediente.....	(1.539,60)
Xerox e Autenticacoes.....	(796,16)
(=) TOTAL.....	(25.500,17)
(=) TOTAL DE DESPESAS.....	(25.500,17)

RESULTADO OPERACIONAL LIQUIDO..... 412.826,57

RESULTADO DO EXERCICIO..... 412.826,57

(=) RESULTADO ANTES PROVISÕES..... 412.826,57

PROVISÕES P/EXERCICIO**RESULTADO LIQUIDO DO EXERCICIO**

Resultado Liquido do Exercício..... 412.826,57

BALANÇO PATRIMONIAL ANALÍTICO DE DEZEMBRO/2019

PRAX - DISTRIBUIDORA & SERVIÇOS EIRELI
CNPJ: 36.761.673/0001-01
RUA PIAUI, 588 ANEXO II - NOVA IMPERATRIZ - MARANHÃO
NIRE: 21600143187, em 24 de março de 2020

A T I V O

CIRCULANTE		377.000,54 D
VENDA DE MERCADORIAS	377.000,54 D	
Caixa	48.531,12 D	
Cliente a receber	64.273,29 D	
Estoque	264.196,13 D	
ATIVO PERMANENTE		201.993,82 D
IMOBILIZADO	201.993,82 D	
IMOBILIZADOS		
Maquinas e Equipamentos	43.594,88 D	
Moveis e Utencilios	52.657,15 D	
Veiculos	105.741,79 D	
TOTAL DO ATIVO		578.994,36 D

Imperatriz - MA, 31 de Dezembro de 2020.

PRAX - DISTRIBUIDORA & SERVIÇOS EIRELI
CESAR FELIX
CPF: 107.359.608-79
TITULAR

WILLIAM ROMEU SANTOS
CPF: 915.026.833-34
CRC 10434 - MA
CONTADOR

BALANCO PATRIMONIAL ANALITICO DE DEZEMBRO/2019

PRAX - DISTRIBUIDORA & SERVICOS EIRELI
 CNPJ: 36.761.673/0001-01
 RUA PIAUI, 588 ANEXO II - NOVA IMPERATRIZ - MARANHÃO
 NIRE: 21600143187, em 24 de março de 2020

P A S S I V O

PASSIVO CIRCULANTE		16.167,79 C
VENDA DE MERCADORIAS	14.265,14 C	
FORNECEDORES	14.265,14 C	
OBRIGACOES	1.902,65 C	
OBRIGACOES TRIBUTARIAS		
INSS	132,88 C	
FGTS	125,07 C	
IRPF	81,36 C	
OBRIGACOES TRABALHISTAS		
Salarios a Pagar	1.563,34 C	
PATRIMONIO LIQUIDO		562.826,57 C
CAPITAL	150.000,00 C	
CAPITAL SOCIAL		
Capital Social	150.000,00 C	
LUCRO/PREJUIZO DO EXERCICIO	412.826,57 C	
LUCROS E OU PREJUIZOS ACUMULADOS		
Lucros do Exercicio	412.826,57 C	
T O T A L D O P A S S I V O		578.994,36 C

Imperatriz - MA, 31 de Dezembro de 2020.

PRAX - DISTRIBUIDORA & SERVICOS EIRELI
 CESAR FELIX
 CPF: 107.359.608-79
 TITULAR

WILLIAM ROMEU SANTOS
 CPF: 915.026.833-34
 CRC 10434 - MA
 CONTADOR

PRAX - DISTRIBUIDORA & SERVICOS EIRELI

CNPJ: 36.761.673/0001-01
 RUA PIAUI, 588 ANEXO II - NOVA IMPERATRIZ - MARANHÃO
 NIRE: 21600143187, em 24 de março de 2020

<p>A) INDICE DE LIQUIDEZ GERAL (ILG)</p> $ILG = \frac{AC+RLP}{PC+ELP}$ $ILG = \frac{377.000,54}{16.167,79}$ <p>ILG = 23,32</p>	<p>B) INDICE DE LIQUIDEZ CORRENTE (ILC)</p> $ILC = \frac{AC}{PC}$ $ILC = \frac{377.000,54}{16.167,79}$ <p>ILC = 23,32</p>
<p>C) INDICE DE SOLVENCIA (ISG)</p> $ISG = \frac{AT}{PC + ELP}$ $ISG = \frac{578.994,36}{16.167,79}$ <p>ISG = 35,81</p>	<p>D) GRAU DE ENDIVIDAMENTO (GE)</p> $GE = \frac{PC + ELP}{PL}$ $GE = \frac{16.167,79}{562.826,57}$ <p>GE = 0,03</p>

Imperatriz - MA, 31 de Dezembro de 2020.

PRAX - DISTRIBUIDORA & SERVICOS EIRELI
 CESAR FELIX
 CPF: 107.359.608-79
 TITULAR

WILLIAM ROMEU SANTOS
 CPF: 915.026.833-34
 CRC 10434 - MA
 CONTADOR



ASSINATURA ELETRÔNICA

Certificamos que o ato da empresa PRAX - DISTRIBUIDORA & SERVICOS EIRELI consta assinado digitalmente por:

IDENTIFICAÇÃO DO(S) ASSINANTE(S)	
CPF	Nome
10735960879	CESAR FELIX
91502683334	WILLIAM ROMEU SANTOS

CERTIFICO O REGISTRO EM 05/02/2021 11:08 SOB Nº 20210191538.
PROTOCOLO: 210191538 DE 05/02/2021.
CÓDIGO DE VERIFICAÇÃO: 12100814903. CNPJ DA SEDE: 36761673000101.
NIRE: 21600143187. COM EFEITOS DO REGISTRO EM: 05/02/2021.
PRAX - DISTRIBUIDORA & SERVICOS EIRELI

JUCEMA

LÍLIAN THERESA RODRIGUES MENDONÇA
SECRETÁRIA-GERAL
www.empresafacil.ma.gov.br

A validade deste documento, se impresso, fica sujeito à comprovação de sua autenticidade nos respectivos portais, informando seus respectivos códigos de verificação.



ATESTADO DE CAPACIDADE TÉCNICA

A UNISULMA - UNIDADE DE ENSINO SUPERIOR DO SUL DO MA, pessoa jurídica de direito privado, inscrita no CNPJ 04.564.299/0001-68, com sede na RUA SÃO PEDRO, Nº 11, BAIRRO/ NOVA IMPERATRIZ Fone: (99) 2101-0202 atesta para todos os fins de direito que a empresa PRAX DISTRIBUIDORA & SERVICOS EIRELI, na pessoa jurídica de direito privado, inscrita no CNPJ 36.761.673/0001-01 com sede na Rua Piauí, Nº 588, Nova Imperatriz, Imperatriz - MA, nos forneceu e fornece produtos QUÍMICOS EM GERAL, PRODUTOS DE LIMPEZA E ACESSÓRIOS, SACOS PARA LIXO COMUM E INFECTANTE, PAPEIS EM GERAL, MATERIAL DESCARTÁVEIS, EPI'S, ACESSÓRIOS E EQUIPAMENTOS DE HIGIENE E LIMPEZA.(PRODUTOS ESSES QUE SEGUEM ABAIXO A LISTAGEM DE ALGUNS)

Com o fornecimento desde 20/04/2020 até a presente data

PRODUTO	QUANTIDADE	UNID
ALCOOL GEL 1200ML 70% NEW EVERSOFT REFIL	6	UNID
ALCOOL GEL 500ML 70% CRISTAL	72	UNID
COPO DESC 180ML BRANCO 25X100	6	CX
DESINFETANTE 2L GARRA OXIATIVO 4G	3	UNID
DETERGENTE 500ML CLEAR 024 YPE	61	UNID
DISCO 410 LIMPADOR VERDE	3	UNID
DISPENSADOR DE COPOS 2 TUBOS 50/180ml	2	UNID
DISPENSER ACRILICO C/ PULSADOR 150/200ML	2	UNID
DISPENSER ACRILICO C/ PULSADOR 50ML	1	UNID
ESCOVA SANITARIA C/ SUPORTE	7	UNID
ESPONJA DUPLA FACE	30	UNID
HIPOCLORITO DE SODIO 5L 1%	3	UNID
LIMPA ALUMINIO 500ML	2	UNID
LIMPA VIDRO 2L FACIL 35 SB 1:20	1	UNID
LIMPADOR 5L GERAL GARRA OXIATIVO	1	UNID
LUVA NITRILICA M VERDE	8	PAR
PANO DE CHAO ALVEJADO 48X72CM	15	UNID
PANO DE CHAO FLANELADO	16	UNID
PANO MICROFIBRA 40X40CM AZUL	4	UNID
PANO MULTIUSO 20CMX300M LARANJA	1	UNID
PAPEL HIG INTER CAI CAI 8000 FLS	3	CX
PAPEL HIG ROLAO 8X300 BRANCO NEUTRO	5	CX
PAPEL TOALHA INTER 20X21 100% 2400FL	61	CX
PAPEL TOALHA INTER 20X21 CREME 1000	9	CX
PERFUMADOR 2L FACIL HAROMA FLORES 1:50	3	UNID
SABONETE 5L ERVA DOCE PEROLADO	2	UNID
SABONETE 5L JASMIM PEROLADO	4	UNID
SABONETE 5L LOTUS PEROLADO	3	UNID



Unisulma
Realizando sonhos, formando profissionais

Unidade de Ensino Superior do Sul do Maranhão - Unisulma
Instituto de Ensino Superior do Sul do Maranhão - IESMA

SACO 100L PRETO 75X90	11	PCT
SACO 200L PRETO 90X105	10	PCT
SACO 40L CINZA 55X55	2	PCT
SACO 40L PRETO 50X55	8	PCT
VASSOURA 60CM DE PELO	1	UNID
VASSOURA PIACAIVA MEIA LUA	1	UNID

Atestamos que os produtos foram fornecidos satisfatoriamente, tendo o fornecedor cumprido com os prazos de entrega, não existindo em nossos registros, até a presente data fatos que desabonem o fornecedor com as responsabilidades e obrigações assumidas junto a esta empresa.

Imperatriz – MA, 15 de Novembro de 2020.

Thony dos Santos Silva
UNISULMA - UNIDADE DE ENSINO SUPERIOR DO SUL DO MA
CNPJ 04.564.299/0001-68

Thony dos Santos Silva
Assistente Adm. Dptº de Compras

Unisulma - IESMA

Unisulma - IESMA

Thony dos Santos Silva
Assistente Adm. Dptº de Compras

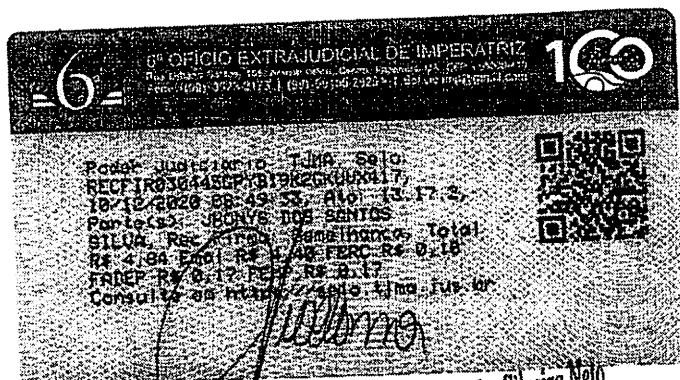

Cleodomar Alexandre Silveira Neto
Escrevente

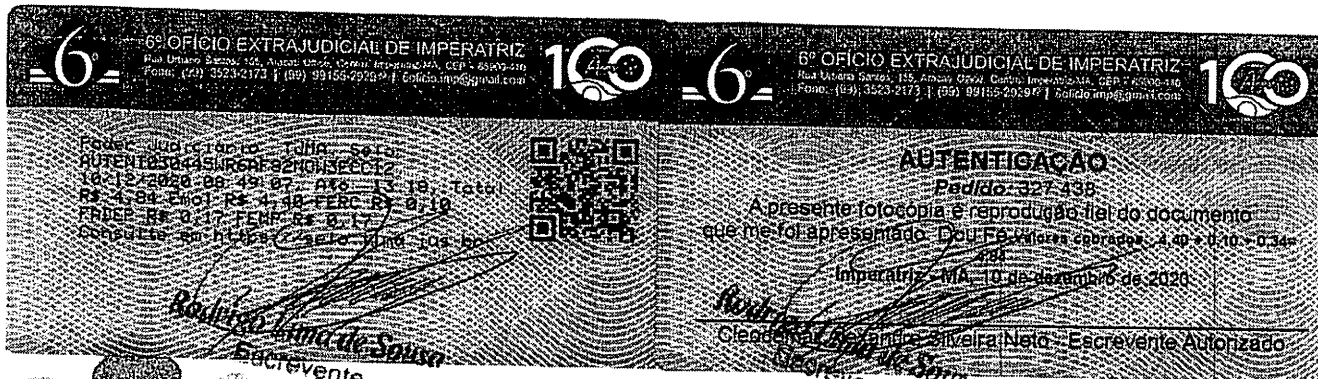

AUTENTICAÇÃO

Protocolo: 327.438

A presente fotocópia é reprodução fiel do documento que me foi apresentado. Dou fé. Valida até: 4 de 10 - 034-484

Imperatriz - MA, 10 de dezembro de 2020

Cleodomar Alexandre Silveira Neto - Escrevente Autorizado

Escrevente

Rua São Pedro, Nº 11, Jardim Cristo Rei - Imperatriz - MA | CEP: 65907-070
CNPJ: 04.564.299/0001-68 | E-mail: unisulma@unisulma.edu.br
Site: www.unisulma.edu.br | Telefone: (99) 2101-0202



Ministério da Indústria e Comércio Exterior e Serviços

Secretaria Especial da Micro e Pequena Empresa

JUCEMA

Departamento de Registro Empresarial e Integração

TERMO DE AUTENTICAÇÃO - LIVRO DIGITAL

Declaro exatos os Termos de Abertura e de Encerramento do Livro Digital com características abaixo, conferido e autenticado por ISABELA PALUSKI, sob a autenticidade nº 12100818321 em 05/02/2021, protocolo 210170905. Para validação de Autenticação dos Termos, deverá ser acessado o Portal de Serviços / verificação de documentos do Empreendedor (<http://www.empresafacil.ma.gov.br>) e informar o código de verificação.

Identificação de Empresa

Nome Empresarial:	PRAX - DISTRIBUIDORA & SERVICOS EIRELI
Número de Registro:	21600143187
CNPJ:	36761673000101
Município:	Imperatriz

Identificação de Livro Digital

Tipo de Livro:	DIÁRIO
Número de Ordem:	2
Período de Escrituração:	24/03/2020 - 31/12/2020

Assinante(s)	Nome	CRC/OAB
10735960879	CESAR FELIX	
91502683334	william romeu santos	MA010434

CERTIFICO A AUTENTICAÇÃO EM 05/02/2021 11:59:18 SOB Nº
20210170905.
PROTOCOLO: 210170905 DE 02/02/2021. CÓDIGO DE VERIFICAÇÃO:
12100818321. NIRE: 21600143187.
PRAX - DISTRIBUIDORA & SERVICOS EIRELI

JUCEMA

ISABELA PALUSKI
RESPONSÁVEL PELA AUTENTICAÇÃO
SÃO LUÍS, 05/02/2021

NOTAS EXPLICATIVAS ÀS DEMONSTRAÇÕES CONTÁBEIS EM 31 DE DEZEMBRO DE 2020

CONTEXTO OPERACIONAL

A **PRAX - DISTRIBUIDORA & SERVICOS EIRELI** é uma sociedade empresária individual com responsabilidade limitada, com fins econômicos e com sede e foro na cidade de Imperatriz - Ma, tendo como objeto social a Comércio atacadista de produtos de higiene, limpeza e conservação domiciliar, com início de atividades em 24/03/2020 e sua regência se dá pelo Ato com respaldo legal na Lei Federal nº 10.406/2002.

A **PRAX - DISTRIBUIDORA & SERVICOS EIRELI** possui os seguintes registros e inscrições:

- Seu contrato social, foi registrado na JUCEMA e tem como **NIRE**: 21600143187
- Cadastrada no **CNPJ** sob nº: 36.761.673/0001-01
- Cadastrada na **Sefaz/MA, Inscrição Estadual** sob nº: 12.640503-4
- Endereço: RUA PIAUÍ, ANEXO II, 588, NOVA IMPERATRIZ – IMPEARTRIZ/MA
CEP: 65.907-100

A empresa neste ano de 2020 esteve enquadrada no regime tributário SIMPLES NACIONAL e contabiliza os encargos tributários pelo regime de competência.

APRESENTAÇÃO DAS DEMONSTRAÇÕES CONTÁBEIS

As demonstrações contábeis foram elaboradas de acordo com as práticas contábeis geralmente aceitas e adotadas no Brasil tomando-se como base a Lei nº 11.638/07 alterada pela lei 11.941/2009.

Foi obedecido também o Pronunciamento Técnico PME – Contabilidade para Pequenas e Médias Empresas (ITG 1000), emitido pelo Comitê de Pronunciamentos Contábeis – CPC e pelo Conselho Federal de Contabilidade – CFC, Resoluções CFC nº: 750/1993, 1.255/2009, 1.282/2010 e 1.418/2012.

PRINCIPAIS PRÁTICAS CONTÁBEIS

O exercício social abrange os dados e documentos fornecidos no período de 24 de março a 31 de dezembro do ano de 2020

A moeda funcional da empresa é o Real (R\$).

Receitas: são apuradas por meio de notas fiscais de serviço emitidas no período de 24/03/2020 a 31/12/2020

Custos e Despesas tem como base as notas fiscais, recibos e guias de pagamento (DARFS, GPS, DAS), em conformidade com as exigências fisco legais.

Direitos e obrigações: Os direitos e obrigações da empresa estão de acordo com seus efetivos valores reais.

Estimativas contábeis: A mensuração das provisões segue o critério de estimativas dos ativos e o dos passivos a possibilidade de execução de demandas judiciais.

Apuração do resultado: o resultado de receitas, custos e despesas é apurado de acordo com o Regime Contábil de Competência, preceituado no art. 9º da resolução CFC nº 750, de 29 de dezembro de 1993, que dispõe sobre os Princípios Fundamentais de Contabilidade – (PFC).

No gráfico a seguir estão demonstrados os principais itens e valores que compõe a apuração de resultados.

É apresentado na coluna “soma” os valores totais apurados no ano em curso.

DRE 2020			
RECEITA	R\$	1.524.703,96	100,00%
CUSTOS VARIAVEIS	R\$	1.036.798,69	68,00%
C.M.V	R\$	762.351,98	50,00%
DAS - SIMPLES NACIONAL	R\$	274.446,71	18,00%
MARGEM DE CONTRIBUIÇÃO	R\$	487.905,27	32,00%
DESPESAS FIXA	R\$	75.078,70	4,92%
LUCRO LÍQUIDO	R\$	412.826,57	27,08%

Observam-se que:

- Faturamento médio de 2020 no valor de R\$ 127.058,66;
- Margem de contribuição com média anual de 32,00%;
- Custo fixo com média de 4,92%;
- Lucratividade de 27,08%

BALANÇO PATRIMONIAL

O gráfico apresenta os valores dos grupos constantes no balanço patrimonial referente ao ano de 2020



Ativos R\$ 578.994,36

Passivos: R\$ 16.167,79

Capital Social: R\$ 150.000,00

Lucros e Prejuízos: R\$ 412.826,57

A rentabilidade sobre o capital social foi de (275,21%).

A rentabilidade sobre os Ativos foi de (71,30%).

EVENTOS SUBSEQUENTES

Os administradores declaram a inexistência de fatos ocorridos subsequentemente à data de encerramento do exercício que venham a ter efeito relevante sobre a situação patrimonial ou financeira da empresa ou que possam provocar efeitos sobre seus resultados futuros.

Imperatriz – Ma., 31 de dezembro de 2020

CESAR FELIX

CPF: 107.359.608-79

Titular

WILLIAM ROMEU SANTOS

CPF: 915.026.833-34

CONTADOR CRC 10434/O - MA



ASSINATURA ELETRÔNICA

Certificamos que o ato da empresa PRAX - DISTRIBUIDORA & SERVICOS EIRELI consta assinado digitalmente por:

IDENTIFICAÇÃO DO(S) ASSINANTE(S)	
CPF	Nome
10735960879	CESAR FELIX
91502683334	WILLIAM ROMEU SANTOS

JUCEMA

CERTIFICO O REGISTRO EM 22/06/2021 14:10 SOB N° 20210819669.
PROTOCOLO: 210819669 DE 18/06/2021.
CÓDIGO DE VERIFICAÇÃO: 12104396146. CNPJ DA SEDE: 36761673000101.
NIRE: 21600143187. COM EFEITOS DO REGISTRO EM: 15/06/2021.
PRAX - DISTRIBUIDORA & SERVICOS EIRELI

LÍLIAN THERESA RODRIGUES MENDONÇA
SECRETÁRIA-GERAL
www.empresafacil.ma.gov.br

A validade deste documento, se impresso, fica sujeito à comprovação de sua autenticidade nos respectivos portais, informando seus respectivos códigos de verificação.

Secretaria da Micro e Pequena Empresa
Secretaria da Racionalização e Simplificação
Departamento de Registro Empresarial e Integração
Junta Comercial do Estado do Maranhão - JUCEMA

DECLARAÇÃO DE ENQUADRAMENTO DE EMPRESA DE PEQUENO PORTE

Ilmo. Sr. Presidente da Junta Comercial do Estado do Maranhão - JUCEMA

PRAX - DISTRIBUIDORA & SERVICOS EIRELI , estabelecido(a) na RUA Piauí, 588 ANEXO II,, Nova Imperatriz, Imperatriz - MA, CEP: 65907-100, requer a Vossa Senhoria o arquivamento do presente instrumento e declara, sob as penas da Lei, que se enquadra na condição de EMPRESA DE PEQUENO PORTE, nos termos da Lei Complementar nº 123, de 14/12/2006.

Código do ato: 316

Descrição do Ato: ENQUADRAMENTO DE EMPRESA DE PEQUENO PORTE

Imperatriz - MA, 17/03/2020



ASSINATURA ELETRÔNICA

Certificamos que o ato da empresa PRAX - DISTRIBUIDORA & SERVICOS EIRELI consta assinado digitalmente por:

IDENTIFICAÇÃO DO(S) ASSINANTE(S)	
CPF	Nome
10735960879	CESAR FELIX

CERTIFICO O REGISTRO EM 24/03/2020 18:32 SOB Nº 20200225707.
PROTOCOLO: 200225707 DE 24/03/2020. CÓDIGO DE VERIFICAÇÃO:
12001361520. NIRE: 21600143187.
PRAX - DISTRIBUIDORA & SERVICOS EIRELI

JUCEMA

Lílian Theresa Rodrigues Mendonça
SECRETÁRIA-GERAL
SÃO LUÍS, 24/03/2020
www.empresafacil.ma.gov.br

PRAX - DISTRIBUIDORA & SERVICOS EIRELI
DEMONSTRAÇÃO DA MUTAÇÕES DO PATRIMÔNIO LÍQUIDO 2020
 CNPJ: 36.761.673/0001-01
 RUA PIAUI, 588 ANEXO II - NOVA IMPERATRIZ – MARANHÃO
 NIRE: 21600143187, em 24 de março de 2020

DESCRIÇÃO	CAPITAL SOCIAL	LUCROS OU PREJUÍZOS ACUMULADOS	RESERVA DE LUCROS	PATRIMÔNIO LÍQUIDO
SALDO INICIAL EM 31 DE DEZEMBRO 2020				
Lucro Líquido do Exercício	----	----	----	----
(-) Distribuição de Lucros	----	----	----	----
SALDO INICIAL EM 31 DE DEZEMBRO 2020				
Lucro Líquido do Exercício	150.000,00	412.826,57	----	562.826,57
(-) Distribuição de Lucros		(82.565,31)		(82.565,31)
SALDO FINAL EM 31 DE DEZEMBRO DE 2020	150.000,00	330.261,26	----	480.261,26

Imperatriz – Ma., 31 de dezembro de 2020

PRAX DISTRIBUIDORA
 E SERVICOS
 EIRELI:367616730001
 01

Assinado de forma digital
 por PRAX DISTRIBUIDORA E
 SERVICOS
 EIRELI:36761673000101
 Dados: 2021.06.21 10:17:56
 +03'00'

CESAR
 FELIX:10735960879

CESAR FELIX

CPF: 107.359.608-79

Titular

WILLIAM ROMEU
 SANTOS:91502683334

WILLIAM ROMEU SANTOS

CPF: 915.026.833-34 CONTADOR CRC 10434/O - MA

Assinado de forma digital por CESAR
 FELIX:10735960879
 Dados: 2021.06.21 09:23:39 -03'00'

Assinado de forma digital por WILLIAM
 ROMEU SANTOS:91502683334
 Dados: 2021.06.21 09:24:12 -03'00'

**CONSELHO REGIONAL DE CONTABILIDADE DO MARANHÃO****CERTIDÃO DE REGULARIDADE PROFISSIONAL**

O CONSELHO REGIONAL DE CONTABILIDADE DO MARANHÃO CERTIFICA que o profissional identificado no presente documento encontra-se em situação REGULAR neste Regional, apto ao exercício da atividade contábil nesta data, de acordo com as suas prerrogativas profissionais, conforme estabelecido no art. 25 e 26 do Decreto-Lei n.º 9.295/46.

Informamos que a presente certidão não quita nem invalida quaisquer débitos ou infrações que, posteriormente, venham a ser apurados contra o titular deste registro, bem como não atesta a regularidade dos trabalhos técnicos elaborados pelo profissional da Contabilidade.

**CONSELHO REGIONAL DE CONTABILIDADE MA**

Certidão n.º: MA/2022/00000310

Nome: WILLIAM ROMEU SANTOS CPF: 915.026.833-34

CRC/UF n.º MA-010434/O Categoria: CONTADOR

Validade: 24/04/2022

Finalidade: BALANÇO PATRIMONIAL, REGISTRADO NA JUNTA COMERCIAL

Confirme a existência deste documento na página <http://201.33.23.178/spwMA/principal.htm>, mediante número de controle a seguir:

CPF : 915.026.833-34 Controle : 3892.4206.4206.4520

CERTIDÃO SIMPLIFICADA

Sistema Nacional de Registro de Empresas Mercantis - SINREM

Certificamos que as informações abaixo constam dos documentos arquivados nesta Junta Comercial e são vigentes na data da sua expedição.

Nome Empresarial: PRAX - DISTRIBUIDORA & SERVICOS EIRELI		Protocolo: MAC2201700094	
Natureza Jurídica: Empresa Individual de Responsabilidade Limitada (de Natureza Empresária)			
NIRE (Sede) 21600143187	CNPJ 36.761.673/0001-01	Arquivamento do Ato Constitutivo 24/03/2020	Início de Atividade 24/03/2020
Endereço Completo Rua Piaui, Nº 588, ANEXO II; Nova Imperatriz - Imperatriz/MA - CEP 65907-100			
<p>Objeto</p> <p>4649-4/08 - Comércio atacadista de produtos de higiene, limpeza e conservação domiciliar 4669-9/99 - Comércio atacadista de outras máquinas e equipamentos não especificados anteriormente; partes e peças (aparelhos de medida e precisão, aquecedores solares, ar condicionado, condicionadores de ar para uso comercial, bebedouros não residenciais, condicionadores de ar não-residenciais, equipamentos de segurança, equipamentos de combate a incêndios, extintores de incêndio, máquinas e equipamentos para escritório, placas de energia solar, placas de geração de energia elétrica e placas solares fotovoltaicas); 9601-7/01 ? Lavanderias 1813-0/99 - Impressão de material para outros usos (etiquetas, rótulos e adesivos impressos em suporte de plástico ou de outro material) 4761-0/01 - Comércio varejista de livros 3600-6/01 - Captação, tratamento e distribuição de água 3832-7/00 - Recuperação de materiais plásticos 4617-6/00 - Representantes comerciais e agentes do comércio de produtos alimentícios, bebidas e fumo 4618-4/02 - Representantes comerciais e agentes do comércio de instrumentos e materiais odontológico-hospitalares 4618-4/99 - Outros representantes comerciais e agentes do comércio especializado em produtos não especificados anteriormente (artigos de escritório, papeleria, bolas de futebol, joelheiras, tornozeleiras, caneleiras, embalagens de qualquer material, material escolar, papel e papelão, sal mineral e outros alimentos para animais) 4632-0/03 - Comércio atacadista de cereais e leguminosas beneficiados, farinhas, amidos e féculas, com atividade de fracionamento e acondicionamento associada 4635-4/01 - Comércio atacadista de água mineral 4639-7/01 - Comércio atacadista de produtos alimentícios em geral 4639-7/02 - Comércio atacadista de produtos alimentícios em geral, com atividade de fracionamento e acondicionamento associada 4641-9/02 - Comércio atacadista de artigos de cama, mesa e banho 4642-7/01 - Comércio atacadista de artigos do vestuário e acessórios, exceto profissionais e de segurança 4642-7/02 - Comércio atacadista de roupas e acessórios para uso profissional e de segurança do trabalho 4646-0/01 - Comércio atacadista de cosméticos e produtos de perfumaria 4646-0/02 - Comércio atacadista de produtos de higiene pessoal 4649-4/99 - Comércio atacadista de outros equipamentos e artigos de uso pessoal e doméstico não especificados anteriormente (artefatos de borracha para uso residencial, artigos de borracha e plástico para uso doméstico, artigos descartáveis em geral copos, talheres, guardanapos, escovas, espanadores, panelas, talheres, utensílios domésticos, vassouras e embalagens para alimentos preparados e similares) 4651-6/02 - Comércio atacadista de suprimentos para informática 4679-6/04 - Comércio atacadista especializado de materiais de construção não especificados anteriormente (tubos e canos de água, aparelhos sanitários - pia, lavatórios, banheiras e similares, inclusive suas ferragens) 4684-2/99 - Comércio atacadista de outros produtos químicos e petroquímicos não especificados anteriormente (cloro, colorantes, concentrados aromáticos não manipulados para perfumes, essências para uso em alimentos, produtos para limpeza hospitalar e álcool em gel); 4729-6/99 - Comércio varejista de produtos alimentícios em geral ou especializado em produtos alimentícios não especificados anteriormente (cesta básica e alimentos para merenda escolar); 4741-5/00 - Comércio varejista de tintas e materiais para pintura 4742-3/00 - Comércio varejista de material elétrico 4744-0/03 - Comércio varejista de materiais hidráulicos 4753-9/00 - Comércio varejista especializado de eletrodomésticos e equipamentos de áudio e vídeo 4754-7/01 - Comércio varejista de móveis 4761-0/03 - Comércio varejista de artigos de papeleria 4781-4/00 - Comércio varejista de artigos do vestuário e acessórios 4789-0/05 - Comércio varejista de produtos saneantes domissanitários 4930-2/03 - Transporte rodoviário de produtos perigosos 5211-7/99 - Depósitos de mercadorias para terceiros, exceto armazéns gerais e guarda-móveis 6920-6/02 - Atividades de consultoria e auditoria contábil e tributária 8111-7/00 - Serviços combinados para apoio a edifícios, exceto condomínios prediais 8121-4/00 - Limpeza em prédios e em domicílios 8122-2/00 - Imunização e controle de pragas urbanas 8129-0/00 - Atividades de limpeza não especificadas anteriormente (limpeza de praças, ruas e espaço público) 8130-3/00 - Atividades paisagísticas 8220-2/00 - Atividades de teleatendimento 4751-2/01 - Comércio varejista especializado de equipamentos e suprimentos de informática 6621-5/02 - Auditoria e consultoria atuarial 4789-0/01 - Comércio varejista de suvenires, bijuterias e artesanatos 4772-5/00 - Comércio varejista de cosméticos, produtos de perfumaria e de higiene pessoal 4724-5/00 - Comércio varejista de hortifrutigranjeiros 4729-6/02 - Comércio varejista de mercadorias em lojas de conveniência 4782-2/01 - Comércio varejista de calçados 4520-0/05 - Serviços de lavagem, lubrificação e polimento de veículos automotores 4723-7/00 - Comércio varejista de bebidas 4623-1/02 - Comércio atacadista de couros, lãs, peles e outros subprodutos não-comestíveis de origem animal 4623-1/03 - Comércio atacadista de algodão 4623-1/04 - Comércio atacadista de fumo em folha não beneficiado 4623-1/05 - Comércio atacadista de cacau 4623-1/06 - Comércio atacadista de sementes, flores, plantas e gramas 4623-1/07 - Comércio atacadista de sisal 4623-1/08 - Comércio atacadista de matérias-primas agrícolas com atividade de fracionamento e acondicionamento associada 4623-1/09 - Comércio atacadista de alimentos para animais 4623-1/99 - Comércio atacadista de matérias-primas agrícolas não especificadas anteriormente (feijão, arroz, aveia, centelo, milho, trigo)</p>			
Capital R\$ 150.000,00 (cento e cinquenta mil reais) Capital Integralizado R\$ 150.000,00 (cento e cinquenta mil reais)		Porte EPP (Empresa de Pequeno Porte)	Prazo de Duração Indeterminado
Titular Nome CESAR FELIX		CPF 107.359.608-79	Administrador S
		Início do Mandato 17/03/2020	Término do Mandato Indeterminado
Dados do Administrador Nome CESAR FELIX		CPF 107.359.608-79	
		Início do Mandato 17/03/2020	Término do Mandato Indeterminado
Último Arquivamento Data 22/06/2021	Número 20210819669	Ato/eventos 310 / 310 - OUTROS DOCUMENTOS DE INTERESSE DA EMPRESA / EMPRESARIO	Situação ATIVA Status SEM STATUS

CERTIDÃO SIMPLIFICADA

Continuação

Sistema Nacional de Registro de Empresas Mercantis - SINREM

Certificamos que as informações abaixo constam dos documentos arquivados
nesta Junta Comercial e são vigentes na data da sua expedição.

Nome Empresarial: PRAX - DISTRIBUIDORA & SERVICOS EIRELI	Protocolo: MAC2201700094
Natureza Jurídica: Empresa Individual de Responsabilidade Limitada (de Natureza Empresária)	

Esta certidão foi emitida automaticamente em 21/01/2022, às 17:29:25 (horário de Brasília).
Se impressa, verificar sua autenticidade no <https://www.empresafacil.ma.gov.br>, com o código MBGFXPCM.



MAC2201700094

Ricardo Diniz Dias
Secretário Geral

CERTIDÃO ESPECÍFICA

Sistema Nacional de Registro de Empresas Mercantis - SINREM

Certificamos que as informações abaixo constam dos documentos arquivados
nesta Junta Comercial e são vigentes na data da sua expedição.

Certificamos que PRAX - DISTRIBUIDORA & SERVICOS EIRELI encontra-se registrada nesta Junta Comercial, como segue:		Protocolo: MAC2201700139	
NIRE 21600143187 CNPJ 36.761.673/0001-01		Situação ATIVA Status SEM STATUS	
Endereço Completo Piauí, Nº 588, ANEXO II, Nova Imperatriz - Imperatriz/MA - CEP 65907-100			
Arquivamentos Posteriores			
Ato	Número	Data	Descrição
310	20210819669	22/06/2021	OUTROS DOCUMENTOS DE INTERESSE DA EMPRESA / EMPRESARIO
223	20210191538	05/02/2021	BALANCO
223	20200430530	22/06/2020	BALANCO
316	20200225707	24/03/2020	ENQUADRAMENTO DE EMPRESA DE PEQUENO PORTE
091	21600143187	24/03/2020	ATO CONSTITUTIVO

Esta certidão foi emitida automaticamente em 21/01/2022, às 17:29:32 (horário de Brasília).
Se impressa, verificar sua autenticidade no <https://www.empresafacil.ma.gov.br>, com o código T3GEXSUY.

MAC2201700139

Ricardo Diniz Dias
Secretário(a) Geral

CERTIDÃO DE INTEIRO TEOR

Fotocópia de Processo

Sistema Nacional de Registro de Empresas Mercantis - SINREM

Certificamos que as informações abaixo constam dos documentos arquivados
nesta Junta Comercial e são vigentes na data da sua expedição.

Nome Empresarial: PRAX - DISTRIBUIDORA & SERVICOS EIRELI			Protocolo: MAC2201731160	
Natureza Jurídica: Empresa Individual de Responsabilidade Limitada (de Natureza Empresária)				
NIRE:	CNPJ:	Natureza Jurídica:	Último Arquivamento	Número:
21600143187	36761673000101	Empresa Individual de Responsabilidade Limitada (de Natureza Empresária)	Data: 22/06/2021	
Arquivamentos solicitado:				
Número:	Data:	Ato:		
20200225707	24/03/2020	ENQUADRAMENTO DE EMPRESA DE PEQUENO PORTE		

Esta certidão foi emitida pela Junta Comercial em 03/02/2022, às 10:32:13 (horário de Brasília).
Se impressa, verificar sua autenticidade no <https://www.empresafacil.ma.gov.br>, com o código ADUXJKVH.

MAC2201731160

Ricardo Diniz Dias
Secretário Geral