



Ministério da Economia
Secretaria Especial de Desburocratização, Gestão e Governo Digital
Secretaria de Gestão

Sistema de Cadastramento Unificado de Fornecedores - SICAF

Relatório Nível III - Regularidade Fiscal e Trabalhista Federal

Dados do Fornecedor

CNPJ: 39.946.481/0001-68
Razão Social: L D M DOS SANTOS LOCACOES EIRELI
Nome Fantasia: MIRANDA LOCACOES E ASSESSORIA
Situação do Fornecedor: Credenciado Data de Vencimento do Cadastro: 04/03/2022

Dados do Nível

Situação do Nível: Cadastrado

Comprovante de Regularidade da Receita Federal e PGFN

Tipo de Comprovante: Certidão Data de Validade: 24/07/2021
Código de Controle: FAD723A7CF02CABE

Comprovante de Regularidade do FGTS

Tipo de Comprovante: Certidão Data de Validade: 21/03/2021
Código de Controle: 2021022001303212025160

Comprovante de Regularidade do TST

Tipo de Comprovante: Certidão Data de Validade: 05/09/2021
Código de Controle: 83574092021

ATO CONSTITUTIVO DE EMPRESA INDIVIDUAL DE RESPONSABILIDADE LIMITADA – EIRELI

L D M DOS SANTOS LOCAÇÕES EIRELI

Pelo presente instrumento particular de Ato Constitutivo

LAZARO DOMINGOS MIRANDA DOS SANTOS, BRASILEIRO, CASADO(A), Comunhão Parcial, EMPRESARIO, natural da cidade de Fortaleza dos Nogueiras – MA, data de nascimento 06/03/1966, portador da Carteira de Identidade (RG): nº 0493163920139, expedida por SESP/MA em 31/07/2013 e CPF: nº 424.892.703-97, residente e domiciliado na cidade de São Pedro dos Crentes – MA, na AVENIDA CANAA, nº 208, CENTRO, CEP: 65978-000, neste ato representado(a) pelo(a) Procurador(a) **YSLLAYNY ARRUDA DA SILVA**, BRASILEIRA, SOLTEIRA, CONTADOR, natural da cidade de Estreito – MA, data de nascimento 09/05/1996, portador da Carteira de Identidade (RG): nº 0403939820108, expedida por SESP/MA e CPF: nº 606.611.503-05, residente e domiciliado na cidade de São Pedro dos Crentes – MA, na AVENIDA JOSE VIEIRA, nº 519, CENTRO, CEP: 65978-000.

Resolve constituir uma Empresa Individual de Responsabilidade Limitada – EIRELI, mediante as seguintes cláusulas (art. 997, I, CC):

CLÁUSULA I - DO NOME EMPRESARIAL (ART. 997, II e ART. 980-A, §1º, CC)

A empresa adotará como nome empresarial **L D M DOS SANTOS LOCAÇÕES EIRELI**, e usará a expressão **MIRANDA LOCAÇÕES E ASSESSORIA** como nome fantasia.

CLÁUSULA II - DA SEDE (art. 997, II, CC)

A empresa terá sua sede no seguinte endereço: RUA CANAA, nº 208, CENTRO, São Pedro dos Crentes – MA, CEP: 65978000.

CLÁUSULA III - DO OBJETO SOCIAL (art. 997, II, CC)

A empresa terá por objeto o exercício das seguintes atividades econômicas: TRANSPORTE ESCOLAR, COLETA DE RESÍDUOS NÃO-PERIGOSOS, COLETA DE RESÍDUOS PERIGOSOS, LIMPEZA EM PRÉDIOS E EM DOMÍLIOS, LOCAÇÃO DE AUTOMÓVEIS SEM CONDUTOR, ALUGUEL DE MÁQUINAS E EQUIPAMENTOS AGRÍCOLAS SEM OPERADOR, OBRAS DE URBANIZAÇÃO - RUAS, PRAÇAS E CALÇADAS, SERVIÇOS DE PINTURA DE EDIFÍCIOS EM GERAL, PINTURA PARA SINALIZAÇÃO EM PISTAS RODOVIÁRIAS E AEROPORTOS, CONSTRUÇÃO DE REDES DE ABASTECIMENTO DE ÁGUA, COLETA DE ESGOTO E CONSTRUÇÕES CORRELATAS, EXCETO OBRAS DE IRRIGAÇÃO, PERFURAÇÃO E CONSTRUÇÃO DE POÇOS DE ÁGUA, PREPARAÇÃO DE CANTEIRO E LIMPEZA DE TERRENO,

Parágrafo único. Em estabelecimento eleito como Sede (Matriz) será(ão) exercida(s) a(s) atividade(s) de TRANSPORTE ESCOLAR, COLETA DE RESÍDUOS NÃO-PERIGOSOS, COLETA DE RESÍDUOS PERIGOSOS, LIMPEZA EM PRÉDIOS E EM DOMÍLIOS, LOCAÇÃO DE AUTOMÓVEIS SEM CONDUTOR, ALUGUEL DE MÁQUINAS E EQUIPAMENTOS AGRÍCOLAS SEM OPERADOR, OBRAS DE URBANIZAÇÃO - RUAS, PRAÇAS E CALÇADAS, SERVIÇOS DE PINTURA DE EDIFÍCIOS EM GERAL, PINTURA PARA SINALIZAÇÃO EM PISTAS RODOVIÁRIAS E AEROPORTOS, CONSTRUÇÃO DE REDES DE ABASTECIMENTO DE ÁGUA, COLETA DE ESGOTO E CONSTRUÇÕES CORRELATAS, EXCETO OBRAS DE IRRIGAÇÃO, PERFURAÇÃO E CONSTRUÇÃO DE POÇOS DE ÁGUA, PREPARAÇÃO DE CANTEIRO E LIMPEZA DE TERRENO,.

E exercerá as seguintes atividades:

- CNAE Nº 4924-8/00 - Transporte escolar
- CNAE Nº 4213-8/00 - Obras de urbanização - ruas, praças e calçadas
- CNAE Nº 3811-4/00 - Coleta de resíduos não-perigosos
- CNAE Nº 3812-2/00 - Coleta de resíduos perigosos
- CNAE Nº 4211-1/02 - Pintura para sinalização em pistas rodovárias e aeroportos
- CNAE Nº 4222-7/01 - Construção de redes de abastecimento de água, coleta de esgoto e construções correlatas, exceto obras de irrigação
- CNAE Nº 4311-8/02 - Preparação de canteiro e limpeza de terreno
- CNAE Nº 4330-4/04 - Serviços de pintura de edifícios em geral
- CNAE Nº 4399-1/05 - Perfuração e construção de poços de água
- CNAE Nº 7711-0/00 - Locação de automóveis sem condutor
- CNAE Nº 7731-4/00 - Aluguel de máquinas e equipamentos agrícolas sem operador
- CNAE Nº 8121-4/00 - Limpeza em prédios e em domicílios

ATO CONSTITUTIVO DE EMPRESA INDIVIDUAL DE RESPONSABILIDADE LIMITADA – EIRELI

L D M DOS SANTOS LOCAÇÕES EIRELI

CLÁUSULA IV - DO INÍCIO DAS ATIVIDADES E PRAZO DE DURAÇÃO (art. 53, III, F, Decreto nº 1.800/96)

A empresa iniciará suas atividades em 27/11/2020 e seu prazo de duração será por tempo indeterminado.

CLÁUSULA V - DO CAPITAL (ART. 997, III e IV e ART. 1.052 e 1.055, CC)

O capital será de R\$ 110.000,00 (cento e dez mil reais), totalmente subscrito e integralizado, neste ato, da seguinte forma: R\$ 110.000,00 (cento e dez mil reais) em moeda corrente no País

CLÁUSULA VI - DA ADMINISTRAÇÃO (ART. 997, VI, CC)

A administração será exercida pelo titular LAZARO DOMINGOS MIRANDA DOS SANTOS, que representará legalmente a empresa e poderá praticar todo e qualquer ato de gestão pertinentes ao objeto.

CLÁUSULA VII - DO BALANÇO PATRIMONIAL (art. 1.065, CC)

Ao término de cada exercício, em 31 de Dezembro, o administrador prestará contas justificadas de sua administração, procedendo à elaboração do inventário, do balanço patrimonial e do balanço de resultado econômico, cabendo ao empresário, os lucros ou perdas apurados.

CLÁUSULA VIII - DECLARAÇÃO DE DESIMPEDIMENTO DE ADMINISTRADOR (art. 1.011, § 1º CC e art. 37, II da Lei nº 8.934 de 1994)

O Administrador declara, sob as penas da lei, de que não está impedido de exercer a administração da empresa, por lei especial, ou em virtude de condenação criminal, ou por se encontrar sob os efeitos dela, a pena que vede, ainda que temporariamente, o acesso a cargos públicos, ou por crime falimentar, de prevaricação, peita ou suborno, concussão, peculato, ou contra a economia popular, contra o sistema financeiro nacional, contra normas de defesa da concorrência, contra as relações de consumo, fed pública, ou a propriedade.

CLÁUSULA IX - DA DECLARAÇÃO DE NÃO PARTICIPAÇÃO EM OUTRA EIRELI (art. 980-A, § 2º CC)

O titular da empresa declara, sob as penas da lei, que não figura como titular de nenhuma outra empresa individual de responsabilidade limitada.

CLÁUSULA X - DO PRÓ LABORE

Titular poderá fixar uma retirada mensal, a título de pró labore, observadas as disposições regulamentares pertinentes.

CLÁUSULA XI - DO FALECIMENTO (art. 1.028, CC)

Falecendo o titular, seus sucessores poderão continuar o exercício da empresa. Não sendo possível ou inexistindo interesse na continuidade, o valor de seus haveres será apurado e liquidado com base na situação patrimonial da empresa, à data da resolução, verificada em balanço especialmente levantado.

CLÁUSULA XII - DA INTERDIÇÃO (art. 974, § 3º CC)

Sendo interditado o titular, ele poderá continuar o exercício da empresa, desde que não seja devidamente representado ou assistido, conforme o grau de sua incapacidade, e que a administração da empresa caiba a terceiro não impedido.

E, por estar assim constituído, assino o presente instrumento.

São Pedro dos Montes - MA, 27 de novembro de 2020

LAZARO DOMINGOS MIRANDA DOS SANTOS
Titular/Administrador/Representado
Representante: JYSSLAYNE ARRUDA DA SILVA



ASSINATURA ELETRÔNICA

Certificamos que o ato da empresa L D M DOS SANTOS LOCACOES EIRELI consta assinado digitalmente por:

IDENTIFICAÇÃO DO(S) ASSINANTE(S)	
CPF	Nome
60661150305	YSLLAYNY ARRUDA DA SILVA

CERTIFICO O REGISTRO EM 28/11/2020 14:15 SOB Nº 21600170150.
PROTOCOLO: 201124473 DE 28/11/2020.
CÓDIGO DE VERIFICAÇÃO: 1200587-133. CNPJ DA SEDE: 39946481000158
NIRE: 21600170150. COM EFEITOS DO REGISTRO EM: 27/11/2020.
L D M DOS SANTOS LOCACOES EIRELI

JUCEMA

LÍLIAN THERESA RODRIGUES MENDONÇA
SECRETÁRIA-GERAL
empresafacil.ma.gov.br

A validade deste documento, se impresso, fica sujeita à comprovação de sua autenticidade nos respectivos portais, informando-se os respectivos códigos de verificação.

INSTRUMENTO DE ALTERAÇÃO DE EMPRESA INDIVIDUAL DE RESPONSABILIDADE LIMITADA – EIRELI

L D M DOS SANTOS LOCAÇÕES EIRELI

Pelo presente instrumento particular Constitutivo:

LAZARO DOMINGOS MIRANDA DOS SANTOS, BRASILEIRO, CASADO(A), Comunhão Parcial, EMPRESARIO, natural da cidade de Fortaleza dos Nogueiras – MA, data de nascimento 06/03/1966, portador da Carteira de Identidade (RG): nº 0493163920139, expedida por SESP/MA em 31/07/2013 e CPF: nº 424.892.703-97, residente e domiciliado na cidade de São Pedro dos Crentes - MA, na AVENIDA CANAA nº 208, CENTRO, CEP: 65978-000.

A empresa **L D M DOS SANTOS LOCAÇÕES EIRELI**, sob NIRE 21-600170150 RUA CANAA, nº 208, CENTRO, São Pedro dos Crentes - MA, CEP: 65978000, devidamente inscrita no Cadastro Nacional de Pessoa Jurídica sob nº39.946.481/001-68 tem entre si, justo e contratado a alteração mediante as condições estabelecidas nas cláusulas seguintes:

CLÁUSULA I - DO OBJETO SOCIAL (art. 997, II, CC)

A empresa terá por objeto o exercício das seguintes atividades econômica: TRANSPORTE ESCOLAR, COLETA DE RESÍDUOS NÃO-PERIGOSOS, COLETA DE RESÍDUOS PERIGOSOS, LIMPEZA EM PRÉDIOS E EM DOMICÍLIOS, LOCAÇÃO DE AUTOMÓVEIS SEM CONDUTOR, ALUGUEL DE MÁQUINAS E EQUIPAMENTOS AGRÍCOLAS SEM OPERADOR, OBRAS DE URBANIZAÇÃO - RUAS, PRAÇAS E CALÇADAS, SERVIÇOS DE PINTURA DE EDIFÍCIOS EM GERAL, PINTURA PARA SINALIZAÇÃO EM PISTAS RODOVIÁRIAS E AEROPORTOS, CONSTRUÇÃO DE REDES DE ABASTECIMENTO DE ÁGUA, COLETA DE ESGOTO E CONSTRUÇÕES CORRELATAS, EXCETO OBRAS DE IRRIGAÇÃO, PERFURAÇÃO E CONSTRUÇÃO DE POÇOS DE ÁGUA, PREPARAÇÃO DE CANTEIRO E LIMPEZA DE TERRENO, TRANSPORTE RODOVIÁRIO COLETIVO DE PASSAGEIRO, SOB REGIME DE FRETAMENTO MUNICIPAL SERVIÇO DE TRANSPORTE DE PASSAGEIROS - LOCAÇÃO DE AUTOMÓVEIS COM MOTORISTA, TRANSPORTE RODOVIÁRIO DE CARGA, EXCETO PRODUTOS PERIGOSOS E MUDANÇAS, MUNICIPAL, TRANSPORTE RODOVIÁRIO COLETIVO DE PASSAGEIROS, COM ITINERÁRIO FIXO, INTERESTADUAL, LOCAÇÃO DE OUTROS MEIOS DE TRANSPORTE NÃO ESPECIFICADOS ANTERIORMENTE, SEM CONDUTOR, LOCAÇÃO DE OUTROS MEIOS DE TRANSPORTE NÃO ESPECIFICADOS ANTERIORMENTE, SEM CONDUTOR, TRANSPORTE RODOVIÁRIO COLETIVO DE PASSAGEIRO, SOB REGIME DE FRETAMENTO MUNICIPAL, TRANSPORTE RODOVIÁRIO COLETIVO DE PASSAGEIROS COM ITINERÁRIO FIXO, INTERESTADUAL, TRANSPORTE RODOVIÁRIO DE CARGA, EXCETO PRODUTOS PERIGOSOS E MUDANÇAS, INTERMUNICIPAL, INTERESTADUAL E INTERNACIONAL, CONCESSIONARIAS DE RODOVIAS, PONTES, TUNEIS E SERVIÇOS RELACIONADOS, IMUNIZAÇÃO E CONTROLE DE PRAGAS URBANAS, SERVIÇO DE PULVERIZAÇÃO E CONTROLE DE PRAGAS AGRÍCOLAS.

Parágrafo único. Em estabelecimento eleito como Sede (Matriz) será(ão) exercida(s) a(s) atividade(s) de TRANSPORTE ESCOLAR, COLETA DE RESÍDUOS NÃO-PERIGOSOS, COLETA DE RESÍDUOS PERIGOSOS, LIMPEZA EM PRÉDIOS E EM DOMICÍLIOS, LOCAÇÃO DE AUTOMÓVEIS SEM CONDUTOR, ALUGUEL DE MÁQUINAS E EQUIPAMENTOS AGRÍCOLAS SEM OPERADOR, OBRAS DE URBANIZAÇÃO - RUAS, PRAÇAS E CALÇADAS, SERVIÇOS DE PINTURA DE EDIFÍCIOS EM GERAL, PINTURA PARA SINALIZAÇÃO EM PISTAS RODOVIÁRIAS E AEROPORTOS, CONSTRUÇÃO DE REDES DE ABASTECIMENTO DE ÁGUA, COLETA DE ESGOTO E CONSTRUÇÕES CORRELATAS, EXCETO OBRAS DE IRRIGAÇÃO, PERFURAÇÃO E CONSTRUÇÃO DE POÇOS DE ÁGUA, PREPARAÇÃO DE CANTEIRO E LIMPEZA DE TERRENO, TRANSPORTE RODOVIÁRIO COLETIVO DE PASSAGEIRO, SOB REGIME DE FRETAMENTO MUNICIPAL SERVIÇO DE TRANSPORTE DE PASSAGEIROS - LOCAÇÃO DE AUTOMÓVEIS COM MOTORISTA, SERVIÇO DE TRANSPORTE DE PASSAGEIROS - LOCAÇÃO DE AUTOMÓVEIS COM MOTORISTA, TRANSPORTE RODOVIÁRIO DE CARGA, EXCETO PRODUTOS PERIGOSOS E MUDANÇAS, MUNICIPAL, TRANSPORTE RODOVIÁRIO COLETIVO DE PASSAGEIROS, COM ITINERÁRIO FIXO, INTERESTADUAL, LOCAÇÃO DE OUTROS MEIOS DE TRANSPORTE NÃO ESPECIFICADOS ANTERIORMENTE, SEM CONDUTOR, LOCAÇÃO DE OUTROS MEIOS DE TRANSPORTE NÃO ESPECIFICADOS ANTERIORMENTE, SEM CONDUTOR, IMUNIZAÇÃO E CONTROLE DE PRAGAS URBANAS, SERVIÇO DE PULVERIZAÇÃO E CONTROLE DE PRAGAS AGRÍCOLAS. E exercerá as seguintes atividades:

CNAE Nº 4924-8/00 - Transporte escolar

CNAE Nº 4213-8/00 - Obras de urbanização - ruas, praças e calçadas

CNAE Nº 3811-4/00 - Coleta de resíduos não-perigosos

CNAE Nº 3812-2/00 - Coleta de resíduos perigosos

CNAE Nº 4211-1/02 - Pintura para sinalização em pistas rodoviárias e aeroportos

CNAE Nº 4222-7/01 - Construção de redes de abastecimento de água, coleta de esgoto e construções correlatas, exceto obras de irrigação

CNAE Nº 4311-8/02 - Preparação de canteiro e limpeza de terreno

CNAE Nº 4330-4/04 - Serviços de pintura de edifícios em geral

CNAE Nº 4399-1/05 - Perfuração e construção de poços de água

CNAE Nº 7711-0/00 - Locação de automóveis sem condutor

CNAE Nº 7731-4/00 - Aluguel de máquinas e equipamentos agrícolas sem operador

CNAE Nº 8121-4/00 - Limpeza em prédios e em domicílios

CNAE Nº 7719-5/99 - Locação de outros meios de transporte não especificados anteriormente, sem condutor

CNAE Nº 4929-9/01 Transporte rodoviário coletivo de passageiro, sob regime de fretamento municipal

CNAE Nº 4923-0/02 - Serviço de transporte de passageiros - locação de automóveis com motorista

CNAE Nº 4930-2/01 - Transporte rodoviário de carga, exceto produtos perigosos e mudanças, municipal

CNAE Nº 4922-1/02 - Transporte rodoviário coletivo de passageiros, com itinerário fixo, interestadual

CNAE Nº 5221-4/00 - Concessionárias de rodovias, pontes, túneis e serviços relacionados

CNAE Nº 4212-0/00 - Construção de obras-de-arte especiais
CNAE Nº 4930-2/02- Transporte rodoviário de carga, exceto produtos perigosos e mudanças, intermunicipal, interestadual e internacional
CNAE Nº 8122-2/00 - Imunização e controle de pragas urbanas
CNAE Nº 0161-0/01 - Serviço de pulverização e controle de pragas agrícolas

CLÁUSULA II - DO NOME EMPRESARIAL (ART. 997, II e ART. 980-A, §1º, CC)

A empresa tem como nome empresarial: **L D M DOS SANTOS LOCAÇÕES EIRELI**, e usará a expressão **MIRANDA LOCACOES E ASSESSORIA** como nome fantasia.

CLÁUSULA III - DA SEDE (art. 997, II, CC)

A empresa tem sua sede no seguinte endereço: **RUA CANAA, nº 208, CENTRO, São Pedro dos Crentes - MA, CEP: 65978000**.em moeda corrente do País

CLÁUSULA IV - DO CAPITAL (ART. 997, III e IV e ART. 1.052 e 1.055, CC)

O capital é de R\$ 110.000,00 (cento e dez mil reais), totalmente subscrito e integralizado, da seguinte forma: R\$ 110.000,00 (cento e dez mil reais)em moeda corrente no País

CLÁUSULA V - DECLARAÇÃO DE DESIMPEDIMENTO DE ADMINISTRADOR (art. 1.011, § 1º CC e art. 37, II da Lei nº 8.934 de 1994)

O Administrador declara, sob as penas da lei, de que não está impedido de exercer a administração da empresa, por lei especial, ou em virtude de condenação criminal, ou por se encontrar sob os efeitos dela, a pena que vede, ainda que temporariamente, o acesso a cargos públicos; ou por crime falimentar, de prevaricação, peita ou suborno, concussão, peculato, ou contra a economia popular, contra o sistema financeiro nacional, contra normas de defesa da concorrência, contra as relações de consumo, fé pública, ou a propriedade.

CLÁUSULA VI - DA DECLARAÇÃO DE NÃO PARTICIPAÇÃO EM OUTRA EIRELI (art. 980-A, § 2º CC)

O titular da empresa declara, sob as penas da lei, que não figura como titular de nenhuma outra empresa individual de responsabilidade limitada.

E, por estar assim constituído, assino o presente instrumento.

São Pedro dos Crentes- MA, 16 de Fevereiro de 2021.

Lazaro Domingos Miranda dos Santos
Empresário

**ASSINATURA ELETRÔNICA**

Certificamos que o ato da empresa L D M DOS SANTOS LOCAÇÕES EIRELI consta assinado digitalmente por:

IDENTIFICAÇÃO DO(S) ASSINANTE(S)	
CPF	Nome
42489270397	LAZARO DOMINGOS MIRANDA DOS SANTOS

JUCEMA

CERTIFICO O REGISTRO EM 24/02/2021 10:11 SOB Nº 20210271990.
PROTOCOLO: 210271990 DE 23/02/2021.
CÓDIGO DE VERIFICAÇÃO: 12101241508. CNPJ DA SEDE: 39946481000168.
NIRE: 21600170150 COM EFEITOS DO REGISTRO EM: 22/02/2021.
L D M DOS SANTOS LOCAÇÕES EIRELI

LÍLIAN THERESA RODRIGUES MENDONÇA
SECRETÁRIA-GERAL

www.empresafacil.ma.gov.br

A validade deste documento, se impresso, fica sujeita à comprovação de sua autenticidade nos respectivos portais,
informando seus respectivos códigos de verificação.

INSTRUMENTO DE ALTERAÇÃO DE EMPRESA INDIVIDUAL DE RESPONSABILIDADE LIMITADA – EIRELI

L D M DOS SANTOS LOCAÇÕES EIRELI

Pelo presente instrumento particular Constitutivo:

LAZARO DOMINGOS MIRANDA DOS SANTOS, BRASILEIRO, CASADO(A), Comunhão Parcial, EMPRESARIO, natural da cidade de Fortaleza dos Nogueiras – MA, data de nascimento 06/03/1966, portador da Carteira de Identidade (RG): nº 0493163920139, expedida por SESP/MA em 31/07/2013 e CPF: nº 424.892.703-97, residente e domiciliado na cidade de São Pedro dos Crentes - MA, na AVENIDA CANAA, nº 208, CENTRO, CEP: 65978-000.

A empresa **L D M DOS SANTOS LOCAÇÕES EIRELI**, sob NIRE 21-600170150 UA CANAA, nº 208, CENTRO, São Pedro dos Crentes - MA, CEP: 65978000., devidamente inscrita no Cadastro Nacional de Pessoa Jurídica sob nº39.946.481/001-68 tem entre si, justo e contratado a alteração mediante as condições estabelecidas nas cláusulas seguintes:

CLÁUSULA I - DO OBJETO SOCIAL (art. 997, II, CC)

A empresa terá por objeto o exercício das seguintes atividades econômica: TRANSPORTE ESCOLAR, COLETA DE RESÍDUOS NÃO-PERIGOSOS, COLETA DE RESÍDUOS PERIGOSOS, LIMPEZA EM PRÉDIOS E EM DOMICÍLIOS, LOCAÇÃO DE AUTOMÓVEIS SEM CONDUTOR, ALUGUEL DE MÁQUINAS E EQUIPAMENTOS AGRÍCOLAS SEM OPERADOR, OBRAS DE URBANIZAÇÃO - RUAS, PRAÇAS E CALÇADAS, SERVIÇOS DE PINTURA DE EDIFÍCIOS EM GERAL, PINTURA PARA SINALIZAÇÃO EM PISTAS RODOVIÁRIAS E AEROPORTOS, CONSTRUÇÃO DE REDES DE ABASTECIMENTO DE ÁGUA, COLETA DE ESGOTO E CONSTRUÇÕES CORRELATAS, EXCETO OBRAS DE IRRIGAÇÃO, PERFURAÇÃO E CONSTRUÇÃO DE POÇOS DE ÁGUA, PREPARAÇÃO DE CANTEIRO E LIMPEZA DE TERRENO, TRANSPORTE RODOVIÁRIO COLETIVO DE PASSAGEIRO, SOB REGIME DE FRETAMENTO MUNICIPAL SERVIÇO DE TRANSPORTE DE PASSAGEIROS - LOCAÇÃO DE AUTOMÓVEIS COM MOTORISTA, TRANSPORTE RODOVIÁRIO DE CARGA, EXCETO PRODUTOS PERIGOSOS E MUDANÇAS, MUNICIPAL, TRANSPORTE RODOVIÁRIO COLETIVO DE PASSAGEIROS, COM ITINERÁRIO FIXO, INTERESTADUAL, LOCAÇÃO DE OUTROS MEIOS DE TRANSPORTE NÃO ESPECIFICADOS ANTERIORMENTE, SEM CONDUTOR, LOCAÇÃO DE OUTROS MEIOS DE TRANSPORTE NÃO ESPECIFICADOS ANTERIORMENTE, SEM CONDUTOR, TRANSPORTE RODOVIÁRIO COLETIVO DE PASSAGEIRO, SOB REGIME DE FRETAMENTO MUNICIPAL, TRANSPORTE RODOVIÁRIO COLETIVO DE PASSAGEIROS COM ITINERÁRIO FIXO, INTERESTADUAL, TRANSPORTE RODOVIÁRIO DE CARGA, EXCETO PRODUTOS PERIGOSOS E MUDANÇAS, INTERMUNICIPAL, INTERESTADUAL E INTERNACIONAL, CONCESSIONARIAS DE RODOVIAS, PONTES, TUNEIS E SERVIÇOS RELACIONADOS.

Parágrafo único. Em estabelecimento eleito como Sede (Matriz) será(ão) exercida(s) a(s) atividade(s) de TRANSPORTE ESCOLAR, COLETA DE

RESÍDUOS NÃO-PERIGOSOS, COLETA DE RESÍDUOS PERIGOSOS, LIMPEZA EM PRÉDIOS E EM DOMICÍLIOS, LOCAÇÃO DE AUTOMÓVEIS SEM CONDUTOR, ALUGUEL DE MÁQUINAS E EQUIPAMENTOS AGRÍCOLAS SEM OPERADOR, OBRAS DE URBANIZAÇÃO - RUAS, PRAÇAS E CALÇADAS, SERVIÇOS DE PINTURA DE EDIFÍCIOS EM GERAL, PINTURA PARA SINALIZAÇÃO EM PISTAS RODOVIÁRIAS E AEROPORTOS, CONSTRUÇÃO DE REDES DE ABASTECIMENTO DE ÁGUA, COLETA DE ESGOTO E CONSTRUÇÕES CORRELATAS, EXCETO OBRAS DE IRRIGAÇÃO, PERFURAÇÃO E CONSTRUÇÃO DE POÇOS DE ÁGUA, PREPARAÇÃO DE CANTEIRO E LIMPEZA DE TERRENO, TRANSPORTE RODOVIÁRIO COLETIVO DE PASSAGEIRO, SOB REGIME DE FRETAMENTO MUNICIPAL SERVIÇO DE TRANSPORTE DE PASSAGEIROS - LOCAÇÃO DE AUTOMÓVEIS COM MOTORISTA, SERVIÇO DE TRANSPORTE DE PASSAGEIROS - LOCAÇÃO DE AUTOMÓVEIS COM MOTORISTA, TRANSPORTE RODOVIÁRIO DE CARGA, EXCETO PRODUTOS PERIGOSOS E MUDANÇAS, MUNICIPAL, TRANSPORTE RODOVIÁRIO COLETIVO DE PASSAGEIROS, COM ITINERÁRIO FIXO, INTERESTADUAL, LOCAÇÃO DE OUTROS MEIOS DE TRANSPORTE NÃO ESPECIFICADOS ANTERIORMENTE, SEM CONDUTOR, LOCAÇÃO DE OUTROS MEIOS DE TRANSPORTE NÃO ESPECIFICADOS ANTERIORMENTE, SEM CONDUTOR .E exercerá as seguintes atividades

CNAE Nº 4924-8/00 - Transporte escolar

CNAE Nº 4213-8/00 - Obras de urbanização - ruas, praças e calçadas

CNAE Nº 3811-4/00 - Coleta de resíduos não-perigosos

CNAE Nº 3812-2/00 - Coleta de resíduos perigosos

CNAE Nº 4211-1/02 - Pintura para sinalização em pistas rodoviárias e aeroportos

CNAE Nº 4222-7/01 - Construção de redes de abastecimento de água, coleta de esgoto e construções correlatas, exceto obras de irrigação

CNAE Nº 4311-8/02 - Preparação de canteiro e limpeza de terreno

CNAE Nº 4330-4/04 - Serviços de pintura de edifícios em geral

CNAE Nº 4399-1/05 - Perfuração e construção de poços de água

CNAE Nº 7711-0/00 - Locação de automóveis sem condutor

CNAE Nº 7731-4/00 - Aluguel de máquinas e equipamentos agrícolas sem operador

CNAE Nº 8121-4/00 - Limpeza em prédios e em domicílios

CNAE Nº 7719-5/99 - Locação de outros meios de transporte não especificados anteriormente, sem condutor

CNAE Nº 4929-9/01 Transporte rodoviário coletivo de passageiro, sob regime de fretamento municipal

CNAE Nº 4923-0/02 - Serviço de transporte de passageiros - locação de automóveis com motorista

CNAE Nº 4930-2/01 - Transporte rodoviário de carga, exceto produtos perigosos e mudanças, municipal

CNAE Nº 4922-1/02 - Transporte rodoviário coletivo de passageiros, com itinerário fixo, interestadual

CNAE Nº 5221-4/00 - Concessionárias de rodovias, pontes, túneis e serviços relacionados

CNAE Nº 4212-0/00 - Construção de obras-de-arte especiais

CNAE Nº 4930-2/02- Transporte rodoviário de carga, exceto produtos perigosos e mudanças, intermunicipal, interestadual e internacional

CLÁUSULA II - DO NOME EMPRESARIAL (ART. 997, II e ART. 980-A, §1º, CC)

A empresa tem como nome empresarial: **L D M DOS SANTOS LOCAÇÕES EIRELI**, e usará a expressão **MIRANDA LOCACOES E ASSESSORIA** como nome fantasia.

CLÁUSULA III - DA SEDE (art. 997, II, CC)

A empresa tem sua sede no seguinte endereço: **RUA CANAA, nº 208, CENTRO, São Pedro dos Crentes - MA, CEP: 65978000**.em moeda corrente do País

CLÁUSULA IV - DO CAPITAL (ART. 997, III e IV e ART. 1.052 e 1.055, CC)

O capital é de R\$ 110.000,00 (cento e dez mil reais), totalmente subscrito e integralizado, da seguinte forma: R\$ 110.000,00 (cento e dez mil reais)em moeda corrente no País

CLÁUSULA V - DECLARAÇÃO DE DESIMPEDIMENTO DE ADMINISTRADOR (art. 1.011, § 1º CC e art. 37, II da Lei nº 8.934 de 1994)

O Administrador declara, sob as penas da lei, de que não está impedido de exercer a administração da empresa, por lei especial, ou em virtude de condenação criminal, ou por se encontrar sob os efeitos dela, a pena que vede, ainda que temporariamente, o acesso a cargos públicos; ou por crime falimentar, de prevaricação, peita ou suborno, concussão, peculato, ou contra a economia popular, contra o sistema financeiro nacional, contra normas de defesa da concorrência, contra as relações de consumo, fé pública, ou a propriedade.

CLÁUSULA VI - DA DECLARAÇÃO DE NÃO PARTICIPAÇÃO EM OUTRA EIRELI (art. 980-A, § 2º CC)

O titular da empresa declara, sob as penas da lei, que não figura como titular de nenhuma outra empresa individual de responsabilidade limitada.

E, por estar assim constituído, assino o presente instrumento.

São Pedro dos Crentes- MA, 16 de Fevereiro de 2021.

Lazaro Domingos Miranda dos Santos
Empresário

**ASSINATURA ELETRÔNICA**

Certificamos que o ato da empresa L D M DOS SANTOS LOCAÇÕES EIRELI consta assinado digitalmente por:

IDENTIFICAÇÃO DO(S) ASSINANTE(S)	
CPF	Nome
42489270397	LAZARO DOMINGOS MIRANDA DOS SANTOS

JUCEMA

CERTIFICO O REGISTRO EM 16/02/2021 16:06 SOB Nº 20210224746.
PROTOCOLO: 210224746 DE 13/02/2021.
CÓDIGO DE VERIFICAÇÃO: 12101056190. CNPJ DA SEDE: 39946481000169.
NIRE: 21600170150. COM EFEITOS DO REGISTRO EM: 12/02/2021.
L D M DOS SANTOS LOCAÇÕES EIRELI

LÍLIAN THERESA RODRIGUES MENDONÇA

SECRETÁRIA-GERAL

www.empresafacil.ma.gov.br

A validade deste documento, se impresso, fica sujeita à comprovação de sua autenticidade nos respectivos portais, informando seus respectivos códigos de verificação.

MINISTÉRIO DA FAZENDA
Secretaria de Receita Federal

CPF - CADASTRO DE PESSOAS FÍSICAS

Nome
LAZARO DOMINGOS MIRANDA DOS SANTOS

Nº de inscrição
424892703-97

Data do Nascimento
08/03/66



REPÚBLICA FEDERATIVA DO BRASIL

RESUMO DO REGISTRO

LAZARO DOMINGOS MIRANDA DOS SANTOS

CPF 424892703-97

DATA DO NASCIMENTO 08/03/66

ASSINATURA DO DETENTOR

ALTERAÇÃO DO REGISTRO

CARTEIRA DE IDENTIDADE

Este documento é o comprovante de inscrição no CADASTRO DE PESSOAS FÍSICAS - CPF, emitido e assinado por autoridade, sendo nos casos previstos na legislação vigente.

Assinatura
Lauro Domingos Miranda dos Santos

LAZARO DOMINGOS MIRANDA DOS SANTOS

VÁLIDO EM TODO O TERRITÓRIO NACIONAL

Emitido em : **21/08/97**

VÁLIDO EM TODO O TERRITÓRIO NACIONAL

REGISTRO 049316392013-9

DATA DO REGISTRO 31/07/2013

LAZARO DOMINGOS MIRANDA DOS SANTOS

BENEDITO COELHO DOS SANTOS E MARGARIDA MIRANDA DOS SANTOS

NACIONALIDADE DOS NOGUEIRAS - MA

DATA DO NASCIMENTO 06/03/1966

CPF 424892703-97

RG ANTERIOR 0000001520540

VIA-01

ASSINATURA DO DETENTOR

LENIZIIDE 200803



REPÚBLICA FEDERATIVA DO BRASIL
CADASTRO NACIONAL DA PESSOA JURÍDICA

NÚMERO DE INSCRIÇÃO 39.946.481/0001-68 MATRIZ	COMPROVANTE DE INSCRIÇÃO E DE SITUAÇÃO CADASTRAL	DATA DE ABERTURA 28/11/2020
------------------------------------------------------------	-----------------------------------------------------	---------------------------------------

NOME EMPRESARIAL
L D M DOS SANTOS LOCACOES EIRELI

TÍTULO DO ESTABELECIMENTO (NOME DE FANTASIA)
MIRANDA LOCACOES E ASSESSORIA

PORTE
EPP

CÓDIGO E DESCRIÇÃO DA ATIVIDADE ECONÔMICA PRINCIPAL
49.24-8-00 - Transporte escolar

CÓDIGO E DESCRIÇÃO DAS ATIVIDADES ECONÔMICAS SECUNDÁRIAS

- 38.11-4-00 - Coleta de resíduos não-perigosos
- 38.12-2-00 - Coleta de resíduos perigosos
- 42.11-1-02 - Pintura para sinalização em pistas rodoviárias e aeroportos
- 42.12-0-00 - Construção de obras de arte especiais
- 42.13-8-00 - Obras de urbanização - ruas, praças e calçadas
- 42.22-7-01 - Construção de redes de abastecimento de água, coleta de esgoto e construções correlatas, exceto obras de irrigação
- 43.11-8-02 - Preparação de canteiro e limpeza de terreno
- 43.30-4-04 - Serviços de pintura de edifícios em geral
- 43.99-1-05 - Perfuração e construção de poços de água
- 49.23-0-02 - Serviço de transporte de passageiros - locação de automóveis com motorista
- 49.30-2-01 - Transporte rodoviário de carga, exceto produtos perigosos e mudanças, municipal.
- 49.30-2-02 - Transporte rodoviário de carga, exceto produtos perigosos e mudanças, intermunicipal, interestadual e internacional
- 52.21-4-00 - Concessionárias de rodovias, pontes, túneis e serviços relacionados
- 77.11-0-00 - Locação de automóveis sem condutor
- 77.19-5-99 - Locação de outros meios de transporte não especificados anteriormente, sem condutor
- 77.31-4-00 - Aluguel de máquinas e equipamentos agrícolas sem operador
- 81.21-4-00 - Limpeza em prédios e em domicílios

CÓDIGO E DESCRIÇÃO DA NATUREZA JURÍDICA
230-5 - Empresa Individual de Responsabilidade Limitada (de Natureza Empresári

LOGRADOURO
R CANAA

NÚMERO
208

COMPLEMENTO

CEP
65.978-000

BAIRRO/DISTRITO
CENTRO

MUNICÍPIO
SAO PEDRO DOS CRENTES

UF
MA

ENDEREÇO ELETRÔNICO
SERVICONSPC@GMAIL.COM

TELEFONE
(99) 8263-2038

ENTE FEDERATIVO RESPONSÁVEL (EFR)

SITUAÇÃO CADASTRAL
ATIVA

DATA DA SITUAÇÃO CADASTRAL
28/11/2020

MOTIVO DE SITUAÇÃO CADASTRAL

SITUAÇÃO ESPECIAL

DATA DA SITUAÇÃO ESPECIAL

Aprovado pela Instrução Normativa RFB nº 1.863, de 27 de dezembro de 2018.

Emitido no dia **22/02/2021** às **11:48:59** (data e hora de Brasília).

Página: 1/1



MINISTÉRIO DA FAZENDA
Secretaria da Receita Federal do Brasil
Procuradoria-Geral da Fazenda Nacional

CERTIDÃO NEGATIVA DE DÉBITOS RELATIVOS AOS TRIBUTOS FEDERAIS E À DÍVIDA ATIVA DA UNIÃO

Nome: **L D M DOS SANTOS LOCACOES EIRELI**
CNPJ: **39.946.481/0001-68**

Ressalvado o direito de a Fazenda Nacional cobrar e inscrever quaisquer dívidas de responsabilidade do sujeito passivo acima identificado que vierem a ser apuradas, é certificado que não constam pendências em seu nome, relativas a créditos tributários administrados pela Secretaria da Receita Federal do Brasil (RFB) e a inscrições em Dívida Ativa da União (DAU) junto à Procuradoria-Geral da Fazenda Nacional (PGFN).

Esta certidão é válida para o estabelecimento matriz e suas filiais e, no caso de ente federativo, para todos os órgãos e fundos públicos da administração direta a ele vinculados. Refere-se à situação do sujeito passivo no âmbito da RFB e da PGFN e abrange inclusive as contribuições sociais previstas nas alíneas 'a' a 'd' do parágrafo único do art. 11 da Lei nº 8.212, de 24 de julho de 1991.

A aceitação desta certidão está condicionada à verificação de sua autenticidade na Internet, nos endereços <<http://rfb.gov.br>> ou <<http://www.pgfn.gov.br>>.

Certidão emitida gratuitamente com base na Portaria Conjunta RFB/PGFN nº 1.751, de 2/10/2014.

Emitida às 11:57:23 do dia 25/01/2021 <hora e data de Brasília>.

Válida até 24/07/2021.

Código de controle da certidão: **FAD7.23A7.CF02.CABE**

Qualquer rasura ou emenda invalidará este documento.



Certificado de Regularidade do FGTS - CRF

Inscrição: 39.946.481/0001-68

Razão Social: L D M DOS SANTOS - LOCACOES EIRELI

Endereço: RUA CANAA / CENTRO / SAO PEDRO DOS CRENTES / MA / 65978-0

A Caixa Econômica Federal, no uso da atribuição que lhe confere o Art. 7, da Lei 8.036, de 11 de maio de 1990, certifica que, nesta data, a empresa acima identificada encontra-se em situação regular perante o Fundo de Garantia do Tempo de Serviço - FGTS.

O presente Certificado não servirá de prova contra cobrança de qualquer débitos referentes a contribuições e/ou encargos devidos, decorrentes das obrigações com o FGTS.

Validade: 20/02/2021 a 21/03/2021

Certificação Número: 2021022001303212025160

Informação obtida em 24/02/2021 11:06:09

A utilização deste Certificado para os fins previstos em Lei, está condicionada a verificação de autenticidade no site da Caixa:
www.caixa.gov.br



MINISTÉRIO DO TRABALHO
Tribunal Superior do Trabalho

CERTIDÃO NEGATIVA DE DÉBITOS TRABALHISTAS

Nome: L D M DOS SANTOS LOCACOES EIRELI (MATRIZ E FILIAIS)

CNPJ: 39.946.481/0001-68

Certidão nº: 3301225/2021

Expedição: 25/01/2021, às 12:18:07

Validade: 23/07/2021 - 180 (cento e oitenta) dias, contados da data de sua expedição.

Certifica-se que L D M DOS SANTOS LOCACOES EIRELI (MATRIZ E FILIAIS), inscrito(a) no CNPJ sob o nº 39.946.481/0001-68, **NÃO CONSTA** do Banco Nacional de Devedores Trabalhistas.

Certidão emitida com base no art. 642-A da Consolidação das Leis do Trabalho, acrescentado pela Lei nº 12.440, de 7 de julho de 2011, e na Resolução Administrativa nº 1430/2011 do Tribunal Superior do Trabalho, de 24 de agosto de 2011.

Os dados constantes desta Certidão são de responsabilidade dos Tribunais do Trabalho e estão atualizados até 2 (dois) dias anteriores à data da sua expedição.

No caso de pessoa jurídica, a Certidão atesta a empresa em relação a todos os seus estabelecimentos, agências ou filiais.

A aceitação desta certidão condiciona-se à verificação de sua autenticidade no portal do Tribunal Superior do Trabalho na Internet (<http://www.tst.jus.br>).

Certidão emitida gratuitamente.

INFORMAÇÃO IMPORTANTE

Do Banco Nacional de Devedores Trabalhistas constam os dados necessários à identificação das pessoas naturais e jurídicas inadimplentes perante a Justiça do Trabalho quanto às obrigações estabelecidas em sentença condenatória transitada em julgado ou em acordos judiciais trabalhistas, inclusive no concernente aos recolhimentos previdenciários, a honorários, a custas, a emolumentos ou a recolhimentos determinados em lei; os decorrentes de execução de acordos firmados perante o Ministério Público do Trabalho ou Comissão de Conciliação Prévia.



**GOVERNO DO ESTADO DO MARANHÃO
SECRETARIA DE ESTADO DA FAZENDA**

CERTIDÃO NEGATIVA DE DÉBITO

Nº Certidão: 001803/21

Data da Certidão: 06/01/2021 18:58:39

**CPF/CNPJ 39946481000168 NÃO INSCRITO NO CADASTRO DE
CONTRIBUINTES DO ICMS DO ESTADO MARANHÃO.**

Certificamos que, após a realização das consultas procedidas no sistema desta Secretaria, substanciado pelos artigos 240 a 242, da lei nº 7.799, de 19/12/2002 e disposto no artigo 205 da lei nº 5.172, de 25 de outubro de 1966 (Código Tributário Nacional), não constam débitos relativos aos tributos estaduais, administrados por esta Secretaria, em nome do sujeito passivo acima identificado. Ressalvado, todavia, à Fazenda Pública Estadual o direito da cobrança de dívidas que venham a ser apuradas e não alcançadas pela decadência.

Validade da Certidão: 120 (cento e vinte) dias: 06/05/2021.

A autenticidade desta certidão deverá ser confirmada no endereço:
<http://portal.sefaz.ma.gov.br/>, clicando no item "Certidões" e em seguida em "Validação de Certidão Negativa de Débito".

CERTIDÃO EMITIDA GRATUITAMENTE.

Data Impressão: 25/01/2021 22:20:30



**GOVERNO DO ESTADO DO MARANHÃO
SECRETARIA DE ESTADO DA FAZENDA**

CERTIDÃO NEGATIVA DE DÍVIDA ATIVA

Nº Certidão: 004814/21

Data da Certidão: 23/01/2021 13:46:43

CPF/CNPJ CONSULTADO: 39946481000168

Certificamos que, após a realização das consultas procedidas no sistema desta Secretaria e na forma do disposto do artigo 156 da lei nº 2.231 de 29/12/1962, substanciado pelos 240 a 242, da lei nº 7.799, de 19/12/2002, bem como prescreve no artigo 205 da lei nº 5.172, de 25 de outubro de 1966 (Código Tributário Nacional), não constam débitos inscritos na Dívida Ativa, em nome do sujeito passivo acima identificado.

Validade da Certidão: 120 (cento e vinte) dias: 23/05/2021.

A autenticidade desta certidão deverá ser confirmada no endereço:
<http://portal.sefaz.ma.gov.br/>, clicando no item "Certidões" e em seguida em "Validação de Certidão Negativa de Dívida Ativa".

CERTIDÃO EMITIDA GRATUITAMENTE.

Data Impressão: 25/01/2021 11:47:22



ESTADO DO MARANHÃO
PREFEITURA MUNICIPAL DE SÃO PEDRO DOS CRENTES
SECRETARIA MUNICIPAL DE FINANÇAS
DEPARTAMENTO DE ARRECAÇÃO

Certidão Negativa de Débitos Municipais

Nr.: 442/2021

Certidão fornecida para:

L D M DOS SANTOS LOCACOES EIRELI

Código: 1469

CNPJ/CPF/C.E.I Nº: **39946481000168**

ENDEREÇO: RUA CANAÁ 208 CENTRO SÃO PEDRO DOS CRENTES MA

Certificamos que, revendo os arquivos fiscais competentes referentes aos exercícios anteriores e o atual, **NÃO EXISTEM** pendências de natureza tributária e não tributária em nome do requerente, pelo que, expedimos a presente Certidão com prazo, na forma da LEI MUNICIPAL N.º 251/2012 DE 14 DE DEZEMBRO DE 2012., ressaltando o direito da Fazenda Pública Municipal de inscrever e cobrar débitos ainda não registrados ou que venham a ser apurados.

Certidão pedida em 20/01/2021 09:46:01
Esta Certidão tem validade até 21/03/2021

Rubens Moura Fernandes
Portaria 016/2021
Diretor de Dep. de Arrecadação Tributária



Qualquer rasura ou emenda tornará este documento inválido



Prefeitura Municipal de São Pedro dos Crentes
MARANHÃO

Secretaria de Finanças
Departamento de Tributação

CERTIDÃO NEGATIVA DE DÉBITOS MUNICIPAIS

Certidão Nº: 445

Fornecida para: **L D M DOS SANTOS LOCACOES EIRELI**

Código 1470

CNPJ/CPF Nº: 39916401000168

ENDEREÇO: R CANAA 208 CENTRO Sao Pedro dos Crentes MA

Certificamos que, revendo os arquivos fiscais competentes referentes aos exercícios anteriores e o atual, **NÃO EXISTEM** pendências de natureza tributária e não tributária em nome do requerente, pelo que, expedimos a presente Certidão com prazo, na forma da Lei, ressalvando o direito da Fazenda Pública Municipal de inscrever e cobrar débitos ainda não registrados ou que venham a ser apurados.

Certidão solicitada em 25/01/2021 12:12:34
Válida até 25/04/2021

Código para verificação de autenticidade: 8903224033990
Endereço eletrônico: www.xtronline.com.br/saopedro



Qualquer rasura ou emenda tornará este documento inválido

Emido por: rubens /



CONFERE COM ORIGINAL

MARANHÃO

Prefeitura Municipal de São Pedro dos Crentes

Secretaria de Finanças
Departamento de Tributação

CERTIDÃO POSITIVA COM EFEITO DE NEGATIVA

2021/00002

Certidão fornecida para:

L D M DOS SANTOS LOCACOES EIRELI

Código: **1470**

CNPJ/CPF Nº: **39916401000168**

Certificamos que, revendo os arquivos fiscais competentes referentes aos exercícios anteriores e o atual, **CONSTAM** pendências de natureza tributária e/ou não tributária em nome do Contribuinte acima, os quais estão devidamente negociados e com as parcelas em dia com seu pagamento.

Fica ressalvado o direito de a Fazenda Pública do Município exigir outros valores relativos a tributos e seus acréscimos legais, mesmo lançados, bem como em razão de posterior lançamento ou apuração, ou decorrentes de inexatidão da informação prestada pelo Contribuinte ou, ainda, do restabelecimento da exigibilidade do crédito tributário, inclusive quando objeto de negociação e/ou acordo de parcelamento.

São Pedro dos Crentes, 25 de Janeiro de 2021

Certidão emitida em **25 de Janeiro de 2021**
com Validade até **26 de Março de 2021**

RUBENS MOURA FERNANDES
Diretor de Departamento Arrecadação Tributária





TJMA
TRIBUNAL DE JUSTIÇA DO ESTADO DO MARANHÃO

COMARCA DE BALSAS
SECRETARIA JUDICIAL DE DISTRIBUIÇÃO

CERTIDÃO DE DISTRIBUIÇÃO DE FALÊNCIA OU CONCORDATA, RECUPERAÇÃO JUDICIAL OU EXTRAJUDICIAL E/OU INSOLVÊNCIA CIVIL

USANDO da faculdade que me confere a Lei, **CERTIFICO**, a requerimento de pessoa interessada que, dando buscas nos sistemas **THEMISPG** e **PJe** (Processo Judicial Eletrônico) desta Comarca de Balsas/MA referente às **VARAS DE FALÊNCIA OU CONCORDATA, RECUPERAÇÃO JUDICIAL OU EXTRAJUDICIAL E/OU INSOLVÊNCIA CIVIL**, constatei **NÃO EXISTIR** distribuição de **AÇÕES** tramitando contra **L D M DOS SANTOS LOCAÇÕES EIRELI**, inscrito(a) no () CPF / (X) CNPJ nº 39.946.481/0001-68

CERTIFICO, finalmente, que esta Secretaria de Distribuição é a única existente na Comarca de Balsas, Estado do Maranhão. O referido é verdade e dou fé. Dada e passada a presente certidão na Secretaria de Distribuição a meu cargo, no Fórum "Desembargador Esmaragdo de Sousa e Silva", nesta cidade de Balsas, Estado do Maranhão. Eu, Secretário Judicial de Distribuição, consultei, digitei e assino. Balsas/MA, 13 de janeiro de 2021.



[Assinatura]
JOAQUIM YOSHITO GOMES TAKEMOTO
Secretário Judicial de Distribuição
Matrícula 112995

OBSERVAÇÕES:

- 1 - O CNPJ/CPF constante nesta certidão foi informado pelo solicitante. Sua titularidade deverá ser conferida pelo interessado ou destinatário;
- 2 - As buscas foram realizadas com base nos sistemas ThemisPG e PJe;
- 3 - Este documento é válido por 60 (sessenta dias), conforme artigo 198 do Código de Normas da Corregedoria Geral de Justiça do Maranhão;
- 4 - Esta certidão não contempla os feitos que tramitam em segredo de justiça;
- 5 - É obrigatória afixação do Selo de Fiscalização Judicial neste documento, conforme RESOLUÇÃO TJMA Nº. 34/2007
- 6 - **ESTA CERTIDÃO ABRANGE AS VARAS COMUNS DA COMARCA DE BALSAS/MA.**

L D M DOS SANTOS LOCAÇÕES EIRELI
MIRANDA LOCAÇÕES E ACESSORIA
AV. CANAÃ, Nº 208, CENTRO, CEP: 65.978-000
SÃO PEDRO DOS CRENTES – MA
CNPJ: 39.948.481/0001-68 NIRE: 21600170150

BALANÇO PATRIMONIAL – 2020

ATIVO		PASSIVO	
CIRCULANTE	100.000,00	CIRCULANTE	-
Caixa	-	Fornecedores	-
Banco c/ movimento	100.000,00	Impostos	-
Clientes	-	Outras contas a pagar	-
Mercadorias	-	Salários	-
NÃO CIRCULANTE	-	NÃO CIRCULANTE	-
Realizável a Longo Prazo	-	Exigível a Longo Prazo	-
Contas a receber	-	Empréstimos e Financiamentos	-
Investimentos	-		
Aplicações Financeiras	-		
Imobilizado	10.000,00	PATRIMÔNIO LÍQUIDO	110.000,00
Computadores e Periféricos	10.000,00	Capital Social	110.000,00
Móveis e Utensílios	-	Reserva de Capital	-
Veículos	-	Lucros Acumulados	-
(-) Depreciação	-	(-) Prejuízos Acumulados	-
		Lucro do Exercício	-
Intangível			
Marcas e Patentes	-		
TOTAL DO ATIVO	110.000,00	TOTAL DO PASSIVO	110.000,00

SÃO PEDRO DOS CRENTES-MA , 31 DE DEZEMBRO DE 2020.

LAZARO DOMINGOS MIRANDA DOS SANTOS
CPF:424.892.703-97

YSLLAYNY ARRUDA DA SILVA
CRC – MA 014529/O-9



ASSINATURA ELETRÔNICA

Certificamos que o ato da empresa L D M DOS SANTOS LOCAÇÕES EIRELI consta assinado digitalmente por:

IDENTIFICAÇÃO DO(S) ASSINANTE(S)	
CPF	Nome
42489270397	LAZARO DOMINGOS MIRANDA DOS SANTOS
60661150305	YSLLAYNY ARRUDA DA SILVA

JUCEMA

CERTIFICO O REGISTRO EM 12/02/2021 10:07 SOB N° 20210224614.
PROTOCOLO: 210224614 DE 11/02/2021.
CÓDIGO DE VERIFICAÇÃO: 12100995070. CNPJ DA SEDE: 39946481000168.
NIRE: 21600170150. COM EFEITOS DO REGISTRO EM: 12/02/2021.
L D M DOS SANTOS LOCAÇÕES EIRELI

LÍLIAN THERESA RODRIGUES MENDONÇA
SECRETÁRIA-GERAL
www.empresafacil.ma.gov.br

A validade deste documento, se impresso, fica sujeito à comprovação de sua autenticidade nos respectivos portais, informando seus respectivos códigos de verificação.



CONSELHO REGIONAL DE CONTABILIDADE DO ESTADO DO MARANHÃO
CERTIDÃO DE REGULARIDADE PROFISSIONAL

O **CONSELHO REGIONAL DE CONTABILIDADE DO ESTADO DO MARANHÃO** certifica que o(a) profissional identificado(a) no presente documento encontra-se em situação regular.

IDENTIFICAÇÃO DO REGISTRO

NOME.....	: YSLLAYNY ARRUDA DA SILVA
REGISTRO.....	: MA-014529/O-9
CATEGORIA.....	: CONTADOR
CPF.....	: 606.611.503-05

A presente CERTIDÃO não quita nem invalida quaisquer débitos ou infrações que posteriormente, venham a ser apurados pelo CRCMA contra o referido registro.

A falsificação deste documento constitui-se em crime previsto no Código Penal Brasileiro, sujeitando o autor à respectiva ação penal.

Emissão: MARANHÃO, 08/03/2021 as 07:55:29.

Válido até: 06/06/2021.

Código de Controle: 7945.3680.7575.7658.

Para verificar a autenticidade deste documento consulte o site do CRCMA.

Relação de Liquidez da empresa L D M LOCAÇÕES E SERVIÇOS

Liquidez Geral =	<u>Ativo Circulante + Realizável a Longo Prazo</u>	Passivo Circulante + Passivo Não
I.G.=	Circulante	
I.G =	110.000,00/ 0	
	110.000,00	

Solvencia Geral =

	<u>Ativo Total</u>	Passivo Circulante + Passivo Não Circulante
SG=	110.000,00 0	
SG=	110.000,00	
Liquidez Corrente =	Ativo Circulante	
Passivo Circulante		
I.C=	110.000,00 0	
I.C =	110.000,00	



ESTADO DO MARANHÃO
PREFEITURA MUNICIPAL DE SÃO PEDRO DOS CRENTES
SECRETARIA MUNICIPAL DE EDUCAÇÃO

*Grandes coisas se fazem por nós.
Machado de Assis, p. 13*

ATESTADO DE CONHECIMENTO DAS ROTAS DO TRANSPORTE ESCOLAR

Atesto, para os devidos fins legais, que a empresa **L. D. M. DOS SANTOS LOCAÇÕES EIRELI** inscrita no CNPJ número **39.946.481/0001-68**, representada pelo Srº **Lázaro Domingos Miranda dos Santos**, portador da Carteira de Identidade nº. **049316392013-9** nos termos do item 07 do Edital **Pregão Presencial nº 006/2020**, participou da Visita Técnica as rotas do **Transporte Escolar** do município de São Pedro dos Crentes – MA, tendo visitado os seguintes trechos:

Rota partindo das localidades: Tauá, Buriti Dantas, Surrão, Nazaré, até o Povoado Matina, no turno vespertino. (D20 ou similar).

Rota partindo das localidades: Barro Vermelho, Cajueiro, Areia Branca, Laranjeira, Mata até o Povoado Matina, no turno vespertino. (D20 ou similar).

Rota Partindo das localidades: Boa Paz, Estiva, Santa Rosa, Ronca até a MA – 138, no turno vespertino. (D20 ou similar).

Rota Partindo das localidades: Brejo da menina, Morro da Puba, Água Fria, MA – 138, Morro da Puba, Água Fria, Olho D'água até a MA – 138, no turno vespertino. (D20 ou similar).

Rota partindo das localidades: Ingá, Macaúba, entrada do Emídio, Bebidinha até a MA 138, no turno vespertino. (D20 ou similar).

Rota partindo das localidades Nazaré, Atoladeira, Bom Jesus, Areia Branca, até a MA 138, no turno vespertino. (D20 ou similar).

Rota partindo das localidades: Bacaba, Cambu, Pequi, até a MA - 138, no turno matutino. (D20 ou similar).

Rota partindo das localidades: Santana, MA – 138, Pequi, Patrícios, Cajueiro, Guará, Japonês até a localidade Marruá, no turno matutino. (D20 ou similar).

Rota partindo das localidades: Bananeira, Gongo, Cachoeira, Inhuma, até a MA – 138, no turno matutino. (D20 ou similar).

Rota partindo das localidades: Lage, Caboré, Boa Vista, Ponta D'areia, Altamira, Coroatá, Três Barras, Valdemar, Bom que Dói, até a MA – 138, no turno matutino. (D20 ou similar).

Rota partindo das localidades: Ribeirão da Mata, Caboré, Três Barras, até a MA – 138, no turno matutino. (D20 ou similar).

Rota partindo das localidades: Guará, Floresta, Água Boa, Soledade, Genesin, Sucupira, Canto do Brejo, Boa União até a localidade Caboré, no turno matutino. (D20 ou similar).

Rota partindo das localidades: Bom Tempo, Capim Branco até as Quatro Boca, (Estrada do Paraíso), nos turnos: matutino e vespertino. (D20 ou similar).

Rota partindo das localidades: Gaieiro, Lázaro, Lagoa, Final da Linha, Domingo do Chicão, Xixico, Onça até a localidade Brejo Novo, nos turnos: matutino e vespertino. (D20 ou similar).

Rota partindo da localidade: Brejo da Menina, até a sede do município - Escolas Municipais: Aníbal Mascarenhas, Pastor João Jonas e Vovó Ana Rocha, no turno: vespertino. (Ônibus)

Rota partindo da localidade: Cristal 1, Cristal 2, até a Escola Municipal Hidelbrando Coelho, no turno: matutino. (Ônibus)

Rota partindo das localidades: Buriti Comprido, MA – 138 até a Escola Municipal Hidelbrando Coelho, no turno: matutino. (Ônibus)

Constatando as condições e peculiaridades de cada trecho, identificando todas as condições e estado atual das rotas, onde serão executados o Transporte Escolar.

São Pedro dos Crentes – MA 04 de março de 2021.

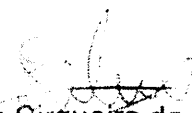
Clovis Cirqueira da Silva
Secretário Municipal de Educação

Clovis Cirqueira da Silva
Secretário de Educação
Portaria: 002/2016
CPF: 545.989.813-00



99 3541-2188

ATESTADO DE CAPACIDADE TÉCNICA

Atestamos, para os devidos fins, que a empresa **L. D. M. DOS SANTOS LOCAÇÕES EIRELI**, inscrita no CNPJ sob o nº **39.946.481/0001-68**, estabelecida na R. CANAÃ, bairro CENTRO, Nº 208 na cidade de SÃO PEDRO DOS CRENTES, CEP 65.978-000, Estado do MARANHÃO, prestou serviços à **MEDIPLAN PLANEJAMENTOS AGROPECUARIOS LTDA**, inscrita no CNPJ sob o nº **07.164.908/0001-80**, estabelecida na RUA PADRE FRANCO, nº 428, bairro CENTRO, CEP 65.800-000 na cidade de BALSAS, Estado do MARANHÃO e detém qualificação técnica para locações de veículos leves e máquinas pesadas.

Registramos que a empresa prestou serviços de locações de de uma retroescavadeira, pelo período de 40 quarenta dias corridos, iniciado em 04/01/2021. Informamos ainda que as prestações dos serviços acima referidos apresentaram bom desempenho operacional, tendo a empresa cumprido fielmente com suas obrigações, nada constando que a desabone técnica e comercialmente, até a presente data.

Balsas- MA 03 de Março de 2021.



(Handwritten signature)

Erivaldo Correia Lima

Sócio Administrador

Rua Padre Franco, Nº 428, Centro, CEP 65.800-00
BALSAS-MA
(99) 35412188

1º Tabelionato de Notas de Balsas - Maranhão
Rua Afonso Louis Pinheiro, 124-115
B. Centro, Balsas, MA - CEP 65800-000 - Telefone: (99) 3541-2188
E-mail: cartorio@balsas.ma.gov.br

RECONHECIMENTO POR SELEÇÃO: 11998

Poder	Justificado	1.º	Sub
REC.FIRMA/0106/RS/EXEMPLO/PAI/860120	106	11998	11998
Reconheço a autenticidade por SELEÇÃO			
de ERIVALDO CORREIA LIMA			
BALSAS-MA, 3 de março de 2021 10:15:22 e emblema			
Validade deste selo até 03/03/2021 - 11:59:59			
E-mail: cartorio@balsas.ma.gov.br			
FADP R\$ 6,15 - TOTAL R\$ 5,12			
RUBRICA LIMA DE CARVALHO			
ESCRIVENTE: [Assinatura]			



Contato:

99 3542-0037

99 98817-2838

E-mail: gigantes.balsas@gmail.com

Rua Luis Gomes, nº 759 - Açucena - Balsas-MA

CNPJ 06.881.524/0001-15

Venha conhecer nossa loja
em produtos de PISCINA

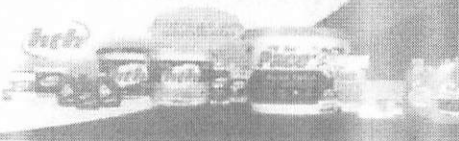

ATESTADO DE CAPACIDADE TÉCNICA

Atestamos, para os devidos fins, que a empresa **L D M DOS SANTOS LOCAÇÕES EIRELI**, inscrita no CNPJ sob o nº **39.946.481/0001-68**, estabelecida na R. CANAÃ, bairro CENTRO, Nº 208 na cidade de SÃO PEDRO DOS CRENTES, CEP 65.978-000, Estado do MARANHÃO, prestou serviços de locações de veículos pesados à **GIGANTES CONSTRUÇÕES LTDA**, inscrita no CNPJ sob o nº **06.881.524/0001-15**, estabelecida na RUA LUIS GOMES, nº 759, bairro AÇUCENA, CEP 65.800-000 na cidade de BALSAS, Estado do MARANHÃO e detém qualificação técnica para locações de veículos leves e maquinaspesadas.

Registramos que a empresa prestou serviços de locação de uma caçamba e uma enchedeira entre o período de dezembro de 2020 a janeiro de 2021, e Informamos ainda que as prestações dos serviços acima referidos apresentaram bom desempenho operacional, tendo a empresa cumprido fielmente com suas obrigações, nada constando que a desabone técnica e comercialmente até a presente data.

Balsas- MA, 02 de Março de 2021

Maria Angelita Gama dos Santos

Sócio Administrador

RUFINO LIMA DE CARVALHO
ENFERMEIRO

Rua Luis Gama, Nº 759 - Açucena, CEP 65.800-00
BALSAS-MA
(99)3542-0038

1º Tabelionato de Notas de Balsas - Maranhão

1º Tabelionato de Notas de Balsas - Maranhão
Rua Maria Gomes Pereira - Taboão
Balsas-MA - CEP 65.800-000 - Fone: (99) 3541-3414 / (99) 3541-2003
E-mail: cartorio@tabeladobalsas.com.br

11908

11908

11908

11908

11908

11908

11908

11908

11908

11908

11908

11908

11908

11908

11908



ESTADO DO MARANHÃO
PREFEITURA MUNICIPAL DE SÃO PEDRO DOS CRENTES
SECRETARIA MUNICIPAL DE EDUCAÇÃO

*Grandes coisas se fazem por nós.
Lázaro dos Santos*

ATESTADO DE CONHECIMENTO DAS ROTAS DO TRANSPORTE ESCOLAR

Atesto, para os devidos fins legais, que a empresa **L. D. M. DOS SANTOS LOCAÇÕES EIRELI** inscrita no CNPJ número **39.946.481/0001-68**, representada pelo Srº **Lázaro Domingos Miranda dos Santos**, portador da Carteira de Identidade nº. **049316392013-9** nos termos do item 07 do Edital **Pregão Presencial nº 006/2020**, participou da Visita Técnica as rotas do **Transporte Escolar** do município de São Pedro dos Crentes – MA, tendo visitado os seguintes trechos:

Rota partindo das localidades: Tauá, Buriti Dantas, Surrão, Nazaré, até o Povoado Matina, no turno vespertino. (D20 ou similar).

Rota partindo das localidades: Barro Vermelho, Cajueiro, Areia Branca, Laranjeira, Mata até o Povoado Matina, no turno vespertino. (D20 ou similar).

Rota Partindo das localidades: Boa Paz, Estiva, Santa Rosa, Ronca até a MA – 138, no turno vespertino. (D20 ou similar).

Rota Partindo das localidades: Brejo da menina, Morro da Puba, Água Fria, MA – 138, Morro da Puba, Água Fria, Olho D'água até a MA – 138, no turno vespertino. (D20 ou similar).

Rota partindo das localidades: Ingá, Macaúba, entrada do Emídio, Bebidinha até a MA 138, no turno vespertino. (D20 ou similar).

Rota partindo das localidades Nazaré, Atoladeira, Bom Jesus, Areia Branca, até a MA 138, no turno vespertino. (D20 ou similar).

Rota partindo das localidades: Bacaba, Cambu, Pequi, até a MA - 138, no turno matutino. (D20 ou similar).

Rota partindo das localidades: Santana, MA – 138, Pequi, Patrícios, Cajueiro, Guará, Japonês até a localidade Marruá, no turno matutino. (D20 ou similar).

Rota partindo das localidades: Bananeira, Gongo, Cachoeira, Inhuma, até a MA – 138, no turno matutino. (D20 ou similar).

Rota partindo das localidades: Lage, Caboré, Boa Vista, Ponta D'areia, Altamira, Coroatã, Três Barras, Valdemar, Bom que Dói, até a MA – 138 no turno matutino. (D20 ou similar).

Rota partindo das localidades: Ribeirão da Mata, Caboré, Três Barras, até a MA – 138, no turno matutino. (D20 ou similar).

Rota partindo das localidades: Guará, Floresta, Água Boa, Soledade, Genesin, Sucupira, Canto do Brejo, Boa União até a localidade Caboré, no turno matutino. (D20 ou similar).

Rota partindo das localidades: Bom Tempo, Capim Branco até as Quatro Boca, (Estrada do Paraíso), nos turnos: matutino e vespertino. (D20 ou similar).

Rota partindo das localidades: Gaieiro, Lázaro, Lagoa, Final da Linha, Domingo do Chicão, Xixico, Onça até a localidade Brejo Novo, nos turnos: matutino e vespertino. (D20 ou similar).

Rota partindo da localidade: Brejo da Menina, até a sede do município - Escolas Municipais: Aníbal Mascarenhas, Pastor João Jonas e Vovó Ana Rocha, no turno: vespertino. (Ônibus)

Rota partindo da localidade: Cristal 1, Cristal 2, até a Escola Municipal Hidelbrando Coelho, no turno: matutino. (Ônibus)

Rota partindo das localidades: Buriti Comprido, MA – 138 até a Escola Municipal Hidelbrando Coelho, no turno: matutino. (Ônibus)

Constatando as condições e peculiaridades de cada trecho, identificando todas as condições e estado atual das rotas, onde serão executados o Transporte Escolar.

São Pedro dos Crentes – MA 04 de março de 2021.

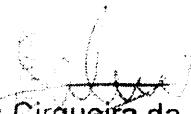
Clovis Cirqueira da Silva
Secretário Municipal de Educação

Clovis Cirqueira da Silva
Secretário de Educação
Parteira: 0222018
CPF: 345.989.813-00



mediplan
AGRO

99 3541-2188

ATESTADO DE CAPACIDADE TÉCNICA

Atestamos, para os devidos fins, que a empresa L. D. M. DOS SANTOS LOCAÇÕES EIRELI, inscrita no CNPJ sob o nº 39.946.481/0001-68, estabelecida na R. CANAÁ, bairro CENTRO, nº 208 na cidade de SÃO PEDRO DOS CRENTES, CEP 65.978-000, Estado do MARANHÃO, prestou serviços à MEDIPLAN PLANEJAMENTOS AGROPECUARIOS LTDA, inscrita no CNPJ sob o nº 07.164.908/0001-80, estabelecida na RUA PADRE FRANCO, nº 428, bairro CENTRO, CEP 65.800-000 na cidade de BALSAS, Estado do MARANHÃO e detém qualificação técnica para locações de veículos leves e máquinas pesadas.

Registrarmos que a empresa prestou serviços de locações de de uma retroescavadeira, pelo período de 40 quarenta dias corridos, iniciado em 04/01/2021. Informamos ainda que as prestações dos serviços acima referidos apresentaram bom desempenho operacional, tendo a empresa cumprido fielmente com suas obrigações, nada constando que a desabone técnica e comercialmente, até a presente data.

Balsas- MA 03 de Março de 2021.

Erivaldo Correia Lima
Sócio Administrador

Rua Padre Franco, Nº 428, Centro, CEP 65.800-00
BALSAS-MA
(99)35412188



11808

Poder Judiciário TJMA. Selo: REC FTR00106KSYEPBAU 6601M2B Vot: 13.37.2
Recebeu a assentura por SELET HANC A
de ERIVALDO CORREIA LIMA
BALSAS MA 3 de março de 2021 16:15:23 Convide a
validade desta selo em https://selo.tjma.jus.br
E multas em R\$ 4,65 - FISC: R\$ 60,00 - FINE: R\$ 6,16
FADEP R\$ 0,18 - TOTAL R\$ 5,12
RUFINO LIMA DE CARVALHO
ESCRIVENTE DE FEITO

1º Tabelionato de Notas de Balsas - Maranhão

Rua Major General Faria - Tabelão

R. Coelho Neto, 791 - CEP 65500-000 - Balsas - MA - Fone: (99) 3541-3414 / (99) 3541-3200

Email: cartoribalsas@tjma.jus.br

Rua Luis Gomes, n.º 759 - Açucena - P. de las-MA
CNPJ 06.881.282/0001-13



ATESTADO DE CAPACIDADE TÉCNICA

Atestamos, para os devidos fins, que a empresa **L D M DOS SANTOS LOCAÇÕES EIRELI**, inscrita no CNPJ sob o nº **39.946.481/0001-68**, estabelecida na R. CANAÃ, bairro CENTRO, Nº 208 na cidade de SAO PEDRO DOS CRENTES, CEP 65.978-000, Estado do MARANHÃO, prestou serviços de locações de veículos pesados à **GIGANTES CONSTRUÇÕES LTDA**, inscrita no CNPJ sob o nº **06.881.524/0001-15**, estabelecida na RUA LUIS GOMES, nº 759, bairro AÇUCENA, CEP 65.800-000 na cidade de BALSAS, Estado do MARANHÃO e detém qualificação técnica para locações de veículos leves e maquinaspesadas.

Registramos que a empresa prestou serviços de locação de uma caçamba e uma enchedeira entre o período de dezembro de 2020 a janeiro de 2021, e Informamos ainda que as prestações dos serviços acima referidos apresentaram bom desempenho operacional, tendo a empresa cumprido fielmente com suas obrigações, nada constando que a desabone técnica e comercialmente até a presente data.

Balsas- MA, 02 de Março de 2021

M^{te} Angelita Gama dos Santos
Maria Angelita Gama dos Santos

Sócio Administrador

Rua Luis Gama, Nº 759, Açucena, CEP 65.800-00
BALSAS-MA
(99) 3542-0038

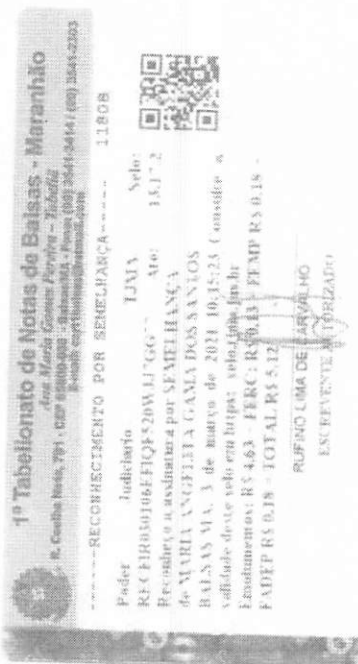

CERTIDÃO SIMPLIFICADA

Sistema Nacional de Registro de Empresas Mercantis - SINREM

Certificamos que as informações abaixo constam dos documentos arquivados
nesta Junta Comercial e são vigentes na data da sua expedição.

Nome Empresarial: L D M DOS SANTOS LOCAÇÕES EIRELI			Protocolo: MAC2101066122	
Natureza Jurídica: Empresa Individual de Responsabilidade Limitada (de Natureza Empresária)				
NIRE (Sede) 21600170150	CNPJ 39.946.481/0001-68	Arquivamento do Ato Constitutivo 28/11/2020	Início de Atividade 27/11/2020	
Endereço Completo Rua CANAA, Nº 208, CENTRO - São Pedro dos Crentes/MA - CEP 65978-000				
Objeto TRANSPORTE ESCOLAR, COLETA DE RESÍDUOS NÃO-PERIGOSOS, COLETA DE RESÍDUOS PERIGOSOS, LIMPEZA EM PREDIOS E EM DOMÍLIOS, LOCAÇÃO DE AUTOMÓVEIS SEM CONDUTOR, ALUGUEL DE MÁQUINAS E EQUIPAMENTOS AGRÍCOLAS SEM OPERADOR, OBRAS DE URBANIZAÇÃO - RUAS, PRACAS E CALÇADAS, SERVIÇOS DE PINTURA DE EDIFÍCIOS EM GERAL, PINTURA PARA SINALIZAÇÃO EM PISTAS RODOVARIAS E AEROPORTOS, CONSTRUÇÃO DE REDES DE ABASTECIMENTO DE ÁGUA, COLETA DE ESGOTO E CONSTRUÇÕES CORRELATAS, EXCETO OBRAS DE IRRIGAÇÃO, PERFURAÇÃO E CONSTRUÇÃO DE POÇOS DE ÁGUA, PREPARAÇÃO DE CANTEIRO E LIMPEZA DE TERRENO, LOCAÇÃO DE OUTROS MEIOS DE TRANSPORTE NÃO ESPECIFICADOS ANTERIORMENTE, SEM CONDUTOR, SERVIÇO DE TRANSPORTE DE PASSAGEIROS - LOCAÇÃO DE AUTOMÓVEIS COM MOTORISTA, TRANSPORTE RODOVIÁRIO DE CARGA, EXCETO PRODUTOS PERIGOSOS E MUDANÇAS, INTERMUNICIPAL, INTERESTADUAL E INTERNACIONAL, TRANSPORTE RODOVIÁRIO DE CARGA, EXCETO PRODUTOS PERIGOSOS E MUDANÇAS, MUNICIPAL, CONCESSIONÁRIAS DE RODOVIAS, PONTES, TÚNEIS E SERVIÇOS RELACIONADOS, CONSTRUÇÃO DE OBRAS-DE-ARTE ESPECIAIS, IMUNIZAÇÃO E CONTROLE DE PRAGAS URBANAS, SERVIÇO DE PULVERIZAÇÃO E CONTROLE DE PRAGAS AGRÍCOLAS				
Capital R\$ 110.000,00 (cento e dez mil reais) Capital Integralizado R\$ 110.000,00 (cento e dez mil reais)		Porte EPP (Empresa de Pequeno Porte)	Prazo de Duração Indeterminado	
Titular Nome LAZARO DOMINGOS MIRANDA DOS SANTOS		CPF 424.892.703-97	Administrador S	Início do Mandato 27/11/2020
Dados do Administrador Nome LAZARO DOMINGOS MIRANDA DOS SANTOS		CPF 424.892.703-97	Início do Mandato 27/11/2020	Término do Mandato
Último Arquivamento Data 24/02/2021	Número 20210271990	Ato/eventos 002 / 021 - ALTERAÇÃO DE DADOS (EXCETO NOME EMPRESARIAL)		Situação ATIVA Status SEM STATUS

Esta certidão foi emitida automaticamente em 25/02/2021, às 14:26:59 (horário de Brasília).
Se impressa, verificar sua autenticidade no <https://www.empresafacil.ma.gov.br>, com o código TGAUTKVB.

MAC2101066122

Lilian Theresa Rodrigues Mendonça
Secretário Geral

CERTIDÃO ESPECÍFICA

Sistema Nacional de Registro de Empresas Mercantis - SINREM

Certificamos que as informações abaixo constam dos documentos arquivados
nesta Junta Comercial e são vigentes na data da sua expedição.

Certificamos que L D M DOS SANTOS LOCAÇÕES EIRELI encontra-se registrada nesta Junta Comercial, como segue:			Protocolo: MAC2101062350
NIRE 21600170150 CNPJ 39.946.481/0001-68			Situação ATIVA Status SEM STATUS
Endereço Completo CANAA, Nº 208, xxxxx, CENTRO - São Pedro dos Crentes/MA - CEP 65978-000			
Arquivamentos Posteriores			
Ato	Número	Data	Descrição
002	20210271990	24/02/2021	ALTERACAO DE DADOS (EXCETO NOME EMPRESARIAL)
002	20210224746	16/02/2021	ALTERACAO DE DADOS (EXCETO NOME EMPRESARIAL)
223	20210224614	12/02/2021	BALANCO
310	20210006838	06/01/2021	OUTROS DOCUMENTOS DE INTERESSE DA EMPRESA / EMPRESARIO
316	20201124491	28/11/2020	ENQUADRAMENTO DE EMPRESA DE PEQUENO PORTE
091	21600170150	28/11/2020	ATO CONSTITUTIVO

Esta certidão foi emitida automaticamente em 25/02/2021, às 15:23:53 (horário de Brasília).
Se impressa, verificar sua autenticidade no <https://www.empresafacil.ma.gov.br>, com o código TPQ85HLA.



MAC2101062350

Lilian Theresa Rodrigues Mendonça
Secretário(a) Geral



TRIBUNAL DE CONTAS DA UNIÃO

Consulta Consolidada de Pessoa Jurídica

Este relatório tem por objetivo apresentar os resultados consolidados de consultas eletrônicas realizadas diretamente nos bancos de dados dos respectivos cadastros. A responsabilidade pela veracidade do resultado da consulta é do Órgão gestor de cada cadastro consultado. A informação relativa à razão social da Pessoa Jurídica é extraída do Cadastro Nacional da Pessoa Jurídica, mantido pela Receita Federal do Brasil.

Consulta realizada em: 05/03/2021 19:01:35

Informações da Pessoa Jurídica:

Razão Social: **L D M DOS SANTOS LOCACOES EIRELI**
CNPJ: **39.946.481/0001-68**

Resultados da Consulta Eletrônica:

Órgão Gestor: **TCU**
Cadastro: **Licitantes Inidôneos**
Resultado da consulta: **Nada Consta**

Para acessar a certidão original no portal do órgão gestor, clique [AQUI](#).

Órgão Gestor: **CNJ**
Cadastro: **CNIA - Cadastro Nacional de Condenações Cíveis por Ato de Improbidade Administrativa e Inelegibilidade**
Resultado da consulta: **Nada Consta**

Para acessar a certidão original no portal do órgão gestor, clique [AQUI](#).

Órgão Gestor: **Portal da Transparência**
Cadastro: **Cadastro Nacional de Empresas Inidôneas e Suspensas**
Resultado da consulta: **Nada Consta**

Para acessar a certidão original no portal do órgão gestor, clique [AQUI](#).

Órgão Gestor: **Portal da Transparência**
Cadastro: **CNEP - Cadastro Nacional de Empresas Punidas**
Resultado da consulta: **Nada Consta**

Para acessar a certidão original no portal do órgão gestor, clique [AQUI](#).

Obs: A consulta consolidada de pessoa jurídica visa atender aos princípios de simplificação e

racionalização de serviços públicos digitais. Fundamento legal: Lei nº 12.965, de 23 de abril de 2014, Lei nº 13.460, de 26 de junho de 2017, Lei nº 13.726, de 8 de outubro de 2018, Decreto nº 8.638 de 15, de janeiro de 2016.

DECLARAÇÃO DE ENQUADRAMENTO DE EMPRESA DE PEQUENO PORTE

Ilmo. Sr. Presidente da Junta Comercial do Estado do Maranhão - JUCEMA

A Empresa **L D M DOS SANTOS LOCAÇÕES EIRELI**, estabelecido(a) na RUA CANAA, 208, CENTRO, São Pedro dos Crentes - MA, CEP: 65978-000, requer a Vossa Senhoria o arquivamento do presente instrumento e declara, sob as penas da Lei, que se enquadra na condição de EMPRESA DE PEQUENO PORTE, nos termos da Lei Complementar nº 123, de 14/12/2006.

Código do ato: 316

Descrição do Ato: ENQUADRAMENTO DE EMPRESA DE PEQUENO PORTE

São Pedro dos Crentes - MA, 27/11/2020

LAZARO DOMINGOS MIRANDA DOS SANTOS
Titular/Administrador/Representado
Representado por: YSLLAYNY ARRUDA DA SILVA



MINISTÉRIO DA ECONOMIA

Secretaria Especial de Desburocratização, Gestão e Governo Digital

Secretaria de Governo Digital

Departamento Nacional de Registro Empresarial e Integração

Página 2 de 2

ASSINATURA ELETRÔNICA

Certificamos que o ato da empresa L D M DOS SANTOS LOCACOES EIRELI consta assinado digitalmente por:

IDENTIFICAÇÃO DO(S) ASSINANTE(S)	
CPF	Nome
60661150305	YSLLAYNY ARRUDA DA SILVA

CERTIFICO O REGISTRO EM 28/11/2020 14:15 SOB Nº 21600170150.
PROTOCOLO: 201124491 DE 28/11/2020.
CÓDIGO DE VERIFICAÇÃO: 12005876125. CNPJ DA SEDE: 39946481000168.
NIRE: 21600170150. COM EFEITOS DO REGISTRO EM: 27/11/2020.
L D M DOS SANTOS LOCACOES EIRELI

JUCEMA

LÍLIAN THERESA RODRIGUES MENDONÇA
SECRETÁRIA-GERAL
empresafacil.ma.gov.br

A validade deste documento, se impresso, fica sujeita à comprovação de sua autenticidade nos respectivos portais, informando sempre o respectivo código de verificação.

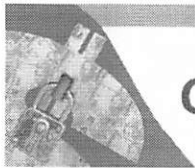

CERTIDÃO DE IMPROBIDADE ADMINISTRATIVA

Certidão Negativa

Certifico que nesta data (05/03/2021 às 18:51) NÃO CONSTA no Cadastro Nacional de Condenações Cíveis por Ato de Improbidade Administrativa e Inelegibilidade registros de condenação com trânsito em julgado ou sanção ativa quanto ao CPF nº 424.892.703-97.

A condenação por atos de improbidade administrativa não implica automático e necessário reconhecimento da inelegibilidade do condenado.

Para consultas sobre inelegibilidade acesse portal do TSE em <http://divulgacandcontas.tse.jus.br/>

Esta certidão é expedida gratuitamente. Sua autenticidade pode ser por meio do número de controle 6042.A7F4.19A8.4108 no seguinte endereço: https://www.cnj.jus.br/improbidade_adm/autenticar_certidao.php

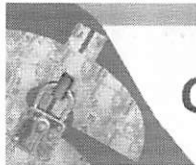

CERTIDÃO DE IMPROBIDADE ADMINISTRATIVA

Certidão Negativa

Certifico que nesta data (05/03/2021 às 18:31) NÃO CONSTA no Cadastro Nacional de Condenações Cíveis por Ato de Improbidade Administrativa e Inelegibilidade registros de condenação com trânsito em julgado ou sanção ativa quanto ao CNPJ nº 39.946.481/0001-68.

A condenação por atos de improbidade administrativa não implica automático e necessário reconhecimento da inelegibilidade do condenado.

Para consultas sobre inelegibilidade acesse portal do TSE em <http://divulgacandcontas.tse.jus.br/>

Esta certidão é expedida gratuitamente. Sua autenticidade pode ser por meio do número de controle 6042.A335.E9EE.7893 no seguinte endereço: https://www.cnj.jus.br/improbidade_adm/autenticar_certidao.php