

# ATO CONSTITUTIVO DE EMPRESA INDIVIDUAL DE RESPONSABILIDADE LIMITADA – EIRELI

## L D M DOS SANTOS LOCAÇÕES EIRELI

Pelo presente instrumento particular de Ato Constitutivo:

**LAZARO DOMINGOS MIRANDA DOS SANTOS**, BRASILEIRO, CASADO(A), Comunhão Parcial, EMPRESARIO, natural da cidade de Fortaleza dos Nogueiras – MA, data de nascimento 06/03/1966, portador da Carteira de Identidade (RG): nº 0493163920139, expedida por SESP/MA em 31/07/2013 e CPF: nº 424.892.703-97, residente e domiciliado na cidade de São Pedro dos Crentes - MA, na AVENIDA CANAA, nº 208, CENTRO, CEP: 65978-000, **neste ato representado(a) pelo(a) Procurador(a) YSLAYNY ARRUDA DA SILVA**, BRASILEIRA, SOLTEIRA, CONTADOR, natural da cidade de Estreito – MA, data de nascimento 09/05/1996, portador da Carteira de Identidade (RG): nº 0403939820108, expedida por SESP/MA e CPF: nº 606.611.503-05, residente e domiciliada na cidade de São Pedro dos Crentes - MA, na AVENIDA JOSE VIEIRA, nº 519, CENTRO, CEP: 65978-000.

Resolve constituir uma Empresa Individual de Responsabilidade Limitada – EIRELI, mediante as seguintes cláusulas (art. 997, I, CC):

### CLÁUSULA I - DO NOME EMPRESARIAL (ART. 997, II e ART. 980-A, §1º, CC)

A empresa adotará como nome empresarial: **L D M DOS SANTOS LOCAÇÕES EIRELI**, e usará a expressão **MIRANDA LOCACOES E ASSESSORIA** como nome fantasia.

### CLÁUSULA II - DA SEDE (art. 997, II, CC)

A empresa terá sua sede no seguinte endereço: RUA CANAA, nº 208, CENTRO, São Pedro dos Crentes - MA, CEP: 65978000.

### CLÁUSULA III - DO OBJETO SOCIAL (art. 997, II, CC)

A empresa terá por objeto o exercício das seguintes atividades econômica: TRANSPORTE ESCOLAR, COLETA DE RESÍDUOS NÃO-PERIGOSOS, COLETA DE RESÍDUOS PERIGOSOS, LIMPEZA EM PRÉDIOS E EM DOMICÍLIOS, LOCAÇÃO DE AUTOMÓVEIS SEM CONDUTOR, ALUGUEL DE MÁQUINAS E EQUIPAMENTOS AGRÍCOLAS SEM OPERADOR, OBRAS DE URBANIZAÇÃO - RUAS, PRAÇAS E CALÇADAS, SERVIÇOS DE PINTURA DE EDIFÍCIOS EM GERAL, PINTURA PARA SINALIZAÇÃO EM PISTAS RODOVIÁRIAS E AEROPORTOS, CONSTRUÇÃO DE REDES DE ABASTECIMENTO DE ÁGUA, COLETA DE ESGOTO E CONSTRUÇÕES CORRELATAS, EXCETO OBRAS DE IRRIGAÇÃO, PERFURAÇÃO E CONSTRUÇÃO DE POÇOS DE ÁGUA, PREPARAÇÃO DE CANTEIRO E LIMPEZA DE TERRENO,

**Parágrafo único.** Em estabelecimento eleito como Sede (Matriz) será(ão) exercida(s) a(s) atividade(s) de TRANSPORTE ESCOLAR, COLETA DE RESÍDUOS NÃO-PERIGOSOS, COLETA DE RESÍDUOS PERIGOSOS, LIMPEZA EM PRÉDIOS E EM DOMICÍLIOS, LOCAÇÃO DE AUTOMÓVEIS SEM CONDUTOR, ALUGUEL DE MÁQUINAS E EQUIPAMENTOS AGRÍCOLAS SEM OPERADOR, OBRAS DE URBANIZAÇÃO - RUAS, PRAÇAS E CALÇADAS, SERVIÇOS DE PINTURA DE EDIFÍCIOS EM GERAL, PINTURA PARA SINALIZAÇÃO EM PISTAS RODOVIÁRIAS E AEROPORTOS, CONSTRUÇÃO DE REDES DE ABASTECIMENTO DE ÁGUA, COLETA DE ESGOTO E CONSTRUÇÕES CORRELATAS, EXCETO OBRAS DE IRRIGAÇÃO, PERFURAÇÃO E CONSTRUÇÃO DE POÇOS DE ÁGUA, PREPARAÇÃO DE CANTEIRO E LIMPEZA DE TERRENO,.

E exercerá as seguintes atividades:

- CNAE Nº 4924-8/00 - Transporte escolar
- CNAE Nº 4213-8/00 - Obras de urbanização - ruas, praças e calçadas
- CNAE Nº 3811-4/00 - Coleta de resíduos não-perigosos
- CNAE Nº 3812-2/00 - Coleta de resíduos perigosos
- CNAE Nº 4211-1/02 - Pintura para sinalização em pistas rodoviárias e aeroportos
- CNAE Nº 4222-7/01 - Construção de redes de abastecimento de água, coleta de esgoto e construções correlatas, exceto obras de irrigação
- CNAE Nº 4311-8/02 - Preparação de canteiro e limpeza de terreno
- CNAE Nº 4330-4/04 - Serviços de pintura de edifícios em geral
- CNAE Nº 4399-1/05 - Perfuração e construção de poços de água
- CNAE Nº 7711-0/00 - Locação de automóveis sem condutor
- CNAE Nº 7731-4/00 - Aluguel de máquinas e equipamentos agrícolas sem operador
- CNAE Nº 8121-4/00 - Limpeza em prédios e em domicílios

**ATO CONSTITUTIVO DE EMPRESA INDIVIDUAL DE RESPONSABILIDADE LIMITADA – EIRELI**

**L D M DOS SANTOS LOCAÇÕES EIRELI**

**CLÁUSULA IV - DO INÍCIO DAS ATIVIDADES E PRAZO DE DURAÇÃO (art. 53, III, F, Decreto nº 1.800/96)**

A empresa iniciará suas atividades em 27/11/2020 e seu prazo de duração será por tempo indeterminado.

**CLÁUSULA V - DO CAPITAL (ART. 997, III e IV e ART. 1.052 e 1.055, CC)**

O capital será de R\$ 110.000,00 (cento e dez mil reais), totalmente subscrito e integralizado, neste ato, da seguinte forma: R\$ 110.000,00 (cento e dez mil reais) em moeda corrente no País

**CLÁUSULA VI - DA ADMINISTRAÇÃO (ART. 997, VI, CC)**

A administração será exercida pelo titular LAZARO DOMINGOS MIRANDA DOS SANTOS, que representará legalmente a empresa e poderá praticar todo e qualquer ato de gestão pertinentes ao objeto.

**CLÁUSULA VII - DO BALANÇO PATRIMONIAL (art. 1.065, CC)**

Ao término de cada exercício, em 31 de Dezembro, o administrador prestará contas justificadas de sua administração, procedendo à elaboração do inventário, do balanço patrimonial e do balanço de resultado econômico, cabendo ao empresário, os lucros ou perdas apuradas.

**CLÁUSULA VIII - DECLARAÇÃO DE DESIMPEDIMENTO DE ADMINISTRADOR (art. 1.011, § 1º CC e art. 37, II da Lei nº 8.934 de 1994 )**

O Administrador declara, sob as penas da lei, de que não está impedido de exercer a administração da empresa, por lei especial, ou em virtude de condenação criminal, ou por se encontrar sob os efeitos dela, a pena que vede, ainda que temporariamente, o acesso a cargos públicos; ou por crime falimentar, de prevaricação, peita ou suborno, concussão, peculato, ou contra a economia popular, contra o sistema financeiro nacional, contra normas de defesa da concorrência, contra as relações de consumo, fé pública, ou a propriedade.

**CLÁUSULA IX - DA DECLARAÇÃO DE NÃO PARTICIPAÇÃO EM OUTRA EIRELI (art. 980-A, § 2º CC)**

O titular da empresa declara, sob as penas da lei, que não figura como titular de nenhuma outra empresa individual de responsabilidade limitada.

**CLÁUSULA X - DO PRÓ LABORE**

Titular poderá fixar uma retirada mensal, a título de pro labore, observadas as disposições regulamentares pertinentes.

**CLÁUSULA XI - DO FALECIMENTO (art. 1.028, CC)**

Falecendo o titular, seus sucessores poderão continuar o exercício da empresa. Não sendo possível ou inexistindo interesse na continuidade, o valor de seus haveres será apurado e liquidado com base na situação patrimonial da empresa, à data da resolução, verificada em balanço especialmente levantado.

**CLÁUSULA XII - DA INTERDIÇÃO (art. 974, § 3º CC)**

Sendo interditado o titular, ele poderá continuar o exercício da empresa, desde que ele seja devidamente representado ou assistido, conforme o grau de sua incapacidade, e que a administração da empresa caiba a terceiro não impedido.

E, por estar assim constituído, assino o presente instrumento.

São Pedro dos Crentes - MA, 27 de novembro de 2020

LAZARO DOMINGOS MIRANDA DOS SANTOS  
Titular/Administrador/Representado  
Representado por: YSLLAYNY ARRUDA DA SILVA



MINISTÉRIO DA ECONOMIA

Secretaria Especial de Desburocratização, Gestão e Governo Digital

Secretaria de Governo Digital

Departamento Nacional de Registro Empresarial e Integração

Página 3 de 3

## ASSINATURA ELETRÔNICA

Certificamos que o ato da empresa L D M DOS SANTOS LOCACOES EIRELI consta assinado digitalmente por:

IDENTIFICAÇÃO DO(S) ASSINANTE(S)	
CPF	Nome
60661150305	YSLLAYNY ARRUDA DA SILVA

CERTIFICO O REGISTRO EM 28/11/2020 14:15 SOB Nº 21600170150.  
PROTOCOLO: 201124475 DE 28/11/2020.  
CÓDIGO DE VERIFICAÇÃO: 12005876133. CNPJ DA SEDE: 39946481000168.  
NIRE: 21600170150. COM EFEITOS DO REGISTRO EM: 27/11/2020.  
L D M DOS SANTOS LOCACOES EIRELI

**JUCEMA**

LÍLIAN THERESA RODRIGUES MENDONÇA  
SECRETÁRIA-GERAL  
empresafacil.ma.gov.br

A validade deste documento, se impresso, fica sujeito à comprovação de sua autenticidade nos respectivos portais, informando seus respectivos códigos de verificação.

## INSTRUMENTO DE ALTERAÇÃO DE EMPRESA INDIVIDUAL DE RESPONSABILIDADE LIMITADA – EIRELI

### L D M DOS SANTOS LOCAÇÕES EIRELI

Pelo presente instrumento particular Constitutivo:

**LAZARO DOMINGOS MIRANDA DOS SANTOS**, BRASILEIRO, CASADO(A), Comunhão Parcial, EMPRESARIO, natural da cidade de Fortaleza dos Nogueiras – MA, data de nascimento 06/03/1966, portador da Carteira de Identidade (RG): nº 0493163920139, expedida por SESP/MA em 31/07/2013 e CPF: nº 424.892.703-97, residente e domiciliado na cidade de São Pedro dos Crentes - MA, na AVENIDA CANAA, nº 208, CENTRO, CEP: 65978-000.

A empresa **L D M DOS SANTOS LOCAÇÕES EIRELI**, sob NIRE 21-600170150 UA CANAA, nº 208, CENTRO, São Pedro dos Crentes - MA, CEP: 65978000., devidamente inscrita no Cadastro Nacional de Pessoa Jurídica sob nº39.946.481/001-68 tem entre si, justo e contratado a alteração mediante as condições estabelecidas nas cláusulas seguintes:

#### **CLÁUSULA I - DO OBJETO SOCIAL (art. 997, II, CC)**

A empresa terá por objeto o exercício das seguintes atividades econômica: TRANSPORTE ESCOLAR, COLETA DE RESÍDUOS NÃO-PERIGOSOS, COLETA DE RESÍDUOS PERIGOSOS, LIMPEZA EM PRÉDIOS E EM DOMICÍLIOS, LOCAÇÃO DE AUTOMÓVEIS SEM CONDUTOR, ALUGUEL DE MÁQUINAS E EQUIPAMENTOS AGRÍCOLAS SEM OPERADOR, OBRAS DE URBANIZAÇÃO - RUAS, PRAÇAS E CALÇADAS, SERVIÇOS DE PINTURA DE EDIFÍCIOS EM GERAL, PINTURA PARA SINALIZAÇÃO EM PISTAS RODOVIÁRIAS E AEROPORTOS, CONSTRUÇÃO DE REDES DE ABASTECIMENTO DE ÁGUA, COLETA DE ESGOTO E CONSTRUÇÕES CORRELATAS, EXCETO OBRAS DE IRRIGAÇÃO, PERFURAÇÃO E CONSTRUÇÃO DE POÇOS DE ÁGUA, PREPARAÇÃO DE CANTEIRO E LIMPEZA DE TERRENO, TRANSPORTE RODOVIÁRIO COLETIVO DE PASSAGEIRO, SOB REGIME DE FRETAMENTO MUNICIPAL SERVIÇO DE TRANSPORTE DE PASSAGEIROS - LOCAÇÃO DE AUTOMÓVEIS COM MOTORISTA, TRANSPORTE RODOVIÁRIO DE CARGA, EXCETO PRODUTOS PERIGOSOS E MUDANÇAS, MUNICIPAL, TRANSPORTE RODOVIÁRIO COLETIVO DE PASSAGEIROS, COM ITINERÁRIO FIXO, INTERESTADUAL, LOCAÇÃO DE OUTROS MEIOS DE TRANSPORTE NÃO ESPECIFICADOS ANTERIORMENTE, SEM CONDUTOR, LOCAÇÃO DE OUTROS MEIOS DE TRANSPORTE NÃO ESPECIFICADOS ANTERIORMENTE, SEM CONDUTOR, TRANSPORTE RODOVIÁRIO COLETIVO DE PASSAGEIRO, SOB REGIME DE FRETAMENTO MUNICIPAL, TRANSPORTE RODOVIÁRIO COLETIVO DE PASSAGEIROS COM ITINERÁRIO FIXO, INTERESTADUAL, TRANSPORTE RODOVIÁRIO DE CARGA, EXCETO PRODUTOS PERIGOSOS E MUDANÇAS, INTERMUNICIPAL, INTERESTADUAL E INTERNACIONAL, CONCESSIONARIAS DE RODOVIAS, PONTES, TUNEIS E SERVIÇOS RELACIONADOS.

**Parágrafo único.** Em estabelecimento eleito como Sede (Matriz) será(ão) exercida(s) a(s) atividade(s) de TRANSPORTE ESCOLAR, COLETA DE



RESÍDUOS NÃO-PERIGOSOS, COLETA DE RESÍDUOS PERIGOSOS, LIMPEZA EM PRÉDIOS E EM DOMICÍLIOS, LOCAÇÃO DE AUTOMÓVEIS SEM CONDUTOR, ALUGUEL DE MÁQUINAS E EQUIPAMENTOS AGRÍCOLAS SEM OPERADOR, OBRAS DE URBANIZAÇÃO - RUAS, PRAÇAS E CALÇADAS, SERVIÇOS DE PINTURA DE EDIFÍCIOS EM GERAL, PINTURA PARA SINALIZAÇÃO EM PISTAS RODOVIÁRIAS E AEROPORTOS, CONSTRUÇÃO DE REDES DE ABASTECIMENTO DE ÁGUA, COLETA DE ESGOTO E CONSTRUÇÕES CORRELATAS, EXCETO OBRAS DE IRRIGAÇÃO, PERFURAÇÃO E CONSTRUÇÃO DE POÇOS DE ÁGUA, PREPARAÇÃO DE CANTEIRO E LIMPEZA DE TERRENO, TRANSPORTE RODOVIÁRIO COLETIVO DE PASSAGEIRO, SOB REGIME DE FRETAMENTO MUNICIPAL SERVIÇO DE TRANSPORTE DE PASSAGEIROS - LOCAÇÃO DE AUTOMÓVEIS COM MOTORISTA, SERVIÇO DE TRANSPORTE DE PASSAGEIROS - LOCAÇÃO DE AUTOMÓVEIS COM MOTORISTA, TRANSPORTE RODOVIÁRIO DE CARGA, EXCETO PRODUTOS PERIGOSOS E MUDANÇAS, MUNICIPAL, TRANSPORTE RODOVIÁRIO COLETIVO DE PASSAGEIROS, COM ITINERÁRIO FIXO, INTERESTADUAL, LOCAÇÃO DE OUTROS MEIOS DE TRANSPORTE NÃO ESPECIFICADOS ANTERIORMENTE, SEM CONDUTOR, LOCAÇÃO DE OUTROS MEIOS DE TRANSPORTE NÃO ESPECIFICADOS ANTERIORMENTE, SEM CONDUTOR

.E exercerá as seguintes atividades:

CNAE Nº 4924-8/00 - Transporte escolar

CNAE Nº 4213-8/00 - Obras de urbanização - ruas, praças e calçadas

CNAE Nº 3811-4/00 - Coleta de resíduos não-perigosos

CNAE Nº 3812-2/00 - Coleta de resíduos perigosos

CNAE Nº 4211-1/02 - Pintura para sinalização em pistas rodoviárias e aeroportos

CNAE Nº 4222-7/01 - Construção de redes de abastecimento de água, coleta de esgoto e construções correlatas, exceto obras de irrigação

CNAE Nº 4311-8/02 - Preparação de canteiro e limpeza de terreno

CNAE Nº 4330-4/04 - Serviços de pintura de edifícios em geral

CNAE Nº 4399-1/05 - Perfuração e construção de poços de água

CNAE Nº 7711-0/00 - Locação de automóveis sem condutor

CNAE Nº 7731-4/00 - Aluguel de máquinas e equipamentos agrícolas sem operador

CNAE Nº 8121-4/00 - Limpeza em prédios e em domicílios

CNAE Nº 7719-5/99 - Locação de outros meios de transporte não especificados anteriormente, sem condutor

CNAE Nº 4929-9/01 Transporte rodoviário coletivo de passageiro, sob regime de fretamento municipal

CNAE Nº 4923-0/02 - Serviço de transporte de passageiros - locação de automóveis com motorista

CNAE Nº 4930-2/01 - Transporte rodoviário de carga, exceto produtos perigosos e mudanças, municipal

CNAE Nº 4922-1/02 - Transporte rodoviário coletivo de passageiros, com itinerário fixo, interestadual

CNAE Nº 5221-4/00 - Concessionárias de rodovias, pontes, túneis e serviços relacionados

CNAE Nº 4212-0/00 - Construção de obras-de-arte especiais

CNAE Nº 4930-2/02- Transporte rodoviário de carga, exceto produtos perigosos e mudanças, intermunicipal, interestadual e internacional

**CLÁUSULA II - DO NOME EMPRESARIAL (ART. 997, II e ART. 980-A, §1º, CC)**

A empresa tem como nome empresarial: **L D M DOS SANTOS LOCAÇÕES EIRELI**, e usará a expressão **MIRANDA LOCACOES E ASSESSORIA** como nome fantasia.

**CLÁUSULA III - DA SEDE (art. 997, II, CC)**

A empresa tem sua sede no seguinte endereço: **RUA CANAA, nº 208, CENTRO, São Pedro dos Crentes - MA, CEP: 65978000**.em moeda corrente do País

**CLÁUSULA IV - DO CAPITAL (ART. 997, III e IV e ART. 1.052 e 1.055, CC)**

O capital é de R\$ 110.000,00 (cento e dez mil reais), totalmente subscrito e integralizado, da seguinte forma: R\$ 110.000,00 (cento e dez mil reais)em moeda corrente no País

**CLÁUSULA V - DECLARAÇÃO DE DESIMPEDIMENTO DE ADMINISTRADOR (art. 1.011, § 1º CC e art. 37, II da**

**Lei nº 8.934 de 1994 )**

O Administrador declara, sob as penas da lei, de que não está impedido de exercer a administração da empresa, por lei especial, ou em virtude de condenação criminal, ou por se encontrar sob os efeitos dela, a pena que vede, ainda que temporariamente, o acesso a cargos públicos; ou por crime falimentar, de prevaricação, peita ou suborno, concussão, peculato, ou contra a economia popular, contra o sistema financeiro nacional, contra normas de defesa da concorrência, contra as relações de consumo, fé pública, ou a propriedade.

**CLÁUSULA VI - DA DECLARAÇÃO DE NÃO PARTICIPAÇÃO EM OUTRA EIRELI (art. 980-A, § 2º CC)**

O titular da empresa declara, sob as penas da lei, que não figura como titular de nenhuma outra empresa individual de responsabilidade limitada.

E, por estar assim constituído, assino o presente instrumento.

São Pedro dos Crentes- MA, 16 de Fevereiro de 2021.

---

Lazaro Domingos Miranda dos Santos  
Empresário



MINISTÉRIO DA ECONOMIA

Secretaria Especial de Desburocratização, Gestão e Governo Digital

Secretaria de Governo Digital

Departamento Nacional de Registro Empresarial e Integração

Página 4 de 4

## ASSINATURA ELETRÔNICA

Certificamos que o ato da empresa L D M DOS SANTOS LOCAÇÕES EIRELI consta assinado digitalmente por:

IDENTIFICAÇÃO DO(S) ASSINANTE(S)	
CPF	Nome
42489270397	LAZARO DOMINGOS MIRANDA DOS SANTOS

CERTIFICO O REGISTRO EM 16/02/2021 16:06 SOB Nº 20210224746.  
PROTOCOLO: 210224746 DE 13/02/2021.  
CÓDIGO DE VERIFICAÇÃO: 12101056190. CNPJ DA SEDE: 39946481000168.  
NIRE: 21600170150. COM EFEITOS DO REGISTRO EM: 12/02/2021.  
L D M DOS SANTOS LOCAÇÕES EIRELI

**JUCEMA**

LÍLIAN THERESA RODRIGUES MENDONÇA  
SECRETÁRIA-GERAL  
[www.empresafacil.ma.gov.br](http://www.empresafacil.ma.gov.br)

A validade deste documento, se impresso, fica sujeito à comprovação de sua autenticidade nos respectivos portais, informando seus respectivos códigos de verificação.

# **INSTRUMENTO DE ALTERAÇÃO DE EMPRESA INDIVIDUAL DE RESPONSABILIDADE LIMITADA – EIRELI**

## **L D M DOS SANTOS LOCAÇÕES EIRELI**

Pelo presente instrumento particular Constitutivo:

**LAZARO DOMINGOS MIRANDA DOS SANTOS**, BRASILEIRO, CASADO(A), Comunhão Parcial, EMPRESARIO, natural da cidade de Fortaleza dos Nogueiras – MA, data de nascimento 06/03/1966, portador da Carteira de Identidade (RG): nº 0493163920139, expedida por SESP/MA em 31/07/2013 e CPF: nº 424.892.703-97, residente e domiciliado na cidade de São Pedro dos Crentes - MA, na AVENIDA CANAA, nº 208, CENTRO, CEP: 65978-000.

A empresa **L D M DOS SANTOS LOCAÇÕES EIRELI**, sob NIRE 21-600170150 RUA CANAA, nº 208, CENTRO, São Pedro dos Crentes - MA, CEP: 65978000, devidamente inscrita no Cadastro Nacional de Pessoa Jurídica sob nº39.946.481/001-68 tem entre si, justo e contratado a alteração mediante as condições estabelecidas nas cláusulas seguintes:

### **CLÁUSULA I - DO OBJETO SOCIAL (art. 997, II, CC)**

A empresa terá por objeto o exercício das seguintes atividades econômica: TRANSPORTE ESCOLAR, COLETA DE RESÍDUOS NÃO-PERIGOSOS, COLETA DE RESÍDUOS PERIGOSOS, LIMPEZA EM PRÉDIOS E EM DOMICÍLIOS, LOCAÇÃO DE AUTOMÓVEIS SEM CONDUTOR, ALUGUEL DE MÁQUINAS E EQUIPAMENTOS AGRÍCOLAS SEM OPERADOR, OBRAS DE URBANIZAÇÃO - RUAS, PRAÇAS E CALÇADAS, SERVIÇOS DE PINTURA DE EDIFÍCIOS EM GERAL, PINTURA PARA SINALIZAÇÃO EM PISTAS RODOVIÁRIAS E AEROPORTOS, CONSTRUÇÃO DE REDES DE ABASTECIMENTO DE ÁGUA, COLETA DE ESGOTO E CONSTRUÇÕES CORRELATAS, EXCETO OBRAS DE IRRIGAÇÃO, PERFURAÇÃO E CONSTRUÇÃO DE POÇOS DE ÁGUA, PREPARAÇÃO DE CANTEIRO E LIMPEZA DE TERRENO, TRANSPORTE RODOVIARIO COLETIVO DE PASSAGEIRO, SOB REGIME DE FRETAMENTO MUNICIPAL SERVIÇO DE TRANSPORTE DE PASSAGEIROS - LOCAÇÃO DE AUTOMÓVEIS COM MOTORISTA, TRANSPORTE RODOVIÁRIO DE CARGA, EXCETO PRODUTOS PERIGOSOS E MUDANÇAS, MUNICIPAL, TRANSPORTE RODOVIÁRIO COLETIVO DE PASSAGEIROS, COM ITINERÁRIO FIXO, INTERESTADUAL, LOCAÇÃO DE OUTROS MEIOS DE TRANSPORTE NÃO ESPECIFICADOS ANTERIORMENTE, SEM CONDUTOR, LOCAÇÃO DE OUTROS MEIOS DE TRANSPORTE NÃO ESPECIFICADOS ANTERIORMENTE, SEM CONDUTOR, TRANSPORTE RODOVIÁRIO COLETIVO DE PASSAGEIRO, SOB REGIME DE FRETAMENTO MUNICIPAL, TRANSPORTE RODOVIÁRIO COLETIVO DE PASSAGEIROS COM ITINERÁRIO FIXO, INTERESTADUAL, TRANSPORTE RODOVIÁRIO DE CARGA, EXCETO PRODUTOS PERIGOSOS E MUDANÇAS, INTERMUNICIPAL, INTERESTADUAL E INTERNACIONAL, CONCESSIONARIAS DE RODOVIAS, PONTES, TUNEIS E SERVIÇOS RELACIONADOS, IMUNIZAÇÃO E CONTROLE DE PRAGAS URBANAS, SERVIÇO DE PULVERIZAÇÃO E CONTROLE DE PRAGAS AGRÍCOLAS.

**Parágrafo único.** Em estabelecimento eleito como Sede (Matriz) será(ão) exercida(s) a(s) atividade(s) de TRANSPORTE ESCOLAR, COLETA DE RESÍDUOS NÃO-PERIGOSOS, COLETA DE RESÍDUOS PERIGOSOS, LIMPEZA EM PRÉDIOS E EM DOMICÍLIOS, LOCAÇÃO DE AUTOMÓVEIS SEM CONDUTOR, ALUGUEL DE MÁQUINAS E EQUIPAMENTOS AGRÍCOLAS SEM OPERADOR, OBRAS DE URBANIZAÇÃO - RUAS, PRAÇAS E CALÇADAS, SERVIÇOS DE PINTURA DE EDIFÍCIOS EM GERAL, PINTURA PARA SINALIZAÇÃO EM PISTAS RODOVIÁRIAS E AEROPORTOS, CONSTRUÇÃO DE REDES DE ABASTECIMENTO DE ÁGUA, COLETA DE ESGOTO E CONSTRUÇÕES CORRELATAS, EXCETO OBRAS DE IRRIGAÇÃO, PERFURAÇÃO E CONSTRUÇÃO DE POÇOS DE ÁGUA, PREPARAÇÃO DE CANTEIRO E LIMPEZA DE TERRENO, TRANSPORTE RODOVIÁRIO COLETIVO DE PASSAGEIRO, SOB REGIME DE FRETAMENTO MUNICIPAL SERVIÇO DE TRANSPORTE DE PASSAGEIROS - LOCAÇÃO DE AUTOMÓVEIS COM MOTORISTA, SERVIÇO DE TRANSPORTE DE PASSAGEIROS - LOCAÇÃO DE AUTOMÓVEIS COM MOTORISTA, TRANSPORTE RODOVIÁRIO DE CARGA, EXCETO PRODUTOS PERIGOSOS E MUDANÇAS, MUNICIPAL, TRANSPORTE RODOVIÁRIO COLETIVO DE PASSAGEIROS, COM ITINERÁRIO FIXO, INTERESTADUAL, LOCAÇÃO DE OUTROS MEIOS DE TRANSPORTE NÃO ESPECIFICADOS ANTERIORMENTE, SEM CONDUTOR, LOCAÇÃO DE OUTROS MEIOS DE TRANSPORTE NÃO ESPECIFICADOS ANTERIORMENTE, SEM CONDUTOR, IMUNIZAÇÃO E CONTROLE DE PRAGAS URBANAS, SERVIÇO DE PULVERIZAÇÃO E CONTROLE DE PRAGAS AGRÍCOLAS. E exercerá as seguintes atividades:

CNAE Nº 4924-8/00 - Transporte escolar

CNAE Nº 4213-8/00 - Obras de urbanização - ruas, praças e calçadas

CNAE Nº 3811-4/00 - Coleta de resíduos não-perigosos

CNAE Nº 3812-2/00 - Coleta de resíduos perigosos

CNAE Nº 4211-1/02 - Pintura para sinalização em pistas rodoviárias e aeroportos

CNAE Nº 4222-7/01 - Construção de redes de abastecimento de água, coleta de esgoto e construções correlatas, exceto obras de irrigação

CNAE Nº 4311-8/02 - Preparação de canteiro e limpeza de terreno

CNAE Nº 4330-4/04 - Serviços de pintura de edifícios em geral

CNAE Nº 4399-1/05 - Perfuração e construção de poços de água

CNAE Nº 7711-0/00 - Locação de automóveis sem condutor

CNAE Nº 7731-4/00 - Aluguel de máquinas e equipamentos agrícolas sem operador

CNAE Nº 8121-4/00 - Limpeza em prédios e em domicílios

CNAE Nº 7719-5/99 - Locação de outros meios de transporte não especificados anteriormente, sem condutor

CNAE Nº 4929-9/01 Transporte rodoviário coletivo de passageiro, sob regime de fretamento municipal

CNAE Nº 4923-0/02 - Serviço de transporte de passageiros - locação de automóveis com motorista

CNAE Nº 4930-2/01 - Transporte rodoviário de carga, exceto produtos perigosos e mudanças, municipal

CNAE Nº 4922-1/02 - Transporte rodoviário coletivo de passageiros, com itinerário fixo, interestadual

CNAE Nº 5221-4/00 - Concessionárias de rodovias, pontes, túneis e serviços relacionados

CNAE Nº 4212-0/00 - Construção de obras-de-arte especiais  
CNAE Nº 4930-2/02- Transporte rodoviário de carga, exceto produtos perigosos e mudanças, intermunicipal, interestadual e internacional  
CNAE Nº 8122-2/00 - Imunização e controle de pragas urbanas  
CNAE Nº 0161-0/01 - Serviço de pulverização e controle de pragas agrícolas

**CLÁUSULA II - DO NOME EMPRESARIAL (ART. 997, II e ART. 980-A, §1º, CC)**

A empresa tem como nome empresarial: **L D M DOS SANTOS LOCAÇÕES EIRELI**, e usará a expressão **MIRANDA LOCACOES E ASSESSORIA** como nome fantasia.

**CLÁUSULA III - DA SEDE (art. 997, II, CC)**

A empresa tem sua sede no seguinte endereço: **RUA CANAA, nº 208, CENTRO, São Pedro dos Crentes - MA, CEP: 65978000**.em moeda corrente do País

**CLÁUSULA IV - DO CAPITAL (ART. 997, III e IV e ART. 1.052 e 1.055, CC)**

O capital é de R\$ 110.000,00 (cento e dez mil reais), totalmente subscrito e integralizado, da seguinte forma: R\$ 110.000,00 (cento e dez mil reais)em moeda corrente no País

**CLÁUSULA V - DECLARAÇÃO DE DESIMPEDIMENTO DE ADMINISTRADOR (art. 1.011, § 1º CC e art. 37, II da Lei nº 8.934 de 1994 )**

O Administrador declara, sob as penas da lei, de que não está impedido de exercer a administração da empresa, por lei especial, ou em virtude de condenação criminal, ou por se encontrar sob os efeitos dela, a pena que vede, ainda que temporariamente, o acesso a cargos públicos; ou por crime falimentar, de prevaricação, peita ou suborno, concussão, peculato, ou contra a economia popular, contra o sistema financeiro nacional, contra normas de defesa da concorrência, contra as relações de consumo, fé pública, ou a propriedade.

**CLÁUSULA VI - DA DECLARAÇÃO DE NÃO PARTICIPAÇÃO EM OUTRA EIRELI (art. 980-A, § 2º CC)**

O titular da empresa declara, sob as penas da lei, que não figura como titular de nenhuma outra empresa individual de responsabilidade limitada.

E, por estar assim constituído, assino o presente instrumento.

São Pedro dos Crentes- MA, 16 de Fevereiro de 2021.

---

Lazaro Domingos Miranda dos Santos  
Empresário



## ASSINATURA ELETRÔNICA

Certificamos que o ato da empresa L D M DOS SANTOS LOCAÇÕES EIRELI consta assinado digitalmente por:

IDENTIFICAÇÃO DO(S) ASSINANTE(S)	
CPF	Nome
42489270397	LAZARO DOMINGOS MIRANDA DOS SANTOS

CERTIFICO O REGISTRO EM 24/02/2021 10:11 SOB N° 20210271990.  
PROTOCOLO: 210271990 DE 23/02/2021.  
CÓDIGO DE VERIFICAÇÃO: 12101241508. CNPJ DA SEDE: 39946481000168.  
NIRE: 21600170150. COM EFEITOS DO REGISTRO EM: 22/02/2021.  
L D M DOS SANTOS LOCAÇÕES EIRELI

**JUCEMA**

LÍLIAN THERESA RODRIGUES MENDONÇA  
SECRETÁRIA-GERAL  
[www.empresafacil.ma.gov.br](http://www.empresafacil.ma.gov.br)

# ATO CONSTITUTIVO DE EMPRESA INDIVIDUAL DE RESPONSABILIDADE LIMITADA – EIRELI

## L D M DOS SANTOS LOCAÇÕES EIRELI

Pelo presente instrumento particular de Ato Constitutivo:

**LAZARO DOMINGOS MIRANDA DOS SANTOS, BRASILEIRO, CASADO(A),** Comunhão Parcial, EMPRESARIO, natural da cidade de Fortaleza dos Nogueiras – MA, data de nascimento 06/03/1966, portador da Carteira de Identidade (RG): nº 0493163920139, expedida por SESP/MA em 31/07/2013 e CPF: nº 424.892.703-97, residente e domiciliado na cidade de São Pedro dos Crentes - MA, na AVENIDA CANAA, nº 208, CENTRO, CEP: 65978-000, neste ato representado(a) pelo(a) Procurador(a) **YSLLAYNY ARRUDA DA SILVA, BRASILEIRA, SOLTEIRA, CONTADOR,** natural da cidade de Estreito – MA, data de nascimento 09/05/1996, portador da Carteira de Identidade (RG): nº 0403939820108, expedida por SESP/MA e CPF: nº 606.611.503-05, residente e domiciliada na cidade de São Pedro dos Crentes - MA, na AVENIDA JOSE VIEIRA, nº 519, CENTRO, CEP: 65978-000.

Resolve constituir uma Empresa Individual de Responsabilidade Limitada – EIRELI, mediante as seguintes cláusulas (art. 997, I, CC):

### CLÁUSULA I - DO NOME EMPRESARIAL (ART. 997, II e ART. 980-A, §1º, CC)

A empresa adotará como nome empresarial: **L D M DOS SANTOS LOCAÇÕES EIRELI**, e usará a expressão **MIRANDA LOCACOES E ASSESSORIA** como nome fantasia.

### CLÁUSULA II - DA SEDE (art. 997, II, CC)

A empresa terá sua sede no seguinte endereço: RUA CANAA, nº 208, CENTRO, São Pedro dos Crentes - MA, CEP: 65978000.

### CLÁUSULA III - DO OBJETO SOCIAL (art. 997, II, CC)

A empresa terá por objeto o exercício das seguintes atividades econômica: TRANSPORTE ESCOLAR, COLETA DE RESÍDUOS NÃO-PERIGOSOS, COLETA DE RESÍDUOS PERIGOSOS, LIMPEZA EM PRÉDIOS E EM DOMÍLIOS, LOCAÇÃO DE AUTOMÓVEIS SEM CONDUTOR, ALUGUEL DE MÁQUINAS E EQUIPAMENTOS AGRÍCOLAS SEM OPERADOR, OBRAS DE URBANIZAÇÃO - RUAS, PRAÇAS E CALÇADAS, SERVIÇOS DE PINTURA DE EDIFÍCIOS EM GERAL, PINTURA PARA SINALIZAÇÃO EM PISTAS RODOVIÁRIAS E AEROPORTOS, CONSTRUÇÃO DE REDES DE ABASTECIMENTO DE ÁGUA, COLETA DE ESGOTO E CONSTRUÇÕES CORRELATAS, EXCETO OBRAS DE IRRIGAÇÃO, PERFURAÇÃO E CONSTRUÇÃO DE POÇOS DE ÁGUA, PREPARAÇÃO DE CANTEIRO E LIMPEZA DE TERRENO.

**Parágrafo único.** Em estabelecimento eleito como Sede (Matriz) será(ão) exercida(s) a(s) atividade(s) de TRANSPORTE ESCOLAR, COLETA DE RESÍDUOS NÃO-PERIGOSOS, COLETA DE RESÍDUOS PERIGOSOS, LIMPEZA EM PRÉDIOS E EM DOMÍLIOS, LOCAÇÃO DE AUTOMÓVEIS SEM CONDUTOR, ALUGUEL DE MÁQUINAS E EQUIPAMENTOS AGRÍCOLAS SEM OPERADOR, OBRAS DE URBANIZAÇÃO - RUAS, PRAÇAS E CALÇADAS, SERVIÇOS DE PINTURA DE EDIFÍCIOS EM GERAL, PINTURA PARA SINALIZAÇÃO EM PISTAS RODOVIÁRIAS E AEROPORTOS, CONSTRUÇÃO DE REDES DE ABASTECIMENTO DE ÁGUA, COLETA DE ESGOTO E CONSTRUÇÕES CORRELATAS, EXCETO OBRAS DE IRRIGAÇÃO, PERFURAÇÃO E CONSTRUÇÃO DE POÇOS DE ÁGUA, PREPARAÇÃO DE CANTEIRO E LIMPEZA DE TERRENO.

E exercerá as seguintes atividades:

- CNAE Nº 4924-8/00 - Transporte escolar
- CNAE Nº 4213-8/00 - Obras de urbanização - ruas, praças e calçadas
- CNAE Nº 3811-4/00 - Coleta de resíduos não-perigosos
- CNAE Nº 3812-2/00 - Coleta de resíduos perigosos
- CNAE Nº 4211-1/02 - Pintura para sinalização em pistas rodoviárias e aeroportos
- CNAE Nº 4222-7/01 - Construção de redes de abastecimento de água, coleta de esgoto e construções correlatas, exceto obras de irrigação
- CNAE Nº 4311-8/02 - Preparação de canteiro e limpeza de terreno
- CNAE Nº 4330-4/04 - Serviços de pintura de edifícios em geral
- CNAE Nº 4399-1/05 - Perfuração e construção de poços de água
- CNAE Nº 7711-0/00 - Locação de automóveis sem condutor
- CNAE Nº 7731-4/00 - Aluguel de máquinas e equipamentos agrícolas sem operador
- CNAE Nº 8121-4/00 - Limpeza em prédios e em domicílios



**ATO CONSTITUTIVO DE EMPRESA INDIVIDUAL DE RESPONSABILIDADE LIMITADA – EIRELI**

**L D M DOS SANTOS LOCAÇÕES EIRELI**

**CLÁUSULA IV - DO INÍCIO DAS ATIVIDADES E PRAZO DE DURAÇÃO (art. 53, III, F, Decreto nº 1.800/96)**  
A empresa iniciará suas atividades em 27/11/2020 e seu prazo de duração será por tempo indeterminado.

**CLÁUSULA V - DO CAPITAL (ART. 997, III e IV e ART. 1.052 e 1.055, CC)**  
O capital será de R\$ 110.000,00 (cento e dez mil reais), totalmente subscrito e integralizado, neste ato, da seguinte forma: R\$ 110.000,00 (cento e dez mil reais) em moeda corrente no País

**CLÁUSULA VI - DA ADMINISTRAÇÃO (ART. 997, VI, CC)**  
A administração será exercida pelo titular LAZARO DOMINGOS MIRANDA DOS SANTOS, que representará legalmente a empresa e poderá praticar todo e qualquer ato de gestão pertinentes ao objeto.

**CLÁUSULA VII - DO BALANÇO PATRIMONIAL (art. 1.065, CC)**  
Ao término de cada exercício, em 31 de Dezembro, o administrador prestará contas justificadas de sua administração, procedendo à elaboração do inventário, do balanço patrimonial e do balanço de resultado econômico, cabendo ao empresário, os lucros ou perdas apuradas.

**CLÁUSULA VIII - DECLARAÇÃO DE DESIMPEDIMENTO DE ADMINISTRADOR (art. 1.011, § 1º CC e art. 37, II da Lei nº 8.934 de 1994 )**

O Administrador declara, sob as penas da lei, de que não está impedido de exercer a administração da empresa, por lei especial, ou em virtude de condenação criminal, ou por se encontrar sob os efeitos dela, a pena que vede, ainda que temporariamente, o acesso a cargos públicos; ou por crime falimentar, de prevaricação, peita ou suborno, concussão, peculato, ou contra a economia popular, contra o sistema financeiro nacional, contra normas de defesa da concorrência, contra as relações de consumo, fé pública, ou a propriedade.

**CLÁUSULA IX - DA DECLARAÇÃO DE NÃO PARTICIPAÇÃO EM OUTRA EIRELI (art. 980-A, § 2º CC)**  
O titular da empresa declara, sob as penas da lei, que não figura como titular de nenhuma outra empresa individual de responsabilidade limitada.

**CLÁUSULA X - DO PRÓ LABORE**  
Titular poderá fixar uma retirada mensal, a título de pro labore, observadas as disposições regulamentares pertinentes.

**CLÁUSULA XI - DO FALECIMENTO (art. 1.028, CC)**  
Falecendo o titular, seus sucessores poderão continuar o exercício da empresa. Não sendo possível ou inexistindo interesse na continuidade, o valor de seus haveres será apurado e liquidado com base na situação patrimonial da empresa, à data da resolução, verificada em balanço especialmente levantado.

**CLÁUSULA XII - DA INTERDIÇÃO (art. 974, § 3º CC)**  
Sendo interditado o titular, ele poderá continuar o exercício da empresa, desde que ele seja devidamente representado ou assistido, conforme o grau de sua incapacidade, e que a administração da empresa caiba a terceiro não impedido.

E, por estar assim constituído, assino o presente instrumento.

São Pedro dos Crentes - MA, 27 de novembro de 2020

LAZARO DOMINGOS MIRANDA DOS SANTOS  
Titular/Administrador/Representado  
Representado por: YSLAYNY ARRUDA DA SILVA



MINISTÉRIO DA ECONOMIA

Secretaria Especial de Desburocratização, Gestão e Governo Digital

Secretaria de Governo Digital

Departamento Nacional de Registro Empresarial e Integração

Página 3 de 3

## ASSINATURA ELETRÔNICA

Certificamos que o ato da empresa L D M DOS SANTOS LOCACOES EIRELI consta assinado digitalmente por:

IDENTIFICAÇÃO DO(S) ASSINANTE(S)	
CPF	Nome
60661150305	YSLLAYNY ARRUDA DA SILVA

**JUCEMA**

CERTIFICO O REGISTRO EM 28/11/2020 14:15 SOB N° 21600170150.  
PROTOCOLO: 201124475 DE 28/11/2020.  
CÓDIGO DE VERIFICAÇÃO: 12005876133. CNPJ DA SEDE: 39946481000168.  
NIRE: 21600170150. COM EFEITOS DO REGISTRO EM: 27/11/2020.  
L D M DOS SANTOS LOCACOES EIRELI

LÍLIAN THERESA RODRIGUES MENDONÇA  
SECRETÁRIA-GERAL  
empresafacil.ma.gov.br

A validade deste documento, se impresso, fica sujeita à comprovação de sua autenticidade nos respectivos portais,  
informando sobre respectivas maneiras de verificação.

**INSTRUMENTO DE ALTERAÇÃO DE EMPRESA INDIVIDUAL DE  
RESPONSABILIDADE LIMITADA – EIRELI**

**L D M DOS SANTOS LOCAÇÕES EIRELI**

---

Pelo presente instrumento particular Constitutivo:

**LAZARO DOMINGOS MIRANDA DOS SANTOS**, BRASILEIRO, CASADO(A), Comunhão Parcial, EMPRESARIO, natural da cidade de Fortaleza dos Nogueiras – MA, data de nascimento 06/03/1966, portador da Carteira de Identidade (RG): nº 0493163920139, expedida por SESP/MA em 31/07/2013 e CPF: nº 424.892.703-97, residente e domiciliado na cidade de São Pedro dos Crentes - MA, na AVENIDA CANAA, nº 208, CENTRO, CEP: 65978-000.

A empresa **L D M DOS SANTOS LOCAÇÕES EIRELI**, sob NIRE 21-600170150 RUA CANAA, nº 208, CENTRO, São Pedro dos Crentes - MA, CEP: 65978000, devidamente inscrita no Cadastro Nacional de Pessoa Jurídica sob nº39.946.481/001-68 tem entre si, justo e contratado a alteração mediante as condições estabelecidas nas cláusulas seguintes:

**CLÁUSULA I - DO OBJETO SOCIAL (art. 997, II, CC)**

A empresa terá por objeto o exercício das seguintes atividades econômica: TRANSPORTE ESCOLAR, COLETA DE RESÍDUOS NÃO-PERIGOSOS, COLETA DE RESÍDUOS PERIGOSOS, LIMPEZA EM PRÉDIOS E EM DOMICÍLIOS, LOCAÇÃO DE AUTOMÓVEIS SEM CONDUTOR, ALUGUEL DE MÁQUINAS E EQUIPAMENTOS AGRÍCOLAS SEM OPERADOR, OBRAS DE URBANIZAÇÃO - RUAS, PRAÇAS E CALÇADAS, SERVIÇOS DE PINTURA DE EDIFÍCIOS EM GERAL, PINTURA PARA SINALIZAÇÃO EM PISTAS RODOVIÁRIAS E AEROPORTOS, CONSTRUÇÃO DE REDES DE ABASTECIMENTO DE ÁGUA, COLETA DE ESGOTO E CONSTRUÇÕES CORRELATAS, EXCETO OBRAS DE IRRIGAÇÃO, PERFURAÇÃO E CONSTRUÇÃO DE POÇOS DE ÁGUA, PREPARAÇÃO DE CANTEIRO E LIMPEZA DE TERRENO, TRANSPORTE RODOVIÁRIO COLETIVO DE PASSAGEIRO, SOB REGIME DE FRETAMENTO MUNICIPAL SERVIÇO DE TRANSPORTE DE PASSAGEIROS - LOCAÇÃO DE AUTOMÓVEIS COM MOTORISTA, TRANSPORTE RODOVIÁRIO DE CARGA, EXCETO PRODUTOS PERIGOSOS E MUDANÇAS, MUNICIPAL, TRANSPORTE RODOVIÁRIO COLETIVO DE PASSAGEIROS, COM ITINERÁRIO FIXO, INTERESTADUAL, LOCAÇÃO DE OUTROS MEIOS DE TRANSPORTE NÃO ESPECIFICADOS ANTERIORMENTE, SEM CONDUTOR, LOCAÇÃO DE OUTROS MEIOS DE TRANSPORTE NÃO ESPECIFICADOS ANTERIORMENTE, SEM CONDUTOR, TRANSPORTE RODOVIÁRIO COLETIVO DE PASSAGEIRO, SOB REGIME DE FRETAMENTO MUNICIPAL, TRANSPORTE RODOVIÁRIO COLETIVO DE PASSAGEIROS COM ITINERÁRIO FIXO, INTERESTADUAL, TRANSPORTE RODOVIÁRIO DE CARGA, EXCETO PRODUTOS PERIGOSOS E MUDANÇAS, INTERMUNICIPAL, INTERESTADUAL E INTERNACIONAL, CONCESSIONARIAS DE RODOVIAS, PONTES, TUNEIS E SERVIÇOS RELACIONADOS, IMUNIZAÇÃO E CONTROLE DE PRAGAS URBANAS, SERVIÇO DE PULVERIZAÇÃO E CONTROLE DE PRAGAS AGRÍCOLAS.

**Parágrafo único.** Em estabelecimento eleito como Sede (Matriz) será(ão) exercida(s) a(s) atividade(s) de TRANSPORTE ESCOLAR, COLETA DE RESÍDUOS NÃO-PERIGOSOS, COLETA DE RESÍDUOS PERIGOSOS, LIMPEZA EM PRÉDIOS E EM DOMICÍLIOS, LOCAÇÃO DE AUTOMÓVEIS SEM CONDUTOR, ALUGUEL DE MÁQUINAS E EQUIPAMENTOS AGRÍCOLAS SEM OPERADOR, OBRAS DE URBANIZAÇÃO - RUAS, PRAÇAS E CALÇADAS, SERVIÇOS DE PINTURA DE EDIFÍCIOS EM GERAL, PINTURA PARA SINALIZAÇÃO EM PISTAS RODOVIÁRIAS E AEROPORTOS, CONSTRUÇÃO DE REDES DE ABASTECIMENTO DE ÁGUA, COLETA DE ESGOTO E CONSTRUÇÕES CORRELATAS, EXCETO OBRAS DE IRRIGAÇÃO, PERFURAÇÃO E CONSTRUÇÃO DE POÇOS DE ÁGUA, PREPARAÇÃO DE CANTEIRO E LIMPEZA DE TERRENO, TRANSPORTE RODOVIÁRIO COLETIVO DE PASSAGEIRO, SOB REGIME DE FRETAMENTO MUNICIPAL SERVIÇO DE TRANSPORTE DE PASSAGEIROS - LOCAÇÃO DE AUTOMÓVEIS COM MOTORISTA, SERVIÇO DE TRANSPORTE DE PASSAGEIROS - LOCAÇÃO DE AUTOMÓVEIS COM MOTORISTA, TRANSPORTE RODOVIÁRIO DE CARGA, EXCETO PRODUTOS PERIGOSOS E MUDANÇAS, MUNICIPAL, TRANSPORTE RODOVIÁRIO COLETIVO DE PASSAGEIROS, COM ITINERÁRIO FIXO, INTERESTADUAL, LOCAÇÃO DE OUTROS MEIOS DE TRANSPORTE NÃO ESPECIFICADOS ANTERIORMENTE, SEM CONDUTOR, LOCAÇÃO DE OUTROS MEIOS DE TRANSPORTE NÃO ESPECIFICADOS ANTERIORMENTE, SEM CONDUTOR, IMUNIZAÇÃO E CONTROLE DE PRAGAS URBANAS, SERVIÇO DE PULVERIZAÇÃO E CONTROLE DE PRAGAS AGRÍCOLAS. E exercerá as seguintes atividades:

CNAE Nº 4924-8/00 - Transporte escolar

CNAE Nº 4213-8/00 - Obras de urbanização - ruas, praças e calçadas

CNAE Nº 3811-4/00 - Coleta de resíduos não-perigosos

CNAE Nº 3812-2/00 - Coleta de resíduos perigosos

CNAE Nº 4211-1/02 - Pintura para sinalização em pistas rodoviárias e aeroportos

CNAE Nº 4222-7/01 - Construção de redes de abastecimento de água, coleta de esgoto e construções correlatas, exceto obras de irrigação

CNAE Nº 4311-8/02 - Preparação de canteiro e limpeza de terreno

CNAE Nº 4330-4/04 - Serviços de pintura de edifícios em geral

CNAE Nº 4399-1/05 - Perfuração e construção de poços de água

CNAE Nº 7711-0/00 - Locação de automóveis sem condutor

CNAE Nº 7731-4/00 - Aluguel de máquinas e equipamentos agrícolas sem operador

CNAE Nº 8121-4/00 - Limpeza em prédios e em domicílios

CNAE Nº 7719-5/99 - Locação de outros meios de transporte não especificados anteriormente, sem condutor

CNAE Nº 4929-9/01 Transporte rodoviário coletivo de passageiro, sob regime de fretamento municipal

CNAE Nº 4923-0/02 - Serviço de transporte de passageiros - locação de automóveis com motorista

CNAE Nº 4930-2/01 - Transporte rodoviário de carga, exceto produtos perigosos e mudanças, municipal

CNAE Nº 4922-1/02 - Transporte rodoviário coletivo de passageiros, com itinerário fixo, interestadual

CNAE Nº 5221-4/00 - Concessionárias de rodovias, pontes, túneis e serviços relacionados

CNAE Nº 4212-0/00 - Construção de obras-de-arte especiais  
CNAE Nº 4930-2/02- Transporte rodoviário de carga, exceto produtos perigosos e mudanças, intermunicipal, interestadual e internacional  
CNAE Nº 8122-2/00 - Imunização e controle de pragas urbanas  
CNAE Nº 0161-0/01 - Serviço de pulverização e controle de pragas agrícolas

**CLÁUSULA II - DO NOME EMPRESARIAL (ART. 997, II e ART. 980-A, §1º, CC)**

A empresa tem como nome empresarial: **L D M DOS SANTOS LOCAÇÕES EIRELI**, e usará a expressão **MIRANDA LOCACOES E ASSESSORIA** como nome fantasia.

**CLÁUSULA III - DA SEDE (art. 997, II, CC)**

A empresa tem sua sede no seguinte endereço: **RUA CANAA, nº 208, CENTRO, São Pedro dos Crentes - MA, CEP: 65978000**.em moeda corrente do País

**CLÁUSULA IV - DO CAPITAL (ART. 997, III e IV e ART. 1.052 e 1.055, CC)**

O capital é de R\$ 110.000,00 (cento e dez mil reais), totalmente subscrito e integralizado, da seguinte forma: R\$ 110.000,00 (cento e dez mil reais)em moeda corrente no País

**CLÁUSULA V - DECLARAÇÃO DE DESIMPEDIMENTO DE ADMINISTRADOR (art. 1.011, § 1º CC e art. 37, II da Lei nº 8.934 de 1994 )**

O Administrador declara, sob as penas da lei, de que não está impedido de exercer a administração da empresa, por lei especial, ou em virtude de condenação criminal, ou por se encontrar sob os efeitos dela, a pena que vede, ainda que temporariamente, o acesso a cargos públicos; ou por crime falimentar, de prevaricação, peita ou suborno, concussão, peculato, ou contra a economia popular, contra o sistema financeiro nacional, contra normas de defesa da concorrência, contra as relações de consumo, fé pública, ou a propriedade.

**CLÁUSULA VI - DA DECLARAÇÃO DE NÃO PARTICIPAÇÃO EM OUTRA EIRELI (art. 980-A, § 2º CC)**

O titular da empresa declara, sob as penas da lei, que não figura como titular de nenhuma outra empresa individual de responsabilidade limitada.

E, por estar assim constituído, assino o presente instrumento.

São Pedro dos Crentes- MA, 16 de Fevereiro de 2021.

---

Lazaro Domingos Miranda dos Santos  
Empresário



## ASSINATURA ELETRÔNICA

Certificamos que o ato da empresa L D M DOS SANTOS LOCAÇÕES EIRELI consta assinado digitalmente por:

IDENTIFICAÇÃO DO(S) ASSINANTE(S)	
CPF	Nome
42489270397	LAZARO DOMINGOS MIRANDA DOS SANTOS

**JUCEMA**

CERTIFICO O REGISTRO EM 24/02/2021 10:11 SOB Nº 20210271990.  
PROTOCOLO: 210271990 DE 23/02/2021.  
CÓDIGO DE VERIFICAÇÃO: 12101241508. CNPJ DA SEDE: 39946481000168.  
NIRE: 21600170150. COM EFEITOS DO REGISTRO EM: 22/02/2021.  
L D M DOS SANTOS LOCAÇÕES EIRELI

LÍLIAN THERESA RODRIGUES MENDONÇA  
SECRETÁRIA-GERAL  
[www.empresafacil.ma.gov.br](http://www.empresafacil.ma.gov.br)

A validade deste documento, se impresso, fica sujeita à comprovação de sua autenticidade nos respectivos portais, informando seus respectivos códigos de verificação.

# **INSTRUMENTO DE ALTERAÇÃO DE EMPRESA INDIVIDUAL DE RESPONSABILIDADE LIMITADA – EIRELI**

## **L D M DOS SANTOS LOCAÇÕES EIRELI**

Pelo presente instrumento particular Constitutivo:

**LAZARO DOMINGOS MIRANDA DOS SANTOS, BRASILEIRO**, CASADO(A), Comunhão Parcial, EMPRESARIO, natural da cidade de Fortaleza dos Nogueiras – MA, data de nascimento 06/03/1966, portador da Carteira de Identidade (RG): nº 0493163920139, expedida por SESP/MA em 31/07/2013 e CPF: nº 424.892.703-97, residente e domiciliado na cidade de São Pedro dos Crentes - MA, na AVENIDA CANAA, nº 208, CENTRO, CEP: 65978-000.

A empresa **L D M DOS SANTOS LOCAÇÕES EIRELI**, sob NIRE 21-600170150 UA CANAA, nº 208, CENTRO, São Pedro dos Crentes - MA, CEP: 65978000., devidamente inscrita no Cadastro Nacional de Pessoa Jurídica sob nº39.946.481/001-68 tem entre si, justo e contratado a alteração mediante as condições estabelecidas nas cláusulas seguintes:

### **CLÁUSULA I - DO OBJETO SOCIAL (art. 997, II, CC)**

A empresa terá por objeto o exercício das seguintes atividades econômica: TRANSPORTE ESCOLAR, COLETA DE RESÍDUOS NÃO-PERIGOSOS, COLETA DE RESÍDUOS PERIGOSOS, LIMPEZA EM PRÉDIOS E EM DOMICÍLIOS, LOCAÇÃO DE AUTOMÓVEIS SEM CONDUTOR, ALUGUEL DE MÁQUINAS E EQUIPAMENTOS AGRÍCOLAS SEM OPERADOR, OBRAS DE URBANIZAÇÃO - RUAS, PRAÇAS E CALÇADAS, SERVIÇOS DE PINTURA DE EDIFÍCIOS EM GERAL, PINTURA PARA SINALIZAÇÃO EM PISTAS RODOVIÁRIAS E AEROPORTOS, CONSTRUÇÃO DE REDES DE ABASTECIMENTO DE ÁGUA, COLETA DE ESGOTO E CONSTRUÇÕES CORRELATAS, EXCETO OBRAS DE IRRIGAÇÃO, PERFURAÇÃO E CONSTRUÇÃO DE POÇOS DE ÁGUA, PREPARAÇÃO DE CANTEIRO E LIMPEZA DE TERRENO, TRANSPORTE RODOVIÁRIO COLETIVO DE PASSAGEIRO, SOB REGIME DE FRETAMENTO MUNICIPAL SERVIÇO DE TRANSPORTE DE PASSAGEIROS - LOCAÇÃO DE AUTOMÓVEIS COM MOTORISTA, TRANSPORTE RODOVIÁRIO DE CARGA, EXCETO PRODUTOS PERIGOSOS E MUDANÇAS, MUNICIPAL, TRANSPORTE RODOVIÁRIO COLETIVO DE PASSAGEIROS, COM ITINERÁRIO FIXO, INTERESTADUAL, LOCAÇÃO DE OUTROS MEIOS DE TRANSPORTE NÃO ESPECIFICADOS ANTERIORMENTE, SEM CONDUTOR, LOCAÇÃO DE OUTROS MEIOS DE TRANSPORTE NÃO ESPECIFICADOS ANTERIORMENTE, SEM CONDUTOR, TRANSPORTE RODOVIÁRIO COLETIVO DE PASSAGEIRO, SOB REGIME DE FRETAMENTO MUNICIPAL, TRANSPORTE RODOVIÁRIO COLETIVO DE PASSAGEIROS COM ITINERÁRIO FIXO, INTERESTADUAL, TRANSPORTE RODOVIÁRIO DE CARGA, EXCETO PRODUTOS PERIGOSOS E MUDANÇAS, INTERMUNICIPAL, INTERESTADUAL E INTERNACIONAL, CONCESSIONARIAS DE RODOVIAS, PONTES, TUNEIS E SERVIÇOS RELACIONADOS.

**Parágrafo único.** Em estabelecimento eleito como Sede (Matriz) será(ão) exercida(s) a(s) atividade(s) de TRANSPORTE ESCOLAR, COLETA DE

RESÍDUOS NÃO-PERIGOSOS, COLETA DE RESÍDUOS PERIGOSOS, LIMPEZA EM PRÉDIOS E EM DOMICÍLIOS, LOCAÇÃO DE AUTOMÓVEIS SEM CONDUTOR, ALUGUEL DE MÁQUINAS E EQUIPAMENTOS AGRÍCOLAS SEM OPERADOR, OBRAS DE URBANIZAÇÃO - RUAS, PRAÇAS E CALÇADAS, SERVIÇOS DE PINTURA DE EDIFÍCIOS EM GERAL, PINTURA PARA SINALIZAÇÃO EM PISTAS RODOVIÁRIAS E AEROPORTOS, CONSTRUÇÃO DE REDES DE ABASTECIMENTO DE ÁGUA, COLETA DE ESGOTO E CONSTRUÇÕES CORRELATAS, EXCETO OBRAS DE IRRIGAÇÃO, PERFURAÇÃO E CONSTRUÇÃO DE POÇOS DE ÁGUA, PREPARAÇÃO DE CANTEIRO E LIMPEZA DE TERRENO, TRANSPORTE RODOVIÁRIO COLETIVO DE PASSAGEIRO, SOB REGIME DE FRETAMENTO MUNICIPAL SERVIÇO DE TRANSPORTE DE PASSAGEIROS - LOCAÇÃO DE AUTOMÓVEIS COM MOTORISTA, SERVIÇO DE TRANSPORTE DE PASSAGEIROS - LOCAÇÃO DE AUTOMÓVEIS COM MOTORISTA, TRANSPORTE RODOVIÁRIO DE CARGA, EXCETO PRODUTOS PERIGOSOS E MUDANÇAS, MUNICIPAL, TRANSPORTE RODOVIÁRIO COLETIVO DE PASSAGEIROS, COM ITINERÁRIO FIXO, INTERESTADUAL, LOCAÇÃO DE OUTROS MEIOS DE TRANSPORTE NÃO ESPECIFICADOS ANTERIORMENTE, SEM CONDUTOR. LOCAÇÃO DE OUTROS MEIOS DE TRANSPORTE NÃO ESPECIFICADOS ANTERIORMENTE, SEM CONDUTOR .E exercerá as seguintes atividades:

CNAE Nº 4924-8/00 - Transporte escolar

CNAE Nº 4213-8/00 - Obras de urbanização - ruas, praças e calçadas

CNAE Nº 3811-4/00 - Coleta de resíduos não-perigosos

CNAE Nº 3812-2/00 - Coleta de resíduos perigosos

CNAE Nº 4211-1/02 - Pintura para sinalização em pistas rodoviárias e aeroportos

CNAE Nº 4222-7/01 - Construção de redes de abastecimento de água, coleta de esgoto e construções correlatas, exceto obras de irrigação

CNAE Nº 4311-8/02 - Preparação de canteiro e limpeza de terreno

CNAE Nº 4330-4/04 - Serviços de pintura de edifícios em geral

CNAE Nº 4399-1/05 - Perfuração e construção de poços de água

CNAE Nº 7711-0/00 - Locação de automóveis sem condutor

CNAE Nº 7731-4/00 - Aluguel de máquinas e equipamentos agrícolas sem operador

CNAE Nº 8121-4/00 - Limpeza em prédios e em domicílios

CNAE Nº 7719-5/99 - Locação de outros meios de transporte não especificados anteriormente, sem condutor

CNAE Nº 4929-9/01 Transporte rodoviário coletivo de passageiro, sob regime de fretamento municipal

CNAE Nº 4923-0/02 - Serviço de transporte de passageiros - locação de automóveis com motorista

CNAE Nº 4930-2/01 - Transporte rodoviário de carga, exceto produtos perigosos e mudanças, municipal

CNAE Nº 4922-1/02 - Transporte rodoviário coletivo de passageiros, com itinerário fixo, interestadual

CNAE Nº 5221-4/00 - Concessionárias de rodovias, pontes, túneis e serviços relacionados

CNAE Nº 4212-0/00 - Construção de obras-de-arte especiais

CNAE Nº 4930-2/02- Transporte rodoviário de carga, exceto produtos perigosos e mudanças, intermunicipal, interestadual e internacional



**CLÁUSULA II - DO NOME EMPRESARIAL (ART. 997, II e ART. 980-A, §1º, CC)**

A empresa tem como nome empresarial: **L D M DOS SANTOS LOCAÇÕES EIRELI**, e usará a expressão **MIRANDA LOCACOES E ASSESSORIA** como nome fantasia.

**CLÁUSULA III - DA SEDE (art. 997, II, CC)**

A empresa tem sua sede no seguinte endereço: **RUA CANAA, nº 208, CENTRO, São Pedro dos Crentes - MA, CEP: 65978000**. em moeda corrente do País

**CLÁUSULA IV - DO CAPITAL (ART. 997, III e IV e ART. 1.052 e 1.055, CC)**

O capital é de R\$ 110.000,00 (cento e dez mil reais), totalmente subscrito e integralizado, da seguinte forma: R\$ 110.000,00 (cento e dez mil reais) em moeda corrente no País

**CLÁUSULA V - DECLARAÇÃO DE DESIMPEDIMENTO DE ADMINISTRADOR (art. 1.011, § 1º CC e art. 37, II da**

**Lei nº 8.934 de 1994 )**

O Administrador declara, sob as penas da lei, de que não está impedido de exercer a administração da empresa, por lei especial, ou em virtude de condenação criminal, ou por se encontrar sob os efeitos dela, a pena que vede, ainda que temporariamente, o acesso a cargos públicos; ou por crime falimentar, de prevaricação, peita ou suborno, concussão, peculato, ou contra a economia popular, contra o sistema financeiro nacional, contra normas de defesa da concorrência, contra as relações de consumo, fé pública, ou a propriedade.

**CLÁUSULA VI - DA DECLARAÇÃO DE NÃO PARTICIPAÇÃO EM OUTRA EIRELI (art. 980-A, § 2º CC)**

O titular da empresa declara, sob as penas da lei, que não figura como titular de nenhuma outra empresa individual de responsabilidade limitada.

E, por estar assim constituído, assino o presente instrumento.

São Pedro dos Crentes- MA, 16 de Fevereiro de 2021.

---

Lazaro Domingos Miranda dos Santos  
Empresário

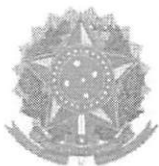

## ASSINATURA ELETRÔNICA

Certificamos que o ato da empresa L D M DOS SANTOS LOCAÇÕES EIRELI consta assinado digitalmente por:

IDENTIFICAÇÃO DO(S) ASSINANTE(S)	
CPF	Nome
42489270397	LAZARO DOMINGOS MIRANDA DOS SANTOS

**JUCEMA**

CERTIFICO O REGISTRO EM 16/02/2021 16:06 SOB Nº 20210224746.  
PROTOCOLO: 210224746 DE 13/02/2021.  
CÓDIGO DE VERIFICAÇÃO: 12101056190. CNPJ DA SEDE: 39946481000168.  
NIRE: 21600170150. COM EFEITOS DO REGISTRO EM: 12/02/2021.  
L D M DOS SANTOS LOCAÇÕES EIRELI

LÍLIAN THERESA RODRIGUES MENDONÇA  
SECRETÁRIA-GERAL  
[www.empresafacil.ma.gov.br](http://www.empresafacil.ma.gov.br)

A validade deste documento, se impresso, fica sujeita à comprovação de sua autenticidade nos respectivos portais, informando seus respectivos códigos de verificação.

MINISTÉRIO DA FAZENDA  
Secretaria da Receita Federal

**CPF - CADASTRO DE PESSOAS FÍSICAS**

Nome  
**LAZARO DOMINGOS MIRANDA DOS SANTOS**

Nº de inscrição  
**424892703-97**

Data do Nascimento  
**06/03/66**



REPÚBLICA FEDERATIVA DO BRASIL

ESTADO DO MARANHÃO  
SECRETARIA DE DEFESA DA CIDADANIA E SEGURANÇA  
DEPARTAMENTO DE IDENTIFICAÇÃO E REGISTRO



ASSINATURA DO TITULAR

**CARTEIRA DE IDENTIDADE**

Este documento é o comprovante de inscrição no CADASTRO DE PESSOAS FÍSICAS - CPF, validade e emissão por fotocópias, salvo nos casos previstos na Legislação vigente.

Assinatura  

**LAZARO DOMINGOS MIRANDA DOS SANTOS**

**VÁLIDO EM TODO O TERRITÓRIO NACIONAL**

Emitido em : 21/06/97

**VALIDA EM TODO O TERRITÓRIO NACIONAL**

REGISTRO GERAL 049316392013-9 DATA DE EXPIRAÇÃO 31/07/2013

NOME **LAZARO DOMINGOS MIRANDA DOS SANTOS**

FILIAÇÃO **BENEDITO COLEHO DOS SANTOS E MARGARIDA MIRANDA DOS SANTOS**

NACIONALIDADE **FORT. DOS NOGUEIRAS - MA** DATA DE NASCIMENTO **06/03/1966**

DUE OWNER **CASAM. N.1.395 FLS.189 LIV.16**

CPF **424892703-97** RG ANTERIOR **0000001520540**

P-1  **VIA-01**

ASSINATURA DO DIRETOR

LEINº 116 DE 2000/03

VALIDA EM TODO O TERRITÓRIO NACIONAL

REGISTRO  
GERAL

049316392013-9

DATA DE  
EXPEDIÇÃO

31/07/2013

NOME LAZARO DOMINGOS MIRANDA DOS SANTOS

FILIAÇÃO

BENEDITO COLEHO DOS SANTOS E MARGARIDA  
MIRANDA DOS SANTOS

NATURALIDADE

FORT. DOS NOGUEIRAS - MA

DATA DE NASCIMENTO

06/03/1966

DOC ORIGEM

CASAM. N.1.395 FLS.189 LIV.16

CPF

424892703-97

SAO LUIS-MA

P-7

RG ANTERIOR

0000001520540

ORLANDO TRINTA AROUCHE

ASSINATURA DO DIRETOR

VIA-01

LEI N° 7.116 DE 29/08/83

REPÚBLICA FEDERATIVA DO BRASIL

ESTADO DO MARANHÃO  
SECRETARIA DE ESTADO DA SEGURANÇA PÚBLICA  
DELEGACIA GERAL DE POLÍCIA CIVIL  
INSTITUTO DE IDENTIFICAÇÃO

MAI931203104



*[Handwritten signature]*

ASSINATURA DO TITULAR

CARTEIRA DE IDENTIDADE



# REPÚBLICA FEDERATIVA DO BRASIL

## CADASTRO NACIONAL DA PESSOA JURÍDICA

NÚMERO DE INSCRIÇÃO 39.946.481/0001-68 MATRIZ	COMPROVANTE DE INSCRIÇÃO E DE SITUAÇÃO CADASTRAL	DATA DE ABERTURA 28/11/2020
---	---	--------------------------------

NOME EMPRESARIAL L D M DOS SANTOS LOCACOES LTDA
--

TÍTULO DO ESTABELECIMENTO (NOME DE FANTASIA) MIRANDA LOCACOES E ASSESSORIA	PORTE EPP
---	--------------

CÓDIGO E DESCRIÇÃO DA ATIVIDADE ECONÔMICA PRINCIPAL 49.24-8-00 - Transporte escolar
--

CÓDIGO E DESCRIÇÃO DAS ATIVIDADES ECONÔMICAS SECUNDÁRIAS 01.61-0-01 - Serviço de pulverização e controle de pragas agrícolas 38.11-4-00 - Coleta de resíduos não-perigosos 38.12-2-00 - Coleta de resíduos perigosos 42.11-1-02 - Pintura para sinalização em pistas rodoviárias e aeroportos 42.12-0-00 - Construção de obras de arte especiais 42.13-8-00 - Obras de urbanização - ruas, praças e calçadas 42.22-7-01 - Construção de redes de abastecimento de água, coleta de esgoto e construções correlatas, exceto obras de irrigação 43.11-8-02 - Preparação de canteiro e limpeza de terreno 43.30-4-04 - Serviços de pintura de edifícios em geral 43.99-1-05 - Perfuração e construção de poços de água 49.23-0-02 - Serviço de transporte de passageiros - locação de automóveis com motorista 49.30-2-01 - Transporte rodoviário de carga, exceto produtos perigosos e mudanças, municipal. 49.30-2-02 - Transporte rodoviário de carga, exceto produtos perigosos e mudanças, intermunicipal, interestadual e internacional 52.21-4-00 - Concessionárias de rodovias, pontes, túneis e serviços relacionados 77.11-0-00 - Locação de automóveis sem condutor 77.19-5-99 - Locação de outros meios de transporte não especificados anteriormente, sem condutor 77.31-4-00 - Aluguel de máquinas e equipamentos agrícolas sem operador 81.21-4-00 - Limpeza em prédios e em domicílios 81.22-2-00 - Imunização e controle de pragas urbanas
--

CÓDIGO E DESCRIÇÃO DA NATUREZA JURÍDICA 206-2 - Sociedade Empresária Limitada
--

LOGRADOURO R CANAA	NÚMERO 208	COMPLEMENTO *****
-----------------------	---------------	----------------------

CEP 65.978-000	BAIRRO/DISTRITO CENTRO	MUNICÍPIO SAO PEDRO DOS CRENTES	UF MA
-------------------	---------------------------	------------------------------------	----------

ENDEREÇO ELETRÔNICO SERVICONSPC@GMAIL.COM	TELEFONE (99) 8263-2038
--	----------------------------

ENTE FEDERATIVO RESPONSÁVEL (EFR) *****
--

SITUAÇÃO CADASTRAL ATIVA	DATA DA SITUAÇÃO CADASTRAL 28/11/2020
-----------------------------	--

MOTIVO DE SITUAÇÃO CADASTRAL
------------------------------

SITUAÇÃO ESPECIAL *****	DATA DA SITUAÇÃO ESPECIAL *****
----------------------------	------------------------------------



**GOVERNO DO ESTADO DO MARANHÃO  
SECRETARIA DE ESTADO DA FAZENDA**

**CERTIDÃO NEGATIVA DE DÉBITO**

**Nº Certidão:** 402264/24

**Data da Certidão:** 08/10/2024 12:17:39

**CPF/CNPJ 39946481000168 NÃO INSCRITO NO CADASTRO DE  
CONTRIBUINTE DO ICMS DO ESTADO MARANHÃO.**

Certificamos que, após a realização das consultas procedidas no sistema desta Secretaria, substanciado pelos artigos 240 a 242, da lei nº 7.799, de 19/12/2002 e disposto no artigo 205 da lei nº 5.172, de 25 de outubro de 1966 (Código Tributário Nacional), não constam débitos relativos aos tributos estaduais, administrados por esta Secretaria, em nome do sujeito passivo acima identificado. Ressalvado, todavia, à Fazenda Pública Estadual o direito da cobrança de dívidas que venham a ser apuradas e não alcançadas pela decadência.

**Validade da Certidão: 90 (noventa) dias: 06/01/2025.**

A autenticidade desta certidão deverá ser confirmada no endereço:  
<http://portal.sefaz.ma.gov.br/>, clicando no item "Certidões" e em seguida em "Validação de Certidão Negativa de Débito".

**CERTIDÃO EMITIDA GRATUITAMENTE.**

**Data Impressão:** 23/12/2024 14:52:06



**GOVERNO DO ESTADO DO MARANHÃO  
SECRETARIA DE ESTADO DA FAZENDA**

**CERTIDÃO NEGATIVA DE DÍVIDA ATIVA**

**Nº Certidão:** 099702/24

**Data da Certidão:** 29/11/2024 10:33:20

**CPF/CNPJ CONSULTADO:** 39946481000168

Certificamos que, após a realização das consultas procedidas no sistema desta Secretaria e na forma do disposto do artigo 156 da lei nº 2.231 de 29/12/1962, substanciado pelos, 240 a 242, da lei nº 7.799, de 19/12/2002, bem como prescreve no artigo 205 da lei nº 5.172, de 25 de outubro de 1966 (Código Tributário Nacional), não constam débitos inscritos na Dívida Ativa, em nome do sujeito passivo acima identificado.

**Validade da Certidão: 90 (noventa) dias: 27/02/2025.**

A autenticidade desta certidão deverá ser confirmada no endereço:  
<http://portal.sefaz.ma.gov.br/>, clicando no item "Certidões" e em seguida em "Validação de Certidão Negativa de Dívida Ativa".

**CERTIDÃO EMITIDA GRATUITAMENTE.**

**Data Impressão:** 23/12/2024 14:52:59





**Estado do Maranhão**  
**Prefeitura Municipal de São Pedro dos Crentes**

Secretaria de Finanças  
Rua Canaa, 1 | São Pedro Dos Crentes - MA, CEP:65978-000  
01.577.844/0001-62

**Comprovante de Inscrição Municipal**

Situação:

	1-Nome/Razão Social	
	1470-L D M DOS SANTOS LOCACOES EIRELI	
	3-Nome de Fantasia	2-CNPJ/CPF
	MIRANDA LOCACOES E ASSESSORIA	39.946.481/0001-68
	4-Endereço	
	RUA CANAA, 208 CENTRO - São Pedro dos Crentes MA	
	5-Email	6-Inscrição
		1470

7-Fone	8-Data do Cadastro 25 00:00:00/01/2021	9-CGF/RG	10-Órgão Emissor	
11-Horário de Funcionamento 08:00 AS 17:00h			12-Área (M2) 25.00	13-Valor Estimativo (ISS) 2.01
14-Data do Registro 25 00:00:00/01/2021	15-Tipo de Contribuição I.S.S. e Alvara de Funcionamento		16-Classificação Prestacao de Serviço	
17-Natureza Jurídica			18-Tipo de Cadastro Tributavel	
19-CNAE Principal 49248-Transporte escolar				
20-Optante pelo Simples SIM	21-Alíquota ISS 2.01 %	22-Substituto Tributário NÃO	23-Incentivador da Cultura NÃO	24-Autorizado NFSe S em 25/01/2021

Comprovante emitido em 14/12/2023 07:41:14

**ATIVIDADES**

25-Código	26-Descrição
49248	Transporte escolar
0161001	Serviço de pulverização e controle de pragas agrícolas
3811400	Coleta de resíduos não-perigosos
3812200	Coleta de resíduos perigosos
4211102	Pintura para sinalização em pistas rodoviárias e aeroportos
4212000	Construção de obras-de-arte especiais
4213800	Obras de urbanização - ruas, praças e calçadas
4222701	Construção de redes de abastecimento de água, coleta de esgoto e construções correlatas, exceto obras de irrigação
4311802	Preparação de canteiro e limpeza de terreno
4330404	Serviços de pintura de edifícios em geral
4399105	Perfuração e construção de poços de água
4923002	Serviço de transporte de passageiros - locação de automóveis com motorista
4930201	Transporte rodoviário de carga, exceto produtos perigosos e mudanças, municipal
4930202	Transporte rodoviário de carga, exceto produtos perigosos e mudanças, intermunicipal, interestadual e internacional
5221400	Concessionárias de rodovias, pontes, túneis e serviços relacionados
7711000	Locação de automóveis sem condutor
7719599	Locação de outros meios de transporte não especificados anteriormente, sem condutor
7731400	Aluguel de máquinas e equipamentos agrícolas sem operador
8121400	Limpeza em prédios e em domicílios
8122200	Imunização e controle de pragas urbanas



**Estado do Maranhao**  
**Prefeitura Municipal de Sao Pedro dos Crentes**  
Secretaria de Financas

**CERTIDÃO NEGATIVA DE DÉBITOS MUNICIPAIS**

Certidão Nº: 1090/2024

Concedida a: L D M DOS SANTOS LOCACOES EIRELI

CNPJ/CPF Nº: 39946481000168

Endereço: R CANAA, 208 CENTRO Sao Pedro dos Crentes MA

Certificamos que, revendo os arquivos fiscais competentes referentes aos exercícios anteriores e o atual, **NÃO EXISTEM** pendências de natureza tributária e não tributária em nome do requerente, pelo que, expedimos a presente Certidão com prazo, ressalvando o direito da Fazenda Pública Municipal de inscrever e cobrar débitos ainda não registrados ou que venham a ser apurados.

Certidão emitida em 19/12/2024 as 12:46  
Esta Certidão tem validade até o dia 17/02/2025

Codigo de verificação 4098907028738



Certidão emitida gratuitamente pela internet

A autenticidade desta certidão poderá ser verificada pela internet com o código de verificação no endereço  
<http://www.xtronline.com.br/saopedro>

> Qualquer rasura ou emenda torna este documento inválido <



**MINISTÉRIO DA FAZENDA**  
**Secretaria da Receita Federal do Brasil**  
**Procuradoria-Geral da Fazenda Nacional**

**CERTIDÃO POSITIVA COM EFEITOS DE NEGATIVA DE DÉBITOS RELATIVOS AOS TRIBUTOS  
FEDERAIS E À DÍVIDA ATIVA DA UNIÃO**

**Nome: L D M DOS SANTOS LOCACOES LTDA**  
**CNPJ: 39.946.481/0001-68**

Ressalvado o direito de a Fazenda Nacional cobrar e inscrever quaisquer dívidas de responsabilidade do sujeito passivo acima identificado que vierem a ser apuradas, é certificado que:

1. constam débitos administrados pela Secretaria da Receita Federal do Brasil (RFB) com exigibilidade suspensa nos termos do art. 151 da Lei nº 5.172, de 25 de outubro de 1966 - Código Tributário Nacional (CTN), ou objeto de decisão judicial que determina sua desconsideração para fins de certificação da regularidade fiscal, ou ainda não vencidos; e
2. não constam inscrições em Dívida Ativa da União (DAU) na Procuradoria-Geral da Fazenda Nacional (PGFN).

Conforme disposto nos arts. 205 e 206 do CTN, este documento tem os mesmos efeitos da certidão negativa.

Esta certidão é válida para o estabelecimento matriz e suas filiais e, no caso de ente federativo, para todos os órgãos e fundos públicos da administração direta a ele vinculados. Refere-se à situação do sujeito passivo no âmbito da RFB e da PGFN e abrange inclusive as contribuições sociais previstas nas alíneas 'a' a 'd' do parágrafo único do art. 11 da Lei nº 8.212, de 24 de julho de 1991.

A aceitação desta certidão está condicionada à verificação de sua autenticidade na Internet, nos endereços <<http://rfb.gov.br>> ou <<http://www.pgfn.gov.br>>.

Certidão emitida gratuitamente com base na Portaria Conjunta RFB/PGFN nº 1.751, de 2/10/2014.  
Emitida às 16:49:35 do dia 16/10/2024 <hora e data de Brasília>.  
Válida até 14/04/2025.

Código de controle da certidão: **247E.487C.E3C4.8CB9**  
Qualquer rasura ou emenda invalidará este documento.

[Voltar](#)[Imprimir](#)**Certificado de Regularidade do  
FGTS - CRF****Inscrição:** 39.946.481/0001-68**Razão**

L D M DOS SANTOS LOCACOES EIRELI

**Social:****Endereço:** RUA CANAA / CENTRO / SAO PEDRO DOS CRENTES / MA / 65978-000

A Caixa Econômica Federal, no uso da atribuição que lhe confere o Art. 7, da Lei 8.036, de 11 de maio de 1990, certifica que, nesta data, a empresa acima identificada encontra-se em situação regular perante o Fundo de Garantia do Tempo de Serviço - FGTS.

O presente Certificado não servirá de prova contra cobrança de quaisquer débitos referentes a contribuições e/ou encargos devidos, decorrentes das obrigações com o FGTS.

**Validade:** 20/12/2024 a 18/01/2025**Certificação Número:** 2024122004175541333451

Informação obtida em 23/12/2024 14:50:28

A utilização deste Certificado para os fins previstos em Lei esta condicionada a verificação de autenticidade no site da Caixa: **[www.caixa.gov.br](http://www.caixa.gov.br)**



PODER JUDICIÁRIO  
JUSTIÇA DO TRABALHO

## **CERTIDÃO NEGATIVA DE DÉBITOS TRABALHISTAS**

Nome: L D M DOS SANTOS LOCACOES LTDA (MATRIZ E FILIAIS)

CNPJ: 39.946.481/0001-68

Certidão nº: 88200801/2024

Expedição: 23/12/2024, às 14:46:07

Validade: 21/06/2025 - 180 (cento e oitenta) dias, contados da data de sua expedição.

Certifica-se que **L D M DOS SANTOS LOCACOES LTDA (MATRIZ E FILIAIS)**, inscrito(a) no CNPJ sob o nº **39.946.481/0001-68**, **NÃO CONSTA** como inadimplente no Banco Nacional de Devedores Trabalhistas.

Certidão emitida com base nos arts. 642-A e 883-A da Consolidação das Leis do Trabalho, acrescentados pelas Leis ns.º 12.440/2011 e 13.467/2017, e no Ato 01/2022 da CGJT, de 21 de janeiro de 2022. Os dados constantes desta Certidão são de responsabilidade dos Tribunais do Trabalho.

No caso de pessoa jurídica, a Certidão atesta a empresa em relação a todos os seus estabelecimentos, agências ou filiais.

A aceitação desta certidão condiciona-se à verificação de sua autenticidade no portal do Tribunal Superior do Trabalho na Internet (<http://www.tst.jus.br>).

Certidão emitida gratuitamente.

### **INFORMAÇÃO IMPORTANTE**

Do Banco Nacional de Devedores Trabalhistas constam os dados necessários à identificação das pessoas naturais e jurídicas inadimplentes perante a Justiça do Trabalho quanto às obrigações estabelecidas em sentença condenatória transitada em julgado ou em acordos judiciais trabalhistas, inclusive no concernente aos recolhimentos previdenciários, a honorários, a custas, a emolumentos ou a recolhimentos determinados em lei; ou decorrentes de execução de acordos firmados perante o Ministério Público do Trabalho, Comissão de Conciliação Prévia ou demais títulos que, por disposição legal, contiver força executiva.



PODER JUDICIÁRIO DO ESTADO DO MARANHÃO  
Corregedoria Geral da Justiça  
Secretaria Judicial de Distribuição - Balsas

CERTJUDONE-SJDB - 6892024  
Código de validação: F46BFE9076

Número da guia: 24050901001990159.

**CERTIDÃO DE DISTRIBUIÇÃO DE FALÊNCIA OU CONCORDATA; RECUPERAÇÃO JUDICIAL  
OU EXTRAJUDICIAL E/OU INSOLVÊNCIA CIVIL**

USANDO da faculdade que me confere a Lei com base no PROVIMENTO Nº 16, DE 28 DE ABRIL DE 2022(CÓDIGO DE NORMAS DA CORREGEDORIA GERAL DA JUSTIÇA DO MARANHÃO) CERTIFICO **NÃO EXISTIR** distribuição de AÇÕES DE FALÊNCIA OU CONCORDATA, RECUPERAÇÃO JUDICIAL OU EXTRAJUDICIAL E/OU INSOLVÊNCIA CIVIL DA JUSTIÇA COMUM tramitando contra **L D M DOS SANTOS LOCACOES LTDA** , inscrita no CADASTRO NACIONAL DA PESSOA JURÍDICA nº **39.946.481/0001-68**

CERTIFICO, finalmente, que esta Secretaria de Distribuição é a única existente no Termo Judiciário de Balsas, Estado do Maranhão. O referido é verdade e dou fé. Dada e passada a presente certidão na Secretaria de Distribuição a meu cargo, no Fórum "Desembargador Esmaragdo de Sousa e Silva", nesta cidade de Balsas, Estado do Maranhão. Eu, Secretário Judicial de Distribuição, consultei, digitei e assino. Balsas/MARANHÃO.

**OBSERVAÇÕES:**

- 1 - O CNPJ/CPF constante nesta certidão foi informado pelo solicitante. Sua titularidade deverá ser conferida pelo interessado ou destinatário;
- 2 - As buscas foram realizadas com base nos sistemas ThemisPG e Pje das Varas Comuns da Comarca de Balsas;
- 3 - Este documento é válido por 60 (sessenta dias), conforme artigo 198 do Código de Normas da Corregedoria Geral de Justiça do Maranhão;
- 4 - Esta certidão não contempla os feitos distribuídos em segredo de justiça em outras comarcas ou que tenham sido solicitadas por terceiros;
- 5 - Esta certidão é emitida em uma única via, sem rasuras e mediante assinatura digital do servidor responsável
- 6 - A autenticidade deste documento pode ser comprovada mediante consulta no sistema JURISCONSULT no sítio da internet do Tribunal de Justiça do Maranhão: <https://jurisconsult.tjma.jus.br/#/certidao-search-state-certificate-form>

**JOAQUIM YOSHITO GOMES TAKEMOTO**  
Secretário Judicial de Distribuição de Entrância Intermediária  
Secretaria Judicial de Distribuição - Balsas  
Matrícula 112995

Documento assinado. BALSAS, 28/11/2024 09:35 (JOAQUIM YOSHITO GOMES TAKEMOTO)



CERTJUDONE-SJDB - 6892024 / Código: F46BFE9076  
Valide o documento em [www.tjma.jus.br/validadoc.php](http://www.tjma.jus.br/validadoc.php)

Antes de imprimir pense em sua responsabilidade com o meio ambiente.  
#ConsumoConsciente

**BALANÇO PATRIMONIAL****L D M DOS SANTOS LOCAÇÕES LTDA****0031**

Rua Canaa, 208 - Centro - Cep : 65978-000

SAO PEDRO DOS CRENTES / MA

CNPJ : 39.946.481/0001-68

Inscrição Estadual : ISENT0

Local de Registro : Junta Comercial

Data Registro : 28/11/2020

Número Registro: 21600170150

Período de Movimento : JANEIRO/2022 a DEZEMBRO/2022

Folha: 1

**ATIVO**

ATIVO CIRCULANTE	211.000,00 D
CAIXA	181.000,00 D
CAIXA	8.400,00 D
BANCO CTAS MOVIMENTO	172.600,00 D
CONTAS A RECEBER	30.000,00 D
CLIENTES	30.000,00 D
ATIVO NÃO CIRCULANTE	31.000,00 D
IMOBILIZADO	31.000,00 D
(-) DEPRECIAÇÕES ACUMULADAS	6.000,00 C
COMPUTADORES E PERIFERICOS	37.000,00 D
<b>TOTAL DO ATIVO =====&gt;</b>	<b>242.000,00 D</b>

**PASSIVO**

PASSIVO CIRCULANTE	120.000,00 C
FORNECEDORES	120.000,00 C
SERVIÇOS PRESTADOS	120.000,00 C
PATRIMONIO LIQUIDO	122.000,00 C
CAPITAL SOCIAL	110.000,00 C
CAPITAL INTEGRALIZADO	110.000,00 C
LUCROS / PREJUÍZOS DO EXERCÍCIO	12.000,00 C
LUCROS DO EXERCÍCIO	12.000,00 C
<b>TOTAL DO PASSIVO =====&gt;</b>	<b>242.000,00 C</b>

Reconhecemos a exatidão do presente BALANÇO PATRIMONIAL, totalizando tanto no Ativo como na soma do Passivo com o Patrimônio Líquido,

a importância de :

**R\$ 242.000,00 ( Duzentos e Quarenta e Dois Mil Reais )**

SAO PEDRO DOS CRENTES/MA, 31 de DEZEMBRO de 2022

YSLAYNY ARRUDA DA SILVA  
CONTADOR  
C.P.F. :606.611.503-05 RG : 0403939820108  
C.R.C. :MA-014529

LAZARO DOMINGOS MIRANDA DOS SANTOS  
sócio administrador  
C.P.F. :424.892.703-97  
R.G. :0493163920139



## ASSINATURA ELETRÔNICA

Certificamos que o ato da empresa L D M DOS SANTOS LOCAÇÕES LTDA consta assinado digitalmente por:

IDENTIFICAÇÃO DO(S) ASSINANTE(S)	
CPF/CNPJ	Nome
42489270397	LAZARO DOMINGOS MIRANDA DOS SANTOS
60661150305	YSLLAYNY ARRUDA DA SILVA

CERTIFICO O REGISTRO EM 31/05/2023 08:22 SOB Nº 20230722431.  
PROTOCOLO: 230722431 DE 30/05/2023.  
CÓDIGO DE VERIFICAÇÃO: 12308141398. CNPJ DA SEDE: 39946481000168.  
NIRE: 21600170150. COM EFEITOS DO REGISTRO EM: 30/05/2023.  
L D M DOS SANTOS LOCAÇÕES LTDA

**JUCEMA**

CARLOS ANDRÉ DE MORAES PEREIRA  
SECRETÁRIO-GERAL  
[www.empresafacil.ma.gov.br](http://www.empresafacil.ma.gov.br)

A validade deste documento, se impresso, fica sujeito à comprovação de sua autenticidade nos respectivos portais, informando seus respectivos códigos de verificação.



# TERMO DE ABERTURA

## LIVRO DIÁRIO

Nº de Ordem 3

Contém este livro 21 FOLHA(s) numeradas eletronicamente do número 1 a 21 e servirá de Livro Diário, referente à movimentação contábil do período compreendido entre 01/01/2023 a 31/12/2023 obtidas através de processamento eletrônico com os lançamentos das operações próprias do estabelecimento abaixo identificado:

Nome : L D M DOS SANTOS LOCAÇÕES LTDA  
Endereço : RUA CANAA, 208  
Bairro : CENTRO  
C.E.P. : 65978-000  
Cidade : SAO PEDRO DOS CRENTES / MA

Registrado em JUNTA COMERCIAL  
sob NIRE nº 21600170150

Arquivado em 28/11/2020

Inscrição Estadual nº ISENTO  
C.N.P.J. nº 39.946.481/0001-68

Sao Pedro dos Crentes/MA, 01 de Janeiro de 2023

YSLLAYNY ARRUDA DA SILVA  
Contador  
C.P.F.: 606.611.503-05  
R.G. : 0403939820108  
C.R.C.: MA-014529

LAZARO DOMINGOS MIRANDA DOS SANTOS  
sócio administrador  
C.P.F.: 424.892.703-97  
R.G.: 0493163920139

**LIVRO DIÁRIO****L D M DOS SANTOS LOCAÇÕES LTDA****0031**

Rua Canaa, 208 - Centro Cep : 65978-000

Sao Pedro dos Crentes / MA

CNPJ / CEI : 39.946.481/0001-68

Inscrição Estadual: ISENT0

Local de Registro : Junta Comercial

Data do Registro : 28/11/2020

Nº do Registro : 21600170150

Período Movimento: 01/01/2023 a 31/12/2023

LIVRO : 0003

FOLHA: 2

<b>Data</b>	<b>Lançamento</b>	<b>Conta Débito Conta Crédito Histórico / Complemento</b>	<b>Valor</b>
Abert	Débito	1.1.1.02 - BANCO CTAS MOVIMENTO	110.000,00
Abert	Crédito	2.3.1.06 - CAPITAL INTEGRALIZADO	110.000,00
		<b>Total Saldo de Abertura do ATIVO ==&gt;</b>	<b>110.000,00</b>
		<b>Total Saldo de Abertura do PASSIVO ==&gt;</b>	<b>110.000,00</b>
05/01	1.0000	1.1.1.02 - BANCO CTAS MOVIMENTO	37.800,00
		3.1.1.04 - RECEITA COM PRESTAÇÃO DE SERVIÇO	
		220 - PRESTAÇÃO DE SERVIÇOS	
		<b>Total Débitos</b>	<b>37.800,00</b>
		<b>Total Créditos</b>	<b>37.800,00</b>
<b>Total do Mês ==&gt;&gt;</b>		<b>Débitos :</b>	<b>147.800,00</b>
		<b>Créditos :</b>	<b>147.800,00</b>

		<b>A Transportar ==&gt;&gt;</b>	<b>Débitos :</b>	<b>147.800,00</b>	<b>Créditos :</b>	<b>147.800,00</b>
--	--	---------------------------------	------------------	-------------------	-------------------	-------------------

**LIVRO DIÁRIO****L D M DOS SANTOS LOCAÇÕES LTDA****0031**

Rua Canaa, 208 - Centro Cep : 65978-000

Sao Pedro dos Crentes / MA

CNPJ / CEI : 39.946.481/0001-68

Inscrição Estadual: ISENT0

Local de Registro : Junta Comercial

Data do Registro : 28/11/2020

Nº do Registro : 21600170150

Período Movimento: 01/01/2023 a 31/12/2023

LIVRO : 0003

FOLHA: 3

<b>Data</b>	<b>Lançamento</b>	<b>Conta Débito Conta Crédito Histórico / Complemento</b>	<b>Valor</b>
		<b>De Transporte ==&gt;&gt;&gt;&gt; Débitos :</b>	<b>147.800,00</b>
		<b>Créditos :</b>	<b>147.800,00</b>
06/02	2.0000	4.1.2.03 - DESPESAS ADMINISTRATIVAS 1.1.1.02 - BANCO CTAS MOVIMENTO 215 - despesa adm com compra para uso	3.700,00
		Total Débitos	3.700,00
		Total Créditos	3.700,00
		<b>Total do Mês ==&gt;&gt;&gt;&gt; Débitos :</b>	<b>151.500,00</b>
		<b>Créditos :</b>	<b>151.500,00</b>
		<b>A Transportar ==&gt;&gt;&gt;&gt; Débitos :</b>	<b>151.500,00</b>
		<b>Créditos :</b>	<b>151.500,00</b>

**LIVRO DIÁRIO****L D M DOS SANTOS LOCAÇÕES LTDA****0031**

Rua Canaa, 208 - Centro Cep : 65978-000

Sao Pedro dos Crentes / MA

CNPJ / CEI : 39.946.481/0001-68

Inscrição Estadual: ISENT0

Local de Registro : Junta Comercial

Data do Registro : 28/11/2020

Nº do Registro : 21600170150

Período Movimento: 01/01/2023 a 31/12/2023

LIVRO : 0003

FOLHA: 4

Data	Lançamento	Conta Débito Conta Crédito Histórico / Complemento	Valor
		<b>De Transporte =====&gt; Débitos :</b>	<b>151.500,00</b>
		<b>Créditos :</b>	<b>151.500,00</b>
04/03	3.0000	1.3.3.07 - COMPUTADORES E PERIFERICOS 1.1.1.02 - BANCO CTAS MOVIMENTO 201 - Compra de Equipamento de Informatica ref	10.000,00
		Total Débitos	10.000,00
		Total Créditos	10.000,00
08/03	4.0000	1.1.1.01 - CAIXA 3.1.1.04 - RECEITA COM PRESTAÇÃO DE SERVIÇO 220 - PRESTAÇÃO DE SERVIÇOS	25.000,00
		Total Débitos	25.000,00
		Total Créditos	25.000,00
<b>Total do Mês =====&gt;</b>		<b>Débitos :</b>	<b>186.500,00</b>
		<b>Créditos :</b>	<b>186.500,00</b>

		<b>A Transportar =====&gt;</b>	<b>Débitos :</b>	<b>186.500,00</b>	<b>Créditos :</b>	<b>186.500,00</b>
--	--	--------------------------------	------------------	-------------------	-------------------	-------------------

**LIVRO DIÁRIO****L D M DOS SANTOS LOCAÇÕES LTDA****0031**

Rua Canaa, 208 - Centro Cep : 65978-000

Sao Pedro dos Crentes / MA

CNPJ / CEI : 39.946.481/0001-68

Inscrição Estadual: ISENT0

Local de Registro : Junta Comercial

Data do Registro : 28/11/2020

Nº do Registro : 21600170150

Período Movimento: 01/01/2023 a 31/12/2023

LIVRO : 0003

FOLHA: 5

Data	Lançamento	Conta Débito Conta Crédito Histórico / Complemento	Valor
		<b>De Transporte ==&gt;&gt;&gt; Débitos :</b>	<b>186.500,00</b>
		<b>Créditos :</b>	<b>186.500,00</b>
06/04	5.0000	1.3.3.05 - MOVEIS E UTENSILIOS 1.1.1.01 - CAIXA 223 - MOVEIS E UTENSILIOS	8.000,00
		Total Débitos	8.000,00
		Total Créditos	8.000,00
		<b>Total do Mês ==&gt;&gt;&gt; Débitos :</b>	<b>194.500,00</b>
		<b>Créditos :</b>	<b>194.500,00</b>

		<b>A Transportar ==&gt;&gt;&gt; Débitos :</b>	<b>194.500,00</b>	<b>Créditos :</b>	<b>194.500,00</b>
--	--	---	-------------------	-------------------	-------------------

**LIVRO DIÁRIO****L D M DOS SANTOS LOCAÇÕES LTDA****0031**

Rua Canaa, 208 - Centro Cep : 65978-000

Sao Pedro dos Crentes / MA

CNPJ / CEI : 39.946.481/0001-68

Inscrição Estadual: ISENT0

Local de Registro : Junta Comercial

Data do Registro : 28/11/2020

Nº do Registro : 21600170150

Período Movimento: 01/01/2023 a 31/12/2023

LIVRO : 0003

FOLHA: 6

<b>Data</b>	<b>Lançamento</b>	<b>Conta Débito Conta Crédito Histórico / Complemento</b>	<b>Valor</b>
		<b>De Transporte =====&gt; Débitos :</b>	<b>194.500,00</b>
		<b>Créditos :</b>	<b>194.500,00</b>
06/05	6.0000	4.1.2.04 - DESPESAS COM SALÁRIO 1.1.1.01 - CAIXA 225 - SALARIO A PAGAR	3.000,00
		Total Débitos	3.000,00
		Total Créditos	3.000,00
		<b>Total do Mês =====&gt; Débitos :</b>	<b>197.500,00</b>
		<b>Créditos :</b>	<b>197.500,00</b>

		<b>A Transportar =====&gt; Débitos :</b>	<b>197.500,00</b>
		<b>Créditos :</b>	<b>197.500,00</b>

**LIVRO DIÁRIO****L D M DOS SANTOS LOCAÇÕES LTDA****0031**

Rua Canaa, 208 - Centro Cep : 65978-000

Sao Pedro dos Crentes / MA

CNPJ / CEI : 39.946.481/0001-68

Inscrição Estadual: ISENT0

Local de Registro : Junta Comercial

Data do Registro : 28/11/2020

Nº do Registro : 21600170150

Período Movimento: 01/01/2023 a 31/12/2023

LIVRO : 0003

FOLHA: 7

<b>Data</b>	<b>Lançamento</b>	<b>Conta Débito Conta Crédito Histórico / Complemento</b>	<b>Valor</b>
		<b>De Transporte ==&gt;&gt;&gt;&gt; Débitos :</b>	<b>197.500,00</b>
		<b>Créditos :</b>	<b>197.500,00</b>
01/06		<b>SEM MOVIMENTO</b>	
		Total Débitos	0,00
		Total Créditos	0,00
		<b>Total do Mês ==&gt;&gt;&gt;&gt; Débitos :</b>	<b>197.500,00</b>
		<b>Créditos :</b>	<b>197.500,00</b>

		<b>A Transportar ==&gt;&gt;&gt;&gt; Débitos :</b>	<b>197.500,00</b>
		<b>Créditos :</b>	<b>197.500,00</b>

**LIVRO DIÁRIO****L D M DOS SANTOS LOCAÇÕES LTDA****0031**

Rua Canaa, 208 - Centro Cep : 65978-000

Sao Pedro dos Crentes / MA

CNPJ / CEI : 39.946.481/0001-68

Inscrição Estadual: ISENT0

Local de Registro : Junta Comercial

Data do Registro : 28/11/2020

Nº do Registro : 21600170150

Período Movimento: 01/01/2023 a 31/12/2023

LIVRO : 0003

FOLHA: 8

Data	Lançamento	Conta Débito Conta Crédito Histórico / Complemento	Valor
		<b>De Transporte ==&gt;&gt;&gt;&gt; Débitos :</b>	<b>197.500,00</b>
		<b>Créditos :</b>	<b>197.500,00</b>
05/07	7.0000	4.1.2.03 - DESPESAS ADMINISTRATIVAS 1.1.1.02 - BANCO CTAS MOVIMENTO 215 - despesa adm com compra para uso	6.500,00
		Total Débitos	6.500,00
		Total Créditos	6.500,00
		<b>Total do Mês ==&gt;&gt;&gt;&gt; Débitos :</b>	<b>204.000,00</b>
		<b>Créditos :</b>	<b>204.000,00</b>

		<b>A Transportar ==&gt;&gt;&gt;&gt; Débitos :</b>	<b>204.000,00</b>
		<b>Créditos :</b>	<b>204.000,00</b>



**LIVRO DIÁRIO****L D M DOS SANTOS LOCAÇÕES LTDA****0031**

Rua Canaa, 208 - Centro Cep : 65978-000

Sao Pedro dos Crentes / MA

CNPJ / CEI : 39.946.481/0001-68

Inscrição Estadual: ISENT0

Local de Registro : Junta Comercial

Data do Registro : 28/11/2020

Nº do Registro : 21600170150

Período Movimento: 01/01/2023 a 31/12/2023

LIVRO : 0003

FOLHA: 9

<b>Data</b>	<b>Lançamento</b>	<b>Conta Débito Conta Crédito Histórico / Complemento</b>	<b>Valor</b>
		<b>De Transporte ==&gt;&gt;&gt;&gt; Débitos :</b>	<b>204.000,00</b>
		<b>Créditos :</b>	<b>204.000,00</b>
04/08	8.0000	1.1.1.02 - BANCO CTAS MOVIMENTO 3.1.1.04 - RECEITA COM PRESTAÇÃO DE SERVIÇO 220 - PRESTAÇÃO DE SERVIÇOS	10.000,00
		Total Débitos	10.000,00
		Total Créditos	10.000,00
		<b>Total do Mês ==&gt;&gt;&gt;&gt; Débitos :</b>	<b>214.000,00</b>
		<b>Créditos :</b>	<b>214.000,00</b>
		<b>A Transportar ==&gt;&gt;&gt;&gt; Débitos :</b>	<b>214.000,00</b>
		<b>Créditos :</b>	<b>214.000,00</b>

**LIVRO DIÁRIO****L D M DOS SANTOS LOCAÇÕES LTDA****0031**

Rua Canaa, 208 - Centro Cep : 65978-000

Sao Pedro dos Crentes / MA

CNPJ / CEI : 39.946.481/0001-68

Inscrição Estadual: ISENT0

Local de Registro : Junta Comercial

Data do Registro : 28/11/2020

Nº do Registro : 21600170150

Período Movimento: 01/01/2023 a 31/12/2023

LIVRO : 0003

FOLHA: 10

<b>Data</b>	<b>Lançamento</b>	<b>Conta Débito Conta Crédito Histórico / Complemento</b>	<b>Valor</b>
		<b>De Transporte =====&gt; Débitos :</b>	<b>214.000,00</b>
		<b>Créditos :</b>	<b>214.000,00</b>
05/09	9.0000	1.3.3.07 - COMPUTADORES E PERIFERICOS 1.1.1.02 - BANCO CTAS MOVIMENTO 201 - Compra de Equipamento de Informatica ref	10.000,00
		Total Débitos	10.000,00
		Total Créditos	10.000,00
		<b>Total do Mês =====&gt; Débitos :</b>	<b>224.000,00</b>
		<b>Créditos :</b>	<b>224.000,00</b>

		<b>A Transportar =====&gt; Débitos :</b>	<b>224.000,00</b>
		<b>Créditos :</b>	<b>224.000,00</b>

**LIVRO DIÁRIO****L D M DOS SANTOS LOCAÇÕES LTDA****0031**

Rua Canaa, 208 - Centro Cep : 65978-000

Sao Pedro dos Crentes / MA

CNPJ / CEI : 39.946.481/0001-68

Inscrição Estadual: ISENT0

Local de Registro : Junta Comercial

Data do Registro : 28/11/2020

Nº do Registro : 21600170150

Período Movimento: 01/01/2023 a 31/12/2023

LIVRO : 0003

FOLHA: 11

<b>Data</b>	<b>Lançamento</b>	<b>Conta Débito Conta Crédito Histórico / Complemento</b>	<b>Valor</b>
		<b>De Transporte =====&gt; Débitos :</b>	<b>224.000,00</b>
		<b>Créditos :</b>	<b>224.000,00</b>
<b>06/10</b>	<b>10.0000</b>	4.1.2.03 - DESPESAS ADMINISTRATIVAS 1.1.1.02 - BANCO CTAS MOVIMENTO 215 - despesa adm com compra para uso	5.000,00
		Total Débitos	5.000,00
		Total Créditos	5.000,00
<b>Total do Mês =====&gt;</b>		<b>Débitos :</b>	<b>229.000,00</b>
		<b>Créditos :</b>	<b>229.000,00</b>

		<b>A Transportar =====&gt;</b>	<b>Débitos :</b>	<b>229.000,00</b>	<b>Créditos :</b>	<b>229.000,00</b>
--	--	--------------------------------	------------------	-------------------	-------------------	-------------------

**LIVRO DIÁRIO****L D M DOS SANTOS LOCAÇÕES LTDA****0031**

Rua Canaa, 208 - Centro Cep : 65978-000

Sao Pedro dos Crentes / MA

CNPJ / CEI : 39.946.481/0001-68

Inscrição Estadual: ISENT0

Local de Registro : Junta Comercial

Data do Registro : 28/11/2020

Nº do Registro : 21600170150

Período Movimento: 01/01/2023 a 31/12/2023

LIVRO : 0003

FOLHA: 12

<b>Data</b>	<b>Lançamento</b>	<b>Conta Débito Conta Crédito Histórico / Complemento</b>	<b>Valor</b>
		<b>De Transporte ==&gt;&gt;&gt;&gt; Débitos :</b>	<b>229.000,00</b>
		<b>Créditos :</b>	<b>229.000,00</b>
06/11	11.0000	4.1.2.03 - DESPESAS ADMINISTRATIVAS 1.1.1.02 - BANCO CTAS MOVIMENTO 230 - DESPESAS ADMINISTRATIVAS	3.500,00
		Total Débitos	3.500,00
		Total Créditos	3.500,00
		<b>Total do Mês ==&gt;&gt;&gt;&gt; Débitos :</b>	<b>232.500,00</b>
		<b>Créditos :</b>	<b>232.500,00</b>

		<b>A Transportar ==&gt;&gt;&gt;&gt; Débitos :</b>	<b>232.500,00</b>	<b>Créditos :</b>	<b>232.500,00</b>
--	--	---	-------------------	-------------------	-------------------

**LIVRO DIÁRIO****L D M DOS SANTOS LOCAÇÕES LTDA****0031**

Rua Canaa, 208 - Centro Cep : 65978-000

Sao Pedro dos Crentes / MA

CNPJ / CEI : 39.946.481/0001-68

Inscrição Estadual: ISENT0

Local de Registro : Junta Comercial

Data do Registro : 28/11/2020

Nº do Registro : 21600170150

Período Movimento: 01/01/2023 a 31/12/2023

LIVRO : 0003

FOLHA: 13

Data	Lançamento	Conta Débito Conta Crédito Histórico / Complemento	Valor
		<b>De Transporte -----&gt; Débitos :</b>	<b>232.500,00</b>
		<b>Créditos :</b>	<b>232.500,00</b>
06/12	12.0000	4.1.4.01 - DESPESAS COM BAIXA IMOBILIZADO 1.3.3.06 - (-) DEPRECIAÇÕES ACUMULADAS 181 - Depreciações anuais	8.200,00
		Total Débitos	8.200,00
		Total Créditos	8.200,00
		<b>Total do Mês -----&gt; Débitos :</b>	<b>240.700,00</b>
		<b>Créditos :</b>	<b>240.700,00</b>

SAO PEDRO DOS CRENTES/MA, 31 de DEZEMBRO de 2023

YSLLAYNY ARRUDA DA SILVA  
CONTADOR  
C.P.F. :606.611.503-05 RG : 0403939820108  
C.R.C. :MA-014529

LAZARO DOMINGOS MIRANDA DOS SANTOS  
sócio administrador  
C.P.F. :424.892.703-97  
R.G. :0493163920139

**BALANÇO PATRIMONIAL****L D M DOS SANTOS LOCAÇÕES LTDA****0031**

Rua Canaa, 208 - Centro - Cep : 65978-000

SAO PEDRO DOS CRENTES / MA

CNPJ : 39.946.481/0001-68

Inscrição Estadual : ISENT0

Local de Registro : Junta Comercial

Data Registro : 28/11/2020

Número Registro: 21600170150

Período de Movimento : JANEIRO/2023 a DEZEMBRO/2023

Folha: 1

**ATIVO****ATIVO CIRCULANTE**

133.100,00 D

**CAIXA**

133.100,00 D

**CAIXA**

14.000,00 D

**BANCO CTAS MOVIMENTO**

119.100,00 D

**ATIVO NÃO CIRCULANTE**

19.800,00 D

**IMOBILIZADO**

19.800,00 D

**MOVEIS E UTENSILIOS**

8.000,00 D

**(-) DEPRECIAÇÕES ACUMULADAS**

8.200,00 C

**COMPUTADORES E PERIFERICOS**

20.000,00 D

**TOTAL DO ATIVO =====>****152.900,00 D****PASSIVO****PATRIMONIO LIQUIDO**

152.900,00 C

**CAPITAL SOCIAL**

110.000,00 C

**CAPITAL INTEGRALIZADO**

110.000,00 C

**LUCROS / PREJUIZOS DO EXERCICIO**

42.900,00 C

**LUCROS DO EXERCICIO**

42.900,00 C

**TOTAL DO PASSIVO =====>****152.900,00 C**

Reconhecemos a exatidão do presente BALANÇO PATRIMONIAL, totalizando tanto no Ativo como na soma do Passivo com o Patrimônio Líquido,

a importância de :

**R\$ 152.900,00 ( Cento e Cinquenta e Dois Mil e Novecentos Reais )**

SAO PEDRO DOS CRENTES/MA, 31 de DEZEMBRO de 2023

YSLAYNY ARRUDA DA SILVA

CONTADOR

C.P.F. :606.611.503-05 RG : 0403939820108

C.R.C. :MA-014529

LAZARO DOMINGOS MIRANDA DOS SANTOS

sócio administrador

C.P.F. :424.892.703-97

R.G. :0493163920139

**DEMONSTRAÇÃO DO RESULTADO DO EXERCÍCIO EM 31/12/2023****L D M DOS SANTOS LOCAÇÕES LTDA****0031**

Rua Canaa, 208 - Centro Cep : 65978-000

Sao Pedro dos Crentes / MA

CNPJ / CEI : 39.946.481/0001-68

Inscrição Estadual: ISENT0

Local de Registro: Junta Comercial

Data do Registro: 28/11/2020

Nº do Registro: 21600170150

Período Movimento: JANEIRO/2023 a DEZEMBRO/2023

FOLHA: 1

<b>(-) Deducoes das receitas brutas</b>		
RECEITA COM PRESTAÇÃO DE SERVIÇO	72.800,00	-72.800,00
<b>(=) Receita Líquida de Vendas e/ou Serviços</b>		<b>72.800,00</b>
<b>(=) Lucro Bruto</b>		<b>72.800,00</b>
<b>(-) Despesas Operacionais</b>		
DESPESAS ADMINISTRATIVAS		
DESPESAS ADMINISTRATIVAS	18.700,00	
DESPESAS COM SALÁRIO	3.000,00	21.700,00
OUTRAS DESPESAS OPERACIONAIS		
DESPESAS COM BAIXA IMOBILIZADO	8.200,00	8.200,00
<b>(=) Lucro Operacional antes do Resultado Financeiro</b>		<b>42.900,00</b>
<b>(=) LUCRO LÍQUIDO DO EXERCÍCIO</b>		<b>42.900,00</b>

SAO PEDRO DOS CRENTES / MA, 31 de Dezembro de 2023

YSLAYNY ARRUDA DA SILVA

CONTADOR

C.P.F. :606.611.503-05 RG : 0403939820108

C.R.C. :MA-014529

LAZARO DOMINGOS MIRANDA DOS SANTOS

sócio administrador

C.P.F. :424.892.703-97

R.G. :0493163920139

**ANÁLISE DE DEMONSTRAÇÕES CONTÁBEIS****L D M DOS SANTOS LOCAÇÕES LTDA**

Rua Canaa, 208 - Centro - Cep : 65978-000

SAO PEDRO DOS CRENTES / MA

CNPJ: 39.946.481/0001-68

I.E.: ISENTO

Local de Registro: Junta Comercial

Data do Registro: 28/11/2020

Nº do Registro: 21600170150

Período Movimento: JANEIRO/2023 a DEZEMBRO/2023

**ÍNDICE DE LÍQUIDEZ****ÍNDICE DE LÍQUIDEZ GERAL**

$$\text{ILG} = \frac{\text{Ativo Circulante} + \text{Realizável a Longo Prazo}}{\text{Passivo Circulante} + \text{Passivo não Circulante}} \quad \text{ILG} = \frac{133.100,00}{0,00} \quad \text{ILG : } 133100$$

**ÍNDICE DE LÍQUIDEZ CORRENTE**

$$\text{ILC} = \frac{\text{Ativo Circulante}}{\text{Passivo Circulante}} \quad \text{ILC} = \frac{133.100,00}{0,00} \quad \text{ILC : } 133100$$

**ÍNDICE DE LÍQUIDEZ SECA**

$$\text{ILS} = \frac{\text{Ativo Circulante} - \text{Estoque}}{\text{Passivo Circulante}} \quad \text{ILS} = \frac{133.100,00}{0,00} \quad \text{ILS : } 133100$$

**ÍNDICE DE LÍQUIDEZ IMEDIATA**

$$\text{ILI} = \frac{\text{Disponível}}{\text{Passivo Circulante}} \quad \text{ILI} = \frac{133.100,00}{0,00} \quad \text{ILI : } 133100$$

**ÍNDICE DE ESTRUTURA DO ATIVO****ÍNDICE DE PARTICIPAÇÃO DO DISPONÍVEL**

$$\text{IPD} = \frac{\text{Disponível}}{\text{Ativo Circulante}} \quad \text{IPD} = \frac{133.100,00}{133.100,00} \quad \text{IPD : } 1$$

**ÍNDICE DE PARTICIPAÇÃO DOS ESTOQUES**

$$\text{IPE} = \frac{\text{Estoque}}{\text{Ativo Circulante}} \quad \text{IPE} = \frac{0,00}{133.100,00} \quad \text{IPE : } 0$$

**ÍNDICE DE PARTICIPAÇÃO DO ATIVO CIRCULANTE**

$$\text{IPAC} = \frac{\text{Ativo Circulante}}{\text{Ativo}} \quad \text{IPAC} = \frac{133.100,00}{152.900,00} \quad \text{IPAC : } 0,8705$$

**ÍNDICE DE PARTICIPAÇÃO DE CREDITORES**

$$\text{IPC} = \frac{\text{Fornecedores}}{\text{Ativo Circulante}} \quad \text{IPC} = \frac{0,00}{133.100,00} \quad \text{IPC : } 0$$



**ANÁLISE DE DEMONSTRAÇÕES CONTÁBEIS****L D M DOS SANTOS LOCAÇÕES LTDA**

Rua Canaa, 208 - Centro - Cep : 65978-000

SAO PEDRO DOS CRENTES / MA

CNPJ: 39.946.481/0001-68

I.E.: ISENTO

Local de Registro: Junta Comercial

Data do Registro: 28/11/2020

Nº do Registro: 21600170150

Período Movimento: JANEIRO/2023 a DEZEMBRO/2023

**ÍNDICE DE ESTRUTURA DO PASSIVO****ÍNDICE DE VARIAÇÃO DOS RECURSOS PRÓPRIOS**

$$\text{IVRP} = \frac{\text{Patrimônio Líquido}}{\text{Patrimônio Líquido Anterior}} \quad \text{IVRP} = \frac{110.000,00}{110.000,00} \quad \text{IVRP : } 1$$

**ÍNDICE DE PARTICIPAÇÃO DO E.L.P.**

$$\text{IPELP} = \frac{\text{Patrimônio Líquido}}{\text{Passivo não Circulante}} \quad \text{IPELP} = \frac{110.000,00}{0,00} \quad \text{IPELP : } 110000$$

**ÍNDICE DE PARTICIPAÇÃO DO EXIGÍVEL TOTAL**

$$\text{IPET} = \frac{\text{Patrimônio Líquido}}{\text{Passivo Circulante}} \quad \text{IPET} = \frac{110.000,00}{0,00} \quad \text{IPET : } 110000$$

**ÍNDICE DE PARTICIPAÇÃO DO PASSIVO**

$$\text{IPP} = \frac{\text{Patrimônio Líquido}}{\text{Passivo}} \quad \text{IPP} = \frac{110.000,00}{110.000,00} \quad \text{IPP : } 1$$

**ÍNDICE DE CAPITAL DE GIRO****CAPITALIZAÇÃO**

$$\text{C} = \frac{\text{Patrimônio Líquido} * 100}{\text{Ativo}} \quad \text{C} = \frac{11.000.000,00}{152.900,00} \quad \text{C : } 71,9424$$

**IMOBILIZAÇÃO DO CAPITAL PRÓPRIO**

$$\text{IC} = \frac{\text{Ativo Imobilizado} * 100}{\text{Patrimônio Líquido}} \quad \text{IC} = \frac{1.980.000,00}{110.000,00} \quad \text{IC : } 18$$

**LÍQUIDEZ DOS RECURSOS PRÓPRIOS**

$$\text{LRP} = \frac{\text{Capital de Giro}}{\text{Patrimônio Líquido}} \quad \text{LRP} = \frac{133.100,00}{110.000,00} \quad \text{LRP : } 1,21$$

**ANÁLISE DE DEMONSTRAÇÕES CONTÁBEIS****L D M DOS SANTOS LOCAÇÕES LTDA**

Rua Canaa, 208 - Centro - Cep : 65978-000

SAO PEDRO DOS CRENTES / MA

CNPJ: 39.946.481/0001-68

I.E.: ISENTO

Local de Registro: Junta Comercial

Data do Registro: 28/11/2020

Nº do Registro: 21600170150

Período Movimento: JANEIRO/2023 a DEZEMBRO/2023

**ÍNDICE DE ENDIVIDAMENTO****ÍNDICE DE ENDIVIDAMENTO GERAL**

$$\text{IEG} = \frac{\text{Passivo Circulante} + \text{Passivo não Circulante}}{\text{Ativo}} \quad \text{IEG} = \frac{0,00}{152.900,00} \quad \text{IEG : } 0$$

**ÍNDICE DE ENDIVIDAMENTO CORRENTE**

$$\text{IEC} = \frac{\text{Passivo Circulante}}{\text{Ativo}} \quad \text{IEC} = \frac{0,00}{152.900,00} \quad \text{IEC : } 0$$

**ÍNDICE DE CAPITAL DE TERCEIROS**

$$\text{ICT} = \frac{\text{Passivo Circulante} + \text{Passivo não Circulante}}{\text{Patrimônio Líquido}} \quad \text{ICT} = \frac{0,00}{110.000,00} \quad \text{ICT : } 0$$

**ÍNDICE DE RENTABILIDADE****ÍNDICE DE GIRO DO ATIVO**

$$\text{IGA} = \frac{\text{Receitas}}{\text{Ativo}} \quad \text{IGA} = \frac{72.800,00}{152.900,00} \quad \text{IGA : } 0,4761$$

**MARGEM OPERACIONAL**

$$\text{MO} = \frac{\text{Lucro/Prejuízo Operacional}}{\text{Receitas}} \quad \text{MO} = \frac{110.000,00}{72.800,00} \quad \text{MO : } 1,51098901098901$$

**RENTABILIDADE DO ATIVO**

$$\text{RA} = \frac{\text{Lucro/Prejuízo do Exercício}}{\text{Ativo}} \quad \text{RA} = \frac{0,00}{152.900,00} \quad \text{RA : } 0$$

**RENTABILIDADE DO PATRIMÔNIO LÍQUIDO**

$$\text{RPL} = \frac{\text{Lucro/Prejuízo do Exercício} * 100}{\text{Patrimônio Líquido}} \quad \text{RPL} = \frac{0,00}{110.000,00} \quad \text{RPL : } 0$$

**ÍNDICE RECEITAS SOBRE DESPESAS**

$$\text{IRD} = \frac{\text{Receitas}}{\text{Despesas}} \quad \text{IRD} = \frac{72.800,00}{29.900,00} \quad \text{IRD : } 2,4348$$

**ANÁLISE DE DEMONSTRAÇÕES CONTÁBEIS****L D M DOS SANTOS LOCAÇÕES LTDA**

Rua Canaa, 208 - Centro - Cep : 65978-000

SAO PEDRO DOS CRENTES / MA

CNPJ: 39.946.481/0001-68

I.E.: ISENTO

Local de Registro: Junta Comercial

Data do Registro: 28/11/2020

Nº do Registro: 21600170150

Período Movimento: JANEIRO/2023 a DEZEMBRO/2023

**ÍNDICE DE INDEPENDÊNCIA FINANCEIRA****ÍNDICE DE INDEPENDÊNCIA FINANCEIRA**

$$\text{IIF} = \frac{\text{Patrimônio Líquido}}{\text{Ativo}} \quad \text{IIF} = \frac{110.000,00}{152.900,00} \quad \text{IIF : } 0,7194$$

**ÍNDICE DE SOLVÊNCIA GERAL****ÍNDICE DE SOLVÊNCIA GERAL**

$$\text{ISG} = \frac{\text{Ativo}}{\text{Passivo Circulante} + \text{Passivo não Circulante}} \quad \text{ISG} = \frac{152.900,00}{0,00} \quad \text{ISG : } 152900$$

**ÍNDICE DE GRAU DE IMOBILIZAÇÃO****ÍNDICE DE GRAU DE IMOBILIZAÇÃO**

$$\text{IGI} = \frac{\text{Ativo Imobilizado}}{\text{Patrimônio Líquido}} \quad \text{IGI} = \frac{19.800,00}{110.000,00} \quad \text{IGI : } 0,18$$

**NOTAS EXPLICATIVAS****L D M DOS SANTOS LOCAÇÕES LTDA**

Rua Canaa, 208 - Centro - Cep : 65978-000

SAO PEDRO DOS CRENTES / MA

CNPJ: 39.946.481/0001-68

Local de Registro: JUNTA COMERCIAL

Nº do Registro: 21600170150

Inscrição Estadual: ISENT0

Data de Registro: 28/11/2020

**TÓPICO 1 - CONTEXTO OPERACIONAL**

**A L D M DOS SANTOS LOCAÇÕES LTDA** é uma empresa que preza por um bom relacionamento com cliente, fornecendo e prestando suas atividades a fim de um desenvolvimento mútuo, que tem por atividade a prestação de serviço e comercialização de algumas atividades. A empresa foi fundada por Mauro Martins Jorge com o objetivo principal de cumprir suas obrigações perante seus clientes.

**TÓPICO 2- FORMALIDADE DA ESCRITURAÇÃO CONTÁBIL RESOLUÇÃO 1.330/11 (NBC ITG 2000)**

As demonstrações contábeis foram elaboradas em consonância com os Princípios Fundamentais de Contabilidade e demais práticas emanadas da legislação societária brasileira.

**TÓPICO 3- PRINCIPAIS PRÁTICAS CONTÁBEIS****3.1) Aplicações Financeiras**

Estão registrados ao custo de aplicação, acrescidos dos rendimentos proporcionais até a data do balanço;

**3.2) Direitos e obrigações**

Estão demonstrados pelos valores históricos, acrescidos das correspondentes variações monetárias e encargos financeiros, observando o regime de competência;

**3.3) Imobilizado**

Demonstrado pelo custo de aquisição, deduzido da depreciação acumulada calculada pelo método linear.

**3.4) Ajuste de avaliação patrimonial**

A empresa nunca efetuou ajuste de avaliação patrimonial.

**3.5) Investimentos em empresas coligadas e controladas**

A empresa não participa do capital social de outras sociedades.

**3.6) Impostos Federais**

A empresa está no regime do simples nacional e contabiliza os encargos tributários pelo regime de competência.

**3.7) Recebíveis e obrigações a curto prazo**

A empresa presa por sua contabilidade e ativos e passivos circulantes a curto prazo

**TÓPICO 4 - RESPONSABILIDADES E CONTINGÊNCIAS**

Não há passivo contingente registrado contabilmente, tendo em vista que os administradores da empresa, escudados em opinião de seus consultores e advogados, não apontam contingências de quaisquer natureza.

# TERMO DE ENCERRAMENTO

## LIVRO DIÁRIO

Nº de Ordem 3

Contém este livro 21 FOLHA(s) numeradas eletronicamente do número 1 a 21 e serviu de Livro Diário, referente à movimentação contábil do período compreendido entre 01/01/2023 a 31/12/2023 obtidas através de processamento eletrônico com os lançamentos das operações próprias do estabelecimento abaixo identificado:

Nome : L D M DOS SANTOS LOCAÇÕES LTDA  
Endereço : RUA CANAA, 208  
Bairro : CENTRO  
C.E.P. : 65978-000  
Cidade : SAO PEDRO DOS CRENTES / MA

Registrado em JUNTA COMERCIAL  
sob NIRE nº 21600170150

Arquivado em 28/11/2020

Inscrição Estadual nº ISENTA  
C.N.P.J. nº 39.946.481/0001-68

Sao Pedro dos Crentes/MA, 31 de Dezembro de 2023

\_\_\_\_\_  
YSLAYNY ARRUDA DA SILVA  
Contador  
C.P.F.: 606.611.503-05  
R.G. : 0403939820108  
C.R.C.: MA-014529

\_\_\_\_\_  
LAZARO DOMINGOS MIRANDA DOS SANTOS  
sócio administrador  
C.P.F.: 424.892.703-97  
R.G.: 0493163920139



## ASSINATURA ELETRÔNICA

Certificamos que o ato da empresa L D M DOS SANTOS LOCAÇÕES LTDA consta assinado digitalmente por:

IDENTIFICAÇÃO DO(S) ASSINANTE(S)	
CPF/CNPJ	Nome
42489270397	LAZARO DOMINGOS MIRANDA DOS SANTOS
60661150305	YSLLAYNY ARRUDA DA SILVA

CERTIFICO A AUTENTICAÇÃO EM 26/06/2024 10:55 SOB Nº 20240860543.  
PROTOCOLO: 240860543 DE 25/06/2024. NIRE: 21600170150.  
L D M DOS SANTOS LOCAÇÕES LTDA

**JUCEMA**

ROSSI AUREA CAVALCANTE DE FREITAS MELO  
RESPONSÁVEL PELA AUTENTICAÇÃO  
SÃO LUÍS, 26/06/2024  
empresafacil.ma.gov.br

**BALANÇO PATRIMONIAL****L D M DOS SANTOS LOCAÇÕES LTDA****0031**

Rua Canaa, 208 - Centro - Cep : 65978-000

SAO PEDRO DOS CRENTES / MA

CNPJ : 39.946.481/0001-68

Inscrição Estadual : ISENT0

Local de Registro : Junta Comercial

Data Registro : 28/11/2020

Número Registro: 21600170150

Período de Movimento : JANEIRO/2023 a DEZEMBRO/2023

Folha: 1

**ATIVO**

ATIVO CIRCULANTE	133.100,00 D
CAIXA	133.100,00 D
CAIXA	14.000,00 D
BANCO CTAS MOVIMENTO	119.100,00 D
ATIVO NÃO CIRCULANTE	19.800,00 D
IMOBILIZADO	19.800,00 D
MOVEIS E UTENSILIOS	8.000,00 D
(-) DEPRECIAÇÕES ACUMULADAS	8.200,00 C
COMPUTADORES E PERIFERICOS	20.000,00 D
<b>TOTAL DO ATIVO =====&gt;</b>	<b>152.900,00 D</b>

**PASSIVO**

PATRIMONIO LIQUIDO	152.900,00 C
CAPITAL SOCIAL	110.000,00 C
CAPITAL INTEGRALIZADO	110.000,00 C
LUCROS / PREJUIZOS DO EXERCICIO	42.900,00 C
LUCROS DO EXERCICIO	42.900,00 C
<b>TOTAL DO PASSIVO =====&gt;</b>	<b>152.900,00 C</b>

Reconhecemos a exatidão do presente BALANÇO PATRIMONIAL, totalizando tanto no Ativo como na soma do Passivo com o Patrimônio Líquido,  
a importância de :

**R\$ 152.900,00 ( Cento e Cinquenta e Dois Mil e Novecentos Reais )**

SAO PEDRO DOS CRENTES/MA, 31 de DEZEMBRO de 2023

YSLAYNY ARRUDA DA SILVA  
CONTADOR  
C.P.F. :606.611.503-05 RG : 0403939820108  
C.R.C. :MA-014529

LAZARO DOMINGOS MIRANDA DOS SANTOS  
sócio administrador  
C.P.F. :424.892.703-97  
R.G. :0493163920139



## ASSINATURA ELETRÔNICA

Certificamos que o ato da empresa L D M DOS SANTOS LOCAÇÕES LTDA consta assinado digitalmente por:

IDENTIFICAÇÃO DO(S) ASSINANTE(S)	
CPF/CNPJ	Nome
42489270397	LAZARO DOMINGOS MIRANDA DOS SANTOS
60661150305	YSLLAYNY ARRUDA DA SILVA

CERTIFICO O REGISTRO EM 26/06/2024 07:57 SOB N° 20240860497.  
PROTOCOLO: 240860497 DE 26/06/2024.  
CÓDIGO DE VERIFICAÇÃO: 12408956278. CNPJ DA SEDE: 39946481000168.  
NIRE: 21600170150. COM EFEITOS DO REGISTRO EM: 25/06/2024.  
L D M DOS SANTOS LOCAÇÕES LTDA

**JUCEMA**

CARLOS ANDRÉ DE MORAES PEREIRA  
SECRETÁRIO-GERAL  
[www.empresafacil.ma.gov.br](http://www.empresafacil.ma.gov.br)

A validade deste documento, se impresso, fica sujeito à comprovação de sua autenticidade nos respectivos portais, informando seus respectivos códigos de verificação.



## NOTAS EXPLICATIVAS

### L D M DOS SANTOS LOCAÇÕES LTDA

Rua Canaa, 208 - Centro - Cep : 65978-000

SAO PEDRO DOS CRENTES / MA

CNPJ: 39.946.481/0001-68

Local de Registro: JUNTA COMERCIAL

Nº do Registro: 21600170150

Inscrição Estadual: ISENT0

Data de Registro: 28/11/2020

### TÓPICO 1 - CONTEXTO OPERACIONAL

A **L D M DOS SANTOS LOCAÇÕES LTDA** é uma empresa que preza por um bom relacionamento com cliente, fornecendo e prestando suas atividades a fim de um desenvolvimento mútuo, que tem por atividade a prestação de serviço e comercialização de algumas atividades. A empresa foi fundada por Mauro Martins Jorge com o objetivo principal de cumprir suas obrigações perante seus clientes.

### TÓPICO 2- FORMALIDADE DA ESCRITURAÇÃO CONTÁBIL RESOLUÇÃO 1.330/11 (NBC ITG 2000)

As demonstrações contábeis foram elaboradas em consonância com os Princípios Fundamentais de Contabilidade e demais práticas emanadas da legislação societária brasileira.

### TÓPICO 3- PRINCIPAIS PRÁTICAS CONTÁBEIS

#### 3.1) Aplicações Financeiras

Estão registrados ao custo de aplicação, acrescidos dos rendimentos proporcionais até a data do balanço;

#### 3.2) Direitos e obrigações

Estão demonstrados pelos valores históricos, acrescidos das correspondentes variações monetárias e encargos financeiros, observando o regime de competência;

#### 3.3) Imobilizado

Demonstrado pelo custo de aquisição, deduzido da depreciação acumulada calculada pelo método linear.

#### 3.4) Ajuste de avaliação patrimonial

A empresa nunca efetuou ajuste de avaliação patrimonial.

#### 3.5) Investimentos em empresas coligadas e controladas

A empresa não participa do capital social de outras sociedades.

#### 3.6) Impostos Federais

A empresa está no regime do simples nacional e contabiliza os encargos tributários pelo regime de competência.

#### 3.7) Recebíveis e obrigações a curto prazo

A empresa presa por sua contabilidade e ativos e passivos circulantes a curto prazo

### TÓPICO 4 - RESPONSABILIDADES E CONTINGÊNCIAS

Não há passivo contingente registrado contabilmente, tendo em vista que os administradores da empresa, escudados em opinião de seus consultores e advogados, não apontam contingências de quaisquer natureza.

YSLAYNY

ARRUDA DA

SILVA:60661150

305

Assinado de forma  
digital por YSLAYNY  
ARRUDA DA  
SILVA:60661150305  
Dados: 2024.06.26  
09:23:00 -03'00'

LAZARO DOMINGOS

MIRANDA DOS

SANTOS:4248927039

7

Assinado de forma digital  
por LAZARO DOMINGOS  
MIRANDA DOS  
SANTOS:42489270397  
Dados: 2024.06.26  
09:23:53 -03'00'



## TERMO DE AUTENTICAÇÃO - LIVRO DIGITAL

Declaro exatos os Termos de Abertura e de Encerramento do Livro Digital com características abaixo, conferido e autenticado por ROSSI AUREA CAVALCANTE DE FREITAS MELO, sob a autenticidade nº 12408979456 em 26/06/2024, protocolo 240860543. Para validação de Autenticação dos Termos, deverá ser acessado o Portal de Serviços / verificação de documentos do Empreendedor (<http://www.empresafacil.ma.gov.br>) e informar o código de verificação.

Identificação de Empresa	
Nome Empresarial:	L D M DOS SANTOS LOCAÇÕES LTDA
Número de Registro:	21600170150
CNPJ:	39946481000168
Município:	São Pedro dos Crentes

Identificação de Livro Digital	
Tipo de Livro:	DIÁRIO
Número de Ordem:	3
Período de Escrituração:	01/01/2023 - 31/12/2023

Assinante(s)	Nome	CRC/OAB
42489270397	LAZARO DOMINGOS MIRANDA DOS SANTOS	
60661150305	YSLLAYNY ARRUDA DA SILVA	MA014529

CERTIFICO A AUTENTICAÇÃO EM 26/06/2024 10:55 SOB Nº 20240860543.  
PROTOCOLO: 240860543 DE 25/06/2024. CÓDIGO DE VERIFICAÇÃO:  
12408979456. NIRE: 21600170150.  
L D M DOS SANTOS LOCAÇÕES LTDA

JUCEMA

ROSSI AUREA CAVALCANTE DE FREITAS MELO  
RESPONSÁVEL PELA AUTENTICAÇÃO  
SÃO LUÍS, 26/06/2024  
[empresafacil.ma.gov.br](http://empresafacil.ma.gov.br)

A validade deste documento, se impresso, fica sujeito à comprovação de sua autenticidade nos respectivos portais, informando seus respectivos códigos de verificação.



**ESTADO DO MARANHÃO**  
**PREFEITURA DE SÃO PEDRO DOS CRENTES**  
**SECRETARIA MUNICIPAL DE ADMINISTRAÇÃO**  
**CNPJ: 01.577.844/0001-62**

**ATESTADO DE CAPACIDADE TÉCNICA**

Atestamos para os devidos fins que a empresa **L D M DOS SANTOS LOCAÇÕES LTDA**, inscrita no CNPJ: sob o nº **39.946.481/0001-68**, com sua sede na **AV CANAA Nº 208 - Centro, CEP: 65.978-000 - São Pedro dos Crentes/MA**; FORNECE-NOS Os SERVIÇOS DE LOCAÇÃO DE VEÍCULOS LEVES E PESADOS PARA ESTE MUNICÍPIO DE SÃO PEDRO DOS CRENTES-MA NO CORRENTE EXECÍCIO 2023.

Atestamos que tais fornecimentos foram satisfatoriamente, não existindo em nossos registros, até a presente data, fatos que desabonem sua conduta e responsabilidade com as obrigações assumidas. Por ser verdade firmamos o presente, São Pedro dos Crentes – MA.

Por ser verdade firmamos o presente,

São Pedro dos Crentes – MA, 11 de Dezembro de 2023.

**ROMULO COSTA**  
**ARRUDA:028230**  
**65369**

Assinado de forma digital por ROMULO  
COSTA ARRUDA:02823065369  
DN: c=BR, o=ICP-Brasil,  
ou=06011555000115, ou=Secretaria da  
Receita Federal do Brasil - RFB, ou=RFB  
e=CPF A1, ou=(EM BRANCO),  
ou=presencial, cn=ROMULO COSTA  
ARRUDA:02823065369

**ROMULO COSTA ARRUDA**  
**Prefeito Municipal**



**PREGÃO ELETRÔNICO Nº 005/2023**  
**PROCESSO ADMINISTRATIVO Nº 033/2023**  
**SECRETARIA MUNICIPAL DE EDUCAÇÃO**

**CONTRATO DE PRESTAÇÃO DE SERVIÇOS Nº 095/2023,**  
**QUE FAZEM ENTRE SI O MUNICÍPIO DE SÃO PEDRO**  
**DOS CRENTES - MA, E A EMPRESA L D M DOS SANTOS**  
**LOCAÇÕES LTDA – EPP.**

O MUNICÍPIO DE SÃO PEDRO DOS CRENTES, com sede administrativa situada à Av. Canaã, 102, Centro, São Pedro dos Crentes - MA, inscrito no CNPJ: 01.577.844/0001-62, neste ato representado pelo Prefeito Municipal, Sr. Romulo Costa Arruda, brasileiro, casado, agente político, portador da Carteira de Identidade nº 028495292004-2 SSP/MA e CPF nº 028.230.653-69, doravante denominada CONTRATANTE, e a empresa L D M DOS SANTOS LOCAÇÕES LTDA - EPP, sediada na Rua Canaã, nº 208, Centro, São Pedro dos Crentes – MA, inscrita no CNPJ: 39.946.481/0001-68, neste ato representada pelo Sr. LAZARO DOMINGOS MIRANDA DOS SANTOS, brasileiro, casado, empresário, portador da Carteira de Identidade nº 049316392013-9 SSP/MA, e CPF nº 424.892.703-97, doravante designada CONTRATADA, tendo em vista o que consta no Processo administrativo nº 033/2023 e em observância às disposições da Lei nº 8.666, de 21 de junho de 1993, da Lei nº 10.520, de 17 de julho de 2002 e na Lei nº 8.078, de 1990 - Código de Defesa do Consumidor, resolvem celebrar o presente Termo de Contrato, decorrente do Pregão Eletrônico nº 005/2023, mediante as cláusulas e condições a seguir enunciadas.

**1. CLÁUSULA PRIMEIRA – OBJETO**

1.1. O objeto do presente Termo de Contrato é a Contratação de empresa para locação de veículos do transporte escolar da rede municipal de ensino de São Pedro dos Crentes – MA, conforme especificações e quantitativos estabelecidos no Termo de Referência, anexo do Edital.

1.2. Este Termo de Contrato vincula-se ao Edital do Pregão, identificado no preâmbulo e à proposta vencedora, independentemente de transcrição.

**1.3. Discriminação do objeto:**

ITEM	ESPECIFICAÇÕES	KM/DIA	DIAS	TOTAL KM	V. UNIT	V. TOTAL
05	Locação de 01 (um) veículo D20 ou similar, para o transporte dos alunos das localidades: Partindo das localidades Ingá, Macaúba, entrada do Emídio, Bebidinha até a MA-138, no turno vespertino.	86	200	17.200	R\$ 3,49	R\$ 60.028,00



**ESTADO DO MARANHÃO**  
**PREFEITURA MUNICIPAL DE SÃO PEDRO DOS CRENTES**  
**COMISSÃO PERMANENTE DE LICITAÇÃO**  
Av. Canaã, nº 102, Centro, São Pedro dos Crentes – MA, CEP: 65978-000



08	Locação de 01 (um) veículo D20 ou similar, para o transporte dos alunos das localidades: Partindo das localidades Santana, MA – 138, Pequi, Patricios, Cajueiro, Guará, Japonês até a localidade Marruá, no turno matutino.	130	200	26.000	R\$ 3,45	R\$ 89.700,00
12	Locação de 01 (um) veículo D20 ou similar, para o transporte dos alunos das localidades: Partindo das localidades Guará, Floresta, Água Boa, Soledade, Genesin Sucupira, Canto do Brejo, Boa União até a localidade Caboré, no turno matutino.	100	200	20.000	R\$ 3,45	R\$ 69.000,00
17	Locação de 01 (um) veículo D20 ou similar, para o transporte dos alunos das localidades: Mangueira, Santa Cruz, Canto do Varjão, Deus é Grande, Ribeirão da Mata até a Escola Alex Mendes da Silva, no turno matutino.	85	200	17.000	R\$ 3,45	R\$ 58.650,00
						<b>R\$ 277.378,00</b>

## 2. CLÁUSULA SEGUNDA – VIGÊNCIA

2.1. O prazo de vigência do presente contrato será de 22/02/2023 até 31/12/2023, prorrogável na forma do art. 57, §1º, da Lei nº 8.666, de 1993.

## 3. CLÁUSULA TERCEIRA – PREÇO

3.1. O valor do presente Termo de Contrato é de **R\$ 277.378,00 (duzentos e setenta e sete mil e trezentos e setenta e oito reais)**.

3.2. No valor acima estão incluídas todas as despesas ordinárias diretas e indiretas decorrentes da execução contratual, inclusive tributos e/ou impostos, encargos sociais, trabalhistas, previdenciários, fiscais e comerciais incidentes, taxa de administração, frete, seguro e outros necessários ao cumprimento integral do objeto da contratação.

## 4. CLÁUSULA QUARTA – DOTAÇÃO ORÇAMENTÁRIA

4.1. As despesas decorrentes desta contratação estão programadas em dotação orçamentária própria, prevista no orçamento do Município, para o exercício de 2023, na classificação abaixo:

**07 - SEC.MUNIC. DE EDUCACAO, ESPORTE, JUVENT. E CULTURA**

**12.362.0408.2038 - Manutenção PEATE - MA**



3.3.90.39.00 - Outros Serviços de Terceiros – Pessoa Jurídica

**08 - MANUTENÇÃO E DESENVOLVIMENTO DO ENSINO**

12.361.0407.2036 - Manutenção do Programa de Transporte Escolar

3.3.90.39.00 - Outros Serviços de Terceiros - Pessoa Jurídica

**12 - FUNDEB - FUNDO MANUAT. DES. EDUCACAO BASICA**

12.361.0407.2070 - Manutenção do Programa de Transporte Escolar

3.3.90.39.00 - Outros Serviços de Terceiros - Pessoa Jurídica

**5. CLÁUSULA QUINTA – PAGAMENTO**

5.1. O prazo para pagamento e demais condições a ele referentes encontram-se no Termo de Referência.

**6. CLÁUSULA SEXTA – REAJUSTE**

6.1. As regras acerca do reajuste do valor contratual são as estabelecidas no Termo de Referência, anexo a este Contrato.

**7. CLÁUSULA SÉTIMA – GARANTIA DE EXECUÇÃO**

7.1. Não haverá exigência de garantia de execução para a presente contratação.

**8. CLÁUSULA OITAVA - ENTREGA E RECEBIMENTO DO OBJETO**

8.1. As condições de entrega e recebimento do objeto são aquelas previstas no Termo de Referência, anexo ao Edital.

**9. CLÁUSULA NONA - FISCALIZAÇÃO**

9.1. A fiscalização da execução do objeto será efetuada por Comissão/Representante designado pela CONTRATANTE, na forma estabelecida no Termo de Referência, anexo do Edital.

**10. CLÁUSULA DÉCIMA – OBRIGAÇÕES DA CONTRATANTE E DA CONTRATADA**

10.1. As obrigações da CONTRATANTE e da CONTRATADA são aquelas previstas no Termo de Referência, anexo do Edital.

**11. CLÁUSULA DÉCIMA PRIMEIRA – SANÇÕES ADMINISTRATIVAS**

11.1. As sanções referentes à execução do contrato são aquelas previstas no Termo de Referência, anexo do Edital.

**12. CLÁUSULA DÉCIMA SEGUNDA – RESCISÃO**

12.1. O presente Termo de Contrato poderá ser rescindido:



12.1.1. por ato unilateral e escrito da Administração, nas situações previstas nos incisos I a XII e XVII do art. 78 da Lei nº 8.666, de 1993, e com as consequências indicadas no art. 80 da mesma Lei, sem prejuízo da aplicação das sanções previstas no Termo de Referência, anexo ao Edital;

12.1.2. amigavelmente, nos termos do art. 79, inciso II, da Lei nº 8.666, de 1993.

12.2. Os casos de rescisão contratual serão formalmente motivados, assegurando-se à CONTRATADA o direito à prévia e ampla defesa.

12.3. A CONTRATADA reconhece os direitos da CONTRATANTE em caso de rescisão administrativa prevista no art. 77 da Lei nº 8.666, de 1993.

12.4. O termo de rescisão será precedido de Relatório indicativo dos seguintes aspectos, conforme o caso:

12.4.1. Balanço dos eventos contratuais já cumpridos ou parcialmente cumpridos;

12.4.2. Relação dos pagamentos já efetuados e ainda devidos;

12.4.3. Indenizações e multas.

### **13. CLÁUSULA DÉCIMA TERCEIRA – VEDAÇÕES**

13.1. É vedado à CONTRATADA interromper a execução dos serviços sob alegação de inadimplemento por parte da CONTRATANTE, salvo nos casos previstos em lei.

### **14. CLÁUSULA DÉCIMA QUARTA – ALTERAÇÕES**

14.1. Eventuais alterações contratuais reger-se-ão pela disciplina do art. 65 da Lei nº 8.666, de 1993.

14.2. A CONTRATADA é obrigada a aceitar, nas mesmas condições contratuais, os acréscimos ou supressões que se fizerem necessários, até o limite de 25% (vinte e cinco por cento) do valor inicial atualizado do contrato.

14.3. As supressões resultantes de acordo celebrado entre as partes contratantes poderão exceder o limite de 25% (vinte e cinco por cento) do valor inicial atualizado do contrato.

### **15. CLÁUSULA DÉCIMA QUINTA - DOS CASOS OMISSOS.**

15.1. Os casos omissos serão decididos pela CONTRATANTE, segundo as disposições contidas na Lei nº 8.666, de 1993, na Lei nº 10.520, de 2002 e demais normas federais de licitações e contratos administrativos e, subsidiariamente, segundo as disposições contidas na Lei nº 8.078, de 1990 - Código de Defesa do Consumidor - e normas e princípios gerais dos contratos.

### **16. CLÁUSULA DÉCIMA SEXTA – PUBLICAÇÃO**

16.1. Incumbirá à CONTRATANTE providenciar a publicação deste instrumento, por extrato, no Diário Oficial do Município, no prazo previsto na Lei nº 8.666, de 1993.



## 17. CLÁUSULA DÉCIMA SÉTIMA – FORO

17.1. É eleito o Foro da Comarca de Balsas - MA para dirimir os litígios que decorrerem da execução deste Termo de Contrato que não possam ser compostos pela conciliação, conforme art. 55, §2º da Lei nº 8.666/93.

Para firmeza e validade do pactuado, o presente Termo de Contrato foi lavrado em 02 (duas) vias de igual teor, que, depois de lido e achado em ordem, vai assinado pelos contraentes.

São Pedro dos Crentes – MA, 22 de fevereiro de 2023.

ROMULO COSTA  
ARRUDA:028230  
65369

Assinado de forma digital por ROMULO  
COSTA ARRUDA:02823065369  
DN: c=BR, o=ICP-Brasil,  
ou=06011555000115, ou=Secretaria da  
Receita Federal do Brasil - RFB, ou=RFB  
e=CPF A1, ou=(EM BRANCO),  
ou=presencial, cn=ROMULO COSTA  
ARRUDA:02823065369  
Versão do Adobe Reader: 11.0.23

ROMULO COSTA ARRUDA  
PREFEITO MUNICIPAL  
CONTRATANTE

L D M DOS SANTOS LOCAÇÕES LTDA - EPP  
CNPJ: 39.946.481/0001-68  
SR. LAZARO DOMINGOS MIRANDA DOS SANTOS  
RESPONSÁVEL LEGAL DA CONTRATADA

LEANES PEREIRA SOBRINHO  
CPF: 934.367.183-00  
PORTARIA Nº 031/2022  
FISCAL DE CONTRATOS

TESTEMUNHAS:

1. Jacson M. Miranda  
2. Ana Caroline dos Santos Cardoso

CPF: 522.193.483-34

CPF: 063449.473-70





## PROPOSTA REAJUSTADA

PREGAO ELETRÔNICO Nº 005/2023

### ANEXO II

Ilmo. Sr.  
Pregoeiro  
Prefeitura Municipal de SÃO PEDRO DOS CRENTES – MA

Pela presente, submetemos à apreciação de Vossas Senhorias, a nossa proposta relativa à licitação em epígrafe, assumindo inteira responsabilidade por quaisquer erros ou omissões que venham a ser verificados na preparação da mesma e declaramos ainda que, temos pleno conhecimento das condições em que se desenvolverão os trabalhos e concordamos com a totalidade das instruções e critérios de qualificação definidos no edital.

<b>PREGÃO ELETRÔNICO Nº 005/2023</b>
Data de abertura: às 08:00 horas do dia 01/02/2023
Nome da empresa: L D M DOS SANTOS LOCAÇÕES EIRELI
CNPJ: 39.946.481/0001-68
Endereço: Rua Canaã nº 208 Centro Sao Pedro dos Crentes - Ma
CEP: 65.978-000
Telefone: (99)98263-2038
E-mail: mirandalocaçõesassessoria@gmail.com
Nome: LAZARO DOMINGOS MIRANDA DOS SANTOS
CPF: 424.892.703-97
RG/órgão emissor 0493163920139 SSP/MA
Dados bancários: AGÊNCIA: 5734-7 CONTA CORRENTE: 14001-5 B.BRASIL



L D M DOS SANTOS LOCAÇOES EIRELI | Tipo: EPP/SS - LC123: Sim - Documento 39.946.481/0001-68 -  
Endereço: São Pedrodos Crentes - CEP: 65978000 - UF: MA - Município: São Pedro dos Crentes -  
Telefone: (99) 8263-2038

Código	Produto	Modelo	Marca/Fabricante	Qtde	Valor Unitário	Valor Total
0005	LOCAÇÃO DE 01 (UM) VEÍCULO D20 OU SIMILAR, PARA O TRANSPORTE DOS ALUNOS DAS LOCALIDADES: PARTINDO DAS LOCALIDADES INGA, MACAÚBA, ENTRADA DO EMÍDIO, BEBIDINHA ATÉ A MA-138, NO TURNO VESPERTINO.	D20	Chevrolet	17.200 Km	R\$ 3,48	60.028,00
0008	LOCAÇÃO DE 01 (UM) VEÍCULO D20 OU SIMILAR, PARA O TRANSPORTE DOS ALUNOS DAS LOCALIDADES: PARTINDO DAS LOCALIDADES SANTANA, MA - 138, PEQUI, PATRÍCIOS, CAJUEIRO, GUARÁ, JAPONÊS ATÉ A LOCALIDADE MARRUÁ, NO TURNO MATUTINO.	D20	Chevrolet	26.000 Km	R\$ 3,45	69.700,00
0012	LOCAÇÃO DE 01 (UM) VEÍCULO D20 OU SIMILAR, PARA O TRANSPORTE DOS ALUNOS DAS LOCALIDADES: PARTINDO DAS LOCALIDADES GUARÁ, FLORESTA, AGUA BOA, SOLEDADE, GENESIN SUCUPIRA, CANTO DO BREJO, BOA UNIÃO ATÉ A LOCALIDADE CABORE, NO TURNO MATUTINO.	D20	Chevrolet	20.000 Km	R\$ 3,45	69.000,00
0017	LOCAÇÃO DE 01 (UM) VEÍCULO D20 OU SIMILAR, PARA O TRANSPORTE DOS ALUNOS DA LOCALIDADES: PARTINDO DAS LOCALIDADES MANGUEIRA, SANTA CRUZ, CANTO DO VARJÃO, DEUS E GRANDE, RIBEIRÃO DA MATA ATÉ A ESCOLA ALEX MENDES DA SILVA, NO TURNO MATUTINO.	D20	Chevrolet	17.000 Km	R\$ 3,45	58.650,00
TOTAL DO VENCEDOR					R\$ 277.378,00	

Duzentos e setenta e sete reais e trezentos e setenta e oito reais

Prazo de validade da proposta. **60 DIAS**

Prazo de entrega. **Conforme o Edital**

São Pedro dos Crentes - MA, 14 de fevereiro de 2023

LAZARO DOMINGOS MIRANDA DOS SANTOS

Represente da empresa

CPF: 424.892.703-97

RG: 0493163920139 SSP/MA

**PREFEITURA MUNICIPAL DE SÃO PEDRO DOS  
CRENTES**

**PORTARIA Nº 029/2022 DE 04 DE ABRIL DE 2022**

Dispõe sobre **nomeação** para o cargo em comissão, e dá outras providências...

O **PREFEITO MUNICIPAL DE SÃO PEDRO DOS CRENTES-MA**, nos termos do Art. 37, inciso II, da Constituição Federal de 1988, na Lei Orgânica do Município de São Pedro dos Crentes, e no uso de suas atribuições legais...

**RESOLVE:**

**Art. 1º - NOMEAR** o Sr<sup>a</sup>. **MARIA DA PAZ ARRUDA JORGE**, portador(a) do CPF sob o nº **729.958.583-91** e RG nº **000031904394-0 SSP/MA**, para o cargo em comissão de **Diretora Presidente do Instituto de Previdência dos Servidores do município - IPRESPEC**.

**Art. 2º** - Esta Portaria entra em vigor na data de sua publicação, revogando-se as disposições em contrário.

**Registre-se. Publique-se. Intime-se. Cumpra-se.**

Gabinete do **PREFEITO DO MUNICÍPIO DE SÃO PEDRO DOS CRENTES**, Estado do Maranhão, aos 04 dias de Abril de 2022, 199º ano da Independência e **132º** ano da República.

**Romulo Costa Arruda**  
**Prefeito Municipal**

*Publicado por: JONDRES DA SILVA ROCHA*  
*Código identificador: 96460831df633cf303584e434b9b308f*

**PORTARIA Nº 030/2022 DE 04 DE ABRIL DE 2022**

Dispõe sobre **nomeação** para o cargo em comissão, e dá outras providências...

O **PREFEITO MUNICIPAL DE SÃO PEDRO DOS CRENTES-MA**, nos termos do Art. 37, inciso II, da Constituição Federal de 1988, na Lei Orgânica do Município de São Pedro dos Crentes, e no uso de suas atribuições legais...

**RESOLVE:**

**Art. 1º - NOMEAR** o Sr. **TASSYIO ALEXANDRE DE SOUSA NASCIMENTO**, portador(a) do CPF sob o nº **045.829.653-85**

e RG nº **035621882008-9 SSP/MA**, para o cargo em comissão de **Diretor Administrativo e Financeiro do Instituto de Previdência dos Servidores do município - IPRESPEC**.

**Art. 2º** - Esta Portaria entra em vigor na data de sua publicação, revogando-se as disposições em contrário.

**Registre-se. Publique-se. Intime-se. Cumpra-se.**

Gabinete do **PREFEITO DO MUNICÍPIO DE SÃO PEDRO DOS CRENTES**, Estado do Maranhão, aos 04 dias de Abril de 2022, 199º ano da Independência e **132º** ano da República.

**Romulo Costa Arruda**  
**Prefeito Municipal**

*Publicado por: JONDRES DA SILVA ROCHA*  
*Código identificador: 6a014eeeb592e2e4f54516222345fa9b*

**PORTARIA Nº 031/2022 DE 04 DE ABRIL DE 2022**

Dispõe de designação, e dá outras providências...

O **PREFEITO MUNICIPAL DE SÃO PEDRO DOS CRENTES-MA**, nos termos do Art. 37, inciso II, da Constituição Federal de 1988 e na Lei Orgânica do Município de São Pedro dos Crentes, no uso de suas atribuições legais...

**RESOLVE:**

**Art. 1º - DESIGNAR** a servidora **LEANES PEREIRA SOBRINHO**, em cargo efetivo de Auxiliar Administrativo na Secretaria Municipal de Educação, portador(a) do CPF sob o nº **934.367.183-00** e do RG de nº **150412420008 SSP/MA**, como **Fiscal de Contratos da Secretaria Municipal de Educação**.

**Art. 2º** - Esta Portaria entra em vigor na data de sua publicação.

**Registre-se. Publique-se. Intime-se. Cumpra-se.**

Gabinete do **PREFEITO DO MUNICÍPIO DE SÃO PEDRO DOS CRENTES**, Estado do Maranhão, aos 04 dias de abril de 2022, 199º ano da Independência e **132º** ano da República.

**Romulo Costa Arruda**  
**Prefeito Municipal**

*Publicado por: JONDRES DA SILVA ROCHA*  
*Código identificador: 728ac225fca50dec6296267d18612b95*



R CANELAS, S/N, Bairro: Jardim Primavera

07.352.539/0001-59

TEL. (99)98104-2674

### ATESTADO DE CAPACIDADE TÉCNICA

Atestamos, para todos os fins de direitos, que a empresa **L D M DOS SANTOS LOCACOES LTDA - EEP**, CNPJ: **39.946.481/0001-68**, estabelecida em São Pedro dos Crentes, CEP: 65978-800, forneceu com eficiência e qualidade os serviços de locações de veículos: tais como ônibus e D-20, para a empresa referente ao ano 2021/2022. Afirmando ainda, que os compromissos assumidos pela referida empresa foram cumpridos satisfatoriamente, nada constando em nossos arquivos que desabone comercialmente ou tecnicamente.

Por ser verdade firmamos o presente,

Balsas – MA, 29 de dezembro de 2022

KAYRAN EXPRESSO TRANSPORTE E TURISMO LTDA

Diretor

Eduardo Moreira Miranda dos Santos

CPF: 056.971.083.97

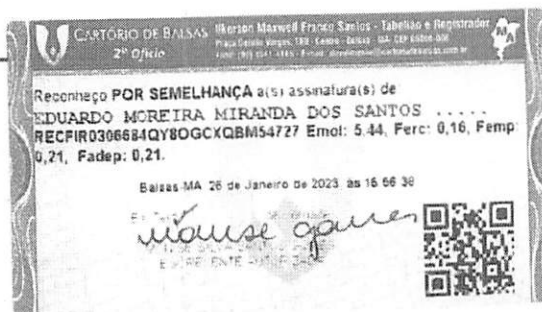

## ATESTADO DE CAPACIDADE TÉCNICA



1 Atestamos, para os devidos fins, que a empresa **L D M DOS SANTOS LOCAÇÕES EIRELE**, inscrita no CNPJ nº 39.946.481/0001-68, com sede na Rua Canaã, 208, centro, São Pedro dos Crentes/MA, CEP 65.978-000, prestou serviços à **DGP PRODUTOS AGROPECUÁRIOS LTDA.**, CNPJ nº 07.148.134/0001-01, estabelecida na Fazenda Mato de Coco, estrada Santa Luzia, zona rural, Balsas/MA, com escritório na Av. Gov. Luiz Rocha, 992, Setor Industrial, Balsas/MA, CEP 65.800-000, detendo qualificação técnica para locação de máquinas pesadas.

2 Registramos que a empresa **L D M DOS SANTOS LOCAÇÕES EIRELE** prestou serviços de locação de caminhão basculante e retroescavadeira, executando os serviços no período de maio a agosto de 2022.

3 Informamos ainda que os serviços prestados atenderam nossas expectativas, tendo a empresa **L D M DOS SANTOS LOCAÇÕES EIRELE** cumprido fielmente com suas obrigações, nada constando que a desabone tecnicamente, até a presente data!

Balsas/MA, 04 de Janeiro de 2023.

*Alba Maria d'Almeida Lins*

**DGP AGROPECUÁRIA**  
**Alba Maria d'Almeida Lins**  
Sócia Administradora  
CPF: 770.311.564-91  
RG: 3332766 SSP/PE

Fazenda Mato de Coco, estrada Santa Luzia, zona rural, Balsas/MA  
Av. Gov. Luiz Rocha, 992, Setor Industrial, Balsas/MA, CEP 65.800-000

E-mail: albas@dgpa.com.br

Tel: (99) 3341-5761  
(99) 3 6297-4402

1º Tabelionato de Notas de Balsas - Maranhão

Ass. Maria Gomes Pereira - Adv.º  
R. Celso Maia, 751 - Centro - Balsas/MA - CEP 65.800-000

52336



Poder Judiciário - LIMA, 13.1.22  
RECER00196BC3DCDZAG6V11 Ato:  
Reconheço a assinatura por SEMELHANÇA

de ALBA MARIA D'ALMEIDA LINS  
BALSAS/MA, 4 de janeiro de 2023 13:49:45 Consulte o  
validado deste ato em <https://sele.tjma.jus.br>

Emolumentos: R\$ 5,44 + FERC: R\$ 9,41 + FEMP R\$ 0,21 +  
FADEF R\$ 0,21 - TOTAL R\$ 15,30

RUFNO LIMA DE CARVALHO  
ESCRIVENTE AUTORIZADO



### ATESTADO DE CAPACIDADE TÉCNICA

Atestamos, para os devidos fins, que a empresa **L D M DOS SANTOS LOCAÇÕES EIRELI**, inscrita no CNPJ sob o nº **39.946.481/0001-68**, estabelecida na R. CANAÃ, bairro CENTRO, Nº 208 na cidade de SÃO PEDRO DOS CRENTES, CEP 65.978-000, Estado do MARANHÃO, prestou serviços à **MEDIPLAN PLANEJAMENTOS AGROPECUARIOS LTDA**, inscrita no CNPJ sob o nº **07.164.908/0001-80**, estabelecida na RUA PADRE FRANCO, nº 428, bairro CENTRO, CEP 65.800-000 na cidade de BALSAS, Estado do MARANHÃO e detém qualificação técnica para locações de veículos leves e máquinas pesadas.

Registramos que a empresa prestou serviços de locações de de uma retroescavadeira, pelo período de 40 quarenta dias corridos, iniciado em 04/01/2021. Informamos ainda que as prestações dos serviços acima referidos apresentaram bom desempenho operacional, tendo a empresa cumprido fielmente com suas obrigações, nada constando que a desabone técnica e comercialmente, até a presente data.

Balsas- MA 03 de Março de 2021.

  
Erivaldo Correia Lima  
Sócio Administrador

Rua Padre Franco, Nº 428, Centro, CEP 65.800-00  
BALSAS-MA  
(99)35412188

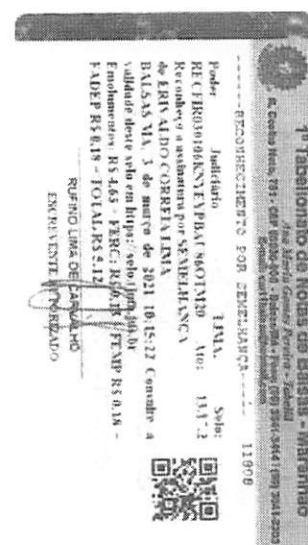

## CERTIDÃO SIMPLIFICADA

## Sistema Nacional de Registro de Empresas Mercantis - SINREM

Certificamos que as informações abaixo constam dos documentos arquivados  
nesta Junta Comercial e são vigentes na data da sua expedição.

Nome Empresarial: L D M DOS SANTOS LOCAÇÕES LTDA		Protocolo: MAC2403756620	
NIRE : 21600170150 Natureza Jurídica: Sociedade Empresária Limitada			
NIRE (Sede) 21600170150	CNPJ 39.946.481/0001-68	Data de Ato Constitutivo 28/11/2020	Início de Atividade 27/11/2020
Endereço Completo Rua CANAA, Nº 208, CENTRO - São Pedro dos Crentes/MA - CEP 65978-000			
Objeto Social TRANSPORTE ESCOLAR, COLETA DE RESÍDUOS NÃO-PERIGOSOS, COLETA DE RESÍDUOS PERIGOSOS, LIMPEZA EM PREDÍOS E EM DOMÍLIOS, LOCAÇÃO DE AUTOMÓVEIS SEM CONDUTOR, ALUGUEL DE MÁQUINAS E EQUIPAMENTOS AGRÍCOLAS SEM OPERADOR, OBRAS DE URBANIZAÇÃO - RUAS, PRACAS E CALÇADAS, SERVIÇOS DE PINTURA DE EDIFÍCIOS EM GERAL, PINTURA PARA SINALIZAÇÃO EM PISTAS RODOVIARIAS E AEROPORTOS, CONSTRUÇÃO DE REDES DE ABASTECIMENTO DE ÁGUA, COLETA DE ESGOTO E CONSTRUÇÕES CORRELATAS, EXCETO OBRAS DE IRRIGAÇÃO, PERFURAÇÃO E CONSTRUÇÃO DE POÇOS DE ÁGUA, PREPARAÇÃO DE CANTEIRO E LIMPEZA DE TERRENO, LOCAÇÃO DE OUTROS MEIOS DE TRANSPORTE NÃO ESPECIFICADOS ANTERIORMENTE, SEM CONDUTOR, SERVIÇO DE TRANSPORTE DE PASSAGEIROS - LOCAÇÃO DE AUTOMÓVEIS COM MOTORISTA, TRANSPORTE RODOVIÁRIO DE CARGA, EXCETO PRODUTOS PERIGOSOS E MUDANÇAS, INTERMUNICIPAL, INTERESTADUAL E INTERNACIONAL, TRANSPORTE RODOVIÁRIO DE CARGA, EXCETO PRODUTOS PERIGOSOS E MUDANÇAS, MUNICIPAL, CONCESSIONÁRIAS DE RODOVIAS, PONTES, TUNÉIS E SERVIÇOS RELACIONADOS, CONSTRUÇÃO DE OBRAS-DE-ARTE ESPECIAIS, IMUNIZAÇÃO E CONTROLE DE PRAGAS URBANAS, SERVIÇO DE PULVERIZAÇÃO E CONTROLE DE PRAGAS AGRÍCOLAS			
Capital Social R\$ 110.000,00 (cento e dez mil reais) Capital Integralizado R\$ 110.000,00 (cento e dez mil reais)		Porte EPP (Empresa de Pequeno Porte)	Prazo de Duração Indeterminado
Dados do Sócio			
Nome LAZARO DOMINGOS MIRANDA DOS SANTOS	CPF/CNPJ 424.892.703-97	Participação no capital R\$ 110.000,00	Espécie de sócio Sócio
Administrador S		Término do mandato Indeterminado	
Dados do Administrador			
Nome LAZARO DOMINGOS MIRANDA DOS SANTOS		CPF 424.892.703-97	Término do mandato Indeterminado
Último Arquivamento			Situação
Data 26/06/2024	Número 20240860497	Ato/eventos 223 / 223 - BALANÇO	ATIVA Status SEM STATUS

Esta certidão foi emitida automaticamente em 29/11/2024, às 08:35:18 (horário de Brasília).  
Se impressa, verificar sua autenticidade no <https://www.empresafacil.ma.gov.br>, com o código T5ERTPG0.CARLOS ANDRÉ DE MORAES PEREIRA  
Secretário(a) Geral

## CERTIDÃO ESPECÍFICA

## Sistema Nacional de Registro de Empresas Mercantis - SINREM

Certificamos que as informações abaixo constam dos documentos arquivados  
nesta Junta Comercial e são vigentes na data da sua expedição.

Certificamos que L D M DOS SANTOS LOCAÇÕES LTDA encontra-se registrada nesta Junta Comercial, como segue:			Protocolo: MAC2403756650
NIRE 21600170150 CNPJ 39.946.481/0001-68			Situação ATIVA Status
Endereço Completo Rua CANAA, Nº 208, xxxxx, CENTRO - São Pedro dos Crentes/MA - CEP 65978-000			
Arquivamentos Posteriores			
Ato	Número	Data	Descrição
223	20240860497	26/06/2024	BALANCO
223	20230722431	31/05/2023	BALANCO
310	20230078257	23/01/2023	OUTROS DOCUMENTOS DE INTERESSE DA EMPRESA / EMPRESARIO
223	20221512322	02/01/2023	BALANCO
904	T2160017015	09/12/2022	TRANSFORMACAO
002	20210271990	24/02/2021	ALTERACAO DE DADOS (EXCETO NOME EMPRESARIAL)
002	20210224746	16/02/2021	ALTERACAO DE DADOS (EXCETO NOME EMPRESARIAL)
223	20210224614	12/02/2021	BALANCO
310	20210006838	06/01/2021	OUTROS DOCUMENTOS DE INTERESSE DA EMPRESA / EMPRESARIO
316	20201124491	28/11/2020	ENQUADRAMENTO DE EMPRESA DE PEQUENO PORTE
091	21600170150	28/11/2020	ATO CONSTITUTIVO

Esta certidão foi emitida automaticamente em 29/11/2024, às 08:36:07 (horário de Brasília).  
Se impressa, verificar sua autenticidade no <https://www.empresafacil.ma.gov.br>, com o código QIE2ODVJ.

MAC2403756650

CARLOS ANDRÉ DE MORAES PEREIRA  
Secretário(a) Geral