

ATOS DE TRANSFERÊNCIA DE RESPONSABILIDADE INDIVIDUAL EM EMPRESA INDIVIDUAL DE RESPONSABILIDADE LIMITADA MONTADA EIRELI SOB A DENOMINAÇÃO SOCIAL EMPRESARIAL - CONSTRUÇÕES, SERVIÇOS & LOCAÇÕES EIRELI

42.12-0/00 Construção de obras de arte especiais (Construção e Recuperação de Pontes de Madeira)

41.20-4/00 construção de edifícios

30.06-0/02 Construção de edifícios de madeira e de madeira e aço

42.12-0/00 Construção de obras de arte especiais (Construção de pontes e telhas)

71.12-1/01 Aluguel de máquinas e equipamentos para construção sem operador exceto andaimes (Barragem)

81.20-0/00 Atividades de limpeza não especificadas anteriormente (Capinação de Rua, Varrição, Resíduo)

25.11-0/00 Fabricação de estruturas metálicas

CLÁUSULA QUARTA - A empresa individual de responsabilidade limitada iniciou suas atividades em 01/01/2008 e seu prazo de duração é por tempo indeterminado. (art. 997.II, CC/2002).

CLÁUSULA QUINTA - A responsabilidade limitada por seu titular o Sr. Leonardo de Souza Santos quanto labora e responde por danos e passiva, judicial e extrajudicial, desta empresa.

CLÁUSULA SEXTA - Ao término de cada exercício social, em 31 de dezembro, o administrador apresenta à assembleia de sócios o balanço patrimonial e do Balanço de Resultado Econômico, demonstrando os resultados operados. (art. 1.065, CC/2002).

CLÁUSULA SÉTIMA - O prazo da presente é de 31 de dezembro de cada ano.

CLÁUSULA OITAVA - Declara o titular desta empresa, para os devidos fins e efeitos de direito, que o mesmo não participa de nenhuma outra empresa jurídica dessa modalidade.

CLÁUSULA NONA - A responsabilidade do titular é limitada ao valor total do capital integralizado.

CLÁUSULA DÉCIMA - Em caso de falecimento do titular ou incapacidade permanente e irremediável, a empresa continuará com os herdeiros do falecido ou incapaz. Depois de concluído o inventário, no caso de falecimento será feita alteração com a inclusão do herdeiro no registro e no caso de incapacidade, será indicado pela família um representante legal na pessoa e condição de herdeiro.

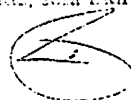

Rielly Fernando de Miranda Melo
Rielly Fernando de Miranda Melo
Ond. 14.10.16

3

TIPOA COMERCIAL DO ESTADO DO MARANHÃO

IDENTIFICOU E REGISTROU EM 12/12/2016 17:13 SOB Nº 21600046416.
PROTOCOLADO EM 12/12/2016 DE 09/12/2016. CÓDIGO DE VERIFICAÇÃO:
21.12547812-4 EIRELI 2160046416.
EMPRESA INDIVIDUAL DE RESPONSABILIDADE LIMITADA - CONSTRUÇÕES, SERVIÇOS & LOCAÇÕES EIRELI - EPP

Attestado por: Beliziane Mendonça
Secretaria Geral,
12/12/2016 17:13
www.empresafacil.ma.gov.br

ATA DO TRANSFERÊNCIA DE EMPRESA INDIVIDUAL EM EMPRESA INDIVIDUAL DE RESPONSABILIDADE LIMITADA EIRELI SOB A DENOMINAÇÃO SOCIAL EMPRESAS DE CONSTRUÇÕES, SERVIÇOS & LOCAÇÕES EIRELI

Parágrafo Único: No caso de desinteresse por parte do herdeiro ou representante legal em continuar as atividades da empresa, os débitos serão apurados em balanço especial a que se refere o "cap. II" do presente, e os pagos em moeda corrente em 10 (dez) parcelas mensais, iguais, sucessivas e contínuas, a partir da data do levantamento do balanço especial e os demais débitos das meses subsequentes.

CLÁUSULA DÉCIMA PRIMEIRA - O administrador declara, sob as penas da lei, de que não está impedido de exercer a administração da empresa, por lei especial, ou em virtude de condenação criminal, ou por se encontrar sob os efeitos dela, a pena que vede, ainda que temporariamente, o acesso a cargos públicos; ou por crime falimentar, de prevaricação, peita ou suborno, concussão, peculato, ou contra a economia popular, contra o sistema financeiro nacional, contra normas de defesa de concorrência, contra as relações de consumo, e criminalidade em geral (art. 1.013, III, CC/2002).

CLÁUSULA DÉCIMA SEGUNDA - Foi eleito o Fórum da Cidade de São Raimundo das Mangabeiras (MA) para ser o responsável as atividades que se originarem do presente instrumento de constituição da empresa individual de responsabilidade limitada, com expressa renúncia a qualquer outro, por mais privilegiado que seja ou venha a ser.

CLÁUSULA DÉCIMA TERCEIRA - Os sócios firmaram de comum e perfeito acordo, assim o presente instrumento, e o mesmo foi registrado no Registro Mercantil de Pernambuco, em virtude da qual a empresa adquiriu personalidade jurídica. De acordo com a legislação em vigor.

São Raimundo das Mangabeiras, 04 de dezembro de 2016.

R.G. nº 00576622002-9 SPSP/MA

Rely Fernanda de Miranda Melo
OAB/MA:15982

EMPRESA INDIVIDUAL DE RESPONSABILIDADE LIMITADA

EMPRESA INDIVIDUAL DE RESPONSABILIDADE LIMITADA
EMPRESA INDIVIDUAL DE RESPONSABILIDADE LIMITADA
EMPRESA INDIVIDUAL DE RESPONSABILIDADE LIMITADA
EMPRESA INDIVIDUAL DE RESPONSABILIDADE LIMITADA

EMPRESA INDIVIDUAL DE RESPONSABILIDADE LIMITADA
EMPRESA INDIVIDUAL DE RESPONSABILIDADE LIMITADA
EMPRESA INDIVIDUAL DE RESPONSABILIDADE LIMITADA
EMPRESA INDIVIDUAL DE RESPONSABILIDADE LIMITADA

1ª ALTERAÇÃO DE INSTRUMENTO INDIVIDUAL DE RESPONSABILIDADE LIMITADA EIRELI - CONSMANG - CONSTRUÇÕES, SERVIÇOS & LOCAÇÕES EIRELI - EPP

CONSMANG - CONSTRUÇÕES, SERVIÇOS & LOCAÇÕES EIRELI - EPP
CNPJ: 09.489.502/0001-00

Pelo presente instrumento, os **SIGNATÁRIOS DE SOUSA SANTOS**, brasileiro, casado em casamento civil, nascido em 10/04/1935, empresário, natural de São Raimundo das Mangabeiras (PA), inscrito no CPF nº 002.301.093-22 e R. G. nº 205766220029 SUSP (MA) emitido em 25/07/2016, residente e domiciliado na Antônio Dino, 380 - São Francisco, São Raimundo das Mangabeiras (MA). CEP: 65.840-000. Na condição de único sócio da empresa **CONSMANG - CONSTRUÇÕES, SERVIÇOS & LOCAÇÕES EIRELI - EPP**, inscrita na Junta Comercial do Estado do Maranhão (JUCEMA) sob o NIRE nº 1.000.000.000, CNPJ nº 09.489.502/0001-00. Resolvem, assim, alterar a sociedade e o presente ato.

DAS ALTERAÇÕES:

CLÁUSULA PRIMEIRA - A empresa, atualmente sediada Rua Antônio Dino, 380 Sala A - São Francisco, São Raimundo das Mangabeiras (MA CEP: 65.840-000. Altera neste ato para Avenida Comercial Shalon, nº 03 - Bairro Shalon, São Raimundo das Mangabeiras/PA CEP: 65.840-000.

CLÁUSULA SEGUNDA - O capital social de R\$ 200.000,00 (duzentos mil reais), já existente, integralizado, e aumentado para R\$ 350.000,00 (Trezentos e cinquenta mil reais), dividido em 350.000 (trezentos e cinquenta mil) quotas de valor nominal de R\$ 1,00 (Um real) e o aumento de R\$ 150.000,00 (cento e cinquenta mil reais) é integralizado, em moeda corrente do País, assim distribuído:

Nome do Empreiteiro	Quotas	%	V. Nominal em R\$	V. Total em R\$
Leonardo de Sousa Santos	350.000	100%	1,00	350.000,00
TOTAL	350.000	100%	1,00	350.000,00

Observação: - A alteração social, para todos os atos a serem cláusulas, assinada:

CLÁUSULA PRIMEIRA - A empresa, sob o nome empresarial **CONSMANG - CONSTRUÇÕES, SERVIÇOS & LOCAÇÕES EIRELI - EPP**, e tem sua sede e domicílio na Avenida Comercial Shalon, nº 03 - Bairro Shalon, São Raimundo das Mangabeiras/PA CEP: 65.840-000, inscrita na Junta Comercial do Estado do Maranhão - JUCEMA sob o NIRE nº 2.000.000.000, emitido em 14 de fevereiro de 2008 e inscrita no CNPJ sob o nº 09.489.502/0001-00.

PROTOCOLADO EM 20/06/2017 ÀS 10:12 SOB Nº 20170427714.
PROTOCOLADO EM 20/06/2017 CÓDIGO DE VERIFICAÇÃO:

CONSMANG - CONSTRUÇÕES, SERVIÇOS & LOCAÇÕES EIRELI - EPP

LEONARDO DE SOUSA SANTOS

Assinado digitalmente por
LEONARDO DE SOUSA SANTOS
SECRETARIA-GERAL
20/06/2017 10:12:13
www.jucema.ma.gov.br

1ª ALTERAÇÃO DO ESTATUTO SOCIAL DE RESPONSABILIDADE LIMITADA DE TIPOA - EIRELI - CONSTRUÇÕES, SERVIÇOS & LOCAÇÕES EIRELI - EPP

81.29-0/00 Atividades de construção não especificadas anteriormente (Capinação de Rua, Varandim, Balcão, etc)

25.11-0/00 Intermediação de serviços imobiliários

CLÁUSULA QUARTA - A empresa individual de responsabilidade limitada iniciou suas atividades em 11/02/2008 e seu prazo de duração é por tempo indeterminado. (art. 997.II, CC/2002)

CLÁUSULA QUINTA - A empresa não possui dívida por seu titular o Sr. Leonardo de Sousa Soares, e suas obrigações limitam-se apenas à passiva judicial e extrajudicial, desta empresa.

CLÁUSULA SEXTA - Ao término de cada exercício social, em 31 de dezembro, o administrador prestará a elaboração do inventário, do Balanço Patrimonial e do Balanço de Resultado Exercício, demonstrando os lucros ou perdas apurados. (art. 1.065, CC/2002).

CLÁUSULA SÉTIMA - O exercício social encerra-se a 31 de dezembro de cada ano.

CLÁUSULA OITAVA - O titular não responde pela empresa, para os devidos fins e efeitos de direito, e não possui participação de nenhuma outra empresa jurídica dessa modalidade.

CLÁUSULA NONA - A responsabilidade do titular é limitada ao valor total do capital integralizado.

CLÁUSULA DÉCIMA - Em caso de falecimento do titular ou incapacidade superveniente ou interdição, a empresa continuará com os herdeiros do falecido ou incapaz. Depois de apurado o inventário, o balanço de Resultado, será feita alteração com a inclusão ou exclusão da empresa. No caso de incapacidade, será indicado pela família um representante legal na ausência de indicação da titular.

Parágrafo Único - Em caso de interdição ou morte do herdeiro ou representante legal em condições de aptidão de exercer, os direitos serão apurados em balanço especial a que se refere o parágrafo do presente artigo, e será em moeda corrente em 10 (dez) parcelas mensais, a partir da primeira parcela, no prazo de 30 (trinta) dias do levantamento do balanço, e os demais pagamentos nos meses seguintes.

CONSTRUÇÕES, SERVIÇOS & LOCAÇÕES EIRELI - EPP
20170427714 DE 20/06/2017. CÓDIGO DE VERIFICAÇÃO:
3

RECEBI

SECRETARIA-GERAL
11/02/2017
www.portal.mec.gov.br

1ª ALTERAÇÃO DE EMPRESA INDIVIDUAL DE RESPONSABILIDADE LIMITADA EIRELI: CONSMANG - CONSTRUÇÕES, SERVIÇOS & LOCAÇÕES EIRELI - EPP

CLÁUSULA DÉCIMA PRIMEIRA - O administrador declara, sob as penas da lei, de que não está impedido de exercer a administração da empresa, por lei especial, ou em virtude de condenação criminal, ou por se encontrar sob os efeitos dela, a pena que vede, ainda que temporariamente, o acesso a cargos públicos; ou por crime falimentar, de prevaricação, peita ou suborno, concussão, peculato, ou contra a economia popular, contra o sistema financeiro nacional, contra normas de defesa da concorrência, contra as relações de consumo, fé pública, ou a propriedade. (art. 1.011, 1º, CC/2002).

CLÁUSULA DÉCIMA SEGUNDA - Fica eleito o Fórum da Cidade de São Raimundo das Mangabeiras (MA) para serem resolvidas as dúvidas que se originarem do presente instrumento de constituição de empresa individual de responsabilidade limitada, com expressa renúncia a qualquer outro, por mais privilegiado que seja ou venha a ser.

CLÁUSULA DÉCIMA TERCEIRA - E, por assim estar de comum e perfeito acordo, assinou o presente instrumento, que será levado a registro perante ao Registro Mercantil de Pessoas Jurídicas Competente, para que a mesma adquira personalidade jurídica. De acordo com a legislação em vigor.

São Raimundo das Mangabeiras (MA), 08 de junho de 2017.

LEONARDO DE SOUSA SANTOS
CPF-002.301.093-22
R. Q. 8º 20576622002-9 SESP/MA.

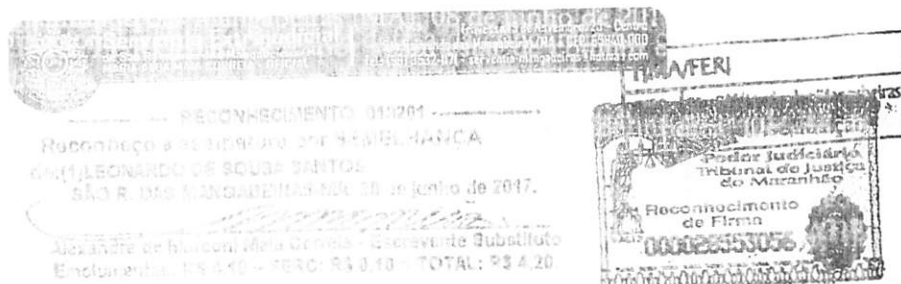

ARQUIVADO E PROCESSO EM 28/08/2017 SOB Nº 20170427714.
RECEBUELA Nº 444 DE 29/08/2017. CODIGO DE VERIFICAÇÃO:
2176233672. NIRE: 21600046416.
EMPRESA: CONSMANG - CONSTRUÇÕES, SERVIÇOS & LOCAÇÕES EIRELI - EPP

JUCEMA

R. José Teodoro de Albuquerque Bandeira
Eduardo CARLA-SERIAL
Rua Silva - 18/06/2017
www.juca.ma.gov.br

**2ª ALTERAÇÃO DE ATOS DE RESPONSABILIDADE
LIMITADA EIRELI: CONSMANG - CONSTRUÇÕES, SERVIÇOS &
LOCAÇÕES EIRELI - EPP**

CONSMANG - CONSTRUTORA, SERVIÇOS E LOCAÇÕES EIRELI - EPP
CNPJ: 09.469.002/0001-00

LEONARDO DE SOUZA MENDONÇA, casado em comunhão parcial de bens, nascido em 11/04/1985, brasileiro natural de São Raimundo das Mangabeiras (MA), portador do CPF nº 002.301.093-22 e R. G. nº 205766220029 SESP (MA) emitida em 25/07/2016, residente e domiciliado na Antônio Dino, 380 - São Francisco, São Raimundo das Mangabeiras (MA). CRI nº 44.840-000. Na condição de único sócio da empresa: **CONSMANG - CONSTRUÇÕES, SERVIÇOS E LOCAÇÕES EIRELI - EPP**, e tem sua sede e domicílio na Avenida Comercial Shalon, nº 02 - Bairro Shalon, São Raimundo das Mangabeiras/MA. CEP: 66.940-000, registrada na Junta Comercial do Estado do Maranhão - JUCEMA, sob o nº 02.001.001.000000016, em 18 de fevereiro de 2008 e inscrita no CNPJ sob o nº 09.469.002/0001-00. Resolve promover a **SEGUNDA ALTERAÇÃO, REDUÇÃO e ATUALIZAÇÃO** de todas as cláusulas do Ato Constitutivo, em conformidade com a Lei 10.406/01 - Código Civil Brasileiro, como segue:

DECLARAÇÕES

CLÁUSULA PRIMEIRA. - A presente Ata, o Sr. Leonardo resolve aumentar o capital social para R\$ 550.000,00 (Quinhentos e cinquenta mil reais), devidamente subscrito e integralizado, em moeda corrente nacional, em dinheiro, em moeda corrente do país.

CLÁUSULA SEGUNDA. - A empresa tem as seguintes atividades econômicas:

45.13-1/00 - Obras de terraplenagem; 36.00-0/02 - Distribuição de água por caminhões (Caminhões Pipa e etc.); 38.11-4/00 - Coleta de resíduos não perigosos (Lixo Doméstico, Urbano ou Industrial por Meio de Lixeiras, Coresmatas, Caminhões e etc.); 38.12-2/00 - Coleta de resíduos perigosos (Coleta de resíduos de órgãos perigosos, coleta de resíduos radioativos, coleta de exos hospitalares, coleta de pilhas e baterias usadas e etc.); 41.20-4/00 - Construção de edifícios; 42.11-1/01 - Construção de Rodovias e Ferrovias; 42.12-0/00 - Construção de obras de arte especiais (Construção e Recuperação de Pontes de Madeiras, Barragem e etc.); 42.22-2/01 - Construção de redes de abastecimento de água, coleta de esgoto e construção de saneamento, exceto obras de irrigação; 42.13-8-00 - Obras de urbanização - ruas, praças e calçadas; 42.21-9/00 - Manutenção de redes de distribuição de energia elétrica; 42.92-8-01 - Montagem de estruturas metálicas; 42.99-5-01 - Construção de estruturas esportivas e recreativas; 43.11-8-01 - Demolição de edifícios e outras estruturas; 43.12-0/02 - Preparação do canteiro e limpeza de terreno; 43.12-6-00 - Perfurações e sondagens; 43.21-5-00 - Instalação e manutenção elétrica; 43.22-3-01 -

CLASSIFICADO E REGISTRADO EM 15/06/2016 16:06 SOB Nº 20180029207.
PROJETO: 18/02/2017 DE 01/02/2018. CÓDIGO DE VERIFICAÇÃO:
18/02/2017 - Nº 2 000246415
CONSMANG - CONSTRUÇÕES, SERVIÇOS E LOCAÇÕES EIRELI - EPP 1

Assinado

Leonardo Mendonça Rodrigues Mendonça
CPF: 002.301.093-22
Assinado em 15/06/2016
www.jucema.gov.br

2ª ALTERAÇÃO DE EMPRESA INDIVIDUAL DE RESPONSABILIDADE LIMITADA DIRETA CONSUMANG - CONSTRUÇÕES, SERVIÇOS & LOCAÇÕES DIRETA - EPP

Instalações hidráulicas, sanitárias e elétricas; 43.30-4-02 - Instalação de portas, janelas, tetos, divisórias e armários embutidos de qualquer material; 43.30-4-03 - Obras de acabamento em gesso e estuque; 43.91-4-00 - Obras de fundações; 43.99-1-01 - Administração de obras; 43.99-1/05 - Percepção e construção de obras de água (Reaproveitamento, Revestimento e Manutenção de Tubos, Aterramentos); 43.99-1-05 - Obras de alvenaria; 47.42-3-00 - Comércio varejista de material elétrico; 47.44-0/04 - Comércio varejista de cerâmica, pedra britada, tijolos e telhas; 47.44-0/99 - Comércio varejista de materiais de construção em geral; 49.21-3-01 - Transporte rodoviário coletivo de passageiros, com itinerário fixo, municipal; 49.23-0-02 - Serviço de transporte de passageiros - locação de automóveis com condutor; 49.24-8/00 - Transporte escolar (Ônibus, Micro-ônibus e etc.); 49.29-4-01 - Transporte rodoviário coletivo de passageiros, sob regime de fretamento, municipal; 68.10-0-02 - Aluguel de imóveis próprios; 68.21-8-01 - Corretagem na compra e venda e avaliação de imóveis; 71.11-1-00 - Serviços de arquitetura; 71.12-0-00 - Serviços de engenharia; 77.11-0/03 - Locação de automóveis sem condutor (Caminhonete de Passeio); 77.19-5-99 - Locação de outros meios de transporte não especificados anteriormente, sem condutor (Ônibus, caminhões, trailers, rebocadores, tratores de pneus, retroscavadeiras, pá mecânica, parafusadeira, motoniveladora e etc.); 77.31-4/00 - Aluguel de máquinas e equipamentos agrícolas sem operador (Pá Carregadeira, Motoniveladora, Trator Esteira, Retroscavadeira e etc.); 77.32-2/01 - Aluguel de máquinas e equipamentos para construção sem operador exceto andaimes; 78.10-8-00 - Seleção e agenciamento de mão-de-obra; 78.20-0-00 - Locação de mão-de-obra temporária; 79.11-2-00 - Agências de viagens; 81.21-1-00 - Limpeza em prédios e em domicílios; 81.30-3-00 - Atividades paisagísticas.

CONSTITUIÇÃO DA EMPRESA INDIVIDUAL DE RESPONSABILIDADE LIMITADA DIRETA CONSUMANG - CONSTRUÇÕES, SERVIÇOS & LOCAÇÕES DIRETA - EPP

CLÁUSULA PRIMEIRA: - A empresa, que sob o nome empresarial **CONSUMANG - CONSTRUÇÕES, SERVIÇOS & LOCAÇÕES DIRETA - EPP**, e tem sua sede e domicílio na Avenida Comendador Shalom, nº 32 - Bairro Shalom, São Raimundo das Mangabeiras/PA, CEP: 68.948-000, registrada na Junta Comercial do Estado do Maranhão - JUCEMA, sob o NIRE nº 21000046416, em 18 de fevereiro de 2008 e inscrita no CNPJ sob o nº 02.485.502/0001-00.

Parágrafo Único: Observadas as disposições da legislação aplicável, a empresa poderá abrir e fechar filiais, agências e/ou escritórios comerciais em qualquer parte do território nacional por decisão do titular.

GERADO E ASSINADO EM 15/06/2018 16:06 SOB Nº 20180029207.
E-CONTEÚDO, 18:01:10 DE 21/02/2018. CÓDIGO DE VERIFICAÇÃO:
1180734969 - NIRE: 21000046416.
CONSUMANG - CONSTRUÇÕES, SERVIÇOS & LOCAÇÕES DIRETA - EPP 2

15/06/2018

Carla Lúcia Rodrigues Mendonça
PROCURADORA-GERAL
15/06/2018 15:06/2018
www.jucema.pa.gov.br

2ª APRESENTAÇÃO DE EPP - EPP UNIPERSONAL DE RESPONSABILIDADE LIMITADA - EIRELI - EPP - CONSTRUÇÕES, SERVIÇOS & LOCAÇÕES EIRELI - EPP

77.01-4/00 - Aluguel de máquinas e equipamentos agrícolas sem operador (Pá Carregadeira, Motoniveladora, Trator Estaca, etc.); 77.32-2/01 - Aluguel de máquinas e equipamentos para construção (exceto tratores e andaimes); 78.10-8-00 - Seleção e agenciamento de mão-de-obra temporária; 79.12-2-00 - Agências de viagens; 81.10-3-00 - Limpeza em prédios e em domicílios; 81.50-3-00 - Serviço de paisagistas.

CLÁUSULA QUARTA - A empresa unipersonal de responsabilidade limitada iniciou suas atividades em 31/02/2008 e seu prazo de duração é por tempo indeterminado. (art. 997.II, CC/2002).

CLÁUSULA QUINTA - A empresa é administrada por seu titular o Sr. Leonardo de Souza Santos, a quem caberá a administração ativa e passiva, judicial e extrajudicial, desta empresa.

CLÁUSULA SEXTA - Anualmente, em 31 de dezembro, o administrador prestará a administração, sob o título de Balanço Patrimonial e do Balanço de Resultados Econômico, relativos ao exercício apurados. (art. 1.065, CC/2002).

CLÁUSULA SÉTIMA - O balanço será levantado em 31 de dezembro de cada ano.

CLÁUSULA OITAVA - Declara o titular desta empresa, para os devidos fins e efeitos de direito, que o mesmo não possui outra nenhuma outra empresa jurídica dessa modalidade.

CLÁUSULA NONA - A responsabilidade do titular é limitada ao valor total do capital integralizado.

CLÁUSULA DÉCIMA - Em caso de falecimento do titular ou incapacidade superveniente comprovada, a empresa continuará sob o domínio do falecido ou incapaz. Depois de ocorrido o falecimento, ou caso de incapacidade, será feita alteração com a inclusão do herdeiro na empresa e, em caso de herdeiro falecido, será indicado pela família um representante legal na ocupação da administração.

Parágrafo Único: No caso de desinteresse por parte do herdeiro ou representante legal em continuar as atividades da empresa, os direitos serão apurados em balanço especial a que se recorrerá por meio de prestação de contas em prestações totantes em 10 (dez) parcelas mensais, iguais e sucessivas, vencendo a primeira após trinta dias do levantamento do balanço especial e as demais nas mesmas datas dos meses subsequentes.

Protocolo de EPP - EPP UNIPERSONAL DE RESPONSABILIDADE LIMITADA - EIRELI - EPP - CONSTRUÇÕES, SERVIÇOS & LOCAÇÕES EIRELI - EPP 4

1.000.000

Attestado por: **Roberto Rodrigues Mendonça**
Advogado - EPP UNIPERSONAL DE RESPONSABILIDADE LIMITADA - EIRELI - EPP - CONSTRUÇÕES, SERVIÇOS & LOCAÇÕES EIRELI - EPP
Data: 15/06/2018
Assinatura: **Roberto Rodrigues Mendonça**

2ª ALTERAÇÃO DE EMPRESA INDIVIDUAL DE RESPONSABILIDADE LIMITADA EIRELI CONEMANG - CONSTRUÇÕES, SERVIÇOS & LOCAÇÕES EIRELI - EPP

CLÁUSULA DÉCIMA PRIMEIRA - O administrador declara, sob as penas da lei, de que não está impedido de exercer a administração da empresa, por lei especial, ou em virtude de condenação criminal, ou por se encontrar sob os efeitos dela, a pena que vede, ainda que temporariamente, o acesso a cargos públicos; ou por crime falimentar, de prevaricação, peita ou suborno, concussão, peculato, ou contra a economia popular, contra o sistema financeiro nacional, contra normas de defesa da concorrência, contra as relações de consumo, fé pública, ou a propriedade (art. 1.011, 1º, CC/2002).

CLÁUSULA DÉCIMA SEGUNDA - Fica eleito o Fórum da Cidade de São Raimundo das Mangabeiras (MA) para serem resolvidas as dúvidas que se originarem do presente instrumento de constituição de empresa individual de responsabilidade limitada, com expressa renúncia a qualquer outro, por mais privilegiado que seja ou venha a ser.

CLÁUSULA DÉCIMA TERCEIRA - E, por assim estar de comum e perfeito acordo, assinou o presente instrumento, que será levado a registro perante ao Registro Mercantil de Pessoa Jurídica competente para dar a maior adouira personalidade jurídica. De acordo com a legislação em vigor.

São Raimundo das Mangabeiras (MA), 15 de janeiro de 2018.



CERTIFICO O REGISTRO EM 15/06/2018 16:06 SOB Nº 20180029207.
NOME: CONEMANG - CONSTRUÇÕES, SERVIÇOS & LOCAÇÕES EIRELI - EPP
CNPJ: 18.002.920/0001-00 EM 01/01/2015 - CÓDIGO DE VERIFICAÇÃO:
01802154369 - NIRE: 21.600046416.
CNPJ: 18.002.920/0001-00 - CONSTRUÇÕES, SERVIÇOS & LOCAÇÕES EIRELI - EPP

JUCEMA

Edilson Theodoro Rodrigues Mendonça
FISCARIA-GERAL
São Luís, 15/06/2018
www.jucafeil.ma.gov.br

5

3ª ALTERAÇÃO DE DADOS: INDIVIDUAL DE RESPONSABILIDADE LIMITADA EIRELI - CONSMANG - CONSTRUÇÕES, SERVIÇOS & LOCAÇÕES EIRELI - EPP

CONSMANG - CONSTRUÇÕES, SERVIÇOS & LOCAÇÕES EIRELI - EPP
CNPJ nº 20.160.004/0001-00

LEONASSIO DE SOUSA, do CPF nº 002.310.110-00, casado em comunhão parcial de bens, nascido em 11/04/1985, empresário residente em São Raimundo das Mangabeiras (MA), portador do CPF nº 002.310.110-00 e do RG nº 005766220029 SESP (MA) emitida em 25/07/2016, residente e domiciliado na Rua Manoel Dino, 380 - São Francisco, São Raimundo das Mangabeiras (MA), CEP: 61.840-000, na condição de único sócio da empresa: **CONSMANG - CONSTRUÇÕES, SERVIÇOS & LOCAÇÕES EIRELI - EPP**, e tem sua sede e domicílio na Avenida, em São Raimundo das Mangabeiras, nº 02 - **Bairro Shalon, São Raimundo das Mangabeiras/MA CEP: 61.840-000**, registrada na Junta Comercial do Estado do Maranhão - JUCEMA sob o N.º 021600046416, em 12 de dezembro de 2016 e inscrita no CNPJ sob o nº 20.160.004/0001-00, para promover a **TERCEIRA ALTERAÇÃO**, em conformidade com a Lei 10.406/02 - Código Civil Brasileiro, como segue:

DAS ALTERAÇÕES

CLÁUSULA PRIMEIRA - Aumentar o capital social de R\$ 550.000,00 (quinhentos e cinquenta mil reais), passa a ser de R\$ 1.100,00 (mil e cem reais), cujo aumento é totalmente subscrito e integralizado, neste ato, em moeda corrente nacional do país.

CNPJ 20.160.004/0001-00 - Atividade econômica següentes atividades econômicas:

- 43.13-1-00 - Obras de terraplenagem;
- 36.00-6-02 - Distribuição de água por condutos (Caminhão Pipa e etc.);
- 38.11-1-01 - Serviço de coleta e transporte de lixo doméstico, Urbano ou Industrial por Meio de Lixeira, Lixeirinha, Camião, etc;
- 38.12-3-00 - Coleta de resíduos sólidos (Coleta de resíduos biológicos perigosos, coleta de resíduos radioativos, coleta de resíduos químicos, coleta de pilhas e baterias usadas e etc.);
- 41.20-4-00 - Construção de rede;
- 42.11-1-00 - Construção de rede de distribuição;
- 42.12-0-00 - Construção de obras de infraestrutura (Construção e Recuperação de Pontes de Madeira, etc.);
- 42.22-3-01 - Construção de redes de distribuição de água, coleta de esgoto e construções correlatas, exceto obras de irrigação;
- 42.13-8-00 - Obras de saneamento e obras correlatas;
- 42.11-4-00 - Manutenção de rede de distribuição de energia elétrica;
- 42.92-3-00 - Instalação de rede de distribuição;
- 43.99-9-00 - Outros serviços de instalação, de reparação e recreativas;

Assinado eletronicamente no dia 07/07/2018 às 09:30 SOB Nº 20180451570.
Assinado por: LEONASSIO DE SOUSA, CPF nº 002.310.110-00. CÓDIGO DE VERIFICAÇÃO:
20180451570-0001-0002-000046416.
Assinado por: LEONASSIO DE SOUSA, SERVIÇOS & LOCAÇÕES EIRELI - EPP

1

Assinado por:

Assinado por: **Carla Rodrigues Mendonça**
SECRETARIA-GERAL
Assinado por: 07/07/2018
Assinado por: 07/07/2018

**3ª AUTENTICAÇÃO DE IDENTIDADE INDIVIDUAL DE RESPONSABILIDADE
LIMITADA EIRELI: CONSUMANS - CONSTRUÇÕES, SERVIÇOS &
LOCAÇÕES EIRELI - EPP**

- 43.11-8-01 - Demolição de edifícios e outras estruturas;
- 43.11-8-02 - Preparação do canteiro e limpeza de terreno;
- 43.12-6-00 - Perfurações e sondagens;
- 43.21-5-00 - Instalação e manutenção elétrica;
- 43.22-3-01 - Instalações hidráulicas, sanitárias e de gás;
- 43.30-4-01 - Instalação de portas, janelas, tetos, divisórias e armários embutidos de qualquer material;
- 43.30-4-03 - Obras de acabamento em gesso e estuque;
- 43.91-4-00 - Obras de fundações;
- 43.99-1-01 - Administração de obras;
- 43.99-1/01 - Perfuração e construção de poços de água (Reaprofundamento, Revestimento e Manutenção de Poços Artesianos);
- 43.99-1-05 - Obras de drenagem;
- 47.42-3-00 - Comércio varejista de material elétrico;
- 47.44-0/04 - Comércio varejista de calçados, peças, ferragens, tijolos e telhas;
- 47.44-0/99 - Comércio varejista de materiais de construção em geral;
- 49.21-3-01 - Transporte rodoviário coletivo de passageiros, com itinerário fixo, municipal;
- 49.23-0-02 - Serviço de transporte de passageiros - locação de automóveis com motorista;
- 49.24-8/00 - Transporte escolar (ônibus, micro-ônibus, e etc.);
- 49.29-9-01 - Transporte rodoviário coletivo de passageiros, sob regime de fretamento, municipal;
- 68.21-3-01 - Corretagem na compra e venda e avaliação de imóveis;
- 71.11-1-00 - Serviços de segurança;
- 71.12-0-00 - Serviços de vigilância;
- 77.11-0/00 - Locação de automóveis sem condutor (Caminhonete de Passeio);
- 77.19-4-99 - Locação de caminhões e de transporte não especificados anteriormente, sem condutor (Ônibus, camionetes, vans, rebocadores, tratores de pneus, retroescavadeiras, pá mecânica, páneira mecanizada e etc.);
- 77.31-1/00 - Aluguel de máquinas e equipamentos agrícolas sem operador (Pá Carregadeira, Motoniveladora, Trator, Páneira, Retroescavadeira e etc);
- 77.32-2/01 - Aluguel de máquinas e equipamentos para construção sem operador exceto escavadeiras;
- 78.10-3-01 - Seção e gerenciamento de mão-de-obra;
- 79.11-2-01 - Atividades de limpeza;
- 81.21-4-01 - Limpeza em prédios e em domicílios;
- 81.20-3-00 - Atividades paisagísticas.



EMITIDA EM 04/07/2018 09:30 SOB Nº 20180451570.
AUTENTICADA EM 03/07/2018. CÓDIGO DE VERIFICAÇÃO:
CONSUMANS - CONSTRUÇÕES, SERVIÇOS & LOCAÇÕES EIRELI - EPP
2

CONSUMANS

Felipe Roberto Rodrigues Mendonça
SECRETARIA-GERAL
04/07/2018
www.consumans.com.br

**3ª ALTERAÇÃO DE EMPRESA INDIVIDUAL DE RESPONSABILIDADE
LIMITADA EIRELI: CONSMANG - CONSTRUÇÕES, SERVIÇOS &
LOCAÇÕES EIRELI - EPP**

**EMPRESA DE 3ª ALTERAÇÃO CONSOLIDADA SE O ATC
CONSTITUTIVO EM SEUS ARTOS SEGUINTE CLÁUSULAS**

CLÁUSULA PRIMEIRA - A empresa atua sob o nome empresarial **CONSMANG - CONSTRUÇÕES, SERVIÇOS & LOCAÇÕES EIRELI - EPP**, e tem sua sede e domicílio na Avenida Comercial Shalon, nº 02 - Bairro Shalon, São Raimundo das Mangabeiras/MA CEP: 65.846-900, registrada na Junta Comercial do Estado do Maranhão - JUCEMA, sob o NIRE nº 21600046416, em 12 de dezembro de 2016 e inscrita no CNPJ sob o nº 09.482.502/0001-00.

Parágrafo Primeiro: Observadas as disposições da legislação aplicável, a empresa poderá abrir e fechar filiais, agências e/ou escritórios comerciais em qualquer parte do território nacional por decisão do titular.

CLÁUSULA SEGUNDA - O capital social é R\$ 650.000,00 (Seiscentos e cinquenta mil reais) nominalmente integralizado, em moeda corrente do país.

CLÁUSULA TERCEIRA - A empresa tem por objetos:

- 43.13-4/00 - Obras de terraplenagem;
- 36.00-4/03 - Distribuição de água por canabinhões (Caminhão Pipa e etc.);
- 38.11-4/00 - Coleta de resíduos não perigosos (Lixo Doméstico, Urbano ou Industrial por Meio de Lixeiras, Garimbas, Cuiabões e etc.);
- 33.12-2/00 - Coleta de resíduos perigosos (Coleta de resíduos biológicos perigosos, coleta de resíduos radioativos, coleta de lixo hospitalares, coleta de pilhas e baterias usadas e etc.);
- 41.20-4/00 - Construção de edifícios;
- 42.11-1-01 - Construção de Rodovias e Ferrovias;
- 42.12-0/00 - Construção de obras de arte especiais (Construção e Recuperação de Pontes de Madeiras, Bueiros e etc.);
- 42.22-7-01 - Construção de obras de abastecimento de água, coleta de esgoto e construções correlatas, exceto obras de irrigação;
- 42.13-8-00 - Obras de urbanização - ruas, praças e calçadas;
- 42.21-9/03 - Manutenção de rede de distribuição de energia elétrica;
- 42.92-8-01 - Montagem de estruturas metálicas;
- 42.99-5-01 - Construção de instalações esportivas e recreativas;
- 43.11-8-01 - Demolição de edifícios e outras estruturas;
- 43.11-8-02 - Preparação de canteiro e limpeza de terreno;



RECEBIDO O REGISTRO EM 04/07/2018 09:30 SOB Nº 20180451570.
RECEBIDO O REGISTRO EM 03/07/2018. CÓDIGO DE VERIFICAÇÃO:
11802614324. NIRE: 21600046416.

CONSMANG - CONSTRUÇÕES, SERVIÇOS & LOCAÇÕES EIRELI - EPP 3

JUCEMA

Lilian Theresia Rodrigues Mendonça
SECRETARIA-GERAL
BRASÍLIA, 04/07/2018
www.empresafacil.ma.gov.br

**3ª ALTERAÇÃO DE ESTATUTA INDIVIDUAL DE RESPONSABILIDADE
LIMITADA EIRELI. CUNHAMENTO - CONSTRUÇÕES, SERVIÇOS &
LOCAÇÕES EIRELI - EPP**

- 43.12-6-00 - Perfurações e sondagens;
- 43.21-5-00 - Instalação e manutenção elétrica;
- 43.22-3-01 - Instalações hidráulicas, sanitárias e de gás;
- 43.30-4-02 - Instalação de portas, janelas, telas, divisórias e armários embutidos de qualquer material;
- 43.30-4-03 - Obras de acabamento em gesso e estuque;
- 43.91-6-00 - Obras de fundações;
- 43.99-1-01 - Administração de obras;
- 43.99-1/05 - Perfuração e construção de poços de água (Reaprofundamento, Revestimento e Manutenção de Poços Artesianos);
- 43.99-1-09 - Obras de saneamento;
- 47.44-0-00 - Comércio varejista de materiais elétricos;
- 47.44-0-04 - Comércio varejista de telhas, pedras, tijolos e telhas britadas;
- 47.44-0-99 - Comércio varejista de materiais de construção em geral;
- 49.21-3-01 - Transporte coletivo rodoviário de passageiros, com itinerário fixo, municipal;
- 49.23-0-01 - Serviço de transporte de passageiros - locação de automóveis com motorista;
- 49.24-8-00 - Transporte escolar (ônibus, micro-ônibus, e etc.);
- 49.29-9-00 - Transporte rodoviário coletivo de passageiros, sob regime de fretamento, municipal;
- 68.21-9-01 - Corretagem na compra e venda e avaliação de imóveis;
- 71.11-1-00 - Serviços de arquitetura;
- 71.12-0-00 - Serviços de engenharia;
- 77.11-0-00 - Locação de automóveis sem condutor (Caminhonete de Passeio);
- 77.19-9-99 - Locação de equipamentos de transporte não especificados anteriormente, sem condutor (Ônibus, caminhões, trailers, rebocadores, motores de pneus, retroescavadeiras, pá mecânica, pauleira mecânica, etc.);
- 77.31-4-00 - Aluguel de máquinas e equipamentos agrícolas sem operador (Pá Carregadeira, Motoniveladora, Trator Esteira, Reaparelhadora e etc);
- 77.32-2-01 - Aluguel de máquinas e equipamentos para construção sem operador exceto andaimes;
- 79.10-3-00 - Seleção e gerenciamento de imóveis a alugar;
- 79.11-2-00 - Agências de viagens;
- 81.21-4-00 - Limpeza e manutenção em condomínios;
- 81.30-0-00 - Atividades paisagísticas.



EMITIDO E REGISTRO EM 04/07/2018 09:30 SOB Nº 20180451570.
EQUILIBRO: 199451570 DE 03/07/2018. CÓDIGO DE VERIFICAÇÃO:
1112614324. NIRE: 21600046416.
MANTENEDOR: CONSTRUÇÕES, SERVIÇOS & LOCAÇÕES EIRELI - EPP

4

11/07/2018

Juliana Rodrigues Rodrigues Mendonça
SECRETÁRIA-GERAL
11/07/2018
www.jspresfscell.ma.gov.br

3ª FOLHA DE REGISTRO DE CONSTITUIÇÃO DE RESPONSABILIDADE LIMITADA EIRELI - EPP - CONSTRUÇÕES, SERVIÇOS & LOCAÇÕES EIRELI - EPP

CLÁUSULA PRIMEIRA - A responsabilidade limitada iniciou suas atividades em 01/01/2016 e sua duração é por tempo indeterminado. (art. 997.II, CC/2002).

CLÁUSULA SEGUNDA - A responsabilidade limitada possui titular o Sr. Leonardo de Sousa Freitas, o qual responde pelo ativo e passiva, judicial e extrajudicial, desta empresa.

CLÁUSULA TERCEIRA - A responsabilidade limitada, em 31 de dezembro, o administrador elaborará o balanço social, no Balanço Patrimonial e do Balanço de Reservas e do Balanço de Resultados e das perdas apurados. (art. 1.065, CC/2002).

CLÁUSULA QUARTA - O balanço social será elaborado em 31 de dezembro de cada ano.

CLÁUSULA QUINTA - Fica regulamentada esta empresa, para os devidos fins e efeitos de direito, que o mesmo não pode ser considerada outra empresa jurídica dessa modalidade.

CLÁUSULA SEXTA - A responsabilidade limitada é limitada ao valor total do capital integralizado.

CLÁUSULA SÉTIMA - Em caso de falecimento ou de incapacidade superveniente do titular, a responsabilidade limitada será herdada pelos herdeiros do falecido ou incapaz. Depois de concluída a herança, os herdeiros têm o direito de fazer alteração com a inclusão do herdeiro na empresa e, se não o fizerem, a responsabilidade limitada será considerada pela família um representante legal na ocupação do cargo de titular.

Quando o titular da responsabilidade limitada for parte do herdeiro ou representante legal em contrato de prestação de serviços, os direitos serão apurados em balanço especial a que se refere a prestação de serviços, o qual será dividido em 10 (dez) parcelas mensais, iguais e sucessivas, vencendo a primeira após 30 (trinta) dias do levantamento do balanço especial e as demais nas mesmas datas dos meses subsequentes.

CLÁUSULA OITAVA - O titular da responsabilidade limitada, sob as penas da lei, de que não depende, não poderá ser condenado, por lei especial, ou em virtude de condenação criminal, a qualquer pena, sob os efeitos dela, a pena que vede, ainda que temporariamente, o exercício de qualquer atividade econômica falimentar, de prevaricação, peita ou suborno, de emissão, negociação, de qualquer natureza popular, contra o sistema financeiro nacional, contra contratos de consumo, de consumo, contra as relações de consumo, fé pública, ou a probidade. (art. 1.078, CC/2002).

RECEBUELA - REGISTRO EM 04/07/2016 09:30 SOB Nº 20180451570.
EPP - CONSTRUÇÕES, SERVIÇOS & LOCAÇÕES EIRELI - EPP
CÓDIGO DE VERIFICAÇÃO: 000451570
CÓDIGO DE VERIFICAÇÃO: 000451570

5

Assinado digitalmente por: **Leonardo de Sousa Freitas**
CPF: 000.000.000-00
Data: 04/07/2016
Hora: 09:30

3ª ALTERAÇÃO DE EMPRESA INDIVIDUAL DE RESPONSABILIDADE LIMITADA EIRELI: CONSMANG - CONSTRUÇÕES, SERVIÇOS & LOCAÇÕES EIRELI - EPP

CLÁUSULA DÉCIMA SEGUNDA - Fica eleito o Fórum da Cidade de São Raimundo das Mangabeiras (MA) para serem resolvidas as dúvidas que se originarem do presente instrumento de constituição de empresa individual de responsabilidade limitada, com expressa renúncia a qualquer outro, por mais privilegiado que seja ou venha a ser.

CLÁUSULA DÉCIMA TERCEIRA - E, por assim estar de comum e perfeito acordo, assino o presente instrumento, que será levado a registro perante ao Registro Mercantil de Pessoa Jurídica competente, para que a mesma adquira personalidade jurídica. De acordo com a legislação em vigor.

São Raimundo das Mangabeiras (MA), 26 de junho de 2018.



CERTIFICADO DE REGISTRO EM 04/07/2018 09:30 SOB Nº 20180451570.
PROTOCOLO: 180451570 DE 03/07/2018. CÓDIGO DE VERIFICAÇÃO:
210451570-0112-01600046416.
COMPRAR - CONSUMIDOR, SERVIÇOS & LOCAÇÕES EIRELI - EPP

JUCEMA

Marcelo Carlos Rodrigues Mendonça
SECRETARIA-GERAL
SÃO PAULO, 01/07/2018
www.empresafacil.ma.gov.br

4ª ALTERAÇÃO DE EMPRESA INDIVIDUAL DE RESPONSABILIDADE LIMITADA EIRELI: CONSMANG EMPREEDIMENTOS EIRELI

CONSMANG EMPREENDIMENTOS EIRELI CNPJ: 09.489.502/0001-00

LEONARDO DE SOUSA SANTOS, brasileiro, casado em comunhão parcial de bens, nascido em 11/04/1985, empresário, natural de São Raimundo das Mangabeiras (MA), portador do CPF nº 002.301.093-22 e R. G. nº 205766220029 SESP (MA) emitida em 25/07/2016, residente e domiciliado na Antônio Dino, 380 – São Francisco, São Raimundo das Mangabeiras (MA). CEP: 65.840-000. Na condição de único sócio da empresa: **CONSMANG EMPREENDIMENTOS EIRELI**, e tem sua sede e domicílio na **Avenida Comercial Shalon, nº 02 – Bairro Shalon, São Raimundo das Mangabeiras/MA CEP: 65.840-000**, registrada na Junta Comercial do Estado do Maranhão - JUCEMA, sob o NIRE nº 21600046416, em 12 de dezembro de 2016 e inscrita no CNPJ sob o nº 09.489.502/0001-00. Resolve promover a **QUARTA ALTERAÇÃO**, em conformidade com a Lei 10.406/02 – Código Civil Brasileiro, como segue:

DAS ALTERAÇÕES:

CLÁUSULA PRIMEIRA – O capital social que era de R\$ 650.000,00 (seiscentos e cinquenta mil reais), passa a ser de **R\$ 1.300.000,00 (Um milhão e trezentos mil reais)**, cujo aumento é totalmente subscrito e integralizado, neste ato, em moeda corrente nacional do país.

CLÁUSULA SEGUNDA - A empresa terá as seguintes atividades econômicas:

43.13-4/00 - Obras de terraplenagem;

- 36.00-6/02 - Distribuição de água por caminhões (Caminhão Pipa e etc.);
- 38.11-4/00 - Coleta de resíduos não perigosos (Lixo Doméstico, Urbano ou Industrial por Meio de Lixeiras, Caçambas, Caminhões e etc.);
- 38.12-2/00 - Coleta de resíduos perigosos (Coleta de resíduos biológicos perigosos, coleta de resíduos radioativos, coleta de lixo hospitalares, coleta de pilhas e baterias usadas e etc.);
- 41.20-4/00 - Construção de edifícios;
- 42.11-1-01 - Construção de Rodovias e Ferrovias;
- 42.12-0/00 - Construção de obras de arte especiais (Construção e Recuperação de Pontes de Madeiras, Bueiros e etc.);
- 42.22-7-01 - Construção de redes de abastecimento de água, coleta de esgoto e construções correlatas, exceto obras de irrigação;
- 42.13-8-00 - Obras de urbanização - ruas, praças e calçadas;
- 42.21-9/03 - Manutenção de redes de distribuição de energia elétrica;
- 42.99-5-01 - Construção de instalações esportivas e recreativas;
- 43.11-8-01 - Demolição de edifícios e outras estruturas;
- 43.11-8-02 - Preparação de canteiro e limpeza de terreno;
- 43.12-6-00 - Perfurações e sondagens;
- 43.21-5-00 - Instalação e manutenção elétrica;
- 43.22-3-01 - Instalações hidráulicas, sanitárias e de gás;

4ª ALTERAÇÃO DE EMPRESA INDIVIDUAL DE RESPONSABILIDADE LIMITADA EIRELI: CONSMANG EMPREEDIMENTOS EIRELI

- 43.30-4-02 - Instalação de portas, janelas, tetos, divisórias e armários embutidos de qualquer material;
- 43.30-4-03 - Obras de acabamento em gesso e estuque;
- 43.91-6-00 - Obras de fundações;
- 43.99-1-01 - Administração de obras;
- 43.99-1/05 - Perfuração e construção de poços de água (Reaprofundamento, Revestimento e Manutenção de Poços Artesianos);
- 43.99-1-03 - Obras de alvenaria;
- 47.42-3-00 - Comércio varejista de material elétrico;
- 47.44-0/04 - Comércio varejista de cal areia pedra britada tijolos e telhas;
- 47.44-0/99 - Comércio varejista de materiais de construção em geral;
- 49.21-3-01 - Transporte rodoviário coletivo de passageiros, com itinerário fixo, municipal;
- 49.23-0-02 - Serviço de transporte de passageiros - locação de automóveis com motorista;
- 49.24-8/00 - Transporte escolar (Ônibus, Micro-ônibus, e etc.);
- 49.29-9-01 - Transporte rodoviário coletivo de passageiros, sob regime de fretamento, municipal;
- 68.21-8-01 - Corretagem na compra e venda e avaliação de imóveis;
- 71.11-1-00 - Serviços de arquitetura;
- 71.12-0-00 - Serviços de engenharia;
- 77.11-0/00 - Locação de automóveis sem condutor (Caminhonete de Passeio);
- 77.19-5-99 - Locação de outros meios de transporte não especificados anteriormente, sem condutor (Ônibus, caminhões, trailers, reboques, tratores de pneus, retroescavadeiras, pá mecânica, patrulha mecanizada e etc.);
- 77.31-4/00 - Aluguel de máquinas e equipamentos agrícolas sem operador (Pá Carregadeira, Motoniveladora, Trator Esteira, Retroescavadeira e etc);
- 77.32-2/01 - Aluguel de máquinas e equipamentos para construção sem operador exceto andaimes;
- 78.10-8-00 - Seleção e agenciamento de mão-de-obra;
- 81.21-4-00 - Limpeza em prédios e em domicílios;
- 81.30-3-00 - Atividades paisagísticas.

EM VIRTUDE DAS ALTERAÇÕES ORA EFETUADAS, CONSOLIDA-SE O ATO CONSTITUTIVO MEDIANTE AS SEGUINTE CLÁUSULAS:

CLÁUSULA PRIMEIRA - A empresa gira sob o nome empresarial **CONSMANG EMPREEDIMENTOS EIRELI**, e tem sua sede e domicílio na **Avenida Comercial Shalon, nº 02 – Bairro Shalon, São Raimundo das Mangabeiras/MA CEP: 65.840-000**, registrada na Junta Comercial do Estado do Maranhão - JUCEMA, sob o NIRE nº 21600046416, em 12 de dezembro de 2016 e inscrita no CNPJ sob o nº 09.489.502/0001-00.

Parágrafo Primeiro: Observadas as disposições da legislação aplicável, a empresa poderá abrir e fechar filiais, agências e/ou escritórios comerciais em qualquer parte do território nacional por decisão do titular.

4ª ALTERAÇÃO DE EMPRESA INDIVIDUAL DE RESPONSABILIDADE LIMITADA EIRELI: CONSMANG EMPREEDIMENTOS EIRELI

CLÁUSULA SEGUNDA - O capital social é R\$ 1.300.000,00 (Um milhão e trezentos mil reais) totalmente integralizado, em moeda corrente do país.

CLÁUSULA TERCEIRA - A empresa tem por objeto:

43.13-4/00 - Obras de terraplenagem;

- 36.00-6/02 - Distribuição de água por caminhões (Caminhão Pipa e etc.);
- 38.11-4/00 - Coleta de resíduos não perigosos (Lixo Doméstico, Urbano ou Industrial por Meio de Lixeiras, Caçambas, Caminhões e etc.);
- 38.12-2/00 - Coleta de resíduos perigosos (Coleta de resíduos biológicos perigosos, coleta de resíduos radioativos, coleta de lixo hospitalares, coleta de pilhas e baterias usadas e etc.);
- 41.20-4/00 - Construção de edifícios;
- 42.11-1-01 - Construção de Rodovias e Ferrovias;
- 42.12-0/00 - Construção de obras de arte especiais (Construção e Recuperação de Pontes de Madeiras, Bueiros e etc.);
- 42.22-7-01 - Construção de redes de abastecimento de água, coleta de esgoto e construções correlatas, exceto obras de irrigação;
- 42.13-8-00 - Obras de urbanização - ruas, praças e calçadas;
- 42.21-9/03 - Manutenção de redes de distribuição de energia elétrica;
- 42.99-5-01 - Construção de instalações esportivas e recreativas;
- 43.11-8-01 - Demolição de edifícios e outras estruturas;
- 43.11-8-02 - Preparação de canteiro e limpeza de terreno;
- 43.12-6-00 - Perfurações e sondagens;
- 43.21-5-00 - Instalação e manutenção elétrica;
- 43.22-3-01 - Instalações hidráulicas, sanitárias e de gás;
- 43.30-4-02 - Instalação de portas, janelas, tetos, divisórias e armários embutidos de qualquer material;
- 43.30-4-03 - Obras de acabamento em gesso e estuque;
- 43.91-6-00 - Obras de fundações;
- 43.99-1-01 - Administração de obras;
- 43.99-1/05 - Perfuração e construção de poços de água (Reaprofundamento, Revestimento e Manutenção de Poços Artesianos);
- 43.99-1-03 - Obras de alvenaria;
- 47.42-3-00 - Comércio varejista de material elétrico;
- 47.44-0/04 - Comércio varejista de cal areia pedra britada tijolos e telhas;
- 47.44-0/99 - Comércio varejista de materiais de construção em geral;
- 49.21-3-01 - Transporte rodoviário coletivo de passageiros, com itinerário fixo, municipal; 49.23-0-02 - Serviço de transporte de passageiros - locação de automóveis com motorista; 49.24-8/00 - Transporte escolar (Ônibus, Micro-ônibus, e etc.);
- 49.29-9-01 - Transporte rodoviário coletivo de passageiros, sob regime de fretamento, municipal;
- 68.21-8-01 - Corretagem na compra e venda e avaliação de imóveis;
- 71.11-1-00 - Serviços de arquitetura;
- 71.12-0-00 - Serviços de engenharia;

4ª ALTERAÇÃO DE EMPRESA INDIVIDUAL DE RESPONSABILIDADE LIMITADA EIRELI: CONSMANG EMPREEDIMENTOS EIRELI

77.11-0/00 - Locação de automóveis sem condutor (Caminhonete de Passeio);
 77.19-5-99 - Locação de outros meios de transporte não especificados anteriormente, sem condutor (Ônibus, caminhões, trailers, reboques, tratores de pneus, retroescavadeiras, pá mecânica, patrulha mecanizada e etc.);
 77.31-4/00 - Aluguel de maquinas e equipamentos agrícolas sem operador (Pá Carregadeira, Motoniveladora, Trator Esteira, Retroescavadeira e etc);
 77.32-2/01 - Aluguel de maquinas e equipamentos para construção sem operador exceto andaimes;
 78.10-8-00 - Seleção e agenciamento de mão-de-obra;
 81.21-4-00 - Limpeza em prédios e em domicílios;
 81.30-3-00 - Atividades paisagísticas.

CLÁUSULA QUARTA - A empresa individual de responsabilidade limitada iniciou suas atividades em 11/02/2008 e seu prazo de duração é por tempo indeterminado. (art. 997.II, CC/2002).

CLÁUSULA QUINTA - A empresa será administrada por seu titular o **Sr. Leonardo de Sousa Santos**, a quem caberá à representação ativa e passiva, judicial e extrajudicial, desta empresa.

CLÁUSULA SEXTA - Ao termino de cada exercício social, em 31 de dezembro, o administrador prestará à elaboração do inventário, do Balanço Patrimonial e do Balanço de Resultado Econômico, cabendo-lhe os lucros ou perdas apurados. (art. 1.065, CC/2002).

CLÁUSULA SETIMA - O exercício será encerrado a 31 de dezembro de cada ano.

CLÁUSULA OITAVA - Declara o titular desta empresa, para os devidos fins e efeitos de direito, que o mesmo não participar de nenhuma outra empresa jurídica dessa modalidade.

CLÁUSULA NONA - A responsabilidade do titular é limitada ao valor total do capital integralizado.

CLÁUSULA DECIMA - No caso de falecimento do titular ou incapacidade superveniente comprovada, a empresa continuará com os herdeiros do falecido ou incapaz. Depois de concluído o inventário, no caso de falecimento, será feita alteração com a inclusão do herdeiro na empresa e, no caso de incapacidade, será indicado pela família um representante legal na ocupará a condição de titular.

Parágrafo Único: No caso de desinteresse por parte do herdeiro ou representante legal em continuar as atividades da empresa, os direitos serão apurados em balanço especial a que se refere o "caput" do presente, serão pagos em moeda corrente em 10 (dez) parcelas mensais, iguais e sucessivas, vencendo a primeira após 30 (trinta) dias do levantamento do balanço especial e as demais nas mesmas datas dos meses subsequentes.

4ª ALTERAÇÃO DE EMPRESA INDIVIDUAL DE RESPONSABILIDADE LIMITADA EIRELI: CONSMANG EMPREEDIMENTOS EIRELI

CLÁUSULA DECIMA PRIMEIRA – O administrador declara, sob as penas da lei, de que não está impedido de exercer a administração da empresa, por lei especial, ou em virtude de condenação criminal, ou por se encontrar sob os efeitos dela, a pena que vede, ainda que temporariamente, o acesso a cargos públicos; ou por crime falimentar, de prevaricação, peita ou suborno, concussão, peculato, ou contra a economia popular, contra o sistema financeiro nacional, contra normas de defesa da concorrência, contra as relações de consumo, fé pública, ou a propriedade. (art. 1.011, . 1º, CC/2002).

CLÁUSULA DÉCIMA SEGUNDA - Fica eleito o Fórum da Cidade de São Raimundo das Mangabeiras (MA) para serem resolvidas as dúvidas que se originarem do presente instrumento de constituição de empresa individual de responsabilidade limitada, com expressa renúncia a qualquer outro, por mais privilegiado que seja ou venha a ser.

CLÁUSULA DÉCIMA TERCEIRA - E, por assim estar de comum e perfeito acordo, assino o presente instrumento, que será levado a registro perante ao Registro Mercantil de Pessoa Jurídica competente, para que a mesma adquira personalidade jurídica. De acordo com a legislação em vigor.

São Raimundo das Mangabeiras (MA), 18 de dezembro de 2020.

Leonardo de Sousa Santos
CPF: 002.301.093-22
R. G. n.º 20576622002-9 SESP/MA.



ASSINATURA ELETRÔNICA

Certificamos que o ato da empresa CONSMANG EMPREENDIMENTOS EIRELI consta assinado digitalmente por:

IDENTIFICAÇÃO DO(S) ASSINANTE(S)	
CPF	Nome
00230109322	LEONARDO DE SOUSA SANTOS

JUCEMA

CERTIFICO O REGISTRO EM 21/12/2020 22:27 SOB N° 20201197235.
PROTOCOLO: 201197235 DE 21/12/2020.
CÓDIGO DE VERIFICAÇÃO: 12006389848. CNPJ DA SEDE: 09489502000100.
NIRE: 21600046416. COM EFEITOS DO REGISTRO EM: 21/12/2020.
CONSMANG EMPREENDIMENTOS EIRELI

LÍLIAN THERESA RODRIGUES MENDONÇA
SECRETÁRIA-GERAL
www.empresafacil.ma.gov.br

A validade deste documento, se impresso, fica sujeito à comprovação de sua autenticidade nos respectivos portais, informando seus respectivos códigos de verificação.

REPUBLICA FEDERATIVA DO BRASIL
MINISTÉRIO DAS CIDADANIA
DEPARTAMENTO NACIONAL DE TRÁNSITO
CARTEIRA NACIONAL DE HABILITAÇÃO

TO

NOME
LEONARDO DE SOUSA SANTOS

DOC IDENTIDADE / ORG. EMISSORA
205766220029 SESP MA

CPF
002.301.093-22

DATA NASCIMENTO
11/04/1995

PLACAO
EDIVALDO CARREIRO DOS SANTOS
MARIA APARECIDA DE SOUSA SANTOS

PERMISSÃO
ACC
CAT. PRB
AR

Nº REGISTRO
04332088221

VALIDADE
12/06/2023

P. HABILITAÇÃO
24/03/2008

OBSERVAÇÕES
sem observações;

ASSINATURA DO PORTADOR

LOCAL
ARAGUAINA, TO

DATA DE EMISSÃO
27/06/2018

ASSINATURA DO DIRETOR
03132511118
70025186655

TOCANTINS

VALIDA EM TODO O TERRITÓRIO NACIONAL
1650436361

PROIBIDO PLASTIFICAR
1650436361

Poder Judiciário TJMA. Selo:
 AUTENT030858DFN7RLKEEFXY8K44,
 04/2021 16:54:20, Ato: 13.18, Total R\$
 12 Emol R\$ 4,63 FERC R\$ 0,13 FADEP
 0,18 FEMP R\$ 0,18 Consulte em
 https://selo.tjma.jus.br

PROCURADORIA GERAL
 DEPARTAMENTO DE DEFESA CIVIL
 DEPARTAMENTO DE DEFESA CIVIL



NÚMERO DE IDENTIFICAÇÃO DO REGISTRO DE EMPRESA - NIRE DA SEGI		NIRE DA FILIAL (se não for o mesmo ao qual se refere a filial)	
21101572031		203	
NOME DO EMPRESÁRIO (empresário, seu representante)			
LEONARDO DE SOUSA SANTOS			
NACIONALIDADE		ESTADO CIVIL	
BRASILEIRA		CASADO(A)	
SEXO	Válida de 01/01/2016 a 31/12/2016		
Masculino	Comunicação Parcial		
FILHO DE (pai)		Mãe	
EDIVALDO CARREIRO DOS SANTOS		MARIA APARECIDA DE SOUSA SANTOS	
NASCIDO EM (data de nascimento)	DATA DE NASCIMENTO	UF	CPF (número)
11/04/1985	11/04/1985	MA	002.301.093-22
EMANCIPADO POR (forma de emancipação, por exemplo: emancipação por ato de juiz)			
XXX			
DOMICILIADO NA (LOGR: Endereço completo, no/na)			NÚMERO
RUA MAGALHÃES DE ALEMIDA			471
COMPLEMENTO	BARRIO/DISTRITO	CEP	CÓDIGO DO MUNICÍPIO (Use apenas o código)
CASA 01	CENTRO	00840-000	000000 - São Raimundo das Mangabeiras
MUNICÍPIO			UF
São Raimundo das Mangabeiras			MA
declara, sob as penas da lei, não estar impedido de exercer atividade empresarial, que não possua outro registro de empresário e requer:			
A JUNTA COMERCIAL DO ESTADO DO MARANHÃO		A JUNTA COMERCIAL DO XXX	
CÓDIGO E DESCRIÇÃO DO ATO		CÓDIGO E DESCRIÇÃO DO ATO	
002 - ALTERAÇÃO		XXX	
CÓDIGO E DESCRIÇÃO DO EVENTO		CÓDIGO E DESCRIÇÃO DO EVENTO	
021(1) - ALTERAÇÃO DE UNIFORMES (EXCETO NOME EMPRESARIAL)		XXX	
NOME EMPRESARIAL			
LEONARDO DE S. SANTOS ME			
LOGRADOURO (rua, av, etc)			NÚMERO
RUA ANTONIO DINIZ			233
COMPLEMENTO	BARRIO/DISTRITO	CEP	CÓDIGO DO MUNICÍPIO (Use apenas o código)
SALA A	SÃO FRANCISCO	000000	000000 - São Raimundo das Mangabeiras
MUNICÍPIO			UF
São Raimundo das Mangabeiras			MA
VALOR DO CAPITAL DE		VALOR DO CAPITAL (em reais)	
200.000,00		Cem mil reais	
CÓDIGO DE ATIVIDADE PRINCIPAL (CNAE - Brasil)		CÓDIGO DE ATIVIDADE SECUNDÁRIA	
Atividade Principal 4313400		43.13-4/00 Obras de terraplenagem 42.92-1/03 Perfuração e construção de poços de água 42.21-9/03 Manutenção de redes de distribuição de energia elétrica 24.12-0/00 Coleta de resíduos perigosos 49.24-8/00 Transporte escolar 77.11-0/00 Locação de automóveis com condutor 28.11-4/00 Coleta de resíduos não perigosos 77.31-4/00 Aluguel de máquinas e equipamentos agrícolas sem operador 42.43-8/00 Obras de urbanização ruas, praças e calçadas 47.44-0/99 Comércio varejista de	
Atividade Secundária 2511000, 3600000, 3811400, 3812200, 4120400, 4212000, 4213800, 4221000, 4399105, 4744004, 4744009, 4821000, 7711000, 7731400, 7732000, 8123500			
DATA DE INÍCIO DAS ATIVIDADES	NÚMERO DE DESCRIÇÃO DE ATIVIDADES	VALOR DO CAPITAL DE	VALOR DO CAPITAL DE
11/02/2009	05.430.002.400.100	OUTRA UF ANTERIOR	UF
DATA ASSINATURA	ASSINATURA DO EMPRESÁRIO	CÓDIGO DA JUNTA COMERCIAL	
25/11/2016		CÓDIGO DA JUNTA COMERCIAL	
PARA USO EXCLUSIVO DA JUNTA COMERCIAL			
DEFERIDO PUBLIQUE SE E ARQUIVE SE			
AUTENTICAÇÃO			
M1160000543250			

PARA USO EXCLUSIVO DA JUNTA COMERCIAL

* Este documento foi gerado no portal Empresa Fácil

JUNTA COMERCIAL DO ESTADO DO MARANHÃO

DECLARAÇÃO DE AUTENTICAÇÃO DE ASSINATURA EM 25/11/2016 SOB Nº 20160847907.
Pelo JURECO, JURECO Nº 25/11/2016. CÓDIGO DE VERIFICAÇÃO:
11602676427 NOME: 21101572031.
DECLARAÇÃO DE AUTENTICAÇÃO - JURECO

Gláucia Tereza Rodrigues Mendonça
SAC/JURECO
25/11/2016
www.jureco.ma.gov.br

A validade desta declaração, se impressa, fica sujeita à comprovação de sua autenticidade nos respectivos portais.
Entregando seus respectivos códigos de verificação

DECLARAÇÃO DE REENQUADRAMENTO DE MICROEMPRESA COMO EMPRESA DE PEQUENO PORTE

Ilmo. Sr. Presidente da Junta Comercial do Estado do Maranhão - JUCEMA

O Empresário LEONARDO DE S. SANTOS - ME, com ato constitutivo registrado na Junta Comercial em 18/02/2004, NIRE: 210847915, CEP: 65840-000, estabelecido(a) na RUA ANTONIO DINO, 330 GALAIA, SÃO FRANCISCO, São Raimundo das Mangabeiras - MA, CEP: 65840-000, requer a Vossa Senhoria a requalificação e, portanto, insinua, entoa e declara, sob as penas da Lei, que se reenquadra da condição de empresa de PEQUENO PORTE, nos termos da Lei Complementar nº 23, de 14/12/1966.

Código do ato: 307

Descrição de Ato: REENQUADRAMENTO DE MICROEMPRESA COMO EMPRESA DE PEQUENO PORTE

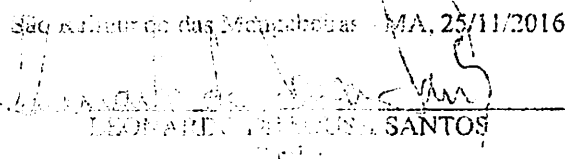
São Raimundo das Mangabeiras - MA, 25/11/2016

LEONARDO DE S. SANTOS

* Este documento foi gerado no portal Singera Fácil

JUNTA COMERCIAL DO ESTADO DO MARANHÃO

GERADO O ATO EM 25/11/2016 13:16 SOB Nº 20160847915.
PROCESSO: 180847915 DE 18/11/2016. CÓDIGO DE VERIFICAÇÃO:
110237435 NIRE: 210847915
ENDEREÇO DE EMISSÃO: CEP

Índia Val de S. Domingos Mendonça
Presidente do JUCEMA
SÃO PAULO, 25/11/2016
Site: www.jucema.org.br



DECLARATÓRIA DE EMPRESÁRIO

DECLARATÓRIA DE EMPRESÁRIO NO VERSO

NÚMERO DE IDENTIFICAÇÃO DO EMPRESÁRIO (NIE)		
NOME DO EMPRESÁRIO (completo)		
Leonardo de Almeida Santos		
NACIONALIDADE		
S. RDO. LA. Casado(a)		
SEXO		
M		
FILHO DE (pai)		
Edivaldo de Almeida Santos		
NASCIDO EM (data de nascimento)		
11-04-1963	UF	MA
CPF (número)		
002.301.093-22		
EMANCIPADO POR (nome e data)		
DOMICILIADO NA (logradouro, número)		
Rua Coelho		NÚMERO
		22
COMPLEMENTO		CÓDIGO DO MUNICÍPIO (Uso de Junta Comercial)
		65840-000
MUNICÍPIO		UF
São Raimundo das Mangabeiras		MA
declara, sob as penas da lei, que é empresário, que não possui outro registro de empresário e requer a sua inscrição no Registro de Empresas.		
CÓDIGO DO ATO		
000		
CÓDIGO DO EVENTO		
NOME EMPRESÁRIO		
LEONARDO DE ALMEIDA SANTOS		
LOGRADOURO (logradouro)		
Rua Major		NÚMERO
		183
COMPLEMENTO		CÓDIGO DO MUNICÍPIO (Uso de Junta Comercial)
		65840-000
MUNICÍPIO		UF
São Raimundo das Mangabeiras		MA
VALOR DO CAPITAL		
CÓDIGO DE ATIVIDADE ECONÔMICA (CNAE)		
4781-1/00		
Atividade principal		
4781-1/00		
Atividades secundárias		
4755-3/01		
4755-3/02		
4782-1/01		
4782-1/02		
4763-6/01		
DATA DE INSCRIÇÃO		
ASSINATURA		
NIRE		
ATO		
DATA DA ANOTAÇÃO		
11-04-2008		
7#2110157103#		
#020080002404@#		

PARA USO EXCLUSIVO DA JUCEMA

DEFERIDO
PUBLIQUE-SE EM 11/04/2008

Joelma
Chefe de Registro de Empresas

JUNTA COMERCIAL DO ESTADO DO MARANHÃO

RECEBUELO DE REGISTRO EM 11/04/2008

RECEBUELO DE REGISTRO EM 11/04/2008

RECEBUELO DE REGISTRO EM 11/04/2008

RECEBUELO DE REGISTRO EM 11/04/2008

RECEBUELO DE REGISTRO EM 11/04/2008

RECEBUELO DE REGISTRO EM 11/04/2008

RECEBUELO DE REGISTRO EM 11/04/2008

RECEBUELO DE REGISTRO EM 11/04/2008





REPÚBLICA FEDERATIVA DO BRASIL

CADASTRO NACIONAL DA PESSOA JURÍDICA

NÚMERO DE INSCRIÇÃO 09.489.502/0001-00 MATRIZ	COMPROVANTE DE INSCRIÇÃO E DE SITUAÇÃO CADASTRAL	DATA DE ABERTURA 18/02/2008
--	---	---------------------------------------

NOME EMPRESARIAL CONSMANG EMPREENDIMENTOS EIRELI
--

TÍTULO DO ESTABELECIMENTO (NOME DE FANTASIA) CONSMANG	PORTE EPP
---	---------------------

CÓDIGO E DESCRIÇÃO DA ATIVIDADE ECONÔMICA PRINCIPAL 43.13-4-00 - Obras de terraplenagem

CÓDIGO E DESCRIÇÃO DAS ATIVIDADES ECONÔMICAS SECUNDÁRIAS 36.00-6-02 - Distribuição de água por caminhões 38.11-4-00 - Coleta de resíduos não-perigosos 38.12-2-00 - Coleta de resíduos perigosos 41.20-4-00 - Construção de edifícios 42.11-1-01 - Construção de rodovias e ferrovias 42.12-0-00 - Construção de obras de arte especiais 42.13-8-00 - Obras de urbanização - ruas, praças e calçadas 42.21-9-03 - Manutenção de redes de distribuição de energia elétrica 42.22-7-01 - Construção de redes de abastecimento de água, coleta de esgoto e construções correlatas, exceto obras de irrigação 42.92-8-01 - Montagem de estruturas metálicas 42.99-5-01 - Construção de instalações esportivas e recreativas 43.11-8-01 - Demolição de edifícios e outras estruturas 43.11-8-02 - Preparação de canteiro e limpeza de terreno 43.12-6-00 - Perfurações e sondagens 43.21-5-00 - Instalação e manutenção elétrica 43.22-3-01 - Instalações hidráulicas, sanitárias e de gás 43.30-4-02 - Instalação de portas, janelas, tetos, divisórias e armários embutidos de qualquer material 43.30-4-03 - Obras de acabamento em gesso e estuque 43.91-6-00 - Obras de fundações 43.99-1-01 - Administração de obras

CÓDIGO E DESCRIÇÃO DA NATUREZA JURÍDICA 230-5 - Empresa Individual de Responsabilidade Limitada (de Natureza Empresári
--

LOGRADOURO AV COMERCIAL SHALON	NÚMERO 02	COMPLEMENTO *****
--	---------------------	-----------------------------

CEP 65.840-000	BAIRRO/DISTRITO SHALON	MUNICÍPIO SAO RAIMUNDO DAS MANGABEIRAS	UF MA
--------------------------	----------------------------------	--	-----------------

ENDEREÇO ELETRÔNICO CONSMANG.SRM@GMAIL.COM	TELEFONE (99) 3532-1620/ (99) 8103-2227
--	---

ENTE FEDERATIVO RESPONSÁVEL (EFR) *****

SITUAÇÃO CADASTRAL ATIVA	DATA DA SITUAÇÃO CADASTRAL 18/02/2008
------------------------------------	---

MOTIVO DE SITUAÇÃO CADASTRAL

SITUAÇÃO ESPECIAL *****	DATA DA SITUAÇÃO ESPECIAL *****
-----------------------------------	---

Aprovado pela Instrução Normativa RFB nº 1.863, de 27 de dezembro de 2018.

Emitido no dia 10/01/2022 às 09:13:47 (data e hora de Brasília).

Página: 1/2



REPÚBLICA FEDERATIVA DO BRASIL

CADASTRO NACIONAL DA PESSOA JURÍDICA

NÚMERO DE INSCRIÇÃO 09.489.502/0001-00 MATRIZ	COMPROVANTE DE INSCRIÇÃO E DE SITUAÇÃO CADASTRAL	DATA DE ABERTURA 18/02/2008
--	---	---------------------------------------

NOME EMPRESARIAL
CONSMANG EMPREENDIMENTOS EIRELI

CÓDIGO E DESCRIÇÃO DAS ATIVIDADES ECONÔMICAS SECUNDÁRIAS

43.99-1-03 - Obras de alvenaria
 43.99-1-05 - Perfuração e construção de poços de água
 47.42-3-00 - Comércio varejista de material elétrico
 47.44-0-04 - Comércio varejista de cal, areia, pedra britada, tijolos e telhas
 47.44-0-99 - Comércio varejista de materiais de construção em geral
 49.21-3-01 - Transporte rodoviário coletivo de passageiros, com itinerário fixo, municipal
 49.23-0-02 - Serviço de transporte de passageiros - locação de automóveis com motorista
 49.24-8-00 - Transporte escolar
 49.29-9-01 - Transporte rodoviário coletivo de passageiros, sob regime de fretamento, municipal
 68.21-8-01 - Corretagem na compra e venda e avaliação de imóveis
 71.11-1-00 - Serviços de arquitetura
 71.12-0-00 - Serviços de engenharia
 77.11-0-00 - Locação de automóveis sem condutor
 77.19-5-99 - Locação de outros meios de transporte não especificados anteriormente, sem condutor
 77.31-4-00 - Aluguel de máquinas e equipamentos agrícolas sem operador
 77.32-2-01 - Aluguel de máquinas e equipamentos para construção sem operador, exceto andaimes
 78.10-8-00 - Seleção e agenciamento de mão-de-obra
 81.21-4-00 - Limpeza em prédios e em domicílios
 81.29-0-00 - Atividades de limpeza não especificadas anteriormente
 81.30-3-00 - Atividades paisagísticas

CÓDIGO E DESCRIÇÃO DA NATUREZA JURÍDICA

230-5 - Empresa Individual de Responsabilidade Limitada (de Natureza Empresári

LOGRADOURO AV COMERCIAL SHALON	NÚMERO 02	COMPLEMENTO *****
--	---------------------	----------------------

CEP 65.840-000	BAIRRO/DISTRITO SHALON	MUNICÍPIO SAO RAIMUNDO DAS MANGABEIRAS	UF MA
--------------------------	----------------------------------	--	-----------------

ENDEREÇO ELETRÔNICO CONSMANG.SRM@GMAIL.COM	TELEFONE (99) 3532-1620/ (99) 8103-2227
--	---

ENTE FEDERATIVO RESPONSÁVEL (EFR)

SITUAÇÃO CADASTRAL ATIVA	DATA DA SITUAÇÃO CADASTRAL 18/02/2008
------------------------------------	---

MOTIVO DE SITUAÇÃO CADASTRAL

SITUAÇÃO ESPECIAL *****	DATA DA SITUAÇÃO ESPECIAL *****
----------------------------	------------------------------------

Aprovado pela Instrução Normativa RFB nº 1.863, de 27 de dezembro de 2018.

Emitido no dia 10/01/2022 às 09:13:47 (data e hora de Brasília).

Página: 2/2



Ministro da Fazenda
Secretaria de Receita Federal do Brasil
Procurador e Pede a Fazenda Nacional

CONTABILIZAÇÃO DE DÉBITOS RELATIVOS AOS TRIBUTOS FEDERAIS E À DÍVIDA ATIVA DA UNIÃO

Nome do(s) titular(es) da(s) conta(s) bancária(s): SANTOS
CPF: 000.000.000-00

Para fins de comprovação de quitação, para cobrar e inscrever quaisquer débitos de Renda e Contribuição, por qualquer identificação que vierem a ser apuradas, é certificado que não existem pendências e inscricoes, relativas a créditos tributários administrados pela Secretaria da Receita Federal do Brasil (SRF) e a inscrições em Dívida Ativa da União (DAU) junto à Procuradoria-Geral da Fazenda Nacional (PGFN).

o âmbito da RFB e da PGFN e abrange todas as hipóteses supracitadas nas alíneas 'a' a 'd' do parágrafo único do art. 11 da Lei nº 9.718/1998.

Atenção: a verificação da credenciada e verificação de sua autenticidade na Internet, nos sites dos órgãos governamentais www.pgrn.gov.br.

* 2017 - Ministério da Justiça - Conselho Superior da Justiça Conjointa RFB/PGFN nº 1.751, de 2/10/2014.

Em 2020, 05-18 11:10 do dia 30/07/2021 <hora e data de Brasília>.

Verdine, C. 1993. *Phylogenetic Systematics*. Sinauer Associates, Inc., Sunderland, Massachusetts.

Case 1:17-cv-00001 Document 1-1 Filed 07/26/17 Page 1 of 1

5. *La casa* (1997) *La casa* (1997) *La casa* (1997) *La casa* (1997) *La casa* (1997)



MINISTÉRIO DA FAZENDA
Secretaria do Planejamento do Brasil
Procuradoria-Geral da Fazenda Nacional

**CERTIDÃO POSITIVA COM EFEITOS DE NEGATIVA DE DÉBITOS RELATIVOS AOS TRIBUTOS
FEDERAIS E À DÍVIDA ATIVA DA UNIÃO**

Nome: CONSMANE EMPREENDIMENTOS EIRELI
CNPJ: 06.469.502/0001-00

Respeitado o direito da Fazenda Nacional cobrar e inscrever quaisquer dívidas de responsabilidade do sujeito passivo em nome do qual se vierem a ser apuradas, é certificado que:

1. consta de seus registros administrativos pela Fazenda Nacional (RFB) com exigibilidade suspensa nos termos do art. 151 da Lei nº 5.172, de 25 de outubro de 1966 - Código Tributário Nacional (CTN) - ou objeto de decisão judicial que determina sua exoneração total ou parcial da regularidade fiscal, ou ainda não vencidos; e

2. não constam pendências em dívida ativa da União (DAU) na Procuradoria-Geral da Fazenda Nacional (PGFN).

Conforme disposto nos arts. 236 e 246 do CTN, este documento tem os mesmos efeitos da certidão negativa.

Esta certidão é válida para o estabelecimento matriz e suas filiais e, no caso de ente federativo, para todos os órgãos e unidades administrativas da administração direta a ele vinculados. Refere-se à situação do sujeito passivo no âmbito da RFB e da PGFN e abrange inclusive as contribuições sociais previstas nas alíneas a) e b) parágrafo único do art. 11 da Lei nº 8.212, de 24 de julho de 1991.

A autenticidade desta certidão pode ser verificada a partir da função de sua autenticidade na Internet, nos endereços <http://fcp.gov.br> ou www.pgfn.gov.br.

Certidão emitida nos termos da Portaria Conjunta RFB/PGFN nº 1.751, de 2/10/2014.
Emitida às 15:11h18 do dia 14/12/2021, em Brasília de Brasília>.
Válida até 14/12/2021
Código de autenticação: 0045 01A3 DA7F 1052
Qualquer uso indevido acarretará sanções administrativas.

[Voltar](#)[Imprimir](#)

Certificado de Regularidade do FGTS - CRF

Inscrição: 09.489.502/0001-00

Razão Social: CONSMANG EMPREENDIMENTOS EIRELI

Endereço: AV COMERCIAL SHALON 02 / SHALON / SAO RAIMUNDO DAS
MANGABEIRAS / MA / 65840-000

A Caixa Econômica Federal, no uso da atribuição que lhe confere o Art. 7, da Lei 8.036, de 11 de maio de 1990, certifica que, nesta data, a empresa acima identificada encontra-se em situação regular perante o Fundo de Garantia do Tempo de Serviço - FGTS.

O presente Certificado não servirá de prova contra cobrança de quaisquer débitos referentes a contribuições e/ou encargos devidos, decorrentes das obrigações com o FGTS.

Validade: 01/01/2022 a 30/01/2022

Certificação Número: 2022010101363298089895

Informação obtida em 10/01/2022 08:47:20

A utilização deste Certificado para os fins previstos em Lei esta condicionada a verificação de autenticidade no site da Caixa:
www.caixa.gov.br



PODER JUDICIÁRIO
JUSTIÇA DO TRABALHO

CERTIDÃO NEGATIVA DE DÉBITOS TRABALHISTAS

Nome: CONSMANG EMPREENDIMENTOS EIRELI (MATRIZ E FILIAIS)
CNPJ: 09.489.502/0001-00
Certidão nº: 56220371/2021
Expedição: 07/12/2021, às 18:19:15
Validade: 04/06/2022 - 180 (cento e oitenta) dias, contados da data de sua expedição.

Certifica-se que **CONSMANG EMPREENDIMENTOS EIRELI (MATRIZ E FILIAIS)**, inscrito(a) no CNPJ sob o nº **09.489.502/0001-00**, **NÃO CONSTA** do Banco Nacional de Devedores Trabalhistas.

Certidão emitida com base no art. 642-A da Consolidação das Leis do Trabalho, acrescentado pela Lei nº 12.440, de 7 de julho de 2011, e na Resolução Administrativa nº 1470/2011 do Tribunal Superior do Trabalho, de 24 de agosto de 2011.

Os dados constantes desta Certidão são de responsabilidade dos Tribunais do Trabalho e estão atualizados até 2 (dois) dias anteriores à data da sua expedição.

No caso de pessoa jurídica, a Certidão atesta a empresa em relação a todos os seus estabelecimentos, agências ou filiais.

A aceitação desta certidão condiciona-se à verificação de sua autenticidade no portal do Tribunal Superior do Trabalho na Internet (<http://www.tst.jus.br>).

Certidão emitida gratuitamente.

INFORMAÇÃO IMPORTANTE

Do Banco Nacional de Devedores Trabalhistas constam os dados necessários à identificação das pessoas naturais e jurídicas inadimplentes perante a Justiça do Trabalho quanto às obrigações estabelecidas em sentença condenatória transitada em julgado ou em acordos judiciais trabalhistas, inclusive no concernente aos recolhimentos previdenciários, a honorários, a custas, a emolumentos ou a recolhimentos determinados em lei; ou decorrentes de execução de acordos firmados perante o Ministério Público do Trabalho ou Comissão de Conciliação Prévia.

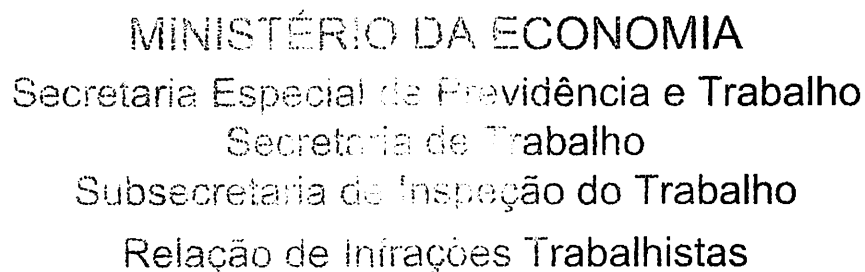
**DISPOSITIVO LEGAL CONSULTADO: TODA A LEGISLAÇÃO TRABALHISTA**

7. Indice de las autoridades consultado.

1. Esta carteira abrange todos os estabelecimentos do empregador.
2. A presente carteira não modifica a situação do empregador que conste do cadastro previsto na Portaria nº 1.987, de 12 de maio de 2011, que disciplina o Cadastro de Empregadores que tenham submetido trabalhadores a condições análogas a de escravo.
3. A autenticidade desta carteira poderá ser confirmada no endereço <http://carteira.trabalho.gov.br>, ou através/verificar utilizando o código **4STGfKv**.
4. Expedida em 11/05/2012, em Brasília, Distrito Federal, 2012. Emitida gratuitamente.
- 5 - Será considerado responsável o empregador infrator que for autuado por infração ao mesmo dispositivo, em, mais de doze(12) anos da imposição de penalidade.



MINISTÉRIO DA ECONOMIA
Secretaria Especial de Previdência e Trabalho
Secretaria de Trabalho
Subsecretaria de Inspeção do Trabalho

CERTIDÃO DE DÉBITOS
NEGATIVA

EMPREGADOR: CONSMANG EMPREENDIMENTOS EIRELI (CONSMANG)

CNPJ: 09.489.502/0001-00

DATA E HORA DA EMISSÃO: 10/01/2022, às 10h12

CERTIFICA-SE, de acordo com às informações registradas no sistema CPMR - Controle de Processos de Multas e Recursos que, nesta data, **NÃO CONSTAM** débitos decorrentes de autuações em face do empregador acima identificado.

1. Esta certidão abrange todos os estabelecimentos do empregador.

2. A presente certidão não modifica a situação do empregador que conste do cadastro previsto na Portaria Interministerial MTE/SDH nº 2, de 12 de maio de 2011, que disciplina o Cadastro de Empregadores que tenham submetido trabalhadores a condições análogas a de escravo.

3. Conforme artigo 5º§ único da portaria 1421/2014 do MTE, a certidão ora instituída refletirá sempre a última situação ocorrida em cadastros administrativos pelo emitente, de modo que, havendo processos enviados à Procuradoria da Fazenda Nacional - PFN, quanto a estes, poderá ser obtida certidão perante aquele órgão, visando a demonstrar a situação atualizada dos mesmos.

4. A autenticidade desta certidão poderá ser confirmada no endereço <http://www.mte.gov.br/certidao/infracoes/debitos> utilizando o código **4ST4uYM**.

5. Expedida com base na Portaria MTE nº 1.421, de 12 de setembro de 2014. Emitida gratuitamente.



Estado do
Maranhão

SINTEGRA/ICMS
Consulta Pública do Cadastro do Estado do
Maranhão

Secretaria da Fazenda

Resultado da Consulta SINTEGRA/ICMS

IDENTIFICAÇÃO

CGC: 09.489.502/0001-00 **Inscrição Estadual:** 12.277022-6

Razão Social: CONSMANG EMPREENDIMENTOS EIRELI

Regime Apuração: SIMPLES NACIONAL

ENDEREÇO

Logradouro: AVE COMERCIAL SHALON

Número: 2 **Complemento:**

Bairro: SHALON

Município: SAO RAIMUNDO DAS MANGABEIRAS **UF:** MA

CEP: 65840000 **DDD:** **Telefone:**

INFORMAÇÕES COMPLEMENTARES

CNAE Principal: 4313400 - OBRAS DE TERRAPLENAGEM

CNAEs Secundários

Código	Descrição CNAE
4292801	MONTAGEM DE ESTRUTURAS METÁLICAS
4299501	CONSTRUÇÃO DE INSTALAÇÕES ESPORTIVAS E RECREATIVAS
4311801	DEMOLIÇÃO DE EDIFÍCIOS E OUTRAS ESTRUTURAS
4311802	PREPARAÇÃO DE CANTEIRO E LIMPEZA DE TERRENO
4312600	PERFURAÇÕES E SONDAGENS
4321500	INSTALAÇÃO E MANUTENÇÃO ELÉTRICA
4322301	INSTALAÇÕES HIDRÁULICAS, SANITÁRIAS E DE GÁS
4330402	INSTALAÇÃO DE PORTAS, JANELAS, TETOS, DIVISÓRIAS E ARMÁRIOS EMBUTIDOS DE QUALQUER MATERIAL
4330403	OBRAS DE ACABAMENTO EM GESSO E ESTUQUE
4391600	OBRAS DE FUNDAÇÕES
8130300	ATIVIDADES PAISAGÍSTICAS
4399101	ADMINISTRAÇÃO DE OBRAS
4399103	OBRAS DE ALVENARIA
4399105	PERFURAÇÃO E CONSTRUÇÃO DE POÇOS DE ÁGUA
4742300	COMÉRCIO VAREJISTA DE MATERIAL ELÉTRICO
4744004	COMÉRCIO VAREJISTA DE CAL, AREIA, PEDRA BRITADA, TIJOLOS E TELHAS
4744099	COMÉRCIO VAREJISTA DE MATERIAIS DE CONSTRUÇÃO EM GERAL
4921301	TRANSPORTE RODOVIÁRIO COLETIVO DE PASSAGEIROS, COM ITINERÁRIO FIXO, MUNICIPAL
4923002	SERVIÇO DE TRANSPORTE DE PASSAGEIROS - LOCAÇÃO DE AUTOMÓVEIS COM MOTORISTA
4924800	TRANSPORTE ESCOLAR
4929901	TRANSPORTE RODOVIÁRIO COLETIVO DE PASSAGEIROS, SOB REGIME DE FRETAMENTO, MUNICIPAL
3812200	COLETA DE RESÍDUOS PERIGOSOS
6821801	CORRETAGEM NA COMPRA E VENDA E AVALIAÇÃO DE IMÓVEIS
7111100	SERVIÇOS DE ARQUITETURA
7112000	SERVIÇOS DE ENGENHARIA
7711000	LOCAÇÃO DE AUTOMÓVEIS SEM CONDUTOR
7719599	LOCAÇÃO DE OUTROS MEIOS DE TRANSPORTE NÃO ESPECIFICADOS ANTERIORMENTE, SEM CONDUTOR
7731400	ALUGUEL DE MÁQUINAS E EQUIPAMENTOS AGRÍCOLAS SEM OPERADOR
7732201	ALUGUEL DE MÁQUINAS E EQUIPAMENTOS PARA CONSTRUÇÃO SEM OPERADOR, EXCETO ANDAIMES
7810800	SELEÇÃO E AGENCIAMENTO DE MÃO-DE-OBRA
8121400	LIMPEZA EM PRÉDIOS E EM DOMÍLIOS
8129000	ATIVIDADES DE LIMPEZA NÃO ESPECIFICADAS ANTERIORMENTE
4120400	CONSTRUÇÃO DE EDIFÍCIOS
3600602	DISTRIBUIÇÃO DE ÁGUA POR CAMINHÕES
3811400	COLETA DE RESÍDUOS NÃO-PERIGOSOS
4211101	CONSTRUÇÃO DE RODOVIAS E FERROVIAS
4212000	CONSTRUÇÃO DE OBRAS-DE-ARTE ESPECIAIS
4213800	OBRAS DE URBANIZAÇÃO - RUAS, PRAÇAS E CALÇADAS

CNAEs Secundários

Código	Descrição CNAE
4221903	MANUTENÇÃO DE REDES DE DISTRIBUIÇÃO DE ENERGIA ELÉTRICA
4222701	CONSTRUÇÃO DE REDES DE ABASTECIMENTO DE ÁGUA, COLETA DE ESGOTO E CONSTRUÇÕES CORRELATAS, EXCETO OBRAS DE IRRIGAÇÃO

Situação Cadastral Vigente: HABILITADO**Data desta Situação Cadastral:** 03/10/2020**OBRIGAÇÕES**

NFe a partir de (CNAE's):

EDF a partir de: 01/07/2018,

CTE a partir de: 01/03/2012 - (OBRIGADO => SERVIÇO DE TRANSPORTE),

Observação: Os dados acima estão baseados em informações fornecidas pelo próprio contribuinte cadastrado. Não valem como certidão de sua efetiva existência de fato e de direito, não são oponíveis à Fazenda e nem excluem a responsabilidade tributária derivada de operações com ele ajustadas.

Data da Consulta: 10/01/2022**Número da Consulta:**[Nova Consulta](#) [Imprimir](#)

Desenvolvido pela Sefaz/GOIAC - 2005-2011





GOVERNO DO ESTADO DO MARANHÃO
SECRETARIA DE ESTADO DA FAZENDA

CERTIDÃO NEGATIVA DE DÉBITO

Nº Certidão: 002784/22

Data da

10/01/2022 08:44:06

Inscrição Estadual: 128791226

CNPJ: 09480502000100

Razão Social: OCEANOVA EMPRESAS E SERVIÇOS LTDA

Endereço: AVE COVÊ-ROALTA Nº 122 - LERÉ - SÃO RAIMUNDO - SIALOM

Telefone:

Município: SÃO RAIMUNDO DAS MANGABEIRAS

UF: MA

Certificamos que, após a realização das consultas procedidas no sistema desta Secretaria, subsidiado pelos artigos 240 e 241, inciso III, nº 799, de 19/12/2002 e disposto no artigo 205 da lei nº 5.172, de 28 de outubro de 1966 (Código Tributário Nacional), não constam débitos relativos aos tributos estaduais, administrados por esta Secretaria, em nome do sujeito passivo acima identificado. Resservado, todavia, à Fazenda Pública Estadual o direito da cobrança de dívidas que venham a ser apuradas e não atingidas pela docadência.

Validade da Certidão: 10 dias após a emissão, a partir de 10/01/2022.

A autenticidade desta certidão pode ser verificada no endereço:

<http://portal.sefaz.ma.gov.br>, clicando no ícone "Certidões" e em seguida em "Validação de Certidão Negativa de Débito".

CERTIDÃO EMITIDA GRATUITAMENTE.

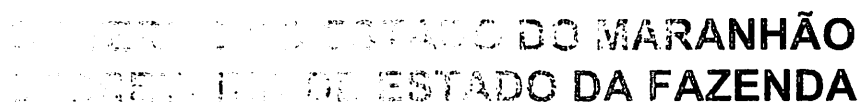
[illegible][illegible]

Razão Social

Endereço: Rua ... nº ... - ... - SP - BRASIL

Telefone: (98) 3222-1111 - **Endereço:** BR 100, KM 10, SÍTIO SÃO RAIMUNDO DAS MANGABEIRAS - **UF:** MA

Certificamos que os dados aqui transcritos procedidos no sistema desta Secretaria e na forma do documento nº 156, de 29/12/1962, substanciado pelos artigos 240 a 242 da lei nº 5.172, de 25 de outubro de 1962, aprova o artigo 205 da lei nº 5.172, de 25 de outubro de 1962, constam de débitos inscritos na Dívida Ativa, em nome do suscitado, tendo sido expedido o presente.

Validade da Declaração de Inexistência de Conflito de Interesses: 03/02/2022.

A autenticação: <https://www.youtube.com/watch?v=UW3333333333> endereço:

de Dívida Pública

IL PRIMO COLLOquio È GRATUITAMENTE.



SECRETARIA MUNICIPAL DE FINANÇAS
DEPARTAMENTO DE ARRECADAÇÃO E TRIBUTOS
Av. Francisca das Chagas, S/N - Centro Cep: 65840-000
São Raimundo das Mangabeiras / MA
CNPJ nº. 06.651.616/0001-09

CERTIDÃO NEGATIVA DE DEBITOS MUNICIPAIS

CERTIFICAMOS, a requerimento de parte interessada que mandado examinar os Arquivos e Registros desta Prefeitura, ficou constatada a **INEXISTÊNCIA** de quaisquer débitos referente à **IPTU (IMPOSTO PREDIAL TERRITORIAL URBANO)**, **ISSQN (IMPOSTO SOBRE SERVIÇO DE QUALQUER NATUREZA)** e **ALVARÁ (TAXA DE LICENÇA E VERIFICAÇÃO FISCAL PARA LOCALIZAÇÃO E FUNCIONAMENTO)**, em nome da empresa, **COSMANG EMPREEDIMENTOS EIRELI**, inscrita com CNPJ de n.º: **09.489.502/0001-00**, Inscrição Municipal, **340242** e inscrição Estadual, nº **12.277.022-6**, situada na **AV COMERCIAL SHALON, nº 02 - BAIRRO- SHALON**, nesta cidade. Portanto, **NAO COSTA DEBITOS** perante a Dívida Ativa do Município junto a Procuradoria da Fazenda Municipal de São Raimundo das Mangabeiras - MA.

OBS: Esta certidão é válida até dia 16/02/2022.

São Raimundo das Mangabeiras - MA, 16 de dezembro de 2022.

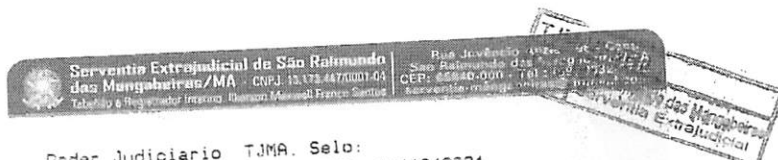

Poder Judiciário TJMA. Selo:
AUTENT148577NBVL29K15Z300825, 16/12/2021
10:28:34. Ato: 13.18, Total R\$ 5,12 Emol R\$ 4,63
FERC R\$ 0,13 EADEP R\$ 0,18 FEMP R\$ 0,18
Consulte em <https://selo.tjma.jus.br>

Mateus da Silva Rodrigues
Escrevente Autorizado

Atenciosamente;

Carlos Aurélio Brito Coelho
Chefe do Depto. de Arrecadação e Tributos

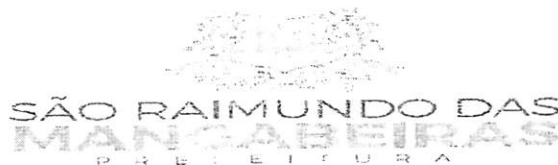

SECRETARIA MUNICIPAL DE FINANÇAS
DEPARTAMENTO DE ARRECAÇÃO E TRIBUTOS
Av. Francisca das Chagas, S/N - Centro Cep: 65840-000
São Raimundo das Mangabeiras / MA
CNPJ nº. 06.651.616/0001-09

CERTIDÃO NEGATIVA DE DÍVIDA ATIVA

CERTIFICAMOS, a requerimento de parte interessada que mandado examinar os Arquivos e Registros desta Prefeitura, ficou constatada a **INEXISTÊNCIA** de quaisquer débitos referente à IPTU (IMPOSTO PREDIAL TERRITORIAL URBANO), ISSQN (IMPOSTO SOBRE SERVIÇO DE QUALQUER NATUREZA) e ALVARÁ (TAXA DE LICENÇA E VERIFICAÇÃO FISCAL PARA LOCALIZAÇÃO E FUNCIONAMENTO), em nome da empresa, **COSMANG EMPREEDIMENTOS EIRELI**, inscrita com CNPJ de n.º: **09.489.502/0001-00**, Inscrição Municipal, **340242** e inscrição Estadual, n.º **12.277.022-6**, situada na **AV COMERCIAL SHALON, n.º 02 - BAIRRO -SHALON**, nesta cidade representada por Srº **LEONARDO DE SOUSA SANTOS**, portador do CPF: **002.301.093-22**. Estando a mesma quites com a Inscrição na Dívida Ativa do Município junto a Procuradoria da Fazenda Municipal de São Raimundo das Mangabeiras - MA.

OBS: Esta certidão é válida até dia 16/02/2022.

São Raimundo das Mangabeiras - MA, 16 de Dezembro de 2022.

Serventia Extrajudicial do São Raimundo das Mangabeiras/MA - CNPJ: 13.173.847/0001-04
Tabela e Registro de Interiores: Rangan, Manoel, Francis Santos

Rua Juvenal A. de A. - Centro
São Raimundo das Mangabeiras/MA
CEP: 65840-000 - Tel: (91) 3477.3472
e-mail: serventia-mangabeiras@uol.com.br

Poder Judiciário TJMA. Selo:
AUTENT148577A8WSY0TP0C5LRU76, 16/12/2021
VIG: 28,34, Ato: 13,18, Total R\$ 5,12 Emol R\$ 4,63
FÉRC R\$ 0,13 FADEP R\$ 0,18 FEMP R\$ 0,18
Consulte em <https://selo.tjma.jus.br>

Mateus da Silva Rodrigues
Mateus da Silva Rodrigues
Escrevente Autorizado

Atenciosamente;

Carlos Aurélio Brito Coelho
Carlos Aurélio Brito Coelho
Chefe do Depto. de Arrecadação e Tributos

**SÃO RAIMUNDO DAS
MANGABEIRAS**
P R E F E I T U R A

SECRETARIA MUNICIPAL DE FINANÇAS
DEPARTAMENTO DE ARRECAÇÃO E TRIBUTOS
Av. Francisca das Chagas, S/N - Centro Cep: 65840-000
São Raimundo das Mangabeiras / MA
CNPJ nº. 06.651.616/0001-09

CERTIDÃO NEGATIVA DE DÍVIDA ATIVA

CERTIFICAMOS, a requerimento de parte interessada que mandado examinar os Arquivos e Registros desta Prefeitura, ficou constatada a **INEXISTÊNCIA** de quaisquer débitos referente à IPTU (IMPOSTO PREDIAL TERRITORIAL URBANO), ISSQN (IMPOSTO SOBRE SERVIÇO DE QUALQUER NATUREZA) e ALVARÁ (TAXA DE LICENÇA E VERIFICAÇÃO FISCAL PARA LOCALIZAÇÃO E FUNCIONAMENTO), em nome da empresa, **COSMANG EMPREEDIMENTOS EIRELI**, inscrita com CNPJ de nº: 09.489.502/0001-00, Inscrição Municipal, 340242 e inscrição Estadual, nº 12.277.022-6, situada na AV COMERCIAL SHALON, nº 02 - BAIRRO -SHALON, nesta cidade. representada por Srº LEONARDO DE SOUSA SANTOS, portador do CPF: 002.301.093-22. Estando a mesma quites com a Inscrição na Dívida Ativa do Município junto a Procuradoria da Fazenda Municipal de São Raimundo das Mangabeiras - MA.

OBS: Esta certidão é válida até dia 16/02/2022.

São Raimundo das Mangabeiras - MA, 16 de Dezembro de 2022.

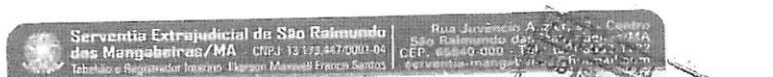

Poder Judiciário TJMA. Selo:
AUTENT148577A8WSYQTPQCSLRU76, 16/12/2021
10:28:34, Ato: 13.18, Total R\$ 5,12 Emol R\$ 4,63
FÉRC R\$ 0,13 FADEP R\$ 0,18 FEMP R\$ 0,18
Consulte em <https://selo.tjma.jus.br>

Mateus da Silva Rodrigues
Mateus da Silva Rodrigues
Escrevente Autorizado

Atenciosamente;

Carlos Aurélio Brito Coelho

Carlos Aurélio Brito Coelho
Chefe do Depto. de Arrecadação e Tributos

FICHA CADASTRAL DE INSCRIÇÃO MUNICIPAL

DADOS DA EMPRESA		
INSCRIÇÃO MUNICIPAL 340242	NOME / RAZÃO SOCIAL CONSMANG EMPREENDIMENTOS EIRELI	CNPJ/CPF 09.489.502/0001-00
NOME FANTASIA CONSMANG	TIPO DE PESSOA PESSOA JURÍDICA	SITUAÇÃO ATIVO

ENDEREÇO DA EMPRESA			
LOGRADOURO AV COMERCIAL SHALON	NÚMERO	QUADRA	LOTE
COMPLEMENTO	BAIRRO SHALON	CEP 65.840-000	
MUNICÍPIO SÃO RAIMUNDO DAS MANGABEIRAS - MA	TELEFONE 9981032227	E-MAIL cons mang.srm@gmail.com	

ATIVIDADE ECONÔMICA PRIMÁRIA	
CÓDIGO / DESCRIÇÃO	
4313400 - Obras de terraplenagem	
ATIVIDADES ECONÔMICAS SECUNDÁRIAS	
CÓDIGO / DESCRIÇÃO	
4923002 - Serviço de transporte de passageiros - locação de automóveis com motorista	
8129000 - Atividades de limpeza não especificadas anteriormente	
7810800 - Seleção e agenciamento de mão de obra	
6821801 - Corretagem na compra e venda e avaliação de imóveis	
7111100 - Serviços de arquitetura	
4299501 - Construção de instalações esportivas e recreativas	
7731400 - Aluguel de máquinas e equipamentos agrícolas sem operador	
7711000 - Locação de automóveis sem condutor	
4322301 - Instalações hidráulicas, sanitárias e de gás	
4292801 - Montagem de estruturas metálicas	
4312600 - Perfurações e sondagens	
4222701 - Construção de redes de abastecimento de água, coleta de esgoto e construções correlatas, exceto obras de irrigação	
3811400 - Coleta de resíduos não perigosos	
4742300 - Comércio varejista de material elétrico	
4929901 - Transporte rodoviário coletivo de passageiros, sob regime de fretamento, municipal	
4330403 - Obras de acabamento em gesso e estuque	
4311801 - Demolição de edifícios e outras estruturas	
7719599 - Locação de outros meios de transporte não especificados anteriormente, sem condutor	
4744099 - Comércio varejista de materiais de construção em geral	
4399105 - Perfuração e construção de poços de água	
3812200 - Coleta de resíduos perigosos	
4921301 - Transporte rodoviário coletivo de passageiros, com itinerário fixo, municipal	
4212000 - Construção de obras de arte especiais	
7732201 - Aluguel de máquinas e equipamentos para construção sem operador, exceto andaimes	
4744004 - Comércio varejista de cal, areia, pedra britada, tijolos e telhas	
4120400 - Construção de edifícios	
4391600 - Obras de fundações	
4211101 - Construção de rodovias e ferrovias	
4213800 - Obras de urbanização - ruas, praças e calçadas	
4924800 - Transporte escolar	
4311802 - Preparação de canteiro e limpeza de terreno	
8130300 - Atividades paisagísticas	
8121400 - Limpeza em prédios e em domicílios	
4221903 - Manutenção de redes de distribuição de energia elétrica	
4321500 - Instalação e manutenção elétrica	
4399101 - Administração de obras	
7112000 - Serviços de engenharia	
4399103 - Obras de alvenaria	
3600602 - Distribuição de água por caminhões	
4330402 - Instalação de portas, janelas, tetos, divisórias e armários embutidos de qualquer material	

INFORMAÇÕES ADICIONAIS			
DATA DA ABERTURA 18/02/2008	CATEGORIA Matriz	QTD FUNCIONÁRIOS SERVIÇO	QTD FUNCIONÁRIOS COMÉRCIO
CÓDIGO E DESCRIÇÃO DA NATUREZA JURÍDICA 230-5 - Empresa Individual de Responsabilidade Limitada (de Natureza	CLASSIFICAÇÃO DA EMPRESA 2 - EPP - Empresa de Pequeno Porte		



ESTADO DO MARANHÃO
PREF. MUN. SÃO RAIMUNDO DAS MANGABEIRAS

FICHA CADASTRAL DE INSCRIÇÃO MUNICIPAL

QUALIFICAÇÃO FÍSICA E JURÍDICA 1 - Empresa LTDA		FORMA DE COBRANÇA DE ISS ISSQN NFS-e	ÁREA ESTABELECIMENTO 0.00
Nº DA JUNTA COMERCIAL	VALOR ESTIMADO	DATA DA ESTIMATIVA	PONTOS DE FEIRA
REGIME TRIBUTÁRIO Simples Nacional	CAPITAL SOCIAL 1300000.00	TAXA DE OCUPAÇÃO	

QSA - QUADRO DE SÓCIOS E ADMINISTRADORES	
CPF 002.301.093-22	NOME LEONARDO DE SOUSA SANTOS

HISTÓRICO DE SITUAÇÃO CADASTRAL	
STATUS 0 - Ativo	DATA / PERÍODO 18/02/2008

SÃO RAIMUNDO DAS MANGABEIRAS, 25 de julho de 2021

	FICHA CADASTRAL DO CONTRIBUINTE	USUÁRIO: 00230109322 DATA: 10/12/2021 HORA: 08:23
---	--	---

INSC. ESTADUAL: 12.277.022-6 RAZÃO SOCIAL: CONSMANG EMPREENDIMENTOS EIRELI	ÚLTIMA ALTERAÇÃO: 19/02/2021
---	------------------------------

SITUAÇÃO FISCAL: REGULAR MOTIVOS FISCAIS:	SERASA: Não
--	-------------

SITUAÇÃO CADASTRAL: ATIVO MOTIVO CADASTRAL: --	
---	--

DADOS GERAIS	
CPF/CNPJ: 09.489.502/0001-00 RAZÃO SOCIAL: CONSMANG EMPREENDIMENTOS EIRELI NIRE: 21600046416 INÍCIO DE ATIVIDADES: 16/04/2008 AGÊNCIA REGIONAL: 06 - AGÊNCIA DE BALSAS TIPO DE SOCIEDADE: EIRELI REGIME DE PAG.: SIMPLES NACIONAL DATA OBRIG. NFE: -- CORREIO ELETRÔNICO: fiscon53@hotmail.com	INSC. CENTRALIZADORA: -- TIPO PESSOA: JURÍDICA CAPITAL SOCIAL: 1.300.000,00 UFRE: 51 - UFRE/BALSAS CAT. DO ESTABELECIMENTO: MATRIZ OU UNICO DATA OBRIG. EFD: -- ÁREA UTILIZADA: 0

ENDEREÇO DE ESTABELECIMENTO	
CEP 65840-000 ENDEREÇO AVE COMERCIAL SHALON COMPLEMENTO: -- PONTO DE REFERENC.: PROX AO DALAS MOTEL CIDADE: SAO RAIMUNDO DAS MANGABEIRAS TELEFONE: -- CEP CAIXA POSTAL: --	NÚMERO: 2 BAIRRO: SHALON ESTADO: MA FAX: --

ENDEREÇO FISCAL	
CEP -- ENDEREÇO AVE COMERCIAL SHALON COMPLEMENTO: -- PONTO DE REFERENC.: -- CIDADE: SAO RAIMUNDO DAS MANGABEIRAS TELEFONE: (99)3532-1055 CEP CAIXA POSTAL: 00000-000	NÚMERO: 02 BAIRRO: SHALON ESTADO: MA FAX: --

CNAE - ATIVIDADES ECONÔMICAS		
ORDEM	CÓDIGO	DESCRIÇÃO
1	4313400	OBRAS DE TERRAPLENAGEM
2	8130300	ATIVIDADES PAISAGÍSTICAS
3	3812200	COLETA DE RESÍDUOS PERIGOSOS
4	4120400	CONSTRUÇÃO DE EDIFÍCIOS
5	4211101	CONSTRUÇÃO DE RODOVIAS E FERROVIAS
6	4212000	CONSTRUÇÃO DE OBRAS-DE-ARTE ESPECIAIS
7	4213800	OBRAS DE URBANIZAÇÃO - RUAS, PRAÇAS E CALÇADAS
8	4221903	MANUTENÇÃO DE REDES DE DISTRIBUIÇÃO DE ENERGIA ELÉTRICA
9	4222701	CONSTRUÇÃO DE REDES DE ABASTECIMENTO DE ÁGUA, COLETA DE ESGOTO E CONSTRUÇÕES CORRELATAS,
10	4292801	MONTAGEM DE ESTRUTURAS METÁLICAS
11	4299501	CONSTRUÇÃO DE INSTALAÇÕES ESPORTIVAS E RECREATIVAS
12	4311801	DEMOLIÇÃO DE EDIFÍCIOS E OUTRAS ESTRUTURAS
13	4311802	PREPARAÇÃO DE CANTEIRO E LIMPEZA DE TERRENO
14	4312600	PERFURAÇÕES E SONDAGENS
15	4321500	INSTALAÇÃO E MANUTENÇÃO ELÉTRICA
16	4322301	INSTALAÇÕES HIDRÁULICAS, SANITÁRIAS E DE GÁS
17	4330402	INSTALAÇÃO DE PORTAS, JANELAS, TETOS, DIVISÓRIAS E ARMÁRIOS EMBUTIDOS DE QUALQUER MATERIAL
18	4330403	OBRAS DE ACABAMENTO EM GESSO E ESTUQUE
19	4391600	OBRAS DE FUNDAÇÕES
20	4399101	ADMINISTRAÇÃO DE OBRAS
21	4399103	OBRAS DE ALVENARIA
22	4399105	PERFURAÇÃO E CONSTRUÇÃO DE POÇOS DE ÁGUA
23	4742300	COMÉRCIO VAREJISTA DE MATERIAL ELÉTRICO
24	4744004	COMÉRCIO VAREJISTA DE CAL, AREIA, PEDRA BRITADA, TIJOLOS E TELHAS
25	4744099	COMÉRCIO VAREJISTA DE MATERIAIS DE CONSTRUÇÃO EM GERAL
26	4921301	TRANSPORTE RODOVIÁRIO COLETIVO DE PASSAGEIROS, COM ITINERÁRIO FIXO, MUNICIPAL

FICHA CADASTRAL DO CONTRIBUINTE

USUÁRIO: 00230109322
DATA: 10/12/2021
HORA: 08:23

CNAE - ATIVIDADES ECONÔMICAS		
ORDEM	CÓDIGO	DESCRIÇÃO
27	4923002	SERVIÇO DE TRANSPORTE DE PASSAGEIROS - LOCAÇÃO DE AUTOMÓVEIS COM MOTORISTA
28	4924800	TRANSPORTE ESCOLAR
29	4929901	TRANSPORTE RODOVIÁRIO COLETIVO DE PASSAGEIROS, SOB REGIME DE FRETAMENTO, MUNICIPAL
30	6821801	CORRETAGEM NA COMPRA E VENDA E AVALIAÇÃO DE IMÓVEIS
31	7111100	SERVIÇOS DE ARQUITETURA
32	7112000	SERVIÇOS DE ENGENHARIA
33	7711000	LOCAÇÃO DE AUTOMÓVEIS SEM CONDUTOR
34	7719599	LOCAÇÃO DE OUTROS MEIOS DE TRANSPORTE NÃO ESPECIFICADOS ANTERIORMENTE, SEM CONDUTOR
35	7731400	ALUGUEL DE MÁQUINAS E EQUIPAMENTOS AGRÍCOLAS SEM OPERADOR
36	7732201	ALUGUEL DE MÁQUINAS E EQUIPAMENTOS PARA CONSTRUÇÃO SEM OPERADOR, EXCETO ANDAIMES
37	7810800	SELEÇÃO E AGENCIAMENTO DE MÃO-DE-OBRA
38	8121400	LIMPEZA EM PRÉDIOS E EM DOMICÍLIOS
39	8129000	ATIVIDADES DE LIMPEZA NÃO ESPECIFICADAS ANTERIORMENTE
40	3600602	DISTRIBUIÇÃO DE ÁGUA POR CAMINHÕES
41	3811400	COLETA DE RESÍDUOS NÃO-PERIGOSOS

REPRESENTANTES LEGAIS		
CNN/CPF	NOME/RAZÃO SOCIAL	TIPO DE RELAÇÃO
230109322	LEONARDO DE SOUSA SANTOS	801 - EMPRESARIO

AÇÕES JUDICIAIS				
TIPO	DATA INCLUSÃO	DATA REVOGAÇÃO	DOC. CONCESSÃO	EFEITO

Não existem Ações Judiciais para essa inscrição estadual.

OBRIGATORIEDADE / CREDENCIAMENTO			
TIPO	DATA INÍCIO	DATA FIM	SITUAÇÃO
ICMS	01/01/2019	--	Ativo
EFD	01/07/2018	--	Ativo

INCENTIVOS / REGIMES ESPECIAIS			
TIPO	DATA INÍCIO	DATA FIM	SITUAÇÃO

Não existem Incentivos/Regimes Especiais para essa inscrição

Consulta Quadro de Sócios e Administradores - QSA

CNPJ: 09.489.502/0001-00
NOME EMPRESARIAL: CONSMANG EMPREENDIMENTOS EIRELI
CAPITAL SOCIAL: R\$1.300.000,00 (Hum milhão, trezentos mil reais)

O Quadro de Sócios e Administradores(QSA) constante da base de dados do Cadastro Nacional da Pessoa Jurídica (CNPJ) é o seguinte:

Nome/Nome Empresarial: LEONARDO DE SOUSA SANTOS
Qualificação: 65-Titular Pessoa Física Residente ou Domiciliado no Brasil

Para informações relativas à participação no QSA, acessar o e-CAC com certificado digital ou comparecer a uma unidade da RFB.

Emitido no dia 10/01/2022 às 09:16 (data e hora de Brasília).



PODERA JUDICIÁRIO
JULGADO FEDERAL
TRIBUNAL REGIONAL FEDERAL DA 1ª REGIÃO
CERTIDÃO JUDICIAL CRIMINAL NEGATIVA

16868404/2022

CERTIFICAMOS, para os fins legais, que, após consulta nos sistemas processuais abaixo indicados, **NÃO CONSTAM**, até a presente data, processos PR 121/2010 e de classes CRIMINAIS contra:

CONSUMANG EMPREENDIMENTOS LTDA

OU

CNPJ: 09.418.157/0001-00

Certidão emitida em 11/01/2022 às 14:11 (Tribunal Regional Federal da Brasília)

Observações:

- A autenticidade desta certidão poderá ser verificada no prazo de 90 (noventa) dias, por qualquer interessado, no site do TRF1, em: <https://trf1.jus.br/certidao>, por meio do código de validação fornecido.
- A pesquisa realizada com base no CNPJ informado abrange processos em que o titular ou seu eventual espólio figure como parte.
- Nos casos de registro de alteração de endereço em 04/2020 (CPF não informado), o nome indicado para a certidão será da empresa atualizada no momento da certidão, devendo a titularidade ser conferida pelo usuário do sistema judicial.
- Certidão expedida gratuitamente em conformidade com a Resolução CNJ n. 121/2010 e da Resolução CCF n. 669/2021.

Certidão: 16868404

Código de validação: 65361240617847712911EC489101E65

Data da Atualização: 11/01/2022 às 14:11



Certidão válida para fins de comprovação perante o JECRIM do JUDICIÁRIO DO ESTADO DO MARANHÃO.



TRIBUNAL DE CONTAS DA UNIÃO

CERTIDÃO NEGATIVA

DE

LICITANTES INIDÔNEOS

(Válida somente com a apresentação do CPF)

Nome completo: **LEONARDO DE SOUSA SANTOS**

CPF/CNPJ: **002.301.093-22**

O Tribunal de Contas da União CERTIFICA que, na presente data, o (a) requerente acima identificado(a) NÃO CONSTA da relação de responsáveis inidôneos para participar de licitação na administração pública federal, por decisão deste Tribunal, nos termos do art. 46 da Lei nº 8.443/92 (Lei Orgânica do TCU).

Não constam da relação consultada para emissão desta certidão os responsáveis ainda não notificados do teor dos acórdãos condenatórios, aqueles cujas condenações tenham tido seu prazo de vigência expirado, bem como aqueles cujas apreciações estejam suspensas em razão de interposição de recurso com efeito suspensivo ou de decisão judicial.

Certidão emitida às 09:19:25 do dia 10/01/2022, com validade de trinta dias a contar da emissão.

A veracidade das informações aqui prestadas podem ser confirmadas no sítio <https://contas.tcu.gov.br/ords/f?p=INABILITADO:5>

Código de controle da certidão: 33II100122091925

Atenção: qualquer rasura ou emenda invalidará este documento.



TRIBUNAL DE CONTAS DA UNIÃO
CERTIDÃO NEGATIVA
DE
LICITANTES INIDÔNEOS

Nome completo: **CONSMANG EMPREENDIMENTOS EIRELI**

CPF/CNPJ: **09.489.502/0001-00**

O Tribunal de Contas da União CERTIFICA que, na presente data, o (a) requerente acima identificado(a) **NÃO CONSTA** da relação de responsáveis inidôneos para participar de licitação na administração pública federal, por decisão deste Tribunal, nos termos do art. 46 da Lei nº 8.443/92 (Lei Orgânica do TCU).

Não constam da relação consultada para emissão desta certidão os responsáveis ainda não notificados do teor dos acórdãos condenatórios, aqueles cujas condenações tenham tido seu prazo de vigência expirado, bem como aqueles cujas apreciações estejam suspensas em razão de interposição de recurso com efeito suspensivo ou de decisão judicial.

Certidão emitida às 17:24:57 do dia 15/01/2022, com validade de trinta dias a contar da emissão.

A veracidade das informações aqui prestadas podem ser confirmadas no sítio <https://contas.tcu.gov.br/ords/f?p=INABILITADO:5>

Código de controle da certidão: **TOIK150122172457**

Atenção: qualquer rasura ou emenda invalidará este documento.

CERTIDÃO DE INTEIRO TEOR

Fotocópia de Processo

Sistema Nacional de Registro de Empresas Mercantis - SINREM

Certificamos que as informações acima constam dos documentos arquivados
nesta Junta Comercial e são corretas na data da sua expedição.

Nome Empresarial: CONSMANG EMPREENDIMENTOS EIRELI		Protocolo: MAC2101584110	
Natureza Jurídica: Empresa Individual de Responsabilidade Limitada (de Natureza Empresária)			
NIRE: 21600046416	CNPJ: 09429502000100	Natureza Jurídica: Empresa Individual de Responsabilidade Limitada (de Natureza Empresária)	Último Arquivamento Data: 14/05/2021
Arquivamentos solicitados:			
Número:	Data:	Ato:	
20210605375	14-05-2021	BALANÇO	
20201197235	21-12-2020	ALTERAÇÃO	
20200085719	31-01-2020	BALANÇO	
20190881020	26-07-2019	BALANÇO	
20180451570	04-07-2018	ALTERAÇÃO	
20180029207	15-06-2018	ALTERAÇÃO	
20180372890	10-05-2018	BALANÇO	
20170427714	29-05-2017	ALTERAÇÃO	
20170225127	25-01-2017	BALANÇO	
20160882613	15-12-2016	REINQUADRAMENTO DE EMPRESA DE PEQUENO PORTE	
20160853877	12-12-2016	ALTERAÇÃO	
21600046416	12-12-2016	ATO CONSTITUTIVO	
20160847907	29-11-2016	ALTERAÇÃO	
20160847915	29-11-2016	REINQUADRAMENTO DE EMPRESA DE PEQUENO PORTE	
21101572031	18-02-2016	INSCRIÇÃO	

Esta certidão foi emitida pela Junta Comercial em 19-11-2021, às 10:17:56 (horário de Brasília).
Se quiser verificar sua autenticidade no <https://www.empresafacil.ma.gov.br>, com o código TPUCTF9P.



MAC2101584110

Libânio Gomes Rodrigues Mendonça
Secretário Geral



PODER JUDICIÁRIO DO ESTADO DO MARANHÃO
Corregedoria Geral da Justiça
Vara Única de São Raimundo das Mangabeiras

CERT-VNSRDM - 02022

Código de validação: CDF/SE1079

CERTIDÃO ÚNICA DE FALÊNCIA E CONCORDATA

USANDO da faculdade que me confere a Lei, **CERTIFICO**, a requerimento de pessoa interessada, que, dando busca nos arquivos dos feitos referentes às Varas de Falência e Concordata a partir do dia 13 (treze) do mês de janeiro do ano de dois mil e doze (2012) até o dia 13 do mês de janeiro do ano corrente, constatei a **INEXISTÊNCIA** de processos contra **CONSMANG /MI REENDINENTOS EIRELI - EPP**, inscrito no **CNPJ N. 09.489.502/0001-00**. **CERTIFICO**, também, que esta Secretaria de Distribuição é a única existente na Comarca de São Raimundo das Mangabeiras, Estado do Maranhão. Conforme artigo 198 do Código de Normas da CGJMA, esta certidão tem como prazo de validade 60 (sessenta) dias. O referido é verdade e dou fé. Dada e passada a presente certidão na Secretaria Judicial a meu cargo, no Poder Judiciário, pelo Klenor Moreira der Sousa, nesta cidade de São Raimundo das Mangabeiras, Estado do Maranhão, Eu, Solange Silva Ferreira, mat. 190041, Secretária Judicial, consulto e certifico, SA, Raimundo das Mangabeiras/MA, 13 de janeiro de 2022.

SOLANGE SILVA FERREIRA
Secretaria Judicial - Procurância inicial
Vara Única de São Raimundo das Mangabeiras
Matrícula 190041

Documento assinado: SÃO RAIMUNDO DAS MANGABEIRAS, 13-01-2022 12:39 (SOLANGE SILVA FERREIRA)



BALANÇO PATRIMONIAL**CONSMANG EMPREENDIMENTOS EIRELI****0043**

AVENIDA COMERCIAL SHALON, 002 - SHALON - CEP 65840-000

S. RAIMUNDO MANGABEIRAS / MA

CNPJ : 09.489.502/0001-00

Inscrição Estadual : 122770226

Local de Registro : JUCEMA

Data de Registro : 18/02/2008

Número de Registro: 21600046416

Período de Movimento : JANEIRO/2020 a DEZEMBRO/2020

Folha: 1

ATIVO

CIRCULANTE	751.770,53 D
DISPONIVEL	377.959,65 D
CAIXA	279.490,69 D
CAIXA MATRIZ	279.490,69 D
BANCOS CONTA MOVIMENTO	98.468,96 D
BANCOS CONTA MOVIMENTO	98.468,96 D
CREDITOS	223.478,99 D
CLIENTES	24.316,95 D
CLIENTES GERAIS	24.316,95 D
CONTAS A RECEBER	199.162,04 D
DUPLICATAS A RECEBER	199.162,04 D
ESTOQUES	150.331,89 D
ESTOQUES DE MERCADORIAS	150.331,89 D
ESTOQUE DE MATERIAS-PRIMAS	150.331,89 D
ATIVO NAO CIRCULANTE	1.508.130,01 D
NAO CIRCULANTE	120.318,75 D
CONTAS A RECEBER	120.318,75 D
DUPLICATAS A RECEBER	120.318,75 D
IMOBILIZADO	1.387.811,26 D
IMOBILIZADO EM USO	1.840.515,50 D

BALANÇO PATRIMONIAL**CONSMANG EMPREENDIMENTOS EIRELI****0043**

AVENIDA COMERCIAL SHALON, 002 - SHALON - CEP : 65840-000

S. RAIMUNDO MANGABEIRAS / MA

CNPJ : 09.489.502/0001-00

Inscrição Estadual : 122770226

Local de Registro : JUCEMA

Data de Registro : 15/02/2003

Número de Registro: 21600046416

Período de Movimento : JANEIRO/2020 a DEZEMBRO/2020

Folha: 2

MOVEIS E UTENSÍLOS

76.453,00 D

IMOBILIZADO EM USO

1.764.062,50 D

DEPRECIAÇÕES ACUMULADAS

452.704,24 C

(-) DEPRECIAÇÃO ACUMULADA

452.704,24 C

TOTAL DO ATIVO =====>

2.259.900,54 D

PASSIVO

CIRCULANTE

184.067,31 C

FORNECEDORES GERAIS

38.856,25 C

FORNECEDORES

38.856,25 C

FORNECEDORES GERAIS

38.856,25 C

OBRIGAÇÕES TRABALHISTAS

25.876,65 C

OBRIGAÇÕES COM PESSOAL

20.305,69 C

SALÁRIOS A PAGAR

20.305,69 C

ENCARGOS SOCIAIS A RECOLHER

5.570,96 C

INSS A RECOLHER

958,25 C

FGTS A RECOLHER

4.612,71 C

OBRIGAÇÕES TRIBUTÁRIAS

42.881,41 C

IMPOSTOS A RECOLHER

42.881,41 C

SIMPLES A RECOLHER

42.881,41 C

OUTRAS OBRIGAÇÕES

76.453,00 C

CONTAS A PAGAR

76.453,00 C

DUPLICATAS A PAGAR

76.453,00 C

BALANÇO PATRIMONIAL**CONSMANG EMPREENDIMENTOS EIRELI****0043**

AVENIDA COMERCIAL SHALON, 002 - SHALON - CEP 65840-000

S. RAIMUNDO MANGABEIRAS / MA

CNPJ : 09.489.502/0001-00

Inscrição Estadual 122770226

Local de Registro : JUCEMA

Data de Registro 10/02/2003

Número de Registro: 21600046416

Período de Movimento : JANEIRO/2020 a DEZEMBRO/2020

Folha: 3

PASSIVO NAO CIRCULANTE	202.137,28 C
EXIGIVEL A LONGO PRAZO	202.137,28 C
EMPRESTIMOS E FINANCIAMENTOS	202.137,28 C
EMPRÉSTIMOS E FINANCIAMENTOS	202.137,28 C
PATRIMONIO LIQUIDO	1.873.695,95 C
CAPITAL SOCIAL	1.300.000,00 C
CAPITAL SOCIAL SUBSCRITO	1.300.000,00 C
CAPITAL INTEGRALIZADO	1.300.000,00 C
LUCRO OU PREJUIZO NO EXERCICIO	573.695,95 C
LUCRO NO EXERCICIO	573.695,95 C
LUCRO NO PERIODO	573.695,95 C
TOTAL DO PASSIVO =====>	2.259.900,54 C

Reconhecemos a exatidão do presente BALANÇO PATRIMONIAL totalizando tanto no Ativo como na soma do Passivo com o Patrimônio Líquido.

a importância de

R\$ 2.259.900,54 (Dois Milhões e Duzentos e Cinquenta e Nove Mil e Novecentos Reais e Cinquenta e Quatro Centavos)

S. RAIMUNDO MANGABEIRAS/MA, 31 de DEZEMBRO de 2020

NATALICE BARROS DE OLIVEIRA LIMA
CONTABILISTA
C.P.F. :899.726.433-87 RG : 000255831943
C.R.C. :MA-009980

LEONARDO DE SOUSA SANTOS
ADMINISTRADOR
C.P.F. 002.301.093-22

DEMONSTRAÇÃO DO RESULTADO DO EXERCÍCIO EM 31/12/2020**CONSMANG EMPREENDIMENTOS EIRELI.****0043**

AVENIDA COMERCIAL SHALON, 002 - SHALON CEP 65840-000

S. RAIMUNDO MANGABEIRAS / MA

CNPJ / CEI 09.489.502/0001-00

Inscrição Estadual 122770226

Local de Registro: JUCEMA

Data do Registro: 18/02/2008

Nº do Registro 21600046416

Período Movimento: JANEIRO/2020 a DEZEMBRO/2020

FOLHA: 4**Receita Bruta de vendas e/ou serviços****RECEITAS DE PRESTAÇÃO DE SERVIÇOS****SERVIÇOS PRESTADOS**

742.813,48

742.813,48

(=) Receita Líquida de Vendas e/ou Serviços**742.813,48****(-) Custos de bens e/ou serviços vendido****CUSTOS DE VENDAS E SERVIÇOS****CUSTO DE PRESTAÇÃO DE SERVIÇOS (CPS)**

86.745,90

86.745,90

(=) Lucro Bruto**656.067,58****(-) Despesas Operacionais****DESPESAS COM PESSOAL / MÃO-DE-OBRA****SALARIOS**

179.787,70

13º SALARIO

14.539,06

FGTS

15.224,77

RESCISÃO DE CONTRATO

22.808,45

232.359,98

DESPESAS ADMINISTRATIVAS**DESPESAS COM DEPRECIAÇÃO**

222.812,50

222.812,50

DESPESAS TRIBUTARIAS**SIMPLES**

28.659,78

28.659,78

DESPESAS GERAIS**DESPESAS COM COMBUSTIVEL**

27.711,66

DESPESAS DIVERSAS

16.940,00

44.651,66

(=) Lucro Operacional antes do Resultado Financeiro**127.583,66****(=) LUCRO LÍQUIDO DO EXERCÍCIO****127.583,66**

S. RAIMUNDO MANGABEIRAS / MA, 31 de Dezembro de 2020

NATALICE BARROS DE OLIVEIRA LIMA

CONTABILISTA

C.P.F.: 899.726.433-87 RG: 000255831943

C.R.C.: MA-009980

LEONARDO DE SOUSA SANTOS

ADMINISTRADOR

C.P.F.: 002.391.093-22

CONSMANG EMPREENDIMENTOS EIRELI

AVENIDA COMERCIAL SHALON, 002 - SHALON - CEP : 65840-000

S. RAIMUNDO MANGABEIRAS / MA

CNPJ: 09.489.502/0001-00

I.E.: 122770226

Local de Registro: JUCEMA

Data do Registro: 18/02/2008

Nº do Registro: 21600046416

Período Movimento: JANEIRO/2020 a DEZEMBRO/2020

FOLHA : 0005

ÍNDICE DE LÍQUIDEZ**ÍNDICE DE LÍQUIDEZ GERAL**

$$\text{ILG} = \frac{\text{Ativo Circulante} + \text{Realizável a Longo Prazo}}{\text{Passivo Circulante} + \text{Passivo não Circulante}} \quad \text{ILG} = \frac{751.770,53}{386.204,59} \quad \text{ILG : } 1,94656$$

ÍNDICE DE LÍQUIDEZ CORRENTE

$$\text{ILC} = \frac{\text{Ativo Circulante}}{\text{Passivo Circulante}} \quad \text{ILC} = \frac{751.770,53}{184.067,31} \quad \text{ILC : } 4,08422$$

ÍNDICE DE LÍQUIDEZ SECA

$$\text{ILS} = \frac{\text{Ativo Circulante} - \text{Estoque}}{\text{Passivo Circulante}} \quad \text{ILS} = \frac{601.438,64}{184.067,31} \quad \text{ILS : } 3,26749$$

ÍNDICE DE LÍQUIDEZ IMEDIATA

$$\text{ILI} = \frac{\text{Disponível}}{\text{Passivo Circulante}} \quad \text{ILI} = \frac{377.959,65}{184.067,31} \quad \text{ILI : } 2,05338$$

CONSMANG EMPREENDIMENTOS EIRELI

AVENIDA COMERCIAL SHALON, 002 - SHALON - CEP : 65840-000

S. RAIMUNDO MANGABEIRAS / MA

CNPJ: 09.489.502/0001-00 I.E.: 122770226

Local de Registro: JUCEMA

Data do Registro: 18/02/2003

Nº do Registro: 21600046416

Período Movimento: JANEIRO/2020 a DEZEMBRO/2020

FOLHA : 0006

ÍNDICE DE ESTRUTURA DO ATIVO**ÍNDICE DE PARTICIPAÇÃO DO DISPONÍVEL**

$$\text{IPD} = \frac{\text{Disponível}}{\text{Ativo Circulante}} \quad \text{IPD} = \frac{377.959,65}{751.770,53} \quad \text{IPD : } 0,50276$$

ÍNDICE DE PARTICIPAÇÃO DOS ESTOQUES

$$\text{IPE} = \frac{\text{Estoque}}{\text{Ativo Circulante}} \quad \text{IPE} = \frac{150.331,89}{751.770,53} \quad \text{IPE : } 0,00000$$

ÍNDICE DE PARTICIPAÇÃO DO ATIVO CIRCULANTE

$$\text{IPAC} = \frac{\text{Ativo Circulante}}{\text{Ativo}} \quad \text{IPAC} = \frac{751.770,53}{2.259.900,54} \quad \text{IPAC : } 0,33266$$

ÍNDICE DE PARTICIPAÇÃO DE CREDORES

$$\text{IPC} = \frac{\text{Fornecedores}}{\text{Ativo Circulante}} \quad \text{IPC} = \frac{38.856,25}{751.770,53} \quad \text{IPC : } 0,05169$$

CONSMANG EMPREENDIMENTOS EIRELI

AVENIDA COMERCIAL SHALON, 002 - SHALON - CEP 65840-000

S. RAIMUNDO MANGABEIRAS / MA

CNPJ: 09.489.502/0001-00 I.E.: 122770226

Local de Registro: JUCEMA

Data do Registro: 18/02/2008

Nº do Registro: 21600046416

Período Movimento: JANEIRO/2020 a DEZEMBRO/2020

FOLHA : 0007

ÍNDICE DE ESTRUTURA DO PASSIVO**ÍNDICE DE VARIAÇÃO DOS RECURSOS PRÓPRIOS**

IVRP =	$\frac{\text{Patrimônio Líquido}}{\text{Patrimônio Líquido Anterior}}$	IVRP =	$\frac{1.873.695,95}{1.253.936,79}$	IVRP :	1,48706
--------	--	--------	-------------------------------------	--------	---------

ÍNDICE DE PARTICIPAÇÃO DO E.L.P.

IPELP =	$\frac{\text{Patrimônio Líquido}}{\text{Passivo não Circulante}}$	PELF =	$\frac{1.873.695,95}{202.137,28}$	IPELP :	9,26942
---------	---	--------	-----------------------------------	---------	---------

ÍNDICE DE PARTICIPAÇÃO DO EXIGÍVEL TOTAL

IPET =	$\frac{\text{Patrimônio Líquido}}{\text{Passivo Circulante}}$	IPET =	$\frac{1.873.695,95}{184.067,31}$	IPET :	10,17941
--------	---	--------	-----------------------------------	--------	----------

ÍNDICE DE PARTICIPAÇÃO DO PASSIVO

IPP =	$\frac{\text{Patrimônio Líquido}}{\text{Passivo}}$	IPP =	$\frac{1.873.695,95}{2.253.900,54}$	IPP :	0,82911
-------	--	-------	-------------------------------------	-------	---------

CONSMANG EMPREENDIMENTOS EIRELI

AVENIDA COMERCIAL SHALON, 002 - SHALON - CEP : 65840-000

S. RAIMUNDO MANGABEIRAS / MA

CNPJ: 09.489.502/0001-00 I.E.: 122770226

Local de Registro: JUCEMA

Data do Registro: 18/02/2008

Nº do Registro: 21600046416

Período Movimento: JANEIRO/2020 a DEZEMBRO/2020

FOLHA : 0008

ÍNDICE DE CAPITAL DE GIRO**CAPITALIZAÇÃO**

$$C = \frac{\text{Patrimônio Líquido} \times 100}{\text{Ativo}} \quad C = \frac{187.369.595,00}{2.259.900,54} \quad C : 82,91055$$

IMOBILIZAÇÃO DO CAPITAL PRÓPRIO

$$IC = \frac{\text{Ativo Imobilizado} \times 100}{\text{Patrimônio Líquido}} \quad IC = \frac{138.781.126,00}{1.873.695,95} \quad IC : 74,06811$$

LÍQUIDEZ DOS RECURSOS PRÓPRIOS

$$LRP = \frac{\text{Capital de Giro}}{\text{Patrimônio Líquido}} \quad LRP = \frac{751.770,53}{1.873.695,95} \quad LRP : 0,40122$$

CONSMANG EMPREENDIMENTOS EIRELI

AVENIDA COMERCIAL SHALON, 002 - SHALON - CEP 65840-000

S. RAIMUNDO MANGABEIRAS / MA

CNPJ: 09.489.502/0001-00

I.E.: 122770226

Local de Registro: JUCEMA

Data do Registro: 18/02/2008

Nº do Registro: 21600046416

Período Movimento: JANEIRO/2020 a DEZEMBRO/2020

FOLHA : 0009

ÍNDICE DE ENDIVIDAMENTO**ÍNDICE DE ENDIVIDAMENTO GERAL**

$$\text{IEG} = \frac{\text{Passivo Circulante} + \text{Passivo não Circulante}}{\text{Ativo}} \quad \text{IEG} = \frac{386.204,59}{2.259.900,54} \quad \text{IEG : } 0,17089$$

ÍNDICE DE ENDIVIDAMENTO CORRENTE

$$\text{IEC} = \frac{\text{Passivo Circulante}}{\text{Ativo}} \quad \text{IEC} = \frac{194.067,31}{2.259.900,54} \quad \text{IEC : } 0,08145$$

ÍNDICE DE CAPITAL DE TERCEIROS

$$\text{ICT} = \frac{\text{Passivo Circulante} + \text{Passivo não Circulante}}{\text{Patrimônio Líquido}} \quad \text{ICT} = \frac{386.204,59}{1.873.695,95} \quad \text{ICT : } 0,20612$$

CONSMANG EMPREENDIMENTOS EIRELI

AVENIDA COMERCIAL SHALON, 002 - SHALON - CEP : 65840-000

S. RAIMUNDO MANGABEIRAS / MA

CNPJ: 09.489.502/0001-00

I.E.: 122770226

Local de Registro: JUCEMA

Data do Registro: 18/02/2008

Nº do Registro: 21600046416

Período Movimento: JANEIRO/2020 a DEZEMBRO/2020

FOLHA: 0010

ÍNDICE DE RENTABILIDADE**ÍNDICE DE GIRO DO ATIVO**

IGA =	$\frac{\text{Receitas}}{\text{Ativo}}$	IGA =	$\frac{742.813,48}{2.259.900,54}$	IGA :	0,32869
-------	--	-------	-----------------------------------	-------	---------

MARGEM OPERACIONAL

MO =	$\frac{\text{Lucro/Prejuízo Operacional}}{\text{Receitas}}$	MO =	$\frac{0,00}{742.813,48}$	MO :	0,00000
------	---	------	---------------------------	------	---------

RENTABILIDADE DO ATIVO

RA =	$\frac{\text{Lucro/Prejuízo do Exercício}}{\text{Ativo}}$	RA =	$\frac{573.695,95}{2.259.900,54}$	RA :	0,25386
------	---	------	-----------------------------------	------	---------

RENTABILIDADE DO PATRIMÔNIO LÍQUIDO

RPL =	$\frac{\text{Lucro/Prejuízo do Exercício} \times 100}{\text{Patrimônio Líquido}}$	RPL =	$\frac{57.369.595,00}{1.873.695,95}$	RPL :	30,61841
-------	---	-------	--------------------------------------	-------	----------

ÍNDICE RECEITAS SOBRE DESPESAS

IRD =	$\frac{\text{Receitas}}{\text{Despesas}}$	IRD =	$\frac{742.813,48}{615.229,82}$	IRD :	1,20738
-------	---	-------	---------------------------------	-------	---------

CONSMANG EMPREENDIMENTOS EIRELI

AVENIDA COMERCIAL SHALON, 002 - SHALON - CEP : 65840-000

S. RAIMUNDO MANGABEIRAS / MA

CNPJ: 09.489.502/0001-00

I.E.: 122770226

Local de Registro: JUCEMA

Data do Registro: 18/02/2008

Nº do Registro: 21600046416

Período Movimento: JANEIRO/2020 a DEZEMBRO/2020

FOLHA : 0011

ÍNDICE DE INDEPENDÊNCIA FINANCEIRA**ÍNDICE DE INDEPENDÊNCIA FINANCEIRA**

$$\text{IIF} = \frac{\text{Patrimônio Líquido}}{\text{Ativo}} = \frac{1.873.695,95}{2.259.900,54} \quad \text{IIF : } 0,82911$$

ÍNDICE DE SOLVÊNCIA GERAL**ÍNDICE DE SOLVÊNCIA GERAL**

$$\text{ISG} = \frac{\text{Ativo}}{\text{Passivo Circulante} + \text{Passivo não Circulante}} = \frac{2.259.900,54}{386.204,59} \quad \text{ISG : } 5,85156$$

ÍNDICE DE GRAU DE IMOBILIZAÇÃO**ÍNDICE DE GRAU DE IMOBILIZAÇÃO**

$$\text{IGI} = \frac{\text{Ativo Imobilizado}}{\text{Patrimônio Líquido}} = \frac{1.387.811,26}{1.873.695,95} \quad \text{IGI : } 0,74068$$

NATALICE BARROS DE OLIVEIRA LIMA
CONTABILISTA
C.P.F.: 899.726.433-87 RG : 000255831943
C.R.C. : 009980

LEONARDO DE SOUSA SANTOS
ADMINISTRADOR
C.P.F.: 002.301.093-22
R.G. :



ASSINATURA ELETRÔNICA

Certificamos que o ato da empresa CONSMANG EMPREENDIMENTOS EIRELI consta assinado digitalmente por:

IDENTIFICAÇÃO DO(S) ASSINANTE(S)	
CPF	Nome
00230109322	LEONARDO DE SOUSA SANTOS
89972643387	NATALICE BARROS DE OLIVEIRA LIMA

CERTIFICO O REGISTRO EM 14/05/2021 08:53 SOB Nº 20210605375.
PROTOCOLO: 210605375 DE 14/05/2021.
CÓDIGO DE VERIFICAÇÃO: 12103383717. CNPJ DA SEDE: 09489502000100.
NIRE: 21600046416. COM EFEITOS DO REGISTRO EM: 14/05/2021.
CONSMANG EMPREENDIMENTOS EIRELI

JUCEMA

LÍLIAN THERESA RODRIGUES MENDONÇA
SECRETÁRIA-GERAL
www.empresafacil.ma.gov.br

A validade deste documento, se impresso, fica sujeita à comprovação de sua autenticidade nos respectivos portais, informando seus respectivos códigos de verificação.

BALANÇO PATRIMONIAL**CONSMANG - CONSTRUÇÕES, SERVIÇOS & LOCAÇÕES EIRELI - EPP****0043**

AVENIDA COMERCIAL SHALOM, 002 - SÉCULO XVIII - 65051-000

S. RAIMUNDO MANGABEIRAS / MA

CNPJ : 09.489.502/000100

Inscrição Estadual : 122770226

Local de Registro : JUCEMA

Data de Registro : 26/07/2019

Número de Registro: 216.0004641-6

Período de Movimento : JANEIRO 2019 a DEZEMBRO 2019

Folha: 1

ATIVO

CIRCULANTE	393.839,67 D
DISPONIVEL	162.851,32 D
CADLA	162.742,06 D
BANCOS CONTA MOVIMENTO	109,26 D
CRÉDITOS	132.617,52 D
CLIENTES	43.304,45 D
CONTAS A RECEBER	89.313,07 D
ESTOQUES	98.370,83 D
ESTOQUES DE MERCADORIAS	98.370,83 D
ATIVO NÃO CIRCULANTE	1.234.508,13 D
NÃO CIRCULANTE	120.318,75 D
CONTAS A RECEBER	120.318,75 D
INVESTIMENTOS	60.427,60 D

BALANÇO PATRIMONIAL**CONSMANG - CONSTRUÇÕES, SERVIÇOS E LOCAÇÕES EIRELI - EPP****0043**

AVENIDA COMERCIAL SHALOM, 002 - SHALOM - CEP: 65840-000

S. RAIMUNDO MANGABEIRAS/MA

CNPJ : 09.489.502/0001-00

Inscrição Estadual : 122770226

Local de Registro : JUCEMA

Data de Registro : 26/07/2019

Número de Registro: 216.0004641-6

Período de Movimento: JANEIRO/2019 a DEZEMBRO/2019

Folha: 3

OBRIGAÇÕES TRIBUTARIAS	14.221,63 C
IMPOSTOS A RECOLHER	14.221,63 C
OUTRAS OBRIGAÇÕES	1.400,00 C
CONTAS A PAGAR	1.400,00 C
PASSIVO NA CIRCULANTE	282.014,18 C
EXIGÍVEL A LONGO PRAZO	282.014,18 C
EMPRESTIMOS E FINANCIAMENTOS	282.014,18 C
PATRIMÔNIO LÍQUIDO	1.259.996,79 C
CAPITAL SOCIAL	650.000,00 C
CAPITAL SOCIAL RESERVA	650.000,00 C
LUCRO DO PERÍODO OU PREJUÍZO DO EXERCÍCIO	609.996,79 C
LUCRO DO EXERCÍCIO	609.996,79 C
TOTAL DO PASSIVO =====>	1.628.347,80 C

Reconhecemos a existência e a veracidade do **BALANÇO PATRIMONIAL**, totalizando tanto no Ativo como na soma do Passivo com o Patrimônio Líquido, a importância de:

R\$ 1.628.347,80 (Um Milhão e Seiscentos e Quarenta e Sete Reais e Oitenta Centavos)

S. RAIMUNDO MANGABEIRAS/MA, 31 de DEZEMBRO de 2019

NATALICE BARROS DE OLIVEIRA/MA

CONTABILISTA

C.P.F.: 899.726.433-87 / RG: 0002559331943

C.R.C.: MA-009980

LEONARDO DE SOUSA SANTOS

ADMINISTRADOR

C.P.F.: 002.301.093-22

R.G.: 205766220029

DEMONSTRAÇÃO DO RESULTADO DO EXERCÍCIO EM 31/12/2019**CONSMANG - CONSTRUÇÕES, SERVIÇOS E LOCAÇÕES EIRELI - EPP****0043**

AVENIDA COMERCIAL SPALON, 002 - SPALON - CEP: 65840-000

S. RAIMUNDO MANGABEIRAS - MA

CNPJ / CEI: 09.489.502/0001-10

Inscrição Estadual: 122770226

Local de Registro: JUIZIMA

Data do Registro: 26/07/2019

Nº do Registro: 216.0004641-6

Período Movimental: JANEIRO/2019 a DEZEMBRO/2019

FOLHA: 1**Receita Bruta de vendas e/ou serviços**

RECEITAS DE VENDAS 6.970,62

RECEITAS DE PRESTACAO DE SERVIÇOS 4.726.179,06

(=) Receita Líquida de vendas e/ou Serviços 4.733.149,68**(-) Custos de bens e/ou serviços vendidos**

CUSTOS DE BENS E/OU SERVIÇOS 859.343,63

(=) Lucro Bruto 3.873.806,05**(-) Despesas Operacionais**

DESPESAS COMERCIAIS (MATERIAL, ALUGUÉ) 291.544,80

DESPESAS ADMINISTRATIVAS 260.402,31

DESPESAS TRIBUTARIAS 19.450,30

DESPESAS GERAIS 3.137.612,03

DESPESAS FINANCEIRAS 100.445,90

(=) Lucro Operacional antes do Resultado Financeiro 64.350,71**(=) LUCRO LÍQUIDO DO EXERCÍCIO 64.350,71**

S. RAIMUNDO MANGABEIRAS / MA, 31 de Dezembro de 2019

NATALICE BARROS DE OLIVEIRA LIMA

CONTABILISTA

C.P.F.: 899.720.400-07 / E-MAIL: natalice@contabil.com.br

C.R.C.: MA-009980

LEONARDO DE SOUSA SANTOS

ADMINISTRADOR

C.P.F.: 002.301.093-22

R.G.: 205766220029



ASSINATURA ELETRÔNICA

Certificamos que o ato da empresa CONSMANG - CONSTRUÇÕES, SERVIÇOS & LOCAÇÕES EIRELI - EPP consta assinado digitalmente por:

IDENTIFICAÇÃO DO(S) ASSINANTE(S)	
CPF	Nome
00230109322	LEONARDO DE SOUSA SANTOS
89972643387	NATALICE BARROS DE OLIVEIRA LIMA

CERTIFICO O REGISTRO EM 31/01/2020 14:19 SOB Nº 20200085719.
PROTOCOLO: 200085719 DE 31/01/2020. CÓDIGO DE VERIFICAÇÃO:
12000463078. NIRE: 21600046416.
CONSMANG - CONSTRUÇÕES, SERVIÇOS & LOCAÇÕES EIRELI - EPP

JUCEMA

Lilian Theresa Rodrigues Mendonça
SECRETÁRIA-GERAL
SAO LUIS, 31/01/2020
www.empresafacil.ma.gov.br

CONSMANG - CONSTRUÇÕES E SERVIÇOS E LOCAÇÕES EIRELI-EPP

CNPJ: 09.343.512/0001-00 NIRE: 21600046416
Av. Comercial Sinalon 02 - Bairro Sinalon - São Rdo das Mangabeiras-MA, CEP: 65.840-000

BALANÇO PATRIMONIAL 31/12/2018					
ATIVO			PASSIVO E PATRIMONIO LIQUIDO		
Ativo Circulante			Passivo Circulante		
Caixa	R\$	80.044,05	Fornecedores	R\$	445.051,03
Conta Movimento	R\$	163.405,75	Empréstimos e Financiamentos	R\$	229.078,20
Contas a Receber	R\$	43.304,45	Obrigações Fiscais	R\$	104.732,61
Estoques	R\$	98.370,83	Obrigações Trabalhista e Social	R\$	69.084,19
Outros Creditos	R\$	170.318,75	Contas a Pagar	R\$	220.748,92
T.AT.CIRCULANTE	R\$	505.443,83	T.PASSIVO CIRCULANTE	R\$	1.068.694,95
NÃO CIRCULANTE			NÃO CIRCULANTE		
Contas a Receber	R\$	80.313,07	Financiamentos	R\$	331.575,73
Investimentos	R\$	60.227,00	PATRIMONIO LIQUIDO		
Imobilizado	R\$	1.114.062,80	Capital Social	R\$	650.000,00
Intangivel	R\$	165.591,02	Reservas de Capital	R\$	-
(-) Depreciação e Amort	R\$	7.679,74	Reservas de Lucros	R\$	-
T.AT.NÃO CIRCULANTE	R\$	1.440.473,43	Lucros Acumulados	R\$	545.646,08
			(-) Prejuizos Acumulados	R\$	-
TOTAL	R\$	1.945.916,76	TOTAL	R\$	1.945.916,76

Natalice Barros de Oliveira Lima
Rec. em Contabilidade
CNPJ: 09.343.512/0001-00

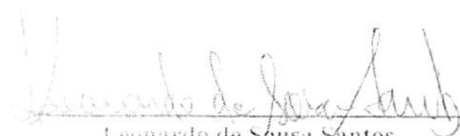
Leonardo de Sousa Santos
Socio Administrador

JUCEMA

CERTIFICO O REGISTRO EM 26/07/2019 14:31 SOB Nº 20190881020.
PROTOCOLO: 190881020 DE 26/07/2019. CÓDIGO DE VERIFICAÇÃO:
11903405176. NIRE: 21600046416.
CONSMANG - CONSTRUÇÕES, SERVIÇOS E LOCAÇÕES EIRELI - EPP

Lilian Theresia Rodrigues Mendonça
SECRETÁRIA-GERAL
SÃO LUÍS, 26/07/2019
www.empresafacil.ma.gov.br

A validade deste documento, se impresso, fica sujeita à comprovação da sua autenticidade nos respectivos portais.
Informando seus respectivos códigos de verificação

CONSMANG - CONSTRUÇÕES E SERVIÇOS E LOCAÇÕES EIRELI-EPP

CNPJ: 09.489.302/0001-00 NIRE: 21600046416

Av. Comercial "Santos Dumont", 62 - Centro - São Luís - MA, CEP: 65.840-000

DEMONSTRAÇÃO DO RESULTADO 31/12/2018

(=) VENDAS DE PRODUTOS, MERCADORIAS E SERVIÇOS	RS	1.838.329,56
Vendas de produtos, Mercadorias e Serviços	RS	1.767.943,10
(-) Deduções de Tributos, Abastecimentos e Devoluções	RS	70.386,46
(=) RECEITA	RS	1.767.943,10
(-) Custo dos Serviços	RS	828.830,86
Custos dos Produtos, Mercadorias e Serviços	RS	828.830,86
(=) Lucros Bruto	RS	939.112,24
(-) Despesas Operacionais	RS	358.640,16
Despesas Administrativas	RS	197.256,15
Despesas com Serviços	RS	84.884,65
Outras Despesas	RS	76.499,36
Resultado Operacional	RS	580.472,08
(+) Resultado Financeiro	RS	15.402,82
Receitas Financeiras	RS	15.165,14
(-) Despesas Financeiras	RS	237,68
(+-) Outras Receitas e Despesas Operacionais	RS	4.699,01
(+) Receitas Diversas	RS	2.847,89
(-) Despesas Diversas	RS	1.851,12
(=) RESULTADO ANTES DAS DESPESAS COM SOBRE LUCROS	RS	14.724,17
(-) Despesas com Sobre Lucros	RS	339,84
(-) Despesas Diversas	RS	14.384,33
Resultado Líquido do Exercício	RS	545.646,08

Natalice Barros de Oliveira Lima

Diretora Gerente

CPF: 045.198.016-06

Leonardo de Sousa Santos

Sócio Administrador

CERTIFICO O REGISTRO EM 26/07/2019 14:31 SOB Nº 20190881020.

PROTOCOLO: 190381020 DE 26/07/2019. CÓDIGO DE VERIFICAÇÃO:

1903809376 NIRE: 21600046416.

CONSMANG - CONSTRUÇÕES, SERVIÇOS E LOCAÇÕES EIRELI - EPP

JUCEMA

Lilian Theresa Rodrigues Mendonça

SECRETÁRIA-GERAL

SAO LUIS, 26/07/2019

www.empresafacil.ma.gov.br

CONSMANG - CONSTRUÇÕES E SERVIÇOS E LOCAÇÕES EIRELI-EPP

CNPJ: 09.489.202/0001-00 - Nire: 21600046416

Av. Comercial Snelton 02 - Bairro Snelton - São Rão das Mangabeiras-MA, CEP: 65.840-000

ANALISE FINANCEIRA DO BALANÇO 31/12/2018

LIQUIDEZ GERAL	R\$	505.443,33	R\$	1.016.522,72	R\$	1.521.966,05
	R\$	1.068.694,95	R\$	331.575,73	R\$	1.400.270,68
	RESULTADO				R\$	1,09

SOLVENCIA GERAL	R\$	1.945.916,76	R\$	1.945.916,76
	R\$	1.068.694,95	R\$	331.575,73
	RESULTADO		R\$	1,39

LIQUIDEZ CORRENTE	R\$	505.443,33	R\$	2,11
	R\$	1.068.694,95		

Natalice Barros de Oliveira Lima
Frm. em Contabilidade
CNPJ: 09.489.202/0001-00

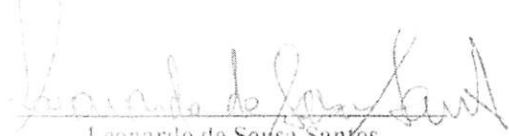
Leonardo de Sousa Santos
Socio Administrador

JUCEMA

CERTIFICO O REGISTRO EM 26/07/2019 14:31 SOB Nº 20190881020.
PROTOCOLO: 190881020 DE 26/07/2019. CÓDIGO DE VERIFICAÇÃO:
11903409376. NIRE: 21600046416.
CONSMANG - CONSTRUÇÕES, SERVIÇOS & LOCAÇÕES EIRELI - EPP

Lilian Theresia Rodrigues Mendonça
SECRETÁRIA-GERAL
SÃO LUÍS, 26/07/2019
www.empresafacil.ma.gov.br

CONSMANG - CONSTRUÇÕES, SERVIÇOS E LOCAÇÕES EIRELI - EPP

CNPJ: 20.803.020/0001-09 - NIRE: 21600046416
AV Comercial Station, 12 - Bairro: Station - São Sebastião das Viangaberas (MA), CEP: 65.840-000

DEMONSTRAÇÃO DO RESULTADO 31/12/2017

(=) VENDAS DE PRODUTOS, MERCADORIAS E SERVIÇOS	RS	1.031.320,94
Vendas de produtos, Mercadorias e Serviços	RS	991.833,44
(-) Deduções de Clientes, Abatimentos e Descontos	RS	39.487,50
(=) RECEITA	RS	991.833,44
(-) Custo dos Serviços	RS	464.982,25
Custos dos Produtos, Mercadorias e Serviços	RS	464.982,25
(=) Lucros Brutos	RS	526.851,19
(-) Despesas Operacionais	RS	117.049,19
Despesas Administrativas	RS	54.561,66
Despesas com Materiais	RS	30.790,83
Outras Despesas	RS	31.696,70
Resultado Operacional	RS	409.802,00
(+-) Resultado Financeiro	RS	3.031,04
Receitas Financeiras	RS	2.897,70
(-) Despesas Financeiras	RS	133,34
(+-) Outras Receitas e Despesas Operacionais	RS	2.636,20
(+) Receitas Diversas	RS	1.597,70
(-) Despesas Diversas	RS	1.038,50
(=) RESULT. ANTES DAS DESPESAS IMB. SOBRE LUCROS	RS	8.260,40
(-) Despesa com Contribuição ao Rápido	RS	190,65
(-) Despesas Diversas	RS	8.069,75
Resultado Líquido do Exercício	RS	395.874,36

Natália Barros de Oliveira Lima
Diretora Administrativa
CPF: 034.000.000

Leonardo de Sousa Santos
Sócio Administrador

DECLARO O REGISTRO EM 10/05/2018 10:31 SOB Nº 20180372890.
DECLARO O REGISTRO DE 10/05/2018. CÓDIGO DE VERIFICAÇÃO:
21600046416 NIRE 21600046416.
EMPRESA: CONSTRUÇÕES, SERVIÇOS E LOCAÇÕES EIRELI - EPP

JUCEMA

Lilian Theresia Rodrigues Mendonça
SECRETARIA-GERAL
SAS LUIS 10/05/2018
www.empresafacil.ma.gov.br

A validade desse documento, se impresso, é limitada à comprovação de sua autenticidade nos respectivos portais. Informações sobre procedimentos de verificação

www.receita.fazenda.gov.br

05/05/2018 10:31

SECRETARIA DE REVENUE

INSTITUTO DE REVENUE

CONSUMO - CONTRIBUIÇÃO DE SERVIÇOS E LOCAÇÕES EIRELI - EPP

PROCONTO - CONTRIBUIÇÃO DE SERVIÇOS E LOCAÇÕES EIRELI - EPP
CNPJ: 18.000.000/0001-00, DATA: 05/05/2018, HORA: 10:31, SOB Nº 20180372890.

JUCERMA

Conrado de Sousa Santos
Sócio Administrador

Valdireia de Fátima Lima
Sócia

LIQUIDAZ. GERAL	R\$	383.558,67	R\$	509.813,41	0,55
-----------------	-----	------------	-----	------------	------

SOLVENCIA GERAL	R\$	1.091.678,41	R\$	231.865,00	1,47
-----------------	-----	--------------	-----	------------	------

LIQUIDAZ. GERAL	R\$	570.279,23	R\$	231.865,00	1,15
-----------------	-----	------------	-----	------------	------

ANEXO 31/12/2017

CONSUMO - CONTRIBUIÇÃO DE SERVIÇOS E LOCAÇÕES EIRELI - EPP
CNPJ: 18.000.000/0001-00, DATA: 05/05/2018, HORA: 10:31, SOB Nº 20180372890.

Termo de Abertura

do Livro do Tipo DIÁRIO

Nº da Ordem: 2

O presente termo contém um Livro do tipo DIÁRIO, com páginas numeradas, do nº 01 ao nº 29, e servirá para a escrituração dos lançamentos próprios de empresa TONSMANO EMPREENDIMENTOS EIRELI, município São Raimundo das Mangabeiras, CNPJ nº 09.460.630/01-90, Número de Registro (NIRE) 21600046416.

Data do arquivamento dos atos constituintes: 15-02-2020

Data de encerramento do exercício social: 31-12-2020

São Raimundo das Mangabeiras, 01-01-2020

LEONARDO DE SOUSA SANTOS
TITULAR PESSOA FÍSICA, Administrador
CPF: 002.301.998-03

NATALICE BARROS DE OLIVEIRA LIMA
CONTADOR
CRC/MA 9980

0043

FOLHA: 2

[illegible]

APPENDIX B

CONSMANG ENTREPRENDIMENTOS LTDA

0043

AVENIDA COMERCIAL S/N - ALTO DE S. CARLOS - SÃO PAULO - SP - CEP 05303-000

S. RAIMUNDO MANGABEIRAS, MA

CNPJ / CEI . 09.489.020/00

Matrícula Estadual: 122770226

Local de Registro : JUCESMA

Registro : 12/02/2008

Nº do Registro : 21600046416

Periodo Movimento: 01/01/2017 a 31/12/2017

0002

FOLHA: 3

Data	Lançamento			Valor
	Debitos			
	Creditos			
	Saldo Inicial			
	Debitos			
	Creditos			
	Saldo Final			
	Debitos			
	Creditos			
	Saldo Inicial			
	Debitos			
	Creditos			
	Saldo Final			
	Debitos			
	Creditos			
	Saldo Inicial			
	Debitos			
	Creditos			
	Saldo Final			
	Debitos			
	Creditos			
	Saldo Inicial			
	Debitos			
	Creditos			
	Saldo Final			
	Debitos			
	Creditos			
	Saldo Inicial			
	Debitos			
	Creditos			
	Saldo Final			
	Debitos			
	Creditos			
	Saldo Inicial			
	Debitos			
	Creditos			
	Saldo Final			
	Debitos			
	Creditos			
	Saldo Inicial			
	Debitos			
	Creditos			
	Saldo Final			
	Debitos			
	Creditos			
	Saldo Inicial			
	Debitos			
	Creditos			
	Saldo Final			
	Debitos			
	Creditos			
	Saldo Inicial			
	Debitos			
	Creditos			
	Saldo Final			
	Debitos			
	Creditos			
	Saldo Inicial			
	Debitos			
	Creditos			
	Saldo Final			
	Debitos			
	Creditos			
	Saldo Inicial			
	Debitos			
	Creditos			
	Saldo Final			
	Debitos			
	Creditos			
	Saldo Inicial			
	Debitos			
	Creditos			
	Saldo Final			
	Debitos			
	Creditos			
	Saldo Inicial			
	Debitos			
	Creditos			
	Saldo Final			
	Debitos			
	Creditos			
	Saldo Inicial			
	Debitos			
	Creditos			
	Saldo Final			
	Debitos			
	Creditos			
	Saldo Inicial			
	Debitos			
	Creditos			
	Saldo Final			
	Debitos			
	Creditos			
	Saldo Inicial			
	Debitos			
	Creditos			
	Saldo Final			
	Debitos			
	Creditos			
	Saldo Inicial			
	Debitos			
	Creditos			
	Saldo Final			
	Debitos			
	Creditos			
	Saldo Inicial			
	Debitos			
	Creditos			
	Saldo Final			
	Debitos			
	Creditos			
	Saldo Inicial			
	Debitos			
	Creditos			
	Saldo Final			
	Debitos			
	Creditos			
	Saldo Inicial			
	Debitos			
	Creditos			
	Saldo Final			
	Debitos			
	Creditos			
	Saldo Inicial			
	Debitos			
	Creditos			
	Saldo Final			
	Debitos			
	Creditos			
	Saldo Inicial			
	Debitos			
	Creditos			
	Saldo Final			
	Debitos			
	Creditos			
	Saldo Inicial			
	Debitos			
	Creditos			
	Saldo Final			
	Debitos			
	Creditos			
	Saldo Inicial			
	Debitos			
	Creditos			
	Saldo Final			
	Debitos			
	Creditos			
	Saldo Inicial			
	Debitos			
	Creditos			
	Saldo Final			
	Debitos			
	Creditos			
	Saldo Inicial			
	Debitos			
	Creditos			
	Saldo Final			
	Debitos			
	Creditos			
	Saldo Inicial			
	Debitos			
	Creditos			
	Saldo Final			
	Debitos			
	Creditos			
	Saldo Inicial			
	Debitos			
	Creditos			
	Saldo Final			
	Debitos			
	Creditos			
	Saldo Inicial			
	Debitos			
	Creditos			
	Saldo Final			
	Debitos			
	Creditos			
	Saldo Inicial			
	Debitos			
	Creditos			
	Saldo Final			
	Debitos			
	Creditos			
	Saldo Inicial			
	Debitos			
	Creditos			
	Saldo Final			
	Debitos			
	Creditos			
	Saldo Inicial			
	Debitos			
	Creditos			
	Saldo Final			
	Debitos			
	Creditos			
	Saldo Inicial			
	Debitos			
	Creditos			
	Saldo Final			
	Debitos			
	Creditos			
	Saldo Inicial			
	Debitos			
	Creditos			
	Saldo Final			
	Debitos			
	Creditos			
	Saldo Inicial			
	Debitos			
	Creditos			
	Saldo Final			
	Debitos			
	Creditos			
	Saldo Inicial			
	Debitos			
	Creditos			
	Saldo Final			
	Debitos			
	Creditos			
	Saldo Inicial			
	Debitos			
	Creditos			
	Saldo Final			
	Debitos			
	Creditos			
	Saldo Inicial			
	Debitos			
	Creditos			
	Saldo Final			
	Debitos			
	Creditos			
	Saldo Inicial			
	Debitos			
	Creditos			
	Saldo Final			
	Debitos			
	Creditos			
	Saldo Inicial			
	Debitos			
	Creditos			
	Saldo Final			
	Debitos			
	Creditos			
	Saldo Inicial			
	Debitos			
	Creditos			
	Saldo Final			
	Debitos			
	Creditos			
	Saldo Inicial			
	Debitos			
	Creditos			
	Saldo Final			
	Debitos			
	Creditos			
	Saldo Inicial			
	Debitos			
	Creditos			
	Saldo Final			
	Debitos			
	Creditos			
	Saldo Inicial			
	Debitos			
	Creditos			
	Saldo Final			
	Debitos			
	Creditos			
	Saldo Inicial			
	Debitos			
	Creditos			
	Saldo Final			
	Debitos			
	Creditos			
	Saldo Inicial			
	Debitos			
	Creditos			
	Saldo Final			
	Debitos			
	Creditos			
	Saldo Inicial			
	Debitos			
	Creditos			
	Saldo Final			
	Debitos			
	Creditos			
	Saldo Inicial			
	Debitos			
	Creditos			
	Saldo Final			
	Debitos			
	Creditos			
	Saldo Inicial			
	Debitos			
	Creditos			
	Saldo Final			
	Debitos			
	Creditos			
	Saldo Inicial			
	Debitos			
	Creditos			
	Saldo Final			
	Debitos			
	Creditos			
	Saldo Inicial			
	Debitos			
	Creditos			
	Saldo Final			
	Debitos			
	Creditos			
	Saldo Inicial			
	Debitos			
	Creditos			
	Saldo Final			
	Debitos			
	Creditos			
	Saldo Inicial			
	Debitos			
	Creditos			
	Saldo Final			
	Debitos			
	Creditos			
	Saldo Inicial			
	Debitos			
	Creditos			
	Saldo Final			
	Debitos			
	Creditos			
	Saldo Inicial			
	Debitos			
	Creditos			
	Saldo Final			
	Debitos			
	Creditos			
	Saldo Inicial			
	Debitos			
	Creditos			
	Saldo Final			
	Debitos			
	Creditos			
	Saldo Inicial			
	Debitos			
	Creditos			
	Saldo Final			
	Debitos			
	Creditos			
	Saldo Inicial			
	Debitos			
	Creditos			
	Saldo Final			
	Debitos			
	Creditos			
	Saldo Inicial			
	Debitos			
	Creditos			
	Saldo Final			
	Debitos			
	Creditos			
	Saldo Inicial			
	Debitos			
	Creditos			
	Saldo Final			
	Debitos			
	Creditos			
	Saldo Inicial			
	Debitos			
	Creditos			
	Saldo Final			
	Debitos			
	Creditos			
	Saldo Inicial			
	Debitos			
	Creditos			
	Saldo Final			
	Debitos			
	Creditos			
	Saldo Inicial			
	Debitos			
	Creditos			
	Saldo Final			
	Debitos			
	Creditos			
	Saldo Inicial			
	Debitos			
	Creditos			
	Saldo Final			
	Debitos			
	Creditos			
	Saldo Inicial			
	Debitos			
	Creditos			
	Saldo Final			
	Debitos			
	Creditos			
	Saldo Inicial			
	Debitos			
	Creditos			
	Saldo Final			
	Debitos			
	Creditos			
	Saldo Inicial			
	Debitos			
	Creditos			
	Saldo Final			
	Debitos			
	Creditos			
	Saldo Inicial			
	Debitos			
	Creditos			
	Saldo Final			
	Debitos			
	Creditos			
	Saldo Inicial			
	Debitos			
	Creditos			
	Saldo Final			
	Debitos			
	Creditos			
	Saldo Inicial			
	Debitos			
	Creditos			
	Saldo Final			
	Debitos			
	Creditos			
	Saldo Inicial			
	Debitos			
	Creditos			
	Saldo Final			
	Debitos			
	Creditos			
	Saldo Inicial			
	Debitos			
	Creditos			
	Saldo Final			
	Debitos			
	Creditos			
	Saldo Inicial			
	Debitos			
	Creditos			
	Saldo Final			
	Debitos			
	Creditos			
	Saldo Inicial			
	Debitos			
	Creditos			
	Saldo Final			

J.T. Transporte e Logística	Debitos:	1.999.288,96	Créditos:	1.999.288,96
-----------------------------	----------	--------------	-----------	--------------

ANEXO D. A. F. R. I. O

CONSMANG EMPRISE HOLDINGS LTD.

0043

AVENIDA COMERCIAL S/A - ALCL 32-014-001 - CUF 50849-0-0

S. RAIMUNDO MANGABEIRAS MA

CNPJ / CEI : 09.480.822/0001-01

ins. João Estadual: 122770226

Local de Registro: 2502 7/8

Car. do Registro : 18/02/2008 Nº do Registro : 21600046416

Período Movimento 11/01/2012 a 11/02/2012

: 0002

FOLHA: 7

[illegible]

0043

FOLHA: 8

[illegible]

LEAD DIÁRIO

CONSMANG EMPREENDIMENTOS LTDA

0043

AVENIDA COMERCIAL S/A - C.A. - RUA JOSE DE SAUSSE, 900-910

S. RAIMUNDO MANDUEIRA, MA

CNPJ / CEI : 09.480.302/0001-00

Inscrição Estadual: 122770226

Local de Registro: 2002-1A

Encontro Registro : 18/02/2008 Nº do Registro : 21600046416

Período Movimentos: 01/01/2011 - 31/12/2011

ISSN : 0002

FOLHA: 9

[illegible]

LIVRO DIÁRIO

CONSMANG EMPREENDIMENTOS S.A.

0043

AVENIDA COMERCIAL S/Nº - FLORESTA - FORTALEZA - CEARÁ - 60840-000

S. RAIMUNDO MANTOVANI RAFAELIA

CNPJ / CEI : 09.489.602/0001

Inscrição Estadual: 122770226

Local de Registro : RJ/00000000

Data de Registro : 18/02/2008 Nº do Registro : 21600046416

Período Movimento : 01/01/2020 a 31/05/2020

LIVRO : 0002

FOLHA: 10

Data	Lançamento	Contas Crédito	Valor
		Despesa com Transporte - 621.001	2.335.156,21
		Créditos :	2.335.156,21
05/05	52.0000	Despesa com Transporte - 621.001	32.226,00
05/05	53.0000	Despesa com Transporte - 621.001	18.150,00
05/05	21.0000	Despesa com Transporte - 621.001	18.092,66
		Total Débitos	68.468,66
		Total Créditos	68.468,66
07/05	1.506,79	Despesa com Transporte - 621.001	1.506,79
		Total Débitos	1.506,79
		Total Créditos	1.506,79
20/05	742,33	Despesa com Transporte - 621.001	742,33
		Total Débitos	742,33
		Total Créditos	742,33
29/05	12.400,00	Despesa com Transporte - 621.001	12.400,00
		Total Débitos	12.400,00
		Total Créditos	12.400,00
30/05	1.897,27	Despesa com Transporte - 621.001	1.897,27
		Total Débitos	1.897,27
		Total Créditos	1.897,27
31/05	1.059,80	Despesa com Transporte - 621.001	1.059,80
31/05	1.124,44	Despesa com Transporte - 621.001	1.124,44
31/05	213,93	Despesa com Transporte - 621.001	213,93
31/05	14.055,51	Despesa com Transporte - 621.001	14.055,51
31/05	2.513,06	Despesa com Transporte - 621.001	2.513,06
		Total Débitos	18.966,74
		Total Créditos	18.966,74
		Créditos :	2.439.138,00

DIÁRIO DIÁRIO

CONSMANG EMPRESAS INDUSTRIAIS LTDA

0043

AVENIDA COMERCIAL S/N - JARDIM INDUSTRIAL - JARDIM INDUSTRIAL

S. RAIMUNDO MANDRETTA - ME

CNPJ / CEI: 09.429.021/00-00

Inscrição Estadual: 122770226

Local de Registro: JARDIM INDUSTRIAL

Data do Registro: 18/02/2008

Nº do Registro: 21600046416

Período Movimento: 01/01/2008 a 31/12/2008

LIVRO: 10002

FOLHA: 11

Data	Lançamento	Debitos	Créditos	Valor
	De Transferência para o Débito	2.439.138,00	Créditos :	2.439.138,00
	Total do Mês de Janeiro	2.439.138,00	Créditos :	2.439.138,00
	A Transferência para o Débito	2.439.138,00	Créditos :	2.439.138,00

LINK DIARIO

CONSMANG EUROPEAN - 1981 - 03/01

0043

AVENIDA COMERCIAL S/A - A. 1000 - 10000 - CEP 01000-000

S. RAIMUNDO MANGA, E. R. RAY, M. A.

CNPJ / CEE: 09.480.002/0

Local de Registro: _____ A

Período Movimento 11 6 1991

Id. Estadual: 122770226

Registro : 18/02/2008 Nº do Registro : 21600046416

0002

FOLHA: 14

[illegible]

		2.656.948,51	Créditos :	2.656.948,51
--	--	--------------	------------	--------------

LIVRO DIARIO**CONSMANG EMPREENDIMENTOS LTDA****0043**

AVENIDA COMERCIAL, 111 - JARDIM BELLA VISTA - CEP: 13.130-000

S. RAIMUNDO MANGUEIRA FILHO

CNPJ / CEI: 09.468.682/0001-00

Inscrição Estadual: 122770226

Local de Registro: Jundiaí/SP

Data do Registro: 18/02/2008 Nº do Registro: 21600046416

Período Movimento: 01/01/08 a 31/12/08

Livro: 00002

FOLHA: 15

Lançamentos - 1992					FOLHA: 13	
Data	Lançamento				Valor	
	Debitos					
	Credito					
	Saldo Contábil em aberto					
	De Transporte	Debitos :	2.656.948,51	Créditos :	2.656.948,51	
	De Transporte	Debitos :	2.656.948,51	Créditos :	2.656.948,51	

LIVRO DIÁRIO

CONSMANG EMPREENDIMENTOS EIRELI

0043

AVENIDA COMERCIAL SINALON, 902 - FHALCON CEP : 65240-000

S. RAIMUNDO MANGABEIRAS - MA

CNPJ / CEI : 09.489.502/0-01-00

Inscrição Estadual: 122770226

Local de Registro : JUCEMA

Data do Registro : 18/02/2008 Nº do Registro : 21600046416

Período Movimento: 01/01/2008 a 31/12/2008

LIVRO : 0002

FOLHA: 16

Data	Lançamento	Conta Débito Conta Crédito Histórico / Complemento	Valor
		De Transporte ***** Débitos :	2.656.948,51
		Créditos :	2.656.948,51
03/08	72.0000	1.1.1.1.1.0011 - ESTOQUE DE MATERIAS-PRIMAS 1.1.1.1.1.0001 - CAIXA MATRIZ 123 - Compra de mercadorias a vista, conforme NFE, 1, 612	7.562,00
03/08	73.0000	1.1.1.1.1.0011 - ESTOQUE DE MATERIAS-PRIMAS 1.1.1.1.1.0001 - CAIXA MATRIZ 235 - Compra de mercadorias a vista, conforme NFE, 1, 612	8.438,00
		Total Débitos	16.000,00
		Total Créditos	16.000,00
05/08	215.0000	1.1.1.1.1.0012 - PAGAMENTOS A PAGAR 1.1.1.1.1.0001 - CAIXA MATRIZ 014 - Pagamento de Salários ref. o mês: 07/2008	13.416,16
		Total Débitos	13.416,16
		Total Créditos	13.416,16
06/08	74.0000	1.1.1.1.1.0011 - ESTOQUE DE MATERIAS-PRIMAS 1.1.1.1.1.0001 - CAIXA MATRIZ 235 - Compra de mercadorias a vista, conforme NFE, 1, 2914	138,00
		Total Débitos	138,00
		Total Créditos	138,00
07/08	85.0000	1.1.1.1.1.0001 - CAIXA MATRIZ 01.1.1.1.1.0001 - SERVIÇOS PRESTADOS 041 - Pagamento estadual, conforme Espécie NF, Série A, Nº 328	18.150,00
07/08	87.0000	1.1.1.1.1.0001 - CAIXA MATRIZ 01.1.1.1.1.0001 - SERVIÇOS PRESTADOS 041 - Pagamento estadual, conforme Espécie NF, Série A, Nº 330	62.053,50
07/08	187.0000	2.01.02.02.0002 - FOLGAS E RECOLHER 1.1.1.1.1.0001 - CAIXA MATRIZ 073 - Pagamento da Fôlga ref. o mês: 07/2008	1.132,80
		Total Débitos	81.336,30
		Total Créditos	81.336,30
10/08	75.0000	1.1.1.1.1.0011 - ESTOQUE DE MATERIAS-PRIMAS 1.1.1.1.1.0001 - CAIXA MATRIZ 123 - Compra de mercadorias a vista, conforme NFE, 0, 17043	67,50
10/08	76.0000	1.1.1.1.1.0011 - ESTOQUE DE MATERIAS-PRIMAS 1.1.1.1.1.0001 - CAIXA MATRIZ 235 - Compra de mercadorias a vista, conforme NFE, 0, 17043	334,50
10/08	77.0000	1.1.1.1.1.0011 - ESTOQUE DE MATERIAS-PRIMAS 1.1.1.1.1.0001 - CAIXA MATRIZ 235 - Compra de mercadorias a vista, conforme NFE, 1, 10354	1.650,00
		Total Débitos	2.052,00
		Total Créditos	2.052,00
15/08	78.0000	1.1.1.1.1.0011 - ESTOQUE DE MATERIAS-PRIMAS 1.1.1.1.1.0001 - CAIXA MATRIZ 235 - Compra de mercadorias a vista, conforme NFE, 1, 11296	110,00
		Total Débitos	110,00
		Total Créditos	110,00
17/08	79.0000	1.1.1.1.1.0011 - ESTOQUE DE MATERIAS-PRIMAS 1.1.1.1.1.0001 - CAIXA MATRIZ 235 - Compra de mercadorias a vista, conforme NFE, 1, 1304	1.200,00
		Total Débitos	1.200,00
		Total Créditos	1.200,00
		De Transporte ***** Débitos :	2.771.200,97
		Créditos :	2.771.200,97

LA 31 214910

CONSMANG EMPREENDIMENTOS, S.A.

0043

AVENIDA COMERCIO S/A. CN. 72-111-111 CEP 0840-000

S. RAIMUNDO MANGALILAN, JR.

CNPJ / CEI : 09.489.502/0001-01

Inscrição Estadual: 122770226

Local de Registro

Data do Registro : 18/02/2008 N° do Registro : 21600046416

Período Movimiento: 10/01/2017 - 10/01/2017

0002

FOLHA: 19

[illegible]

LA 70 DIÁRIO

CONSMANG EMPREENDIMENTOS, INC.

0043

AVENIDA COMERCIAL S/A - ALTA 102 - JARDIM - CEP 05400-010

S. RAIMUNDO MANGABEIRAS MA

CNPJ / CEI : 09.489.502 / 0001-00

Inscrição Estadual: 122770226

Local de Registro: 30-21-A

Data do Registro : 18/02/2008 Nº do Registro : 21600046416

Período Movimental: 01/01/2010 a 31/12/2010.

LIB ID : 0002

FOLHA: 21

[illegible]

LIVRO DIÁRIO

CONSMANG EMPREHEITAMENTO LTDA

0043

AVENIDA COMERCIAL S/Nº - JARDIM BELLA VISTA - JACAREZINHO - SP

S. RAIMUNDO MANGABEIRAS FILHO

CNPJ / CEI : 09.489.592/0001-00

Inscrição Estadual: 122770226

Local de Registro: JACAREZINHO

Data do Registro : 13/02/2008 Nº do Registro : 21600046416

Período Movimentado: 01/01/2008 a 31/10/2008

FOLHA: 22

Data	Lançamento	Debitos	Créditos	Valor
		3.157.116,35	3.157.116,35	
29/10	1.214,50			1.214,50
29/10	1.256,55			1.256,55
		Total Débitos	2.471,05	
		Total Créditos	2.471,05	
31/10	1.010,55			1.010,55
31/10	1.233,42			1.233,42
31/10	194,48			194,48
31/10	15.480,34			15.480,34
31/10	4.982,22			4.982,22
		Total Débitos	22.906,01	
		Total Créditos	22.906,01	
		3.182.493,41	3.182.493,41	
		3.182.493,41	3.182.493,41	

LIVRO DIÁRIO

CONSMANG EMPREENDIMENTOS EIRELI

0043

AVENIDA COMERCIAL SINAL DE, 002 - SINAL DE - CEP: 65440-000

S. RAIMUNDO MANGABEIRAS - MA

CNPJ / CEI : 09.489.502/0001-00

Inscrição Estadual: 122770226

Local de Registro : JUCEMA

Data do Registro : 18/02/2008 Nº do Registro : 21600046416

Período Movimento : 01/01/2020 a 31/12/2020

LIVRO : 0002

FOLHA: 23

Data		Lançamento		Conta Débito	Conta Crédito	Histórico / Complemento		Valor	
		De Transpore =====		Débitos :		3.182.493,41		Créditos :	3.182.493,41
04/11	129.000,00	01/01/2020 - 0011 - ESTOQUE DE MATERIAS-PRIMAS		01/01/2020 - 0001 - TAXA MATRIZ		001 - Compra de Matéria Prima p/ Industrial		481,00	
								Total Débitos	481,00
								Total Créditos	481,00
05/11	153.000,00	01/01/2020 - 02 - 02 - 02 - 02 - 02		01/01/2020 - 0001 - TAXA MATRIZ		001 - Pagamento de Impostos mês 10/2020		1.238,42	
05/11	3.221,90	01/01/2020 - 0001 - TAXA MATRIZ		01/01/2020 - 0001 - TAXA MATRIZ		001 - Pagamento de Impostos mês 10/2020		14.664,27	
								Total Débitos	15.902,69
								Total Créditos	15.902,69
06/11	112.445,10	01/01/2020 - 0001 - TAXA MATRIZ		01/01/2020 - 0001 - TAXA MATRIZ		001 - Pagamento de Impostos mês 10/2020		115.445,10	
								Total Débitos	115.445,10
								Total Créditos	115.445,10
10/11	160.000,00	01/01/2020 - 0011 - ESTOQUE DE MATERIAS-PRIMAS		01/01/2020 - 0001 - TAXA MATRIZ		001 - Compra de Matéria Prima p/ Industrial		600,30	
								Total Débitos	600,30
								Total Créditos	600,30
20/11	169.816,07	01/01/2020 - 0001 - TAXA MATRIZ		01/01/2020 - 0001 - TAXA MATRIZ		001 - Pagamento de Impostos mês 10/2020		816,07	
								Total Débitos	816,07
								Total Créditos	816,07
30/11	168.876,08	01/01/2020 - 0001 - TAXA MATRIZ		01/01/2020 - 0001 - INSS A RETENÇÃO		001 - Retenção de INSS Retenção Paga mês 10/2020		876,08	
30/11	1.116,08	01/01/2020 - 0001 - TAXA MATRIZ		01/01/2020 - 0001 - TAXA MATRIZ		001 - Pagamento de Impostos mês 10/2020		1.116,08	
30/11	170.000,00	01/01/2020 - 0001 - TAXA MATRIZ		01/01/2020 - 0001 - TAXA MATRIZ		001 - Pagamento de Impostos mês 10/2020		194,48	
30/11	210.000,00	01/01/2020 - 0001 - TAXA MATRIZ		01/01/2020 - 0001 - SALARIOS E PAGOS		001 - Pagamento de Salários e Pagos mês 10/2020		13.951,00	
30/11	5.580,18	01/01/2020 - 0001 - TAXA MATRIZ		01/01/2020 - 0001 - TAXA MATRIZ		001 - Pagamento de Impostos mês 10/2020		5.580,18	
								Total Débitos	21.717,82
								Total Créditos	21.717,82
		Total do Livro =====		Débitos :		3.337.456,39		Créditos :	3.337.456,39

		De Transpore	Débitos :	3.337.456,39	Créditos :	3.337.456,39
--	--	--------------	-----------	--------------	------------	--------------

WFO DLRD

CONSMANG EMPRETEC - 08/03/2014

0043

AVENIDA COMERCIAL 5-A, C.A. 001-11, TEL. 011-2340-000

S. RAIMUNDO MANGAPERA

CNPJ / CEI : 09.405.502 / 0000

Inscrição Estadual: 122770226

Local de Registro : 00000000

Data do Registro : 18/02/2008 Nº do Registro : 21600046416

Periodo Movimento: 01/01/2011 - 31/03/2011

LIVRO : 0002

FOLHA: 27

Data	Lançamento	Valor
	Debitos : 6.386.902,52	Créditos : 6.386.902,52

Termo de Encerramento

Nome do Livro: DIÁRIO

Nº de Ordem: 2

O presente termo contém um Livro do tipo DIÁRIO, com páginas numeradas, do nº 01 ao nº 29, e serviu para escrituração no período de 01/01/2020 a 31/12/2020, da empresa CONSMANG EMPREENDIMENTOS EIRELI.

São Raimundo das Mangabeiras, 31/12/2020

LEONARDO DE SOUSA SANTOS
TITULAR PESSOA FÍSICA, Administrador
CPF 002.861.095-32

NATALICE BARROS DE OLIVEIRA LIMA
CONTADOR
CRC/MA 9980



MINISTÉRIO DA ECONOMIA

Secretaria Especial de Desburocratização, Gestão e Governo Digital

Secretaria de Governo Digital

Departamento Nacional de Registro Empresarial e Integração

Página 30 de 30

ASSINATURA ELETRÔNICA

Certificamos que o ato da empresa CONSMANG EMPREENDIMENTOS EIRELI consta assinado digitalmente por:

IDENTIFICAÇÃO DO(S) ASSINANTE(S)	
CPF	Nome
00230109322	LEONARDO DE SOUSA SANTOS
89972643387	NATALICE BARROS DE OLIVEIRA LIMA

CERTIFICO A AUTENTICAÇÃO EM 14/05/2021 09:37:45 SOB N°
20210606932.
PROTOCOLO: 210606932 DE 03/05/2021. NIRE: 21600046416.
CONSMANG EMPREENDIMENTOS EIRELI

JUCEMA

Florencio Brandes Neto
RESPONSÁVEL PELA AUTENTICAÇÃO
SÃO LUÍS, 14/05/2021

CONSMANG EMPREENDIMENTOS EIRELI
AV COMERCIAL SHALON,02 - SHALON
CEP: 65.840-000
SÃO RAIMUNDO DAS MANGABEIRAS/MA
CNPJ: 09.489.502/0001-00

1. Balanço Patrimonial;
2. Demonstração do Resultado;
3. Livro Diário;
4. Livro Caixa;
5. Notas explicativas

CONSMANG EMPREENDIMENTOS EIRELI
AV. COMERCIAL SHALON, 02 - SHALON
CEP: 65.840-000
SÃO RAIMUNDO DAS MANGABEIRAS/MA
CNPJ: 09.489.502/0001-00

**NOTAS EXPLICATIVAS DAS DEMONSTRAÇÕES
FINANCEIRAS
EM 31 DE DEZEMBRO DE 2020**

NOTA 1 - CONTEXTO OPERACIONAL

A empresa gira sob o nome empresarial, **CONSMANG EMPREENDIMENTOS EIRELI**, e tem sua sede e domicílio na Avenida Comercial Shalon, 02 - Shalon, São Raimundo das Mangabeiras/MA, CEP: 65.840-000 registrada na Junta Comercial do Estado do Maranhão - JUCEMA, sob o NIRE n.º 216.0004641-6, em 18 de fevereiro de 2008 e inscrita no CNPJ sob o n.º 09489502000100.

Constitui objeto social da **CONSMANG EMPREENDIMENTOS EIRELI** as atividades de 43.13-4/00 - Obras de terraplenagem 36.00-6/02 - Distribuição de água por caminhões (Caminhão Pipa e etc.) 38.11-4/00 - Coleta de resíduos não perigosos (Lixo Doméstico, Urbano ou Industrial por Meio de Lixeiras, Caçambas, Caminhões e etc.) 38.12-2/00 - Coleta de resíduos perigosos (Coleta de resíduos biológicos perigosos, coleta de resíduos radioativos, coleta de lixo hospitalares, coleta de pilhas e baterias usadas e etc.) 41.20-4/00 - Construção de edifícios 42.11-1-01 - Construção de Rodovias e Ferrovias 42.12-0/00 - Construção de obras de arte especiais (Construção e Recuperação de Pontes de Madeiras, Bueiros e etc.) 42.22-7-01 - Construção de redes de abastecimento de água, coleta de esgoto e construções correlatas, exceto obras de irrigação 42.13-8-00 - Obras de urbanização - ruas, praças e calçadas 42.21-9/03 - Manutenção de redes de distribuição de energia elétrica 42.92-8-01 - Montagem de estruturas metálicas 42.91-5-01 - Construção de instalações esportivas e recreativas 43.11-8-01 - Demolição de edifícios e outras estruturas 43.11-8-02 - Preparação de canteiro e limpeza de terreno 43.12-6-00 - Perfurações e sondagens 43.21-5-00 - Instalação e manutenção elétrica 43.22-3-01 - Instalações hidráulicas, sanitárias e de gás 43.30-4-02 - Instalação de portas, janelas, tetos, divisórias e armários embutidos de qualquer material 43.30-4-03 - Obras de acabamento em gesso e estuque 43.91-6-00 - Obras de fundações 43.99-1-01 - Administração de obras 43.99-1/05 - Perfuração e construção de poços de água (Reaprofundamento, Revestimento e Manutenção de Poços Artesianos) 43.99-1-03 - Obras de

Endereço: Avenida Comercial Shalon, 02 - Shalon, São Raimundo das Mangabeiras/MA, CEP: 65.840-000 - Telefone: (99) 3532-1620



alvenaria 47.42-3-00 - Comércio varejista de material elétrico 47.44-0/04 - Comércio varejista de cal, areia, pedra britada, tijolos e telhas 47.44-0/99 - Comércio varejista de materiais de construção em geral 49.21-3-01 - Transporte rodoviário coletivo de passageiros, com itinerário fixo, municipal 49.23-0-02 - Serviço de transporte de passageiros - locação de automóveis com motorista 49.24-8/00 - Transporte escolar (Ônibus, Micro-ônibus, e etc.) 49.29-9-01 - Transporte rodoviário coletivo de passageiros, sob regime de fretamento, municipal 68.21-8-01 - Corretagem na compra e venda e avaliação de imóveis 71.11-1-00 - Serviços de arquitetura 71.12-0-00 - Serviços de engenharia 77.11-0/00 - Locação de automóveis sem condutor (Caminhonete de Passeio) 77.19-5-99 - Locação de outros meios de transporte não especificados anteriormente, sem condutor (Ônibus, caminhões, trailers, reboques, tratores de pneus, retro-escavadeiras, pá mecânica, patrulha mecanizada) 77.31-4/00 - Aluguel de máquinas e equipamentos agrícolas sem condutor (Pá Carregadeira, Motoniveladora, Trator Esteira, Retroescavadeira e etc) 77.32-2/01 - Aluguel de máquinas e equipamentos para construção sem operador exceto andaimes 78.10-8-00 - Seleção e agenciamento de mão-de-obra 81.21-4-00 - Limpeza em prédios e em domicílios 81.30-3-00 - Atividades paisagísticas com início de atividade em 11 de agosto de 2008.

NOTA 2 – FORMALIDADE DA ESCRITURAÇÃO CONTÁBIL

As demonstrações contábeis foram elaboradas em conformidade com os Princípios Fundamentais de Contabilidade e demais práticas emanadas da legislação societária brasileira, dessa maneira, a CONSUMING EMPREENDIMENTOS EIRELI mantém um sistema de escrituração uniforme dos seus atos e fatos administrativos, por meio de processo eletrônico. Os registros contábeis possuem o número de identificação dos lançamentos, bem como o respectivo documento de origem, ou na sua falta, os elementos que comprovem e evidenciem fatos e a prática de atos administrativos.

NOTA 3 - PRINCIPAIS PRÁTICAS CONTÁBEIS ADOTADAS

- a) Caixa e Bancos: Conforme estabelece a Resolução do CFC No. 1.296/10 (NBC – TG 03) – Demonstração do Fluxo de Caixa e Resolução do CFC No. 1.376/11 (NBCTG 26) – Apresentação Demonstrações Contábeis, os valores contabilizados neste subgrupo representam moeda em caixa e em conta bancária, ou seja, todos possuem disponibilidade imediata ou até 90 (noventa) dias.

Descrição	R\$
Caixa	R\$ 279.490,69
Bancos	R\$ 98.468,96
Total Caixa	R\$ 377.959,65



- b) No grupo de Créditos, foram registrados a conta de Clientes e Contas a receber, conforme demonstrado abaixo:

Descrição	R\$
Clientes	R\$ 24.316,95
Contas a Receber	R\$ 199.162,04
Total	R\$ 223.478,99

- c) Em Fornecedor são registrados todos as duplicatas a pagar relativas a compras de bens e serviços.
- d) Nas Obrigações Fiscais são registradas todas os tributos incidentes nas prestações de serviços devido pela pessoa jurídica.
- e) Obrigações com pessoal e encargos trabalhistas a recolher estão registradas todas as provisões referente aos funcionários, tais como salários, FGTS, INSS e etc.
- f) Nas Contas a Pagar estão registradas duplicatas devidas pela a empresa que não fazem parte das compras relativas a atividade preponderante da empresa, ou seja, contas referentes a despesas.
- g) Empréstimos e Financiamentos estão registrados os valores pertinentes a financiamentos adquiridos em prol de compras para o imobilizado.
- h) Despesas e Receitas estão registradas obedecendo o princípio da competência.
- i) O Capital Social (capital social integralizado) é de 1.300.000,00 (Um milhão e trezentos mil reais) integralizado em moeda corrente do país.
- j) O Lucro do Período, como evidenciado na DRE, ocorreu mediante a **CONSMANG EMPREENDIMENTOS LTDA** gerando receita maior que despesas.

NOTA 4 - ATIVO NÃO CIRCULANTE (IMOBILIZADO)

Os ativos imobilizados foram registrados pelo custo de aquisição, deduzindo as depreciações. Destaca-se que o método utilizado foi o linear, levando em consideração a vida útil e utilização dos bens, conforme (Resolução CTC No. 1.177/09 (NBC - TG 27).

Descrição	R\$
Imobilizado em uso	R\$ 1.840.515,50
Depreciação acumulada	R\$ (452.704,24)
Total	R\$ 1.387.811,26



NOTA 5 – DO RESULTADO DO EXERCÍCIO

O lucro do exercício de 2020 será incorporado ao Patrimônio Líquido em conformidade com as exigências legais.

NOTA 6 – TRIBUTAÇÃO

A CONSMANG EMPREENDIMENTOS EIRELI é optante pelo Simples Nacional até 01/01/2019, recolhendo assim seus tributos por meio do DAS – Documento de Arrecadação do Simples Nacional.

NOTA 7 - TERMO DE APROVAÇÃO DAS DEMONSTRAÇÕES CONTÁBEIS

As demonstrações contábeis da a CONSMANG EMPREENDIMENTOS EIRELI, foram elaboradas de acordo com as práticas contábeis adotadas no Brasil, juntamente com a Lei 6.404 de 15 de dezembro de 1976 e suas atualizações. Na Nota Explicativa nº 2, a a CONSMANG EMPREENDIMENTOS EIRELI cumpre o exigido no artigo 176, a mencionada Lei quando determina que ao fim de cada exercício social, a diretoria fará elaborar, com base na escrituração mercantil da companhia, as demonstrações financeiras, que deverão exprimir com clareza a sua situação patrimonial e as mutações ocorridas no exercício.

NOTA 8 - EVENTOS SUBSEQUENTES

O titular declara a inexistência de fatos ocorridos subsequentemente à data de encerramento do exercício que venham a ter efeito relevante sobre a situação patrimonial ou financeira da empresa ou que possam provocar efeitos sobre seus resultados futuros.

Informações Adicionais

A CONSMANG EMPREENDIMENTOS EIRELI é uma empresa, que:

- Possui certidão negativa ou certidão positiva com efeito de negativa de débitos relativos aos tributos administrados pela Secretaria da Receita Federal do Brasil e certificado de regularidade do Fundo de Garantia do Tempo de Serviço - FGTS;



- Manter a sua escrituração contábil regular que registre as receitas e despesas em consonância com as normas emanadas do Conselho Federal de Contabilidade;
- Conservar em boa ordem, pelo prazo de 10 (dez) anos, contado da data da emissão, todos os documentos que comprovam a origem e a aplicação de seus recursos e os relacionados aos atos ou operações realizadas que impliquem modificação da situação patrimonial;
- Cumprir as obrigações conforme determina a legislação.

São Raimundo das Mangabeiras, 31 de dezembro de 2020.

Natalice Barros de Oliveira Lima
Técnica em Contabilidade
CPF: 899.726.433-87
CRC-MA.009980

Leonardo de Sousa Santos
Titular
CPF: 002.301.093-22



ASSINATURA ELETRÔNICA

Certificamos que o ato da empresa CONSMANG EMPREENDIMENTOS EIRELI consta assinado digitalmente por:

IDENTIFICAÇÃO DO(S) ASSINANTE(S)	
CPF	Nome
00230109322	LEONARDO DE SOUSA SANTOS
89972643387	NATÁLICE BARROS DE OLIVEIRA LIMA



Ministério da Indústria e Comércio Exterior e Serviços

Secretaria Especial da Micro e Pequena Empresa

JUCEMA

Departamento de Registro Empresarial e Integração

TERMO DE AUTENTICAÇÃO - LIVRO DIGITAL

Declaro exatos os Termos de Abertura e de Encerramento do Livro Digital com características abaixo, conferido e autenticado por Flávio Brandes Neto, sob a autenticidade nº 12103386830 em 14/05/2021, protocolo 210606932. Para validação de Autenticação dos Termos, deverá ser acessado o Portal de Serviços, Verificação de Documentos do Empreendedor (<http://www.empresafacil.ma.gov.br>) e informar o código de verificação.

Identificação de Empresa

Nome Empresarial: CONSMANG EMPREENDIMENTOS EIRELI
Número de Registro: 21600046416
CNPJ: 09439122000139
Município: São Raimundo das Mangabeiras

Identificação de Livro Digital

Tipo de Livro: DIÁRIO
Número de Ordem: 2
Período de Escrituração: 01/01/2020 - 31/12/2020

Assinante(s)

Nome

CRC/OAB

00230109322

LEONARDO DE SOUSA SANTOS

89972643337

NATALICE BARROS DE OLIVEIRA
LIMA

MA9980

IMPRESSÃO E AUTENTICAÇÃO EM 14/05/2021 09:37:50 SOB Nº
20210606932
PROTOCOLO 210606932 DE 13/05/2021. CÓDIGO DE VERIFICAÇÃO:
12103386830, NOME: 21060646416,
CONSMANG EMPREENDIMENTOS EIRELI

JUCEMA

Flávio Brandes Neto
RESPONSÁVEL PELA AUTENTICAÇÃO
SÃO LUÍS, 14/05/2021



• • • • •

Administrador
1996
1997
1998
1999
2000
2001
2002
2003
2004
2005
2006
2007
2008
2009
2010
2011
2012
2013
2014
2015
2016
2017
2018
2019
2020
2021
2022
2023
2024
2025
2026
2027
2028
2029
2030
2031
2032
2033
2034
2035
2036
2037
2038
2039
2040
2041
2042
2043
2044
2045
2046
2047
2048
2049
2050
2051
2052
2053
2054
2055
2056
2057
2058
2059
2060
2061
2062
2063
2064
2065
2066
2067
2068
2069
2070
2071
2072
2073
2074
2075
2076
2077
2078
2079
2080
2081
2082
2083
2084
2085
2086
2087
2088
2089
2090
2091
2092
2093
2094
2095
2096
2097
2098
2099
2100
2101
2102
2103
2104
2105
2106
2107
2108
2109
2110
2111
2112
2113
2114
2115
2116
2117
2118
2119
2120
2121
2122
2123
2124
2125
2126
2127
2128
2129
2130
2131
2132
2133
2134
2135
2136
2137
2138
2139
2140
2141
2142
2143
2144
2145
2146
2147
2148
2149
2150
2151
2152
2153
2154
2155
2156
2157
2158
2159
2160
2161
2162
2163
2164
2165
2166
2167
2168
2169
2170
2171
2172
2173
2174
2175
2176
2177
2178
2179
2180
2181
2182
2183
2184
2185
2186
2187
2188
2189
2190
2191
2192
2193
2194
2195
2196
2197
2198
2199
2200
2201
2202
2203
2204
2205
2206
2207
2208
2209
2210
2211
2212
2213
2214
2215
2216
2217
2218
2219
2220
2221
2222
2223
2224
2225
2226
2227
2228
2229
2230
2231
2232
2233
2234
2235
2236
2237
2238
2239
2240
2241
2242
2243
2244
2245
2246
2247
2248
2249
2250
2251
2252
2253
2254
2255
2256
2257
2258
2259
2260
2261
2262
2263
2264
2265
2266
2267
2268
2269
2270
2271
2272
2273
2274
2275
2276
2277
2278
2279
2280
2281
2282
2283
2284
2285
2286
2287
2288
2289
2290
2291
2292
2293
2294
2295
2296
2297
2298
2299
2300
2301
2302
2303
2304
2305
2306
2307
2308
2309
2310
2311
2312
2313
2314
2315
2316
2317
2318
2319
2320
2321
2322
2323
2324
2325
2326
2327
2328
2329
2330
2331
2332
2333
2334
2335
2336
2337
2338
2339
2340
2341
2342
2343
2344
2345
2346
2347
2348
2349
2350
2351
2352
2353
2354
2355
2356
2357
2358
2359
2360
2361
2362
2363
2364
2365
2366
2367
2368
2369
2370
2371
2372
2373
2374
2375
2376
2377
2378
2379
2380
2381
2382
2383
2384
2385
2386
2387
2388
2389
2390
2391
2392
2393
2394
2395
2396
2397
2398
2399
2400
2401
2402
2403
2404
2405
2406
2407
2408
2409
2410
2411
2412
2413
2414
2415
2416
2417
2418
2419
2420
2421
2422
2423
2424
2425
2426
2427
2428
2429
2430
2431
2432
2433
2434
2435
2436
2437
2438
2439
2440
2441
2442
2443
2444
2445
2446
2447
2448
2449
2450
2451
2452
2453
2454
2455
2456
2457
2458
2459
2460
2461
2462
2463
2464
2465
2466
2467
2468
2469
2470
2471
2472
2473
2474
2475
2476
2477
2478
2479
2480
2481
2482
2483
2484
2485
2486
2487
2488
2489
2490
2491
2492
2493
2494
2495
2496
2497
2498
2499
2500
2501
2502
2503
2504
2505
2506
2507
2508
2509
2510
2511
2512
2513
2514
2515
2516
2517
2518
2519
2520
2521
2522
2523
2524
2525
2526
2527
2528
2529
2530
2531
2532
2533
2534
2535
2536
2537
2538
2539
2540
2541
2542
2543
2544
2545
2546
2547
2548
2549
2550
2551
2552
2553
2554
2555
2556
2557
2558
2559
2560
2561
2562
2563
2564
2565
2566
2567
2568
2569
2570
2571
2572
2573
2574
2575
2576
2577
2578
2579
2580
2581
2582
2583
2584
2585
2586
2587
2588
2589
2590
2591
2592
2593
2594
2595
2596
2597
2598
2599
2600
2601
2602
2603
2604
2605
2606
2607
2608
2609
2610
2611
2612
2613
2614
2615
2616
2617
2618
2619
2620
2621
2622
2623
2624
2625
2626
2627
2628
2629
2630
2631
2632
2633
2634
2635
2636
2637
2638
2639
2640
2641
2642
2643
2644
2645
2646
2647
2648
2649
2650
2651
2652
2653
2654
2655
2656
2657
2658
2659
2660
2661
2662
2663
2664
2665
2666
2667
2668
2669
2670
2671
2672
2673
2674
2675
2676
2677

SECRET
 100-441100-1000
 100-441100-1000
 100-441100-1000

Elaborado por el autor a partir de los datos de la encuesta de octubre de 2016.

186 JOURNAL OF DOCUMENTATION

ALL INFORMATION CONTAINED HEREIN IS UNCLASSIFIED DATE 08-01-2001 BY 60322 UCBAW

[illegible]

0702/

000-04300 477 466 466 466

4. *Journal of the American Academy of Child and Adolescent Psychiatry* 35:103-110, 1996

CONFIDENTIAL - EYES ONLY

CONSIGNATÓRIA - CONTRATO DE SERVIÇOS LOCAÇÕES EIRELI - EPP

01/11/2016 10:00:00

01/11/2016 10:00:00

Rua Antônio Carlos, 100 - Jd. Santa Helena - Mangabeiras/PA - CEP: 65.840-000

CONSIGNATÓRIA - CONTRATO DE SERVIÇOS LOCAÇÕES EIRELI - EPP

(=) VENDAS DE PRODUTOS E SERVIÇOS	R\$	375.000,00
Vendas de Produtos e Serviços	R\$	375.000,00
(-) Deduções em Tributos e Despesas		56.250,00
(=) RECEITA	R\$	318.750,00
(-) Custos dos Serviços	R\$	73.256,00
Custos dos Serviços	R\$	73.256,00
(=) Lucro	R\$	245.494,00
(-) Despesas Operacionais	R\$	46.675,00
Despesas Operacionais	R\$	9.375,00
Despesas com Locações	R\$	15.000,00
Outras Despesas	R\$	22.500,00
(=) Lucro Líquido	R\$	198.819,00
(-) Impostos e Contribuições	R\$	2.650,00
Impostos e Contribuições	R\$	1.489,00
(=) Lucro Líquido	R\$	196.169,00
(-) Impostos e Contribuições	R\$	1.602,72
(=) Lucro Líquido	R\$	1.256,28
(-) Impostos e Contribuições	R\$	1.346,25
(=) Lucro Líquido	R\$	1.112,03
(-) Impostos e Contribuições	R\$	146,68
(=) Lucro Líquido	R\$	965,35
(-) Impostos e Contribuições	R\$	1.112,03
(=) Lucro Líquido	R\$	1.112,03

[Assinatura]

[Assinatura]
Natalice Santos de Oliveira
Téc. em Contabilidade
CPF: 028.740.411-87
CNPJ: 00.000.000/00-2



01/11/2016 10:00:00
01/11/2016 10:00:00
RUA ANTÔNIO CARLOS, 100 - Jd. Santa Helena - Mangabeiras/PA - CEP: 65.840-000



CONSUMO DE ENERGIA ELÉTRICA - SERVIÇOS LOCAÇÕES FIEIRELI - EPP

Rua: Avenida Brasil, 100 - Fone: (085) 3333-1111 - Mangabeiras/MA. CEP: 65.840-000

BALANÇO PATRIMONIAL 31/12/2016			
ATIVO		PASSIVO e PATRIMONIO LIQUIDO	
Ativo Circulante			
Caixa	R\$	1.587,47	
Contas a receber	R\$	1.263,15	
Contas a pagar	R\$	100,00	
Estoque	R\$	-	
Outros Ativos	R\$	-	
TOTAL ATIVO CIRCULANTE	R\$	2.950,62	
IMOBILIZADO	R\$	14.000,00	
Contas a receber	R\$	14.000,00	
Outros Ativos	R\$	-	
TOTAL IMOBILIZADO	R\$	203.000,00	
TOTAL ATIVO	R\$	205.950,62	
Passivo e Patrimônio Líquido			
Capital Social	R\$	100.000,00	
Reserva de Lucros	R\$	-	
Reserva de Retenções	R\$	-	
TOTAL PASSIVO e PATRIMONIO LIQUIDO	R\$	100.000,00	
TOTAL ATIVO		R\$	205.950,62

Matilde Barros de Oliveira
Téc. em Contabilidade
CPF: 899.726.453-87
CRC/MA 009980/0-2



Junta Comercial do Estado do Maranhão
CNPJ: 06.908.000/0001-01
R. São João, 100 - Fone: (085) 3333-1111 - Mangabeiras/MA. CEP: 65.840-000



CONSÓRCIO DE CREDENCIAMENTO DE SERVIÇOS DE LOCAÇÕES EIRELI - EPP

CONVÊNIO Nº 001/2016

1ª FASE - 2016

Rua Manoel de Oliveira, nº 100, 1º andar, Mangabeiras/MA, CEP: 65.840-000

ANÁLISE FINANCEIRA - BALANÇO 31/12/2016

LÍQUIDEZ GERAL	R\$	307.895,00	R\$	415.457,11
	R\$	14.000,00	R\$	16.950,62
	RESULTADO		R\$	24,51

SOLVENTIA GERAL	R\$	410.257,73	R\$	419.257,73
	R\$	14.000,00	R\$	16.950,62
	RESULTADO		R\$	24,73

LÍQUIDEZ ORÇAMENTAL	R\$	107.562,11	R\$	107.562,11
	R\$	2.930,62	R\$	2.930,62

[Assinatura]

[Assinatura]
 Atalides Barros de Oliveira
 Téc. em Contabilidade
 CPF: 899.778.433-87
 CRCIMA 00991670-2



CONVÊNIO Nº 001/2016 - 1ª FASE - 2016
 CONSÓRCIO DE CREDENCIAMENTO DE SERVIÇOS DE LOCAÇÕES EIRELI - EPP
 RUA MANOEL DE OLIVEIRA, Nº 100, 1º ANDAR, MANGABEIRAS/MA, CEP: 65.840-000





CONSELHO REGIONAL DE CONTABILIDADE DO ESTADO DO MARANHÃO
CERTIDÃO DE REGULARIDADE PROFISSIONAL

O CONSELHO REGIONAL DE CONTABILIDADE DO ESTADO DO MARANHÃO certifica que o(a) profissional identificado(a) no presente documento encontra-se em situação regular.

IDENTIFICAÇÃO DO PROFISSIONAL

NOME: **EDUARDO DE ARAÚJO DA SILVA LIMA**
REGISTRO: **MA-60980-12**
CATEGORIA: **TECNICO EM CONTABILIDADE**
CPF: **029.795.435-17**

A presente Certidão não gera nem anula quaisquer débitos ou infrações que possam ter sido gerados anteriormente ao CRCMA contra o referido registro.

A falsificação deste documento constitui-se em crime previsto no Código Penal Brasileiro, sujeitando o autor a respectiva sanção penal.

Em São Luís (MARANHÃO), 17 de Novembro de 2021.

Assinatura: **EDUARDO LIMA**

Código de Controle: **2021-0510-150-0002**

Para verificar a veracidade de um documento consulte o site do CRCMA.

**CONSELHO REGIONAL DE CONTABILIDADE DO MARANHÃO****CERTIDÃO DE REGULARIDADE PROFISSIONAL**

O CONSELHO REGIONAL DE CONTABILIDADE DO MARANHÃO CERTIFICA que o profissional **CERTIFICADO** **CERTIFICADO** encontra-se em situação **REGULAR** neste Regional, apto ao exercício de atividade profissional nesta data, de acordo com as suas prerrogativas profissionais, conforme estabelecido no art. 25 e 26 do Decreto-Lei n.º 9.295/46.

Informamos que o profissional certificado não responde e invalida quaisquer débitos ou infrações que, posteriormente, venham a ser lançados em nome dele neste registro, bem como não atesta a regularidade dos trabalhos realizados pelo profissional da Contabilidade.

**CONSELHO REGIONAL DE CONTABILIDADE MA**

CNPJ nº 07.408.100/0001-095

Nome: NATALICE BARROS DE OLIVEIRA LIMA CPF: 899.726.433-87

CRC/UF-MA-009980/O-0 Categoria: TÉCNICO EM CONTABILIDADE

Válida até: 12/12/2022

Especialidade: BALANÇO PATRIMONIAL - REGISTRADO NA JUNTADA COMERCIAL

Consultar a validade desta certidão em: <http://201.33.23.178/sow/MA/principal.htm> mediante
o código de verificação a seguir:

CPF: 899.726.433-87 - Código: 1446.1073.1073.1073



TRIBUNAL DE CONTAS DA UNIÃO

Consulta Consolidada de Pessoa Jurídica

Este relatório tem por objetivo apresentar os resultados consolidados de consultas eletrônicas realizadas diretamente nos bancos de dados dos respectivos cadastros. A responsabilidade pela veracidade do resultado da consulta é do Órgão gestor de cada cadastro consultado. A informação relativa à razão social da Pessoa Jurídica é extraída do Cadastro Nacional da Pessoa Jurídica, mantido pela Receita Federal do Brasil.

Consulta realizada em: 10/01/2022 10:18:33

Informações da Pessoa Jurídica:

Razão Social: **CONSMANG EMPREENDIMENTOS EIRELI**
CNPJ: **09.489.502/0001-00**

Resultados da Consulta Eletrônica:

Órgão Gestor: **TCU**
Cadastro: **Licitantes Inidôneos**
Resultado da consulta: **Nada Consta**

Para acessar a certidão original no portal do órgão gestor, clique [AQUI](#).

Órgão Gestor: **CNJ**
Cadastro: **CNIA - Cadastro Nacional de Condenações Cíveis por Ato de Improbidade Administrativa e Inelegibilidade**
Resultado da consulta: **Nada Consta**

Para acessar a certidão original no portal do órgão gestor, clique [AQUI](#).

Órgão Gestor: **Portal da Transparência**
Cadastro: **Cadastro Nacional de Empresas Inidôneas e Suspensas**
Resultado da consulta: **Nada Consta**

Para acessar a certidão original no portal do órgão gestor, clique [AQUI](#).

Órgão Gestor: **Portal da Transparência**
Cadastro: **CNEP - Cadastro Nacional de Empresas Punidas**
Resultado da consulta: **Nada Consta**

Para acessar a certidão original no portal do órgão gestor, clique [AQUI](#).

Obs: A consulta consolidada de pessoa jurídica visa atender aos princípios de simplificação e

racionalização de serviços públicos digitais. Fundamento legal: Lei nº 12.965, de 23 de abril de 2014, Lei nº 13.460, de 26 de junho de 2017, Lei nº 13.726, de 8 de outubro de 2018, Decreto nº 8.638 de 15, de janeiro de 2016.



MUNICÍPIO DE LORETO (MA)
PODER EXECUTIVO
SECRETARIA MUNICIPAL DE INFRA-ESTRUTURA, SERVIÇOS URBANOS, OBRAS E
TRANSPORTE - SEMIESOT.

ATESTADO DE CAPACIDADE TÉCNICA

Atestamos para os devidos fins de direito que a empresa **CONSMANG EMPREEDIMENTOS EIRELI**, com endereço comercial na Avenida Comercial Shalon, 02 - Shalon, São Raimundo das Mangabeiras (MA) inscrita no CNPJ sob o n.º 09.489.502/00001-00 e Insc. Estadual n.º 12.277.022-6, executou os serviços de locação de veículos, caminhões e máquinas pesadas, de interesse desta administração pública, conforme especificações contidas no termo de referência (Anexo I) abaixo descrita:

ITEM	Especificações mínimas dos veículos	UNID	QUANTIDADE
02	Pá carregadeira; com pneus; Tração 4x4; Chassi articulado; Potência líquida mínima de 102 HP; Transmissão com no mínimo de 03 velocidade a frente e 03 ré; Equipamento frontal com caçamba de serviços gerais de capacidade mínima de 1,50 m³, peso operacional mínimo de 10 ton. Direção hidráulica; Cabine fechada; equipada com horímetro; combustível diesel; Perfeito estado de conservação e dotada de todos os equipamentos de segurança obrigados pela legislação vigente.	HORAS	01
04	Trator Esteira; motor 6 cilindros, com potência líquida mínima de 130 HP, peso operacional mínimo de 14 ton. equipado com ripper, lamina com inclinação e engulação hidráulica, com horímetro; combustível diesel; Perfeito estado de conservação e dotada de todos os equipamentos de segurança obrigados pela legislação vigente.	HORAS	01
06	Caminhão 3/4, tipo carroceria aberta, capacidade mínima de 4ton, combustível diesel, em perfeito estado de conservação e dotados de todos os equipamentos de segurança obrigatórios pela legislação vigente. Quilometragem livre.	MENSAL	02
07	Caminhão Limpa Fossa, com tanque capacidade mínima de 5m³, combustível diesel, em perfeito estado de conservação e dotados de todos os equipamentos de segurança obrigatórios pela legislação vigente.	DIARIAS	01
10	Caminhão Pipa, com tanque capacidade mínima de 10m³, combustível diesel, em perfeito estado de conservação e dotados de todos os equipamentos de	MENSAL	02

Prefeitura Mun. de Loreto-MA
Francisco Pereira da Silva
Secretário de Infra-Estrutura
Portaria 185/2017





MUNICÍPIO DE LORETO (MA)
PODER EXECUTIVO

SECRETARIA MUNICIPAL DE INFRA-ESTRUTURA, SERVIÇOS URBANOS, OBRAS E TRANSPORTE - SEMIESOT.

	segurança obrigatórios pela legislação vigente. Quilometragem livre.		
12	Caminhão Baculante 6x2, com capacidade, mínima de 10m³, combustível diesel, em perfeito estado de conservação e dotados de todos os equipamentos de segurança obrigatórios pela legislação vigente. Quilometragem livre.	MENSAL	02
15	Veículo tipo passeio sedan, com as seguintes características mínimas: ar-condicionado, 04 portas laterais, motor igual ou superior 1.0, capacidade para transportar confortavelmente 05 passageiros, combustível gasolina ou bi-combustível, em perfeito estado de conservação, dotado de todos os equipamentos obrigatórios por lei, quilometragem livre.	MENSAL	02
19	Veículo tipo caminhonete, com as seguintes características mínimas: cabine dupla, 04 portas laterais, motor igual ou superior 2.5, capacidade para transportar confortavelmente 05 passageiros, tração 4x4, câmbio automático, combustível óleo diesel, em perfeito estado de conservação, dotado de todos os equipamentos obrigatórios por lei, quilometragem livre.	MENSAL	02
32	Veículo tipo caminhonete, com as seguintes características mínimas: ar-condicionado, cabine simples, 02 portas laterais, motor igual ou superior 2.0, capacidade para transportar confortavelmente 02 passageiros na cabine, combustível diesel, em perfeito estado de conservação, dotado de todos os equipamentos obrigatórios por lei, quilometragem livre.	MENSAL	02

Loreto (MA), 28 de dezembro de 2020.

REC. FIRMAS

Prefeitura Mun. de Loreto - MA

Francisco Pereira da Silva

Secretário Municipal de Infraestrutura, Serviços Urbanos, Obras e Transportes

Portaria: 185/2017



Serventia Extrajudicial
e Ofício Único de Loreto-MA

Rua 13 de Maio nº 500, Centro
Loreto - MA - CEP: 65895-000
TEL: (99) 3544-0480 / 9 8269-9766
servextraloreto@hotmail.com

Porter Judiciário TJMA São:
RFCFIR029710 RG0452089VF430
18/01/2021 10:48:23, At: 13.17.22, Párrafo:
FRANCISCO PEREIRA DA SILVA, Rec. Firma:
Semelhança, Total R\$ 5,12 e 0,18 FADEP
R\$ 0,13 FADEP R\$ 0,18 FADEP. Consulte
em <http://esio.tjma.jus.br>



Lhano Carneiro Rodrigues
Escrivão Substituto



Prefeitura Municipal de Loreto

Praça José do Egito Coelho • 104 • Centro • Cep 65.895-000 • Loreto • Maranhão • Brasil

CNPJ nº 06.229.538/0001-59 • Home page: www.loreto.ma.gov.br

• (DDD)Telefone/fax: (99) 3544-0175

Página 2/2



MUNICÍPIO DE LORETO (MA)
PODER EXECUTIVO
SECRETARIA MUNICIPAL DE INFRA-ESTRUTURA, SERVIÇOS URBANOS, OBRAS E
TRANSPORTE - SEMIESOT.

ATESTADO DE CAPACIDADE TÉCNICA

Atestamos para os devidos fins de direito que a empresa **CONSMANG EMPREEDIMENTOS EIRELI**, com endereço comercial na Avenida Comercial Shalon, 02 – Shalon, São Raimundo das Mangabeiras (MA) inscrita no CNPJ sob o n.º 09.489.502/00001-00 e Insc. Estadual n.º 12.277.022-6, executou os serviços de locação de veículos, caminhões e máquinas pesadas, de interesse desta administração pública, conforme especificações contidas no termo de referência (Anexo I) abaixo descrita:

ITEM	Especificações mínimas dos veículos	UNID	QUANTIDADE
02	Pá carregadeira; com pneus; Tração 4x4; Chassi articulado; Potência líquida mínima de 102 HP; Transmissão com no mínimo de 03 velocidade a frente e 03 ré; Equipamento frontal com caçamba de serviços gerais de capacidade mínima de 1,50 m³, peso operacional mínimo de 10 ton. Direção hidráulica; Cabine fechada; equipada com horímetro; combustível diesel; Perfeito estado de conservação e dotada de todos os equipamentos de segurança obrigados pela legislação vigente.	HORAS	01
04	Trator Esteira; motor 6 cilindros, com potência líquida mínima de 130 HP, peso operacional mínimo de 14 ton. equipado com ripper, lamina com inclinação e engulação hidráulica, com horímetro; combustível diesel; Perfeito estado de conservação e dotada de todos os equipamentos de segurança obrigados pela legislação vigente.	HORAS	01
06	Caminhão 3/4, tipo carroceria aberta, capacidade mínima de 4ton, combustível diesel, em perfeito estado de conservação e dotados de todos os equipamentos de segurança obrigatórios pela legislação vigente. Quilometragem livre.	MENSAL	02
07	Caminhão Limpa Fossa, com tanque capacidade mínima de 5m³, combustível diesel, em perfeito estado de conservação e dotados de todos os equipamentos de segurança obrigatórios pela legislação vigente.	DIARIAS	01
10	Caminhão Pipa, com tanque capacidade mínima de 10m³, combustível diesel, em perfeito estado de conservação e dotados de todos os equipamentos de	MENSAL	02

Prefeitura Mun. de Loreto-MA
Francisco Pereira da Silva
Secretário de Infra-Estrutura
Portaria 126/2017





MUNICÍPIO DE LORETO (MA)
PODER EXECUTIVO

SECRETARIA MUNICIPAL DE INFRA-ESTRUTURA, SERVIÇOS URBANOS, OBRAS E TRANSPORTE - SEMIESOT.

	segurança obrigatórios pela legislação vigente. Quilometragem livre.		
12	Caminhão Baculante 6x2, com capacidade, mínima de 10m³, combustível diesel, em perfeito estado de conservação e dotados de todos os equipamentos de segurança obrigatórios pela legislação vigente. Quilometragem livre.	MENSAL	02
15	Veículo tipo passeio sedan, com as seguintes características mínimas: ar-condicionado, 04 portas laterais, motor igual ou superior 1.0, capacidade para transportar confortavelmente 05 passageiros, combustível gasolina ou bi-combustível, em perfeito estado de conservação, dotado de todos os equipamentos obrigatórios por lei, quilometragem livre.	MENSAL	02
19	Veículo tipo caminhonete, com as seguintes características mínimas: cabine dupla, 04 portas laterais, motor igual ou superior 2.5, capacidade para transportar confortavelmente 05 passageiros, tração 4x4, câmbio automático, combustível óleo diesel, em perfeito estado de conservação, dotado de todos os equipamentos obrigatórios por lei, quilometragem livre.	MENSAL	02
32	Veículo tipo caminhonete, com as seguintes características mínimas: ar-condicionado, cabine simples, 02 portas laterais, motor igual ou superior 2.0, capacidade para transportar confortavelmente 02 passageiros na cabine, combustível diesel, em perfeito estado de conservação, dotado de todos os equipamentos obrigatórios por lei, quilometragem livre.	MENSAL	02

Loreto (MA), 28 de dezembro de 2020.



Prefeitura Mun. de Loreto-Ma.

Francisco Pereira da Silva

Secretário Municipal de Infraestrutura, Serviços Urbanos, Obras e Transportes
Portaria: 185/2017



Serventia Extrajudicial
e Ofício Único de Loreto-MA

Rua 13 de Maio nº 500, Centro
Loreto - MA - CEP: 65895-000
TEL.: (99) 3544-0480 / 9 8269-9766
servextraloretomail@hotmail.com

Poder Judiciário TJMA Seto:
RFBFIR029710 R3C452C88KVF433
18/01/2021 10:48:23, Atto: 13.17.2, Parquet
FRANCISCO PEREIRA DA SILVA, Rec.Firma:
Semelhancia, Total R\$ 5,12 e R\$ 0,13 FADEP
R\$ 0,13 FADEP R\$ 0,18 FÉLIX B. de Oliveira
em https://seio.tjma.jus.br



Lhano Carneiro Rodrigues
Escrivão Substituto

Prefeitura Municipal de Loreto

Praça José do Egito Coelho • 104 • Centro • Cep 65.895-000 • Loreto • Maranhão • Brasil
CNPJ nº 06.229.538/0001-59 • Home page: www.loreto.ma.gov.br
• (DDD)Telefone/fax: (99) 3544-0175
Página 2/2





MUNICÍPIO DE LORETO (MA)
PODER EXECUTIVO

SECRETARIA MUNICIPAL DE INFRA-ESTRUTURA, SERVIÇOS URBANOS, OBRAS E
TRANSPORTE - SEMIESOT.

ATESTADO DE CAPACIDADE TÉCNICA

Atestamos para os devidos fins de direito que a empresa **CONSMANG EMPREEDIMENTOS EIRELI**, com endereço comercial na Avenida Comercial Shalon, 02 – Shalon, São Raimundo das Mangabeiras (MA) inscrita no CNPJ sob o n.º 09.489.502/00001-00 e Insc. Estadual n.º 12.277.022-6, executou os serviços de locação de veículos, caminhões e máquinas pesadas, de interesse desta administração pública, conforme especificações contidas no termo de referência (Anexo I) abaixo descrita:

ITEM	Especificações mínimas dos veículos	UNID	QUANTIDADE
10	Caminhão Pipa , com tanque capacidade mínima de 10m ³ , combustível diesel, em perfeito estado de conservação e dotados de todos os equipamentos de segurança obrigatórios pela legislação vigente. Quilometragem livre.	MENSAL	02
12	Caminhão Baculante 6x2 , com capacidade, mínima de 10m ³ , combustível diesel, em perfeito estado de conservação e dotados de todos os equipamentos de segurança obrigatórios pela legislação vigente. Quilometragem livre.	MENSAL	02

Loreto (MA), 28 de dezembro de 2020.



Francisco Pereira da Silva

Secretário Municipal de Infraestrutura, Serviços Urbanos, Obras e Transportes
Portaria: 185/2017



Serventia Extrajudicial
e Ofício Único de Loreto-MA

Rua 13 de Maio nº 500, Centro
Loreto - MA - CEP: 65895-000
TEL: (99) 3544-0480 / 9 8269-9766
servextraloreto@hotmail.com

Poder Judiciário TJMA, Seção
REC/FIR/02971098ENKTVUX1VOM33.
05/02/2021 14:13:05. At: 13:17:2. Parte(s):
FRANCISCO PEREIRA DA SILVA. Rec.Firma:
Semelhança, Total R\$ 5,12 Emol R\$ 4,60 FERC
R\$ 0,13 FADEP P\$ 0,18 FEMP R\$ 0,18 Consulte
em <https://socio.tjma.jus.br>



Lhano Carneiro Rodrigues
Escritório Substituto

Prefeitura Municipal de Loreto

Praça José do Egito Coelho • 104 • Centro • Cep 65.895-000 • Loreto • Maranhão • Brasil
CNPJ nº 06.229.538/0001-59 • Home page: www.loreto.ma.gov.br
• (DDD)Telefone/fax: (99) 3544-0175

Página 1/1





CONTROLADORIA-GERAL DA UNIÃO

Certidão negativa correcional (CGU-PJ, CEIS, CNEP e CEPIM)

Consultado: CONSMANG EMPREENDIMENTOS MIRELI

CPF/CNPJ: 09.489.502/0001-00

Certifica-se que, em consulta aos cadastros CGU-PJ, CEIS, CNEP e CEPIM mantidos pela Corregedoria-Geral da União, **NÃO CONSTAM** registros de penalidades vigentes relativas ao CNPJ/CPF consultado.

Destaca-se que, nos termos da legislação vigente, os referidos cadastros consolidam informações prestadas pelos entes públicos, de todos os Poderes e esferas de governo.

O Sistema CGU-PJ consolida os dados sobre o andamento dos processos administrativos de responsabilização de entes privados no Poder Executivo Federal.

O Cadastro Nacional de Empresas Inidôneas e Suspensas (CNEIS) apresenta a relação de empresas e pessoas físicas que sofreram sanções que implicaram a restrição de participar de licitações ou de celebrar contratos com a Administração Pública.

O Cadastro Nacional de Empresas Punidas (CNEP) apresenta a relação de empresas que sofreram qualquer das punições previstas na Lei nº 12.846/2013 (Lei Anticorrupção).

O Cadastro de Entidades Privadas sem Fins Lucrativos Inpedidas (CEPIM) apresenta a relação de entidades privadas sem fins lucrativos que estão inpedidas de celebrar novos convênios, contratos de repasse ou termos de parceria com a Administração Pública Federal, em função de irregularidades não resolvidas em convênios, contratos de repasse ou termos de parceria firmados anteriormente.

Certidão emitida às 17:54:05 do dia 15/01/2022, com validade até o dia 14/02/2022.

Link para consulta da verificação da certidão <https://certidoes.cgu.gov.br/>

Código de controle da certidão: PKdgLhuNfh7qokZX29sWp

Qualquer rasura ou emenda invalidará este documento.

[illegible]

Art. 12, inciso I, da Lei nº 6.496, de 24.3.1978, com a redação dada art. 1º do Decreto nº 73.841, de 13.3.74.

Art. 12, inciso II, da Lei nº 6.496, de 24.3.1978, com a redação de 1974.

Art. 12, caput e inciso I, da Lei nº 6.496, de 24.3.1978.

Art. 12, caput e inciso I, da Lei nº 6.496, de 24.3.1978.

Art. 12, caput, da Lei nº 6.513, de 24.3.1978.

Art. 12, § 1º do mesmo artigo da Lei nº 6.496, de 24.3.1978.

Art. 12, inc. II, do mesmo artigo da Lei nº 6.496, de 24.3.1978.

Art. 129 da Consolidação das Leis do Trabalho c/c art. 19 da Lei Complementar 150, de 2015.

Art. 129 da Consolidação das Leis do Trabalho.

Art. 13 da Lei Complementar 150, de 2015.

Art. 13 da Lei nº 6.496, de 1978.

Art. 13, § 1º do mesmo artigo da Lei nº 6.496, de 1978.

Art. 13, § 2º da Consolidação das Leis do Trabalho c/c art. 19 da Lei Complementar 150, de 2015.

Art. 13, § 3º da Consolidação das Leis do Trabalho c/c art. 19 da Lei Complementar 150, de 2015.

Art. 13, § 4º da Consolidação das Leis do Trabalho c/c art. 19 da Lei Complementar 150, de 2015.

Art. 13, § 4º da Consolidação das Leis do Trabalho c/c art. 19 da Lei Complementar 150, de 2015.

Art. 13, caput, da Consolidação das Leis do Trabalho c/c art. 19 da Lei Complementar 150, de 2015.

Art. 13, caput, da Consolidação das Leis do Trabalho.

Art. 13, caput, da Lei nº 6.496.

Art. 13, inciso I, da Lei nº 6.496, de 24.3.1978.

Art. 13, inciso II, da Lei nº 6.496, de 24.3.1978.

Art. 13, inciso III, da Lei nº 6.496, de 24.3.1978.

Art. 13, parágrafo único, do Decreto nº 73.841, de 13.3.1974.

Art. 130 da Consolidação das Leis do Trabalho c/c art. 19 da Lei Complementar 150, de 2015.

Art. 130 da Consolidação das Leis do Trabalho.

Art. 130, § 1º da Consolidação das Leis do Trabalho.

Art. 130, § 4º da Consolidação das Leis do Trabalho c/c art. 19 da Lei Complementar 150, de 2015.

Art. 130-A da Consolidação das Leis do Trabalho.

Art. 132 da Consolidação das Leis do Trabalho.

Art. 134, § 1º, da Consolidação das Leis do Trabalho.

Art. 134, § 2º, da Consolidação das Leis do Trabalho.

Art. 134 § 1º da Consolidação das Leis do Trabalho com a redação dada pela Lei 13.467/17 c/c art. 19 da Lei Complementar 150, de 2015.

Art. 134 § 1º da Consolidação das Leis do Trabalho com a redação dada pela Lei 13.467/17.

Art. 134 § 1º da Consolidação das Leis do Trabalho com a redação dada pela Lei 13.467/17 c/c art. 19 da Lei Complementar 150, de 2015.

Art. 134 § 3º da Consolidação das Leis do Trabalho com a redação dada pela Lei 13.467/17.

Art. 134, caput, § 1º da Consolidação das Leis do Trabalho.

Art. 134, caput, da Consolidação das Leis do Trabalho.

Art. 135, caput, da Consolidação das Leis do Trabalho c/c art. 19 da Lei Complementar 150, de 2015.

Art. 135, caput, da Consolidação das Leis do Trabalho.

Art. 136, § 1º, da Consolidação das Leis do Trabalho.

Art. 136, § 2º, da Consolidação das Leis do Trabalho.

Art. 137, caput, da Consolidação das Leis do Trabalho c/c art. 19 da Lei Complementar 150, de 2015.

Art. 137, caput, da Consolidação das Leis do Trabalho.

Art. 139, § 1º, da Consolidação das Leis do Trabalho.

Art. 139, § 2º, da Consolidação das Leis do Trabalho.

Art. 139 § 3º, da Consolidação das Leis do Trabalho.

Art. 14 da Lei nº 6.496, de 24.3.1978.

Art. 14, § 1º da Lei Complementar 150, de 2015.

Art. 14, § 2º da Lei Complementar 150, de 2015.

Art. 14, caput e inciso I, da Lei nº 6.496, de 24.3.1978.

Art. 140 da Consolidação das Leis do Trabalho.

Art. 142 § 4º da Consolidação das Leis do Trabalho c/c art. 19 da Lei Complementar 150, de 2015.

Art. 142 § 4º, da Consolidação das Leis do Trabalho.

Art. 142 § 5º, da Consolidação das Leis do Trabalho c/c art. 19 da Lei Complementar 150, de 2015.

Art. 142 § 5º, da Consolidação das Leis do Trabalho.

Art. 147, caput, da Consolidação das Leis do Trabalho c/c art. 19 da Lei Complementar 150, de 2015.

Art. 147, caput, da Consolidação das Leis do Trabalho.

Art. 143 § 1º da Consolidação das Leis do Trabalho.

Art. 143, caput e § 1º da CLT.

Art. 143, caput e § 1º da Consolidação das Leis do Trabalho c/c art. 19 da Lei Complementar 150, de 2015.

Art. 143, caput e § 1º da Consolidação das Leis do Trabalho.

Art. 143, caput, da Consolidação das Leis do Trabalho c/c art. 19 da Lei Complementar 150, de 2015.

Art. 143, caput, da Consolidação das Leis do Trabalho.

Art. 15 da Lei Complementar 150, de 2015.

Art. 15 da Lei nº 6.496, de 24.3.1978.

Art. 15 da Lei Complementar 150, de 2015.

Art. 15, caput, da Lei Complementar 150, de 2015.

Art. 150 § 2º da Consolidação das Leis do Trabalho.

Art. 150, caput, da Consolidação das Leis do Trabalho.

Art. 152 da Consolidação das Leis do Trabalho.

Art. 16 da Lei Complementar 150, de 2015.

Art. 16 da Lei nº 6.496, de 24.3.1978.

Art. 16, caput, da Lei Complementar 150, de 2015.

Art. 16, parágrafo único, da Lei Complementar 150, de 2015.

Art. 16º, da Lei nº 13.017, de 06/07/2016 e Lei nº 13.422, de 13 de julho de 2020.

Art. 168, § 2º da Constituição Federal, de 1988, c/c art. 103, IV CF.

Art. 168, § 6º da CF e Lei Complementar nº 103, de 10/3/2015.

Art. 17 da Lei Complementar nº 113, de 2011.

Art. 17 da Lei nº 6.615, de 11/11/74.

Art. 17, § 1º da Lei nº 6.615, de 11/11/74.

Art. 17, § 2º da Lei nº 6.615, de 11/11/74.

Art. 17, alínea "a", da Lei nº 7.182, de 19/11/1974.

Art. 17, alínea "a", da Lei nº 7.182, de 19/11/1974.

Art. 17, alínea "a", da Lei nº 7.182, de 19/11/1974.

Art. 17, com a redação dada pela Lei nº 13.516, de 11/5/1990 e com o art. 34, § 6º da Lei Complementar 150, de 2015.

Art. 17, com a redação dada pela Lei nº 13.516, de 11/5/1990 e Lei nº 8.936, de 11/5/1990.

Art. 18 da Lei nº 6.615, de 11/11/74.

Art. 18 da Lei nº 6.615, de 11/11/74.

Art. 18, § 1º da Lei Complementar nº 150, de 2015.

Art. 18, caput, da Lei Complementar nº 150, de 2015.

Art. 18, da MP nº 1.045, de 12/09/2011.

Art. 18, inciso I, da Lei nº 6.615, de 11/11/74.

Art. 18, inciso II, da Lei nº 6.615, de 11/11/74.

Art. 18, inciso III, da Lei nº 6.615, de 11/11/74.

Art. 18, inciso IV, da Lei nº 6.615, de 11/11/74.

Art. 19 da Lei Complementar nº 150, de 2015, c/c art. 34, § 6º da Constituição das leis do Trabalho.

Art. 19 da Lei Complementar nº 150, de 2015, c/c art. 34, § 6º da Constituição das leis do Trabalho.

Art. 19 da Lei Complementar nº 150, de 2015.

Art. 19, § 4º da Lei nº 6.615, de 11/11/74.

Art. 2º, § 1º da Lei nº 6.615, de 11/11/74.

Art. 2º, § 2º da Lei nº 6.615, de 11/11/74.

Art. 2º da Lei Complementar nº 150, de 2015.

Art. 2º da Lei Complementar nº 150, de 2015.

Art. 2º, § 1º da Lei nº 6.615, de 11/11/74.

Art. 2º, § 4º da Lei Complementar nº 150, de 2015.

Art. 2º, § 5º da Lei Complementar nº 150, de 2015.

Art. 2º, § 6º da Lei Complementar nº 150, de 2015.

Art. 2º, § 9º da Lei Complementar nº 150, de 2015.

Art. 2º, § 11º da Lei Complementar nº 150, de 2015, c/c art. 7º, parágrafo único, art. 9º, parágrafo único, e art. 14 da Lei 7.753/89.

Art. 2º, caput, da Lei nº 2.404, de 14/11/1955.

Art. 2º, caput, da Lei Complementar nº 150, de 2015.

Art. 2º, inciso I, da Lei nº 6.615, de 11/11/74.

Art. 2º, inciso II, da Lei nº 6.615, de 11/11/74.

Art. 2º, inciso IV, alínea "a", da Lei nº 6.615, de 11/11/74.

Art. 20, caput, da Lei nº 6.615, de 11/11/74.

Art. 20, caput, da Lei Complementar nº 150, de 2015.

Art. 20, parágrafo único, da Lei nº 6.615, de 11/11/74.

Art. 21, § 1º da Lei nº 7.182, de 19/11/74.

Art. 21, § 2º da Lei nº 6.615, de 11/11/74.

Art. 21, § 3º da Lei nº 7.182, de 19/11/74.

Art. 21, § 4º da Lei nº 6.615, de 11/11/74.

Art. 21, alínea "a", da Lei nº 7.182, de 19/11/74.

Art. 21, alínea "b", da Lei nº 7.182, de 19/11/74.

Art. 21, inciso I, da Lei nº 6.615, de 11/11/74.

Art. 21, inciso II, da Lei nº 6.615, de 11/11/74.

Art. 21, inciso III, da Lei nº 6.615, de 11/11/74.

Art. 21, inciso IV, da Lei nº 6.615, de 11/11/74.

Art. 21, inciso V, da Lei nº 6.615, de 11/11/74.

Art. 21, inciso VI, da Lei nº 6.615, de 11/11/74.

Art. 22 da Lei nº 6.615, de 11/11/74, c/c art. 34, § 6º da Constituição das leis do Trabalho.

Art. 22 da Lei nº 6.615, de 11/11/74, c/c art. 34, § 6º da Constituição das leis do Trabalho.

Art. 22 da Lei Complementar nº 150, de 2015.

Art. 22, § 1º da Lei nº 7.182, de 19/11/74.

Art. 22, caput, da Lei nº 6.615, de 11/11/74.

Art. 22, caput, da Lei Complementar nº 150, de 2015.

Art. 22, parágrafo único, da Lei nº 6.615, de 11/11/74.

Art. 224, § 1º da Constituição das leis do Trabalho.

Art. 224, § 1º da Constituição das leis do Trabalho.

Art. 224, § 1º da Constituição das leis do Trabalho.

Art. 224, § 1º da Constituição das leis do Trabalho.

Art. 224, § 1º da Constituição das leis do Trabalho.

Art. 225 da Constituição das leis do Trabalho.

Art. 227, § 1º da Constituição das leis do Trabalho.

Art. 227, caput, da Constituição das leis do Trabalho.

Art. 229, caput, da Constituição das leis do Trabalho.

Art. 23 da Lei nº 6.615, de 11/11/74.

Art. 23 da Lei nº 6.615, de 11/11/74.

Art. 23, § 1º da Lei Complementar nº 150, de 2015, c/c art. 35, caput, da Lei Complementar 150, de 2015.

Art. 23, § 1º da Lei Complementar nº 150, de 2015.

Art. 23, § 1º da Lei Complementar nº 150, de 2015.

Art. 23, § 1º da Lei Complementar nº 150, de 2015.

Art. 23, § 1º da Lei Complementar nº 150, de 2015, c/c art. 35, caput, da Lei Complementar 150, de 2015.

Página 5 de 13

Página 6 de 13

[illegible]

Página 8 de 13

Página 9 de 13

Página 10 de 13

Página 11 de 13

[illegible]

[illegible]

Data da consulta: 10/01/2022 06:20:38

Identificação do Contribuinte - CNPJ Matriz

CNPJ: **09.489.502/0001-00**

A opção pelo Simples Nacional e/ou SIMEI abrange todos os estabelecimentos da empresa

Nome Empresarial: **CONSMANG EMPREENDIMENTOS EIRELI**

Situação Atual

Situação no Simples Nacional: **Optante pelo Simples Nacional desde 01/01/2019**

Situação no SIMEI: **NÃO enquadrado no SIMEI**

[+ Mais informações](#)

[Voltar](#)

[Gerar PDF](#)

ATO DE TRANSFORMAÇÃO DE EMPRESA INDIVIDUAL EM EMPRESA INDIVIDUAL DE RESPONSABILIDADE LIMITADA EIRELI SOB A DENOMINAÇÃO SOCIAL: CONSMANG - CONSTRUÇÕES, SERVIÇOS & LOCAÇÕES EIRELI

CONSMANG - CONSTRUÇÕES, SERVIÇOS & LOCAÇÕES EIRELI
CNPJ: 09.489.502/0001-00

Pelo presente instrumento, o Sr. **LEONARDO DE SOUSA SANTOS**, brasileiro, casado em comunhão parcial de bens, nascido em 11/04/1985, administrador, natural de São Raimundo das Mangabeiras (MA), portador do CPF nº 002.301.093-22 e R. G. nº 205766220029 SESP (MA) emitida em 25/07/2016, residente e domiciliado na Antônio Dino, 380 - São Francisco, São Raimundo das Mangabeiras (MA). CEP: 65.840-000. Na condição de único sócio da empresa **LEONARDO DE S. SANTOS - ME**, inscrito na Junta Comercial do Estado do Maranhão (JUCEMA) sob o NIRE nº 21101572031, CNPJ nº 09.489.502/0001-00. Resolve transformar a empresa individual em **EMPRESA INDIVIDUAL DE RESPONSABILIDADE LIMITADA**, a qual regerá, doravante, pelo presente ATO CONSTITUTIVO.

CLÁUSULA PRIMEIRA - Fica transformada esta empresa individual em EMPRESA INDIVIDUAL DE RESPONSABILIDADE LIMITADA EIRELI, sob a denominação de **CONSMANG - CONSTRUÇÕES, SERVIÇOS & LOCAÇÕES EIRELI**, com sub-rogação de todos os direitos e obrigações pertinentes.

CLÁUSULA SEGUNDA - O acervo desta empresa individual, no valor de R\$ 200.000,00 (duzentos mil reais) passa a constituir o capital da Empresa Individual de Responsabilidade Limitada.

CLÁUSULA TERCEIRA - Para tanto, passa a transcrever, na íntegra, o ato constitutivo da referida EIRELI, com o teor a seguir:

ATO CONSTITUTIVO DE EMPRESA INDIVIDUAL DE RESPONSABILIDADE LIMITADA EIRELI

Pelo presente instrumento particular de constituição de empresa individual de responsabilidade limitada o Senhor **LEONARDO DE SOUSA SANTOS**, brasileiro, casado em comunhão parcial de bens, nascido em 11/04/1985, administrador, natural de São Raimundo das Mangabeiras (MA), portador do CPF nº 002.301.093-22 e R. G. nº 205766220029 SESP (MA) emitida em 25/07/2016, residente e domiciliado na Antônio Dino, 380 - São Francisco, São Raimundo das Mangabeiras (MA). CEP: 65.840-000, com fundamento no artigo 980-A da Lei 10.406/2002, resolve constituir uma empresa individual de responsabilidade limitada de natureza simples, a qual será regida pelas

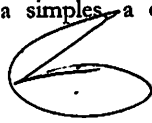

Rielly Fernanda de Miranda Melo
OAB/MA: 15982

JUCEMA

JUNTA COMERCIAL DO ESTADO DO MARANHÃO

CERTIFICO O REGISTRO EM 12/12/2016 17:13 SOB Nº 21600046416.
PROTOCOLO: 160858631 DE 09/12/2016. CÓDIGO DE VERIFICAÇÃO:
11602847469. NIRE: 21600046416.
CONSMANG - CONSTRUÇÕES, SERVIÇOS & LOCAÇÕES EIRELI - EPP

Lilian Theresa Rodrigues Mendonça
SECRETÁRIA-GERAL
SÃO LUÍS, 12/12/2016
www.empresafacil.ma.gov.br

ATO DE TRANSFORMAÇÃO DE EMPRESA INDIVIDUAL EM EMPRESA INDIVIDUAL DE RESPONSABILIDADE LIMITADA EIRELI SOB A DENOMINAÇÃO SOCIAL: CONSMANG – CONSTRUÇÕES, SERVIÇOS & LOCAÇÕES EIRELI

cláusulas e condições seguintes, observando nas omissões as regras previstas para as sociedades limitadas:

CLÁUSULA PRIMEIRA - A empresa individual de responsabilidade limitada girará sob a denominação **CONSMANG – CONSTRUÇÕES, SERVIÇOS & LOCAÇÕES EIRELI** e terá sua sede e domicílio na Rua Antônio Dino, 380 Sala A – São Francisco, São Raimundo das Mangabeiras/MA. CEP: 65.840-000.

Parágrafo Primeiro: Observadas as disposições da legislação aplicável, a empresa poderá abrir e fechar filiais, agências e/ou escritórios comerciais em qualquer parte do território nacional por decisão do titular.

CLÁUSULA SEGUNDA - O capital social será de 200.000,00 (duzentos mil reais) totalmente integralizado neste ato, em moeda corrente do país:

Nome do Empresário	Nº de Quotas	%	V. Nominal em R\$	V. Total em R\$
Leonardo de Sousa Santos	200.000	100%	1,00	200.000,00
TOTAL	200.000	100%	1,00	200.000,00

CLÁUSULA TERCEIRA - A empresa tem por objeto:

43.13-4/00 Obras de terraplenagem

43.99-1/05 Perfuração e construção de poços de água (Reaprofundamento, Revestimento e Manutenção de Poços Artesianos).

42.21-9/03 Manutenção de redes de distribuição de energia elétrica

38.12-2/00 coleta de resíduos perigosos (Coleta de resíduos biológicos perigosos, coleta de resíduos radioativos, coleta de lixo hospitalares, coleta de pilhas e baterias usadas e etc).

49.24-8/00 Transporte escolar (Ônibus, Micro-ônibus, e etc)

77.11-0/00 Locação de automóveis sem condutor (Caminhonete de Passeio).

38.11-4/00 Coleta de resíduos não perigosos (Lixo Doméstico, Urbano ou Industrial por Meio de Lixeiras, Caçambas, Caminhões e etc).

77.31-4/00 Aluguel de máquinas e equipamentos agrícolas sem operador (Pá Carregadeira, Motoniveladora, Trator Esteira, Retroescavadeira e etc).

42.13-8/00 Obras de urbanização ruas praças e calçadas

47.44-0/99 Comercio varejista de materiais de construção em geral

Rielly Fernando de Miranda Melo
OAB/MA: 15888

JUCEMA

JUNTA COMERCIAL DO ESTADO DO MARANHÃO

CERTIFICO O REGISTRO EM 12/12/2016 17:13 SOB Nº 21600046416.
PROTOCOLO: 160858631 DE 09/12/2016. CÓDIGO DE VERIFICAÇÃO:
11602847469. NIRE: 21600046416.
CONSMANG - CONSTRUÇÕES, SERVIÇOS & LOCAÇÕES EIRELI - EPP

Lilian Theresa Rodrigues Mendonça
SECRETÁRIA-GERAL
SÃO LUÍS, 12/12/2016
www.empresafacil.ma.gov.br

ATO DE TRANSFORMAÇÃO DE EMPRESA INDIVIDUAL EM EMPRESA INDIVIDUAL DE RESPONSABILIDADE LIMITADA EIRELI SOB A DENOMINAÇÃO SOCIAL: CONSMANG – CONSTRUÇÕES, SERVIÇOS & LOCAÇÕES EIRELI

42.12-0/00 Construção de obras de arte especiais (Construção e Recuperação de Pontes de Madeiras)

41.20-4/00 construção de edifícios

36.00-6/02 Distribuição de água por caminhões Caminhão Pipa e etc)

47.44-0/04 Comercio varejista de cal areia pedra britada tijolos e telhas

77.32-2/01 Aluguel de maquinas e equipamentos para construção sem operador exceto andaimes (Betoneiras e etc)

81.29-0/00 Atividades de limpeza não especificadas anteriormente (Capinação de Rua, Varredura, Roço e etc).

25.11-0/00 Fabricação de estruturas metálicas

CLÁUSULA QUARTA - A empresa individual de responsabilidade limitada iniciou suas atividades em 11/02/2008 e seu prazo de duração é por tempo indeterminado. (art. 997.II, CC/2002).

CLÁUSULA QUINTA - A empresa será administrada por seu titular o Sr. Leonardo de Sousa Santos, a quem caberá à representação ativa e passiva, judicial e extrajudicial, desta empresa:

CLÁUSULA SEXTA - Ao termino de cada exercício social, em 31 de dezembro, o administrador prestará à elaboração do inventário, do Balanço Patrimonial e do Balanço de Resultado Econômico, cabendo-lhe os lucros ou perdas apurados. (art. 1.065, CC/2002).

CLÁUSULA SETIMA - O exercício será encerrado a 31 de dezembro de cada ano.

CLÁUSULA OITAVA - Declara o titular desta empresa, para os devidos fins e efeitos de direito, que o mesmo não participará de nenhuma outra empresa jurídica dessa modalidade.

CLÁUSULA NONA - A responsabilidade do titular é limitada ao valor total do capital integralizado.

CLÁUSULA DECIMA - No caso de falecimento do titular ou incapacidade superveniente comprovada, a empresa continuará com os herdeiros do falecido ou incapaz. Depois de concluído o inventário, no caso de falecimento, será feita alteração com a inclusão do herdeiro na empresa e, no caso de incapacidade, será indicado pela família um representante legal na ocupará a condição de titular.

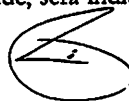

Rielly Fernando de Miranda Melo
OAB 14.700/2016

3

JUCEMA

JUNTA COMERCIAL DO ESTADO DO MARANHÃO

CERTIFICO O REGISTRO EM 12/12/2016 17:13 SOB Nº 21600046416.
PROTOCOLO: 160858631 DE 09/12/2016. CÓDIGO DE VERIFICAÇÃO:
11602847469. NIRE: 21600046416.
CONSMANG - CONSTRUÇÕES, SERVIÇOS & LOCAÇÕES EIRELI - EPP

Lilian Theresa Rodrigues Mendonça
SECRETÁRIA-GERAL
SÃO LUÍS, 12/12/2016
www.empresafacil.ma.gov.br

A validade deste documento, se impresso, fica sujeito à comprovação de sua autenticidade nos respectivos portais.
Informando seus respectivos códigos de verificação

ATO DE TRANSFORMAÇÃO DE EMPRESA INDIVIDUAL EM EMPRESA INDIVIDUAL DE RESPONSABILIDADE LIMITADA EIRELI SOB A DENOMINAÇÃO SOCIAL: CONSMANG – CONSTRUÇÕES, SERVIÇOS & LOCAÇÕES EIRELI

Parágrafo Único: No caso de desinteresse por parte do herdeiro ou representante legal em continuar as atividades da empresa, os direitos serão apurados em balanço especial a que se refere o “caput” do presente, serão pagos em moeda corrente em 10 (dez) parcelas mensais, iguais e sucessivas, vencendo a primeira após 30 (trinta) dias do levantamento do balanço especial e as demais nas mesmas datas dos meses subsequentes.

CLÁUSULA DECIMA PRIMEIRA – O administrador declara, sob as penas da lei, de que não está impedido de exercer a administração da empresa, por lei especial, ou em virtude de condenação criminal, ou por se encontrar sob os efeitos dela, a pena que vede, ainda que temporariamente, o acesso a cargos públicos; ou por crime falimentar, de prevaricação, peita ou suborno, concussão, peculato, ou contra a economia popular, contra o sistema financeiro nacional, contra normas de defesa da concorrência, contra as relações de consumo, fé pública, ou a propriedade. (art. 1.011, . 1º, CC/2002).

CLÁUSULA DÉCIMA SEGUNDA - Fica eleito o Fórum da Cidade de São Raimundo das Mangabeiras (MA) para serem resolvidas as dúvidas que se originarem do presente instrumento de constituição de empresa individual de responsabilidade limitada, com expressa renúncia a qualquer outro, por mais privilegiado que seja ou venha a ser.

CLÁUSULA DÉCIMA TERCEIRA - E, por assim estar de comum e perfeito acordo, assino o presente instrumento, que será levado a registro perante ao Registro Mercantil de Pessoa Jurídica competente, para que a mesma adquira personalidade jurídica. De acordo com a legislação em vigor.

São Raimundo das Mangabeiras (MA), 02 de dezembro de 2016.

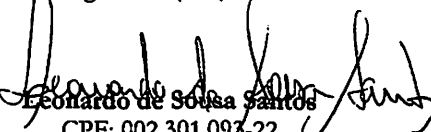
Leonardo de Sousa Santos
CPF: 002.301.093-22
R. G. n.º 20576622002-9 SESP/MA

Rielly Fernando de Andrade Melo
OAB/MA:15982

JUCEMA

JUNTA COMERCIAL DO ESTADO DO MARANHÃO

CERTIFICO O REGISTRO EM 12/12/2016 17:13 SOB Nº 21600046416.
PROTOCOLO: 160858631 DE 09/12/2016. CÓDIGO DE VERIFICAÇÃO:
11602847469. NIRE: 21600046416.
CONSMANG - CONSTRUÇÕES, SERVIÇOS & LOCAÇÕES EIRELI - EPP

Lílian Theresa Rodrigues Mendonça
SECRETÁRIA-GERAL
SÃO LUÍS, 12/12/2016
www.empresafacil.ma.gov.br



Ministério da Economia
Secretaria Especial de Desburocratização, Gestão e Governo Digital
Secretaria de Gestão

Sistema de Cadastramento Unificado de Fornecedores - SICAF

Certificado de Registro Cadastral - CRC

(Emissão conforme art. 17 da Instrução Normativa nº 03, de 26 abril de 2018)

CNPJ: 09.489.502/0001-00
Razão Social: CONSMANG EMPREENDIMENTOS EIRELI

Atividade Econômica Principal:
4313-4/00 - OBRAS DE TERRAPLENAGEM

Endereço:
AVENIDA COMERCIAL SHALON, 02 - SHALON - São Raimundo das Mangabeiras /
Maranhão

Observações:

A veracidade das informações poderá ser verificada no endereço www.comprasgovernamentais.gov.br.
Este certificado não substitui os documentos enumerados nos artigos 28 a 31 da Lei nº 8.666, de 1993.

ILMO. SR.
PREGOEIRO
PREFEITURA MUNICIPAL DE SÃO PEDRO DOS CRENTES - MA
SÃO PEDRO DOS CRENTES - MA

**DECLARAÇÃO EM CUMPRIMENTO AO DISPOSTO NO INCISO XXXIII DO
ART. 7º DA CONSTITUIÇÃO FEDERAL**

Ref.: PREGÃO ELETRONICO Nº 002/2022

CONSMANG EMPREENDIMENTOS EIRELI, com endereço comercial na Avenida Comercial Shalon, 02 - Bairro Shalon, São Raimundo das Mangabeiras (MA); inscrita no CNPJ n.º 09.489.502/0001-00, por intermédio do seu Empresário o Sr. **LEONARDO DE SOUSA SANTOS**, já qualificado, **DECLARA**, para fins de participação na licitação na modalidade **PREGÃO ELETRONICO n.º 002/2021**, bem como atendendo ao disposto no inciso V do art. 27 da Lei n.º 8.666/93 de 21/06/1993 e suas alterações posteriores, em cumprimento ainda ao que determina o *inciso XXXIII do art. 7.º da Constituição Federal e Lei n.º 9.854, de 27/10/1999, que não emprega menor de dezoito anos em trabalho noturno, perigoso ou insalubre.*

OBS: Declaramos que emprega menor de dezesseis e maior de quatorze anos exclusivamente na condição de aprendiz.

São Raimundo das Mangabeiras (MA), 14 de janeiro de 2022.

LEONARDO DE SOUSA
SANTOS:00230109322

Assinado de forma digital por LEONARDO
DE SOUSA SANTOS:00230109322
Dados: 2022.01.15 19:12:32 -03'00'

CONSMANG EMPREENDIMENTOS EIRELI

Leonardo de Sousa Santos

CPF: 002.301.093-22

Empresário

CONSMANG EMPREENDIMENTOS EIRELI

CNPJ: 09.489.502/0001-00

INSC. ESTADUAL: 12.277.022-6

Telefone/WhatsApp: (99) 98103-2227 / (99) 3532 / E-mail: consmang.srm@gmail.com
Avenida Comercial Shalon, 02 – Bairro Shalon, São Raimundo das Mangabeiras – MA. CEP: 65.840-000.

ILMO. SR.

PREGOEIRO

PREFEITURA MUNICIPAL DE SÃO PEDRO DOS CRENTES - MA
SÃO PEDRO DOS CRENTES - MA

**DECLARAÇÃO DE INEXISTÊNCIA DE FATO SUPERVENIENTE
IMPEDITIVO DA HABILITAÇÃO**

Ref.: PREGÃO ELETRONICO Nº 002/2022

CONSMANG EMPREENDIMENTOS EIRELI, com endereço comercial na Avenida Comercial Shalon, 02 - Bairro Shalon, São Raimundo das Mangabeiras (MA); inscrita no CNPJ n.º 09.489.502/0001-00, por intermédio do seu Empresário o Sr. **LEONARDO DE SOUSA SANTOS**, já qualificado, **DECLARA**, sob as penas da Lei, nos termos do artigo 32, § 2.º, da Lei Federal nº 8.666/1993, que até a presente data nenhum fato ocorreu que a inabilite a participar desta licitação e que contra ela não existe nenhum pedido de falência ou concordata.

Declara ainda, ter ciência que “a falsidade de declaração, resultará na inabilitação desta empresa e caracterizará o crime de que trata o Art. 299 do Código Penal, sem prejuízo do enquadramento em outras figuras penais e das sanções administrativas previstas na Lei nº 8.666/93 e alterações posteriores, bem como demais normas pertinentes à espécie”.

São Raimundo das Mangabeiras (MA), 14 de janeiro de 2022.

LEONARDO DE SOUSA
SANTOS:00230109322

Assinado de forma digital por
LEONARDO DE SOUSA
SANTOS:00230109322
Dados: 2022.01.15 19:12:45 -03'00'

CONSMANG EMPREENDIMENTOS EIRELI

Leonardo de Sousa Santos

CPF: 002.301.093-22

Empresário

CONSMANG EMPREENDIMENTOS EIRELI

CNPJ: 09.489.502/0001-00

INSC. ESTADUAL: 12.277.022-6

Telefone/WhatsApp: (99) 98103-2227 / (99) 3532 / E-mail: consmang.srm@gmail.com
Avenida Comercial Shalon, 02 – Bairro Shalon, São Raimundo das Mangabeiras – MA. CEP: 65.840-000.

**ILMO. SR.
PREGOEIRO
PREFEITURA MUNICIPAL DE SÃO PEDRO DOS CRENTES - MA
SÃO PEDRO DOS CRENTES – MA**

**DECLARAÇÃO EXPRESA DE TOTAL CONCORDANCIA COM OS TERMOS
DO EDITAL**

Ref.: PREGÃO ELETRONICO Nº 002/2022

CONSMANG EMPREENDIMENTOS EIRELI, com endereço comercial na Avenida Comercial Shalon, 02 - Bairro Shalon, São Raimundo das Mangabeiras (MA); inscrita no CNPJ n.º 09.489.502/0001-00, por intermédio do seu Empresário o Sr. **LEONARDO DE SOUSA SANTOS**, já qualificado, **DECLARA** para os devidos fins, que concorda com todos os termos descritos no edital e seus anexos, em especial aos critérios de credenciamento, habilitação/inabilitação, julgamento das propostas de preços e que temos pleno e total conhecimento deste certame, não possuindo ainda, quaisquer exigências capazes de restringir ao caráter competitivo desta licitação.

Declara ainda, ter ciência que “a falsidade de declaração, resultará na inabilitação desta empresa e caracterizará o crime de que trata o Art. 299 do Código Penal, sem prejuízo do enquadramento em outras figuras penais e das sanções administrativas previstas na Lei nº 8.666/93 e alterações posteriores, bem como demais normas pertinentes à espécie”.

São Raimundo das Mangabeiras (MA), 14 de janeiro de 2022.

LEONARDO DE SOUSA SANTOS:00230109322

Assinado de forma digital por
LEONARDO DE SOUSA
SANTOS:00230109322
Dados: 2022.01.15 19:13:00 -03'00'

CONSMANG EMPREENDIMENTOS EIRELI

Leonardo de Sousa Santos
CPF: 002.301.093-22
Empresário

CONSMANG EMPREENDIMENTOS EIRELI

CNPJ: 09.489.502/0001-00

INSC. ESTADUAL: 12.277.022-6

Telefone/WhatsApp: (99) 98103-2227 / (99) 3532 / E-mail: consmang.srm@gmail.com
Avenida Comercial Shalon, 02 – Bairro Shalon, São Raimundo das Mangabeiras – MA. CEP: 65.840-000.

ILMO. SR.

PREGOEIRO

PREFEITURA MUNICIPAL DE SÃO PEDRO DOS CRENTES - MA
SÃO PEDRO DOS CRENTES - MA

DECLARAÇÃO DE INDEPENDENCIA DE ELABORACAO DE PROPOSTA

Ref.: PREGÃO ELETRONICO Nº 002/2022

CONSMANG EMPREENDIMENTOS EIRELI, com endereço comercial na Avenida Comercial Shalon, 02 - Bairro Shalon, São Raimundo das Mangabeiras (MA); inscrita no CNPJ n.º 09.489.502/0001-00, por intermédio do seu Empresário o Sr. **LEONARDO DE SOUSA SANTOS**, já qualificado, **DECLARA**, sob as penas da Lei, em especial o art. 299 do Código Penal Brasileiro, que:

- a) A proposta anexa foi elaborada de maneira independente (pelo licitante), que o conteúdo da proposta anexa não foi, no todo ou em parte, direta ou indiretamente, informado a, discutido com ou recebido de qualquer outro participante potencial ou de fato da Consmang Empreendimentos Eireli, por qualquer meio ou por qualquer pessoa;
- b) A intenção de apresentar a proposta anexa não foi informada a, discutido com ou recebido de qualquer outro participante potencial ou de fato da Consmang Empreendimentos Eireli, por qualquer meio ou por qualquer pessoa;
- c) Que não tentou, por qualquer meio ou por qualquer pessoa, influir na decisão de qualquer outro participante potencial ou de fato da Consmang Empreendimentos Eireli quanto a participar ou não da referida licitação;
- d) Que o conteúdo da proposta anexa não será, no todo ou em parte, direta ou indiretamente, comunicado a ou discutido com qualquer outro participante potencial ou de fato da Consmang Empreendimentos Eireli antes da adjudicação do objeto da referida licitação;
- e) Que o conteúdo da proposta anexa não foi, no todo ou em parte, direta ou indiretamente, informado a, discutido com ou recebido de qualquer integrante de (órgão licitante) antes da abertura oficial das propostas; e
- f) Que está plenamente ciente do teor e da extensão desta declaração e que detém plenos poderes e informações para firmá-la.

São Raimundo das Mangabeiras (MA), 14 de janeiro de 2022.

LEONARDO DE SOUSA
SANTOS:00230109322

Assinado de forma digital por LEONARDO DE
SOUSA SANTOS:00230109322
Dados: 2022.01.15 19:13:15 -03'00'

CONSMANG EMPREENDIMENTOS EIRELI

Leonardo de Sousa Santos

CPF: 002.301.093-22

Empresário

CONSMANG EMPREENDIMENTOS EIRELI

CNPJ: 09.489.502/0001-00

INSC. ESTADUAL: 12.277.022-6

Telefone/WhatsApp: (99) 98103-2227 / (99) 3532 / E-mail: consmang.srm@gmail.com
Avenida Comercial Shalon, 02 - Bairro Shalon, São Raimundo das Mangabeiras - MA. CEP: 65.840-000.

Secretaria de Registro e Arquivamento
Secretaria de Integração e Simplificação
Departamento de Registro Empresarial e Integração
Junta Comercial do Estado do Maranhão - JUCEMA

DECLARAÇÃO DE ENQUADRAMENTO DE EMPRESA DE PEQUENO PORTE

Ilmo. Sr. Presidente da Junta Comercial do Estado do Maranhão - JUCEMA

A Empresa **CONSMANG - CONSTRUÇÃO E SERVIÇOS & LOCAÇÕES EIRELI**, com ato constitutivo registrado na Junta Comercial do Estado do Maranhão em 13/02/2008, NIRE: 21600046416, CNPJ: 09.489.561/0001-00, estabelecida na Rua Raimundo DINO, 380 SALA A, SÃO FRANCISCO, São Raimundo das Mangabeiras - MA, CEP: 65800-000, requer a Vossa Senhoria o arquivamento do presente instrumento o qual, sob as penas da lei, enquadra na condição de EMPRESA DE PEQUENO PORTE, nos termos da Lei Complementar nº 123, de 14/12/2006.

Código do ato: 316

Descrição do Ato: ENQUADRAMENTO DE EMPRESA DE PEQUENO PORTE

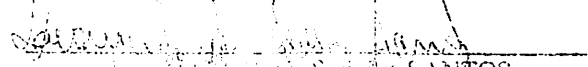
São Raimundo das Mangabeiras - MA, 20/12/2016

Raimundo DINO
Proprietário - CONSMANG

* Este documento foi gerado no portal Empresa.br.

JUCEMA

RECEBI DO JUCEMA EM 20/12/2016 17:36 SOB Nº 20160882613.
PROCESSO: 20160882613-2016. CÓDIGO DE VERIFICAÇÃO:
160120160882613-20160882613.
EMPRESA: CONSMANG - SERVIÇOS & LOCAÇÕES EIRELI - EPP

Assinatura do Representante Legal da Empresa
Raimundo DINO
CPF: 09.489.561-00
www.esp.gov.br

ILMO. SR.
PREGOEIRO
PREFEITURA MUNICIPAL DE SÃO PEDRO DOS CRENTES - MA
SÃO PEDRO DOS CRENTES – MA

**TERMO DE COMPROMISSO DE CUMPRIMENTO DA LEGISLAÇÃO
TRABALHISTA, PREVIDENCIÁRIA E DE SEGURANÇA E SAÚDE NO
TRABALHO**

Ref.: PREGÃO ELETRÔNICO Nº 002/2022

CONSMANG EMPREENDIMENTOS EIRELI, com endereço comercial na Avenida Comercial Shalon, 02 - Bairro Shalon, São Raimundo das Mangabeiras (MA); inscrita no CNPJ nº 09.489.502/0001-00, por intermédio do seu Empresário o Sr. **LEONARDO DE SOUSA SANTOS**, já qualificado, **DECLARA** para os devidos de direito, caso seja declarada vencedora do certame e celebrado o respectivo Contrato Administrativo, que se compromete a observar a legislação trabalhista, previdenciária e de saúde e medicina no trabalho, responsabilizando-se pela formalização e registro contratuais e pela previsão de gastos com meio ambiente do trabalho, incluindo equipamentos de proteção.

Declara ainda, ter ciência que “a falsidade de declaração, resultará na inabilitação desta empresa e caracterizará o crime de que trata o Art. 299 do Código Penal, sem prejuízo do enquadramento em outras figuras penais e das sanções administrativas previstas na Lei nº 8.666/93 e alterações posteriores, bem como demais normas pertinentes à espécie”.

São Raimundo das Mangabeiras (MA), 14 de janeiro de 2022.

LEONARDO DE SOUSA
SANTOS:00230109322

Assinado de forma digital por LEONARDO
DE SOUSA SANTOS:00230109322
Dados: 2022.01.15 19:13:28 -03'00'

CONSMANG EMPREENDIMENTOS EIRELI

Leonardo de Sousa Santos

CPF: 002.301.093-22

Empresário

CONSMANG EMPREENDIMENTOS EIRELI

CNPJ: 09.489.502/0001-00

INSC. ESTADUAL: 12.277.022-6

Telefone/WhatsApp: (99) 98103-2227 / (99) 3532 / E-mail: consmang.srm@gmail.com
Avenida Comercial Shalon, 02 – Bairro Shalon, São Raimundo das Mangabeiras – MA. CEP: 65.840-000.

ILMO. SR.
PREGOEIRO
PREFEITURA MUNICIPAL DE SÃO PEDRO DOS CRENTES - MA
SÃO PEDRO DOS CRENTES – MA

DECLARAÇÃO QUE NÃO POSSUI VINCULO COM ADMINISTRAÇÃO

Ref.: PREGÃO ELETRONICO Nº 002/2022

CONSMANG EMPREENDIMENTOS EIRELI, inscrita no CNPJ n.º 09.489.502/0001-00, endereço abaixo, por intermédio de seu Empresário, o Sr. **Leonardo de Sousa Santos**, representante legal da empresa acima qualificada, **DECLARO** para os fins de registro, que não possuo vínculo direta ou indiretamente com a Administração Pública MUNICIPAL na cidade de São Pedro dos Crentes (MA).

São Raimundo das Mangabeiras (MA), 14 de janeiro de 2022.

LEONARDO DE SOUSA
SANTOS:00230109322

Assinado de forma digital por
LEONARDO DE SOUSA
SANTOS:00230109322
Dados: 2022.01.15 19:13:40 -03'00'

CONSMANG EMPREENDIMENTOS EIRELI
Leonardo de Sousa Santos
CPF: 002.301.093-22
Empresário

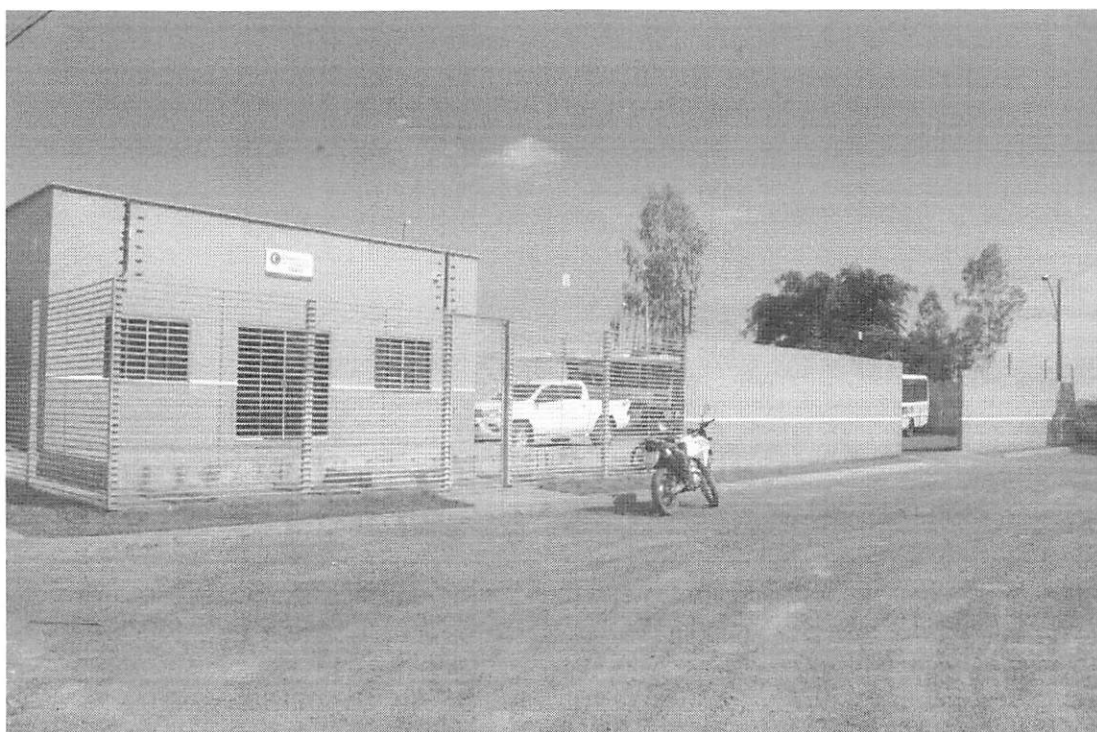

FACHADA



DETALHE FACHADA



GARAGEM DE VEÍCULOS E MÁQUINAS



GARAGEM DE VEÍCULOS E MÁQUINAS



GARAGEM DE VEÍCULOS E MÁQUINAS

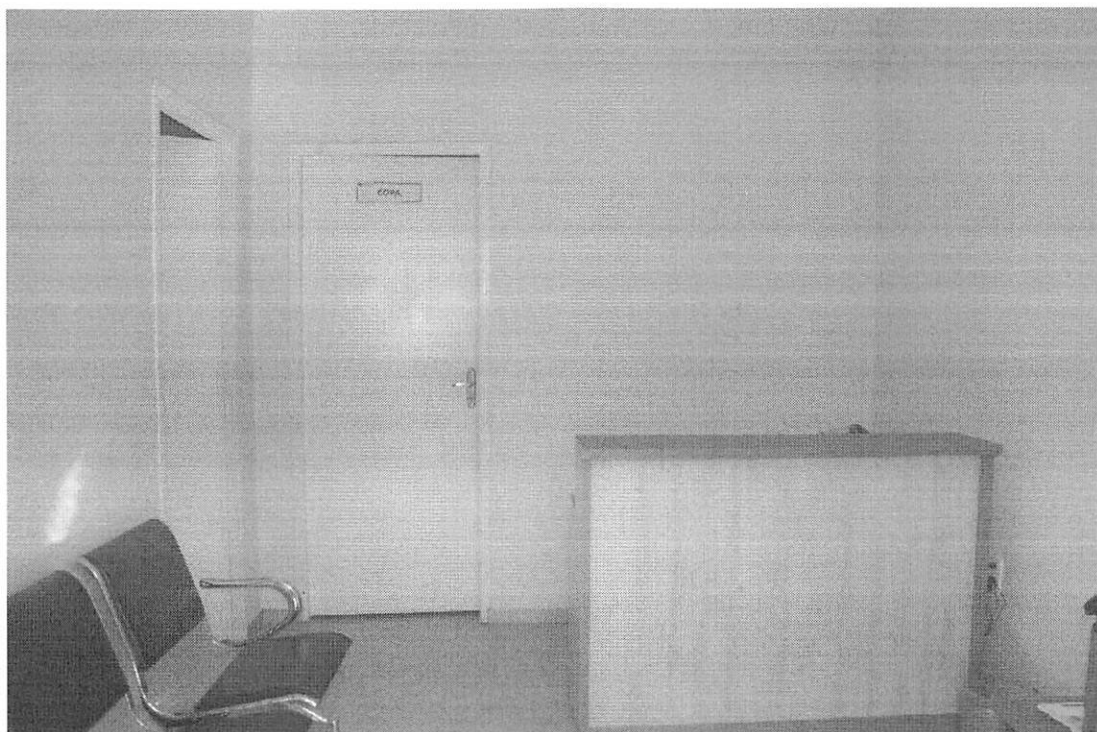

RECEPÇÃO

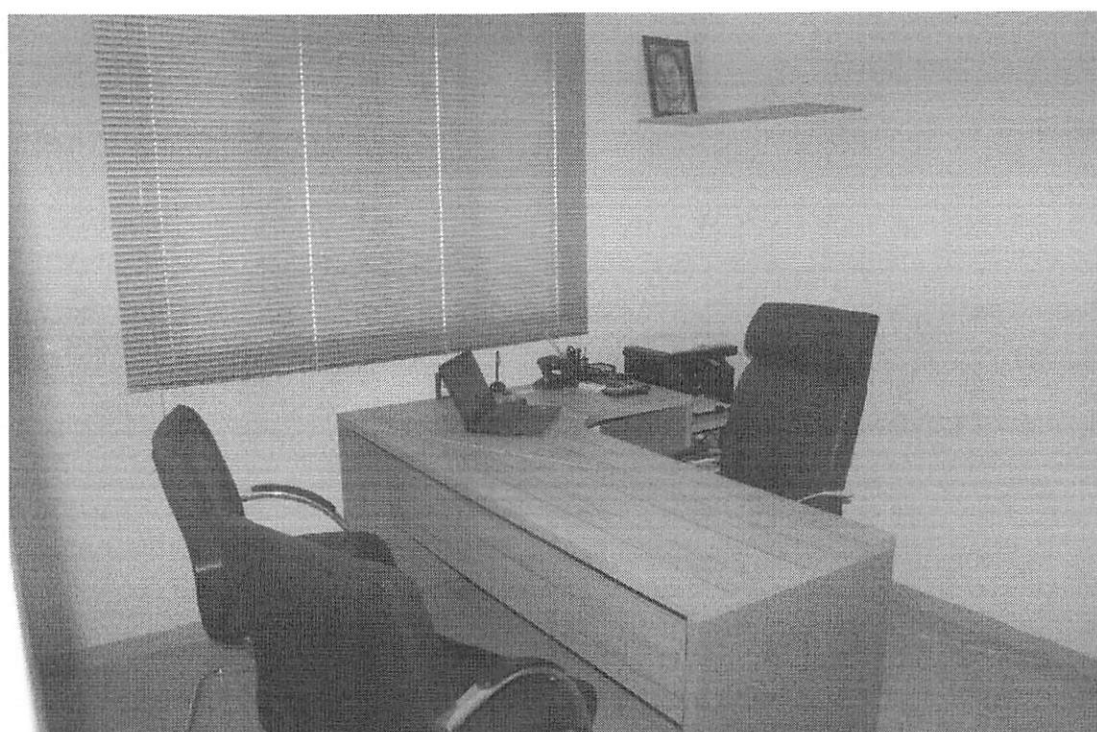

SALA DA ADMINISTRAÇÃO



SALA DE REUNIÕES E ARQUIVOS

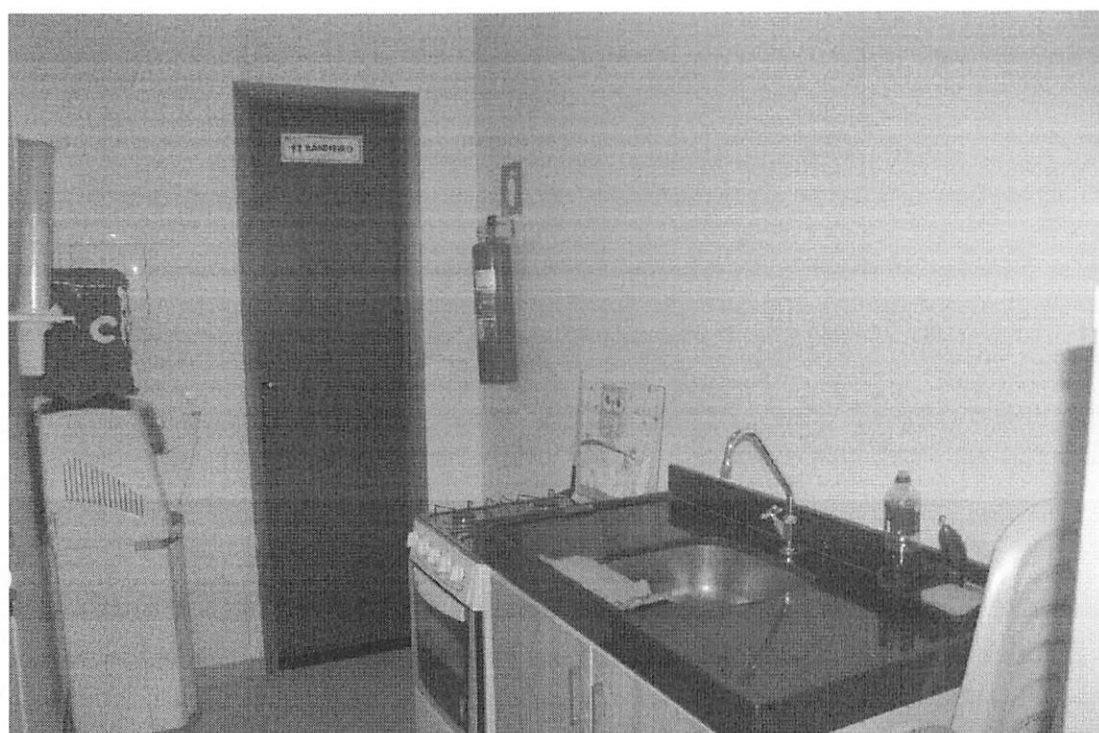

COPA



Ministério da Economia
Secretaria Especial de Desburocratização, Gestão e Governo Digital
Secretaria de Gestão

Sistema de Cadastramento Unificado de Fornecedores - SICAF

Declaração

Declaramos para os fins previstos na Lei nº 8.666, de 1993, conforme documentação registrada no SICAF, que a situação do fornecedor no momento é a seguinte:

Dados do Fornecedor

CNPJ: 09.489.502/0001-00 DUNS®: 94*****70
Razão Social: CONSMANG EMPREENDIMENTOS EIRELI
Nome Fantasia: CONSMANG
Situação do Fornecedor: Credenciado Data de Vencimento do Cadastro: 10/01/2022
Natureza Jurídica: EMPRESA INDIVIDUAL DE RESPONSABILIDADE LIMITADA (DE NATUREZA EMPRESÁRIA)
MEI: Não
Porte da Empresa: Empresa de Pequeno

Ocorrências e Impedimentos

Ocorrência: Nada Consta
Impedimento de Licitar: Nada Consta

Níveis cadastrados:

I - Credenciamento

II - Habilitação Jurídica

III - Regularidade Fiscal e Trabalhista Federal

Receita Federal e PGFN	Validade:	12/06/2022
FGTS	Validade:	30/01/2022
Trabalhista (http://www.tst.jus.br/certidao)	Validade:	08/07/2022

IV - Regularidade Fiscal Estadual/Distrital e Municipal

Receita Estadual/Distrital	Validade:	05/02/2022
Receita Municipal	Validade:	16/02/2022

V - Qualificação Técnica

VI - Qualificação Econômico-Financeira

Validade: 30/04/2022

Esta declaração é uma simples consulta e não tem efeito legal

Emitido em: 10/01/2022 10:02

1 de 1

CPF: 002.301.093-22 Nome: LEONARDO DE SOUSA SANTOS

Ass: _____

DECLARACAO

100% CONSENT

[illegible]

1. O presente Edital tem por finalidade a contratação de empresa para a realização de serviços de manutenção preventiva e corretiva de equipamentos de informática, sob a forma de contratação mensal, com prazo de validade de 12 (doze) meses, a contar da data de assinatura do contrato, com o objetivo de garantir a continuidade dos serviços de informática da Prefeitura Municipal de São José do Rio Preto/SP.

