

16.05.2017

**INSTRUMENTO DE CONSTITUIÇÃO DE EMPRESA INDIVIDUAL DE
RESPONSABILIDADE LIMITADA - EIRELI**

MARCOS FERNANDO SANTOS COUTO, inscrito(a) no Cadastro de Pessoa Física sob o número 85828114387, nacionalidade brasileira, natural de Tutóia - MA, SOLTEIRO(A), nascido(a) em 11/04/1973, técnico segurança do trabalho, carteira de identidade (rg): 0000014113929 SESP-MA, residente e domiciliado na(o) RUA DAS LARANJEIRAS, nº 699, CANECAO, Santa Inês-MACEP 65306325.

, pelo presente ato, na condição de titular, constitui uma empresa individual de responsabilidade limitada, com as seguintes cláusulas:

DO NOME EMPRESARIAL

CLÁUSULA PRIMEIRA. A empresa girará sob o nome empresarial F COUTO EMPREENDIMENTOS IMOBILIÁRIOS EIRELI.

DO CAPITAL SOCIAL

CLÁUSULA SEGUNDA. A empresa terá capital social de R\$ 100.000,00 (Cem mil reais).

CLÁUSULA TERCEIRA. O Titular declara ter integralizado todo capital, acima mencionado, em moeda corrente do País.

Parágrafo Único. A responsabilidade do Titular é limitada ao valor total do capital social integralizado.

CLÁUSULA QUARTA. A empresa terá sede localizada na RUA GENERAL DUTRA, 699, CANAA, Santa Inês, MA, CEP 65300690.

DO OBJETO SOCIAL E DA DURAÇÃO

CLÁUSULA QUINTA. A empresa tem por objeto social:

ATIVIDADE PRINCIPAL 4120-4/00 CONSTRUÇÃO DE EDIFÍCIOS SECUNDÁRIAS 4213-8/00 OBRAS DE URBANIZAÇÃO - RUAS E, PRAÇAS E CALÇADAS 4399-1/03 OBRAS DE ALVENARIA 4313-4/00 OBRAS DE TERRAPLANAGEM 4321-5/00 INSTALAÇÃO E MANUTENÇÃO ELÉTRICA 4211-1/01 CONSTRUÇÃO DE RODOVIAS E FERROVIAS 4212-0/00 CONSTRUÇÃO DE OBRAS DE ARTE ESPECIAIS 4222-7/01 CONSTRUÇÃO DE REDE DE ABASTECIMENTO DE AGUA, COLETA DE ESGOTO E CONSTRUÇÃO CORRELATAS, EXCETO OBRAS DE IRRIGAÇÃO 43991-/05 PERFURAÇÃO E CONSTRUÇÃO DE POSSOS DE AGUA 4399-1/02 MONTAGEM E DESMONTAGEM DE ANDAIMES E OUTRAS ESTRUTURAS TEMPORÁRIAS 4391-6/00 OBRAS DE FUNDAÇÕES 4311-8/01 DEMOLIÇÃO DE EDIFÍCIOS E OUTRAS ESTRUTURAS 4322-3/01 INSTALAÇÕES HIDRÁULICAS, SANITÁRIAS E DE GÁS 4299-5/99 OUTRAS OBRAS DE ENGENHARIA CIVIL NÃO ESPECIFICADAS ANTERIORMENTE (

JUCEMA

CERTIFICO O REGISTRO EM 18/07/2017 13:39 SOB Nº 21600055547.
PROTOCOLO: 170443280 DE 04/07/2017. CÓDIGO DE VERIFICAÇÃO:
11702777382. NIRE: 21600055547.
F COUTO EMPREENDIMENTOS IMOBILIÁRIOS EIRELI

Lilian Theresia Rodrigues Macedona
SECRETÁRIA-GERAL
São Luís, 18/07/2017
www.empresafacil.ma.gov.br

A validade deste documento, se impresso, fica sujeita à comprovação de sua autenticidade nos respectivos portais.
Informando seus respectivos códigos de verificação

PREPARAÇÃO E PAVIMENTAÇÃO DE ÁREAS PARA RESIDENCIAIS, INCLUSIVE, ATERROS) 4319-3/00 SERVIÇO DE PREPARAÇÃO DO TERRENO NÃO ESPECIFICADOS ANTERIORMENTE (PREPARAÇÃO DE ÁREAS COM ATERROS, PARA CONSTRUÇÃO DE IMÓVEIS) 4744-0/99 COMÉRCIO VAREJISTA DE MATERIAIS DE CONSTRUÇÃO EM GERAL 4541-2/05 COMÉRCIO A VAREJO DE PEÇAS E ACESSÓRIOS PARA MOTOCICLETAS E MOTONETAS

CLÁUSULA SEXTA. A Empresa iniciará suas atividades na data de registro do seu ato constitutivo na Junta Comercial do Estado do Maranhão, e, durará por tempo indeterminado.

DO BALANÇO PATRIMONIAL DOS LUCROS E PERDAS

CLÁUSULA SÉTIMA. A data de encerramento do exercício empresarial será em 31 de dezembro de cada ano, nesse período, o administrador procederá elaboração do inventário, do balanço patrimonial e do balanço de resultado econômico, cabendo-lhe os lucros ou perdas apurados.

DA ADMINISTRAÇÃO E DO PRÓ-LABORE

CLÁUSULA OITAVA. A administração da empresa será exercida isoladamente por seu titular **MARCOS FERNANDO SANTOS COUTO**, que ficará incumbido de exercer todos os atos pertinentes e necessários ao exercício das atividades ora assumidas, bem como, de representá-la judicial e extra-judicialmente, ativa e passivamente perante todas as repartições e instituições financeiras, vedado, no entanto, o uso do nome empresarial em atividades estranhas ao interesse social.

CLÁUSULA NONA. O titular declara que não participa de nenhuma outra empresa individual de responsabilidade limitada.

CLÁUSULA DÉCIMA. O administrador declara, sob as penas da lei, que não está impedido por lei especial, e nem condenado ou encontra-se sob os efeitos de condenação que o proíba de exercer a administração da empresa individual de responsabilidade limitada.

Santa Inês, 14 de Julho de 2017

Marcos Fernando Santos Couto
MARCOS FERNANDO SANTOS COUTO
Titular/Administrador

JUCEMA

CERTIFICO O REGISTRO EM 18/07/2017 13:39 SOB Nº 21600055547.
PROTOCOLO: 170443280 DS 06/07/2017. CÓDIGO DE VERIFICAÇÃO:
11702727182. NIRE: 21600055547.
P COUTO EMPREENDIMENTOS IMOBILIÁRIOS BIRELI

Lilian Theresia Rodrigues Mendonça
SECRETÁRIA-GERAL
SÃO LUÍS, 18/07/2017
www.empresafacil.ma.gov.br

A validade deste documento, se impresso, fica sujeita à comprovação de sua autenticidade nos respectivos portais.
Informando seus respectivos códigos de verificação

1ª ALTERAÇÃO CONSOLIDADA DO ATO CONSTITUTIVO DA EMPRESA INDIVIDUAL DE RESPONSABILIDADE LIMITADA

F COUTO EMPREENDIMENTOS IMOBILIÁRIOS EIRELI CNPJ 28.208.373/0001-71

MARCOS FERNANDO SANTOS COUTO, nacionalidade brasileira, nascido em 11/04/1973, solteiro, empresário, CPF/MF 858.281.143-87 e carteira nacional de habilitação CNH nº 05688445762, órgão expedidor DETRAN-MA, residente e domiciliado (a): Rua Do Sol, 61, Centro, Santa Inês-MA, CEP 68.300-061, Brasil.

Na condição de titular da empresa F COUTO EMPREENDIMENTOS IMOBILIÁRIOS EIRELI. com seu contrato social arquivado na JUCEMA sob NIRE nº 21600055547 em 18/07/2017 e inscrito no CNPJ sob nº 28.208.373/0001-71.

Resolve alterar seu ato constitutivo bem como a consolidação das cláusulas contratuais mediante os seguintes termos e condições:

DAS ALTERAÇÕES

CLÁUSULA PRIMEIRA. Promove alteração de endereço que até agora é na Rua General Dutra, 699 Canaã Santa Inês - MA, CEP 63.300-690, passando a ser sediada: RUA DO SOL, 61, SALA "A" CENTRO, SANTA INÊS, MA, CEP: 65300-061.

CLÁUSULA SEGUNDA. O capital social fica elevado para R\$ 142.039,24 (cento e quarenta e dois mil trinta e nove reais e vinte e quatro centavos), mediante incorporação da seguinte reserva:

R\$ 42.039,24 (quarenta e dois mil trinta e nove reais e vinte e quatro centavos) de Lucros Acumulados.

Em face da modificação ora ajustada e havendo a necessidade de consolidação das cláusulas contratuais, consolida-se o contrato social, nos termos da Lei nº 10.406/2002, mediante as condições e cláusulas seguintes:

CONSOLIDAÇÃO DO NOME EMPRESARIAL, DA SEDE E DAS FILIAIS

CLÁUSULA PRIMEIRA. A empresa gira sob o nome empresarial F COUTO EMPREENDIMENTOS IMOBILIÁRIOS EIRELI.

CLÁUSULA SEGUNDA. A empresa será sediada: RUA DO SOL, 61, SALA "A" CENTRO, SANTA INÊS, MA, CEP: 65300-061.

CLÁUSULA TERCEIRA. A empresa pode, a qualquer tempo, abrir ou fechar filial ou outra dependência, mediante alteração do ato constitutivo.

DO OBJETO E DA DURAÇÃO

CLÁUSULA QUARTA. A empresa tem por objeto (s):
ATIVIDADE PRINCIPAL CONSTRUÇÃO DE EDIFÍCIOS SECUNDÁRIAS; OBRAS DE URBANIZAÇÃO RUAS E, PRAÇAS E CALÇADAS; OBRAS DE ALVENARIA; OBRAS DE TERRAPLAINAGEM; INSTALAÇÃO E MANUTENÇÃO ELÉTRICA; CONSTRUÇÃO DE RODOVIAS E FERROVIAS: CONSTRUÇÃO DE OBRAS DE ARTE ESPECIAIS; CONSTRUÇÃO DE REDE DE ABASTECIMENTO DE AGUA, COLETA DE ESGOTO E CONSTRUÇÃO CORRELATAS, EXCETO OBRAS DE IRRIGAÇÃO; PERFURAÇÃO E COONSTRUÇÃO DE POSSOS DE AGUA; MONTAGEM E DESMONTAGEM DE ANDAIMES E OUTRASA E3STRUTURAS TEMPORÁRIAS; OBRAS DE FUNDAÇÕES; DEMOLIOÇÃO DE EDIFÍCIOS E OUTRAS ESTRUTURAS; INSTALAÇÕES HIDRÁULICAS, SANITÁRIAS E DE GÁS; OUTRAS OBRAS DE ENGENHARIA CIVIL NÃO ESPECIFICADAS ANTERIORMENTE (PREPARAÇÃO E PAVIMENTAÇÃO DE ÁREAS PARA RESIDENCIAIS,INCLUSIVE, ATERROS); SERVIÇO DE PREPARAÇÃO DO TERRENO NÃO ESPECIFICADOS ANTERIORMENTE(PREPARAÇÃO DE ÁREAS COM ATERROS, PARA CONSTRUÇÃO DE IMÓVEIS); COMERCIO VAREJISTA DE MATERIAIS DE CONSTRUÇÃO EM GERAL COMÉRCIO A VAREJO DE PEÇAS E ACESSÓRIOS PARA MOTOCICLETAS E MOTONETAS.

CODIFICAÇÃO DAS ATIVIDADES ECONÔMICAS

4120-4/00 - Construção de edifícios
4213-8/00 - Obras de urbanização - ruas, praças e calçadas
4211-1/01 - Construção de rodovias e ferrovias
4211-1/02 - Pintura para sinalização em pistas rodoviárias e aeroportos
4212-0/00 - Construção de obras-de-arte especiais
4222-7/01 - Construção de redes de abastecimento de água, coleta de esgoto e construções correlatas, exceto obras de irrigação
4299-5/99 - Outras obras de engenharia civil não especificadas anteriormente
4311-8/01 - Demolição de edifícios e outras estruturas
4313-4/00 - Obras de terraplenagem
4319-3/00 - Serviços de preparação do terreno não especificados anteriormente
4321-5/00 - Instalação e manutenção elétrica
4322-3/01 - Instalações hidráulicas, sanitárias e de gás

4391-6/00 - Obras de fundações
4399-1/02 - Montagem e desmontagem de andaimes e outras estruturas temporárias
4399-1/03 - Obras de alvenaria
4399-1/05 - Perfuração e construção de poços de água
4744-0/99 - Comércio varejista de materiais de construção em geral

CLÁUSULA QUINTA. A empresa terá duração por prazo indeterminado a partir da data de sua constituição em 18/07/2017.

DO CAPITAL

CLÁUSULA SEXTA. A empresa tem o capital de R\$ 142.039,24 (cento e quarenta e dois mil trinta e nove reais e vinte e quatro centavos), totalmente subscrito e integralizado, neste ato, em moeda corrente nacional, de responsabilidade do titular.

CLÁUSULA SÉTIMA. A responsabilidade do titular é restrita ao valor do capital integralizado.

DA ADMINISTRAÇÃO

CLÁUSULA OITAVA. A administração da empresa caberá ISOLADAMENTE a MARCOS FERNANDO SANTOS COUTO, com os poderes e atribuições de representação ativa e passiva, judicial e extrajudicialmente, podendo praticar todos os atos compreendidos no objeto, sempre de interesse da empresa, autorizado o uso do nome empresarial.

DO BALANÇO PATRIMONIAL DOS LUCROS E PERDAS

CLÁUSULA NONA. Ao término de cada exercício da empresa, em 31 de dezembro, proceder-se-á a elaboração do inventário, do balanço patrimonial e do balanço de resultado econômico, cabendo ao titular os lucros ou perdas apuradas.

DO FALECIMENTO

CLÁUSULA DÉCIMA. Falecendo ou interditado o titular, a empresa continuará sua atividade com os herdeiros ou sucessores. Não sendo possível ou inexistindo interesse destes, o valor de seus haveres será apurado e liquidado com base na situação patrimonial da empresa, à data da resolução, verificada em balanço especialmente levantado.

DA DECLARAÇÃO DO DESIMPEDIMENTO

CLÁUSULA DÉCIMA PRIMEIRA. O administrador declara, sob as penas da lei, que não está impedido de exercer a administração da empresa, por lei especial, ou em virtude de condenação criminal, ou por se encontrar sob os efeitos dela, a pena que vede, ainda que temporariamente, o acesso à cargos públicos, ou por crime falimentar, de prevaricação, peita ou suborno, concussão, peculato ou contra a economia popular, contra o sistema financeiro nacional, contra normas de defesa da concorrência, contra as relações de consumo, fé pública ou propriedade.

CLÁUSULA DÉCIMA SEGUNDA. O titular da empresa declara, sob as penas da lei, que não participa de outra empresa da mesma modalidade, estando desimpedido para constituir a presente EIRELLI.

Santa Inês - MA, 04 de dezembro de 2019.

Marcos Fernando Santos Couto
CPF 858.281.143-87



MINISTÉRIO DA ECONOMIA

Secretaria Especial de Desburocratização, Gestão e Governo Digital

Secretaria de Governo Digital

Departamento Nacional de Registro Empresarial e Integração

ASSINATURA ELETRÔNICA

Certificamos que o ato da empresa F COUTO EMPREENDIMENTOS IMOBILIÁRIOS EIRELI consta assinado digitalmente por:

Identificação do(s) Assinante(s)	
CPF/CNPJ	Nome
85828114387	MARCOS FERNANDO SANTOS COUTO

CERTIFICO O REGISTRO EM 04/12/2019 13:13 SOB N° 20191257877.
PROTOCOLO: 191257877 DE 04/12/2019. CÓDIGO DE VERIFICAÇÃO:
11905575885. NIRE: 21600055547.
F COUTO EMPREENDIMENTOS IMOBILIÁRIOS EIRELI

JUCEMA

Lilian Theresa Rodrigues Mendonça
SECRETÁRIA-GERAL
SÃO LUÍS, 04/12/2019
www.empresafacil.ma.gov.br

**2ª ALTERAÇÃO CONSOLIDADA DO ATO CONSTITUTIVO DA EMPRESA
INDIVIDUAL DE RESPONSABILIDADE LIMITADA**

F COUTO EMPREENDIMENTOS IMOBILIÁRIOS EIRELI
CNPJ 28.208.373/0001-71

MARCOS FERNANDO SANTOS COUTO, nacionalidade brasileira, nascido em 11/04/1973, solteiro, empresário, CPF/MF 858.281.143-87 e carteira nacional de habilitação CNH nº 05688445762, órgão expedidor DETRAN-MA, residente e domiciliado (a): Rua Do Sol, 61, Centro, Santa Inês-MA, CEP 68.300-061, Brasil.

Na condição de titular da empresa F COUTO EMPREENDIMENTOS IMOBILIÁRIOS EIRELI, com seu contrato social arquivado na JUCEMA sob NIRE nº 21600055547 em 18/07/2017 e inscrito no CNPJ sob nº 28.208.373/0001-71.

Resolve alterar seu ato constitutivo mediante os seguintes termos:

CLÁUSULA PRIMEIRA. ATIVIDADE PRINCIPAL CONSTRUÇÃO DE EDIFÍCIOS SECUNDÁRIOS OBRAS DE URBANIZAÇÃO RUAS E, PRACAS E CALÇADAS; OBRAS DE ALVENARIA; OBRAS DE TERRAPLAINAGEM; INSTALAÇÃO E MANUTENÇÃO ELÉTRICA; CONSTRUÇÃO DE RODOVIAS E FERROVIAS; CONSTRUÇÃO DE OBRAS DE ARTE ESPECIAIS; CONSTRUÇÃO DE REDE DE ABASTECIMENTO DE ÁGUA, COLETA DE ESGOTO E CONSTRUÇÃO CORRELATAS, EXCETO OBRAS DE IRRIGAÇÃO; PERFURAÇÃO E CONSTRUÇÃO DE POÇOS DE ÁGUA; PINTURAS PARA SINALIZAÇÃO EM PISTAS RODOVIÁRIAS E AEROPORTOS; MONTAGEM E DESMONTAGEM DE ANDAIMES E OUTRAS ESTRUTURAS TEMPORÁRIAS; OBRAS DE FUNDACOES; DEMOLICAO DE EDIFÍCIOS E OUTRAS ESTRUTURAS; INSTALACOES HIDRAULICAS, SANITARIAS E DE GAS; OUTRAS OBRAS DE ENGENHARIA CIVIL NAO ESPECIFICADAS ANTERIORMENTE (PREPARACAO E PAVIMENTACAO DE AREAS PARA RESIDENCIAIS, INCLUSIVE, ATERROS; SERVICO DE PREPARACAO DO TERRENO NAO ESPECIFICADOS ANTERIORMENTE (PREPARACAO DE AREAS COM ATERROS, PARA CONSTRUCAO DE IMOVEIS; COMERCIO VAREJISTA DE MATERIAIS DE CONSTRUCAO EM GERAL; - INSTALACAO E MANUTENCAO DE SISTEMAS CENTRAIS DE AR CONDICIONADO, DE VENTILACAO E REFRIGERACAO; LOCACAO DE AUTOMOVEIS SEM CONDUTOR; ATIVIDADES DE LIMPEZA NAO ESPECIFICADAS ANTERIORMENTE; ATIVIDADES PAISAGISTICAS; ALUGUEL DE MAQUINAS E EQUIPAMENTOS PARA CONSTRUCAO SEM OPERADOR EXCETO ANDAIMES.

CODIFICAÇÃO DAS ATIVIDADES ECONÔMICAS

4120-4/00 - Construção de edifícios
4211-1/01 - Construção de rodovias e ferrovias
4211-1/02 - Pintura para sinalização em pistas rodoviárias e aeroportos
4212-0/00 - Construção de obras-de-arte especiais
4213-8/00 - Obras de urbanização - ruas, praças e calçadas
4222-7/01 - Construção de redes de abastecimento de água, coleta de esgoto e construções correlatas, exceto obras de irrigação
4299-5/99 - Outras obras de engenharia civil não especificadas anteriormente
4311-8/01 - Demolição de edifícios e outras estruturas
4313-4/00 - Obras de terraplenagem
4319-3/00 - Serviços de preparação do terreno não especificados anteriormente
4321-5/00 - Instalação e manutenção elétrica
4322-3/01 - Instalações hidráulicas, sanitárias e de gás
4322-3/02 - Instalação e manutenção de sistemas centrais de ar condicionado, de ventilação e refrigeração
4391-6/00 - Obras de fundações
4399-1/02 - Montagem e desmontagem de andaimes e outras estruturas temporárias
4399-1/03 - Obras de alvenaria
4399-1/05 - Perfuração e construção de poços de água
4744-0/99 - Comércio varejista de materiais de construção em geral
7711-0/00 - Locação de automóveis sem condutor
7732-2/01 - Aluguel de máquinas e equipamentos para construção sem operador
8129-0/00 - Atividades de limpeza não especificadas anteriormente
8130-3/00 - Atividades paisagísticas

Todas as demais cláusulas contratuais que não colidirem com os termos desta alteração, permanecem em vigor.

Santa Inês - MA, 30 de dezembro de 2020.

Marcos Fernando Santos Couto
CPF 858.281.143-87

**ASSINATURA ELETRÔNICA**

Certificamos que o ato da empresa F COUTO EMPREENDIMENTOS IMOBILIÁRIOS EIRELI consta assinado digitalmente por:

IDENTIFICAÇÃO DO(S) ASSINANTE(S)	
CPF	Nome
85828114387	MARCOS FERNANDO SANTOS COUTO

CERTIFICO O REGISTRO EM 31/12/2020 10:56 SOB Nº 20201169177.
PROTOCOLO: 201169177 DE 30/12/2020.
CÓDIGO DE VERIFICAÇÃO: 12006496407. CNPJ DA SEDE: 28208373000171.
NIRE: 21600055547. COM EFEITOS DO REGISTRO EM: 21/12/2020.
F COUTO EMPREENDIMENTOS IMOBILIÁRIOS EIRELI

JUCEMA

LÍLIAN THERESA RODRIGUES MENDONÇA
SECRETÁRIA-GERAL
www.empresafacil.ma.gov.br

A validade deste documento, se impresso, fica sujeito à comprovação de sua autenticidade nos respectivos portais, informando seus respectivos códigos de verificação.

REPÚBLICA FEDERATIVA DO BRASIL	
MINISTÉRIO DAS CIDADES	
DEPARTAMENTO NACIONAL DE TRÂNSITO	
CARTEIRA NACIONAL DE HABILITAÇÃO	
	NOME
	MARCOS FERNANDO SANTOS COUTO
	DOC. IDENTIDADE / ORIG. EMISSOR / UF
	0000014113029 GEJUSPC MA
	CITY
858.281.143-87	DATA NASCIMENTO
11/04/1973	FILIAÇÃO
MARIA DAS GRACAS SANTOS COUTO	PERMISSÃO
ACC	CAT. HAB.
B	Nº REGISTRO
05688445762	VALIDADE
18/05/2021	1ª HABILITAÇÃO
15/01/2013	OBSERVAÇÕES
A	
Marcos Fernando Santos Couto	
ASSINATURA DO PORTADOR	DATA EMISSÃO
20/05/2016	LOCAL
SÃO LUIS, MA	906945-5084
ASSINATURA DO EMISSOR	MA032499272
DETRAN-MA (MARANHÃO)	

VÁLIDA EM TODOS
OS TERRITÓRIOS NACIONAIS

249611377

PROIBIDO PLASTIFICAR

1249611377



LIVRO 101

FOLHA 1

PROTOCOLO: 010680

11.655.048/0001-91
3º OFÍCIO EXTRAJUDICIAL
Rua Nova nº 226 - Centro
CEP: 65.300 - 067
Santa Inês - MANathiele Sousa Castelo
ESCREVENTE AUTORIZADA
3º OFÍCIO DE SANTA INÊS-MAPROCURAÇÃO BASTANTE QUE FAZ: F COUTO
EMPREENDIMENTOS IMOBILIARIOS EIRELI A
FAVOR DE: JUDIVAM DA SILVA SANTOS.

SAIBAM quantos este público instrumento de procuração bastante virem que, aos quatro dias do mês de agosto do ano de dois mil e vinte (04/08/2020), nesta cidade de Santa Inês, Sede e Comarca do mesmo nome, Estado do Maranhão, compareceu nesta Serventia como OUTORGANTE: **F COUTO EMPREENDIMENTOS IMOBILIARIOS EIRELI**, pessoa jurídica de direito privado, inscrita no CNPJ/MF sob o n. 28.208.373/0001-71, com sede e foro em Rua General Dutra, 699, Canaa, Santa Inês-MA, neste ato representado(a) por; **Marcos Fernando Santos Couto**, brasileiro, maior, capaz, solteiro, empresário, natural de Tutoia, nascido(a) em 11/04/1973, portador da CNH nº 05688445762 DETRAN/MA, inscrito no CPF/MF nº 858.281.143-87, residente e domiciliado(a) no(a) Rua da Frei Damião, nº 114, bairro Vila Militar, Santa Inês-MA; reconhecido(a) como o(a) próprio(a) por mim, Nathiele Sousa Castelo, Escrevente Autorizada, à vista dos documentos de identificação apresentados e acima anotados, do que dou fé. Então, pelo(a) Outorgante me foi dito que por este público instrumento e nos melhores termos de direito, nomeia e constitui, como seu(ua) bastante PROCURADOR(A): **JUDIVAM DA SILVA SANTOS**, brasileiro, maior, capaz, divorciado, administrador, natural de São Mateus-MA, nascido(a) em 04/04/1974, portador da CNH nº 01006428543 DETRAN MA, inscrito no CPF/MF nº 489.092.033-15, residente e domiciliado(a) no(a) Rua Gonçalves Dias, nº 865, bairro Centro, Bacabal-MA; a quem confere poderes amplos, gerais, e ilimitados para gerir e administrar, livremente a firma outorgante **podendo para tanto**: comprar e vender mercadorias de seu ramo de comércio em qualquer parte do território nacional e no exterior, efetuar e receber pagamentos, passar recibos, dar e receber quitação, receber e assinar faturas e notas fiscais, apresentar e apontar títulos, autorizar publicação por edital, e anuir e/ou solicitar a baixa e exclusão dos títulos, restritos, porem aos títulos expressamente encaminhados pela ora outorgante, podendo proceder a todos os atos necessários junto aos cartórios, em qualquer comarca, agir livremente entre os órgãos Públicos, Federais, Estaduais, e Municipal, entidade autárquica e administrativa, Consulados, Embaixadas, Tribunal Regional Eleitoral, Secretarias, Departamento e Repartições Civil, Tabelionatos, Protestos, Registro de Títulos e Documentos, Anexos, Varas Cíveis dos Registros Públicos e Família, Corregedoria, Registro de Imóveis, Distribuidores, Depositários e Leiloeiros Públicos, Imobiliárias, Administradora de Consórcios e Bens Móveis e Imóveis, Concessionárias, Financeiras, Leasings, Comissárias e Incorporadoras de Imóveis, Empresas de Telefonia Fixa e Celular, de Energia Elétrica, Água e Saneamento, Companhias de Gás, Empresas de Televisão a Cabo, Provedores de Internet, Empresas de Plano de Saúde e Odontológico, Juntas Comerciais; Sindicatos de Empregados, Patronais e Federações Públicas, PROCON e Promotoria especial de defesa do consumidor e suas delegacias, Juizado de Pequenas causas, Junta de Conciliação e Julgamento, Varas Cíveis, Varas da Família, Gerencia de

Nathiele Sousa Castelo
ESCREVENTE AUTORIZADA
3º OFÍCIO DE SANTA INÊS-MA

Func.: NSC



Estado de Segurança Pública- GESEP, com a finalidade de assinar termo aditivo e demais documentos que o caso exigir, Tabelionatos em geral, Receita Federal do Brasil, Empresa de Correio e Telégrafos, Departamento Estadual de Trânsito – DETRAN, Junta Comercial do Estado do Maranhão, Serviços de Apoio a Micro e Pequenas Empresas-SEBRAE, CDL, Associação Comercial, Instituto Nacional de Colonização e Reforma Agrária-INCRA, Instituto Brasileiro do Meio Ambiente e Recursos Naturais Renováveis – IBAMA, Companhia Energética do Maranhão-CEMAR, Ministério do Trabalho e Previdência Social, PGFN-Procuradoria Geral da Fazenda Nacional, onde for esta apresentada, Junto ao Banco do Brasil S/A, Bradesco S/A, Banco da Amazônia S/A, Caixa Econômica Federal, Banco Itaú S/A, Banco do Nordeste do Brasil S/A, SICOOB, SANTANDER, podendo abrir, movimentar e/ou encerrar contas bancárias em nome da empresa outorgante, requerer, assinar, emitir e endossar cheques, podendo inclusive assinar cheques, conhecer saldos, passar recibos, dar e receber quitação, receber valores e ordens de pagamento, efetuar depósitos e retiradas, fazer aplicações, requisitar e receber talonários, cartão magnético, cadastrar senha, solicitar extrato de contas, levantar empréstimo de qualquer natureza, com ou sem garantia, receber e ajustar os valores dos mesmos, ajustar os valores dos mesmos, ajustar cláusulas e condições dos financiamentos, assinar duplicatas e notas promissórias, contrato de abertura de crédito, receber empenho, emitir e endossar cédula de créditos comercial ou qualquer outro título à ordem dos bancos, movimentar conta por meio eletrônico, caixa eletrônico, inclusive Internet, admitir e demitir empregados, assinar e/ou dar baixa em carteira de trabalho e previdência social, fixar salários e gratificações, alegar, concordar, discordar, impugnar, transigir, usar dos poderes da cláusula “adjudicia”, para o foro em geral, assinar, requerer, promover e peticionar em que for necessário para uma representação boa, firme e valiosa, receber das referidas entidades públicas e particulares, assinar quantias devidas a outorgante, receber e dar quitação, passar recibos, receber pagamentos em razão dos serviços prestados, restituições de imposto ou outras quantias em conta de qualquer procedência que devam ser pagas e recebidas pela outorgante, participar de quaisquer concorrências/licitações particulares ou públicas abertas por quaisquer repartições Públicas, Federais, Estaduais e Municipais, requerer inscrição, apresentar propostas, oferecer preços, assinar a abertura das propostas, assinar cartas convite, edital, apresentar protestos, reclamações e recursos contra qualquer irregularidade, oferecer vantagens e descontos em caso de empate, receber as respectivas importâncias e dar quitação, bem como praticar quaisquer atos e tomar as demais providências necessárias para que o outorgante esteja dentro das exigências legais das mesmas concorrências, requerer, alegar e assinar o que convier, apresentar provas, prestar declarações, apresentar e receber documentos, assinar termos, requerimentos, declarações e guias, pagar impostos e taxas, cumprir exigências, alugar adquirir todos e quaisquer bens moveis e imóveis em nome da firma outorgante, podendo ajustar preços e formas de pagamentos, receber o produto da venda e/ou aluguel, passar recibos, dar e receber quitação, assinar, renovar e rescindir contratos de locação, responder pela evicção de direitos, promover registros e averbações, requerer certidões necessárias, podendo ainda, representa-lo junto ao DETRAN, para o fim específico de assinar recibo e transferir todos e quaisquer veículos para quem lhe convier em nome da firma outorgante, podendo transferir, fazer vistoria, vender, requerer segundas via de

Nathalie Sousa Castelo
 ESCRIVENTE AUTORIZADA
 3º OFÍCIO DE SANTA INÊS/MA

Func.: NSC



LIVRO 101

FOLHA 3

PROTOCOLO: 010680

documentos, inclusive DUT, IPVA, certidões e certificados, pagar multas e taxas, emplacar, trafegar em todo território nacional, assinar e praticar todos os demais atos úteis e indispensáveis para o fiel cumprimento do presente mandato, embora aqui omito, o que darei por firme e valioso, embora aqui omito, o que darei por firme e valioso e tudo mais para o bom e fiel desempenho do mandato outorgado. Ressalva o(a) Outorgante que poderá o(a) Outorgado(a) praticar todos os demais atos úteis e indispensáveis para o cumprimento do presente, mesmo que se tratem de ações específicas que aqui são omissas, porém decorrentes da finalidade especial e expressa neste instrumento. **PRAZO: INDETERMINADO. PODENDO SUBSTABELECEER.** O presente ato será comunicado à Junta Comercial respectiva, em face do provimento 42/2014 da Corregedoria Nacional de Justiça. O(A) Outorgante se responsabiliza civil e criminalmente pelas informações prestadas neste ato, declarando que conferiu e corrigiu os poderes, qualificação do Mandatário, prazo, possibilidade ou vedação de substabelecimento e todos as demais cláusulas principais e adjacentes do presente, tudo estando conforme sua solicitação. O(s) Outorgante(s) responsabiliza(m)-se inteiramente pela outorga da presente procuração, pelos dados fornecidos, isentando este Tabelionato de quaisquer responsabilidades civis e criminais em virtude da inexatidão dos números e dados apresentados. Após a assinatura, os elementos declaratórios deste instrumento são inalteráveis, e eventuais correções somente serão levadas a efeito mediante a lavratura de novo ato. E como assim o disseram, outorgaram e me pediram que lhes lavrasse esta, em minhas notas, o que foi feito, procedendo-se a sua leitura em voz alta, aos F COUTO EMPREENDIMENTOS IMOBILIARIOS EIRELI (Outorgante) e MARCOS FERNANDO SANTOS COUTO (Proprietário) que verificando sua conformidade, aceitam e assinam, dispensando as testemunhas, nos termos do artigo 215, do Código Civil. Eu (a) _____ (Nathiele Sousa Castelo), Escrevente Autorizada, que verificando sua conformidade, aceitam e assinam, dispensando as testemunhas, nos termos do artigo 215, do Código Civil. Emolumentos contendo valores do FERC e FEMP/FADEP: R\$ 98,92.

Marcos Fernando Santos Couto
F COUTO EMPREENDIMENTOS IMOBILIARIOS EIRELI
MARCOS FERNANDO SANTOS COUTO
Proprietário

Nathiele Sousa Castelo
NATHIELE SOUSA CASTELO
Escrevente Autorizada



CNH Digital

Departamento Nacional de Trânsito



REPÚBLICA FEDERATIVA DO BRASIL
MINISTÉRIO DA INFRAESTRUTURA
DEPARTAMENTO NACIONAL DE TRÂNSITO
CARTEIRA NACIONAL DE HABILITAÇÃO



M
A

VALIDA EM TODO
O TERRITÓRIO NACIONAL
1801350733



NOME
JUDIVAM DA SILVA SANTOS

DOC. IDENTIDADE/ÓRG. EMISSOR/UF
0236476720020 SSP MA

CPF
489.092.033-15

DATA NASCIMENTO
04/04/1974

FILIAÇÃO
PAULO PEREIRA DOS SANTOS
NELCI MARQUES DA SILVA

PERMISSÃO
ACC
CAT. HAB.
AB

Nº REGISTRO
01006428543

VALIDADE
04/02/2024

1ª HABILITAÇÃO
16/09/1998



1801350733

OBSERVAÇÕES

Judivam da Silva Santos

ASSINATURA DO PORTADOR

LOCAL
SAO LUIS, MA

DATA EMISSÃO
04/02/2019

ASSINADO DIGITALMENTE
DEPARTAMENTO ESTADUAL DE TRÂNSITO

13523854038
MA039794822

MARANHÃO

DENATRAN CONTRAN

QR-CODE



Documento assinado com certificado digital em conformidade com a Medida Provisória nº 2200-2/2001. Sua validade poderá ser confirmada por meio do programa Assinador Serpro.

As orientações para instalar o Assinador Serpro e realizar a validação do documento digital estão disponíveis em:
< <http://www.serpro.gov.br/assinador-digital> >, opção Validar Assinatura.

SERPRO / DENATRAN



REPÚBLICA FEDERATIVA DO BRASIL

CADASTRO NACIONAL DA PESSOA JURÍDICA

NÚMERO DE INSCRIÇÃO
28.208.373/0001-71
MATRIZ

COMPROVANTE DE INSCRIÇÃO E DE SITUAÇÃO
CADASTRAL

DATA DE ABERTURA
18/07/2017

NOME EMPRESARIAL

F COUTO EMPREENDIMENTOS IMOBILIARIOS EIRELI

TÍTULO DO ESTABELECIMENTO (NOME DE FANTASIA)

F COUTO EMPREENDIMENTOS IMOBILIARIOS EIRELI

PORTE
EPP

CÓDIGO E DESCRIÇÃO DA ATIVIDADE ECONÔMICA PRINCIPAL

41.20-4-00 - Construção de edifícios

CÓDIGO E DESCRIÇÃO DAS ATIVIDADES ECONÔMICAS SECUNDÁRIAS

42.11-1-01 - Construção de rodovias e ferrovias
42.11-1-02 - Pintura para sinalização em pistas rodoviárias e aeroportos
42.12-0-00 - Construção de obras de arte especiais
42.13-8-00 - Obras de urbanização - ruas, praças e calçadas
42.22-7-01 - Construção de redes de abastecimento de água, coleta de esgoto e construções correlatas, exceto obras de irrigação
42.99-5-99 - Outras obras de engenharia civil não especificadas anteriormente
43.11-8-01 - Demolição de edifícios e outras estruturas
43.13-4-00 - Obras de terraplenagem
43.19-3-00 - Serviços de preparação do terreno não especificados anteriormente
43.21-5-00 - Instalação e manutenção elétrica
43.22-3-01 - Instalações hidráulicas, sanitárias e de gás
43.22-3-02 - Instalação e manutenção de sistemas centrais de ar condicionado, de ventilação e refrigeração
43.91-6-00 - Obras de fundações
43.99-1-02 - Montagem e desmontagem de andaimes e outras estruturas temporárias
43.99-1-03 - Obras de alvenaria
43.99-1-05 - Perfuração e construção de poços de água
47.44-0-99 - Comércio varejista de materiais de construção em geral
77.11-0-00 - Locação de automóveis sem condutor
77.32-2-01 - Aluguel de máquinas e equipamentos para construção sem operador, exceto andaimes
81.29-0-00 - Atividades de limpeza não especificadas anteriormente

CÓDIGO E DESCRIÇÃO DA NATUREZA JURÍDICA

230-5 - Empresa Individual de Responsabilidade Limitada (de Natureza Empresária)

LOGRADOURO
R DO SOL

NÚMERO
61

COMPLEMENTO
SALA A

CEP
65.300-061

BAIRRO/DISTRITO
CENTRO

MUNICÍPIO
SANTA INES

UF
MA

ENDEREÇO ELETRÔNICO
FCOUTOEMPREENDIMENTOS@GMAIL.COM

TELEFONE
(98) 8537-8252

ENTE FEDERATIVO RESPONSÁVEL (EFR)

SITUAÇÃO CADASTRAL
ATIVA

DATA DA SITUAÇÃO CADASTRAL
18/07/2017

MOTIVO DE SITUAÇÃO CADASTRAL

SITUAÇÃO ESPECIAL

DATA DA SITUAÇÃO ESPECIAL

Aprovado pela Instrução Normativa RFB nº 1.863, de 27 de dezembro de 2018.

Emitido no dia 01/07/2021 às 16:17:37 (data e hora de Brasília).

Página: 1/2



REPÚBLICA FEDERATIVA DO BRASIL

CADASTRO NACIONAL DA PESSOA JURÍDICA

NÚMERO DE INSCRIÇÃO
28.208.373/0001-71
MATRIZ

COMPROVANTE DE INSCRIÇÃO E DE SITUAÇÃO
CADASTRAL

DATA DE ABERTURA
18/07/2017

NOME EMPRESARIAL
F COUTO EMPREENDIMENTOS IMOBILIARIOS EIRELI

CÓDIGO E DESCRIÇÃO DAS ATIVIDADES ECONÔMICAS SECUNDÁRIAS
81.30-3-00 - Atividades paisagísticas

CÓDIGO E DESCRIÇÃO DA NATUREZA JURÍDICA
230-5 - Empresa Individual de Responsabilidade Limitada (de Natureza Empresári

LOGRADOURO
R DO SOL

NÚMERO
61

COMPLEMENTO
SALA A

CEP
65.300-061

BAIRRO/DISTRITO
CENTRO

MUNICÍPIO
SANTA INES

UF
MA

ENDEREÇO ELETRÔNICO
FCOUTOEMPREENDIMENTOS@GMAIL.COM

TELEFONE
(98) 8537-8252

ENTE FEDERATIVO RESPONSÁVEL (EFR)

SITUAÇÃO CADASTRAL
ATIVA

DATA DA SITUAÇÃO CADASTRAL
18/07/2017

MOTIVO DE SITUAÇÃO CADASTRAL

SITUAÇÃO ESPECIAL

DATA DA SITUAÇÃO ESPECIAL

Aprovado pela Instrução Normativa RFB nº 1.863, de 27 de dezembro de 2018.

Emitido no dia **01/07/2021** às **16:17:37** (data e hora de Brasília).

Página: **2/2**



MINISTÉRIO DA FAZENDA
Secretaria da Receita Federal do Brasil
Procuradoria-Geral da Fazenda Nacional

**CERTIDÃO POSITIVA COM EFEITOS DE NEGATIVA DE DÉBITOS RELATIVOS AOS TRIBUTOS
FEDERAIS E À DÍVIDA ATIVA DA UNIÃO**

Nome: F COUTO EMPREENDIMENTOS IMOBILIARIOS EIRELI
CNPJ: 28.208.373/0001-71

Ressalvado o direito de a Fazenda Nacional cobrar e inscrever quaisquer dívidas de responsabilidade do sujeito passivo acima identificado que vierem a ser apuradas, é certificado que:

1. constam débitos administrados pela Secretaria da Receita Federal do Brasil (RFB) com exigibilidade suspensa nos termos do art. 151 da Lei nº 5.172, de 25 de outubro de 1966 - Código Tributário Nacional (CTN), ou objeto de decisão judicial que determina sua desconsideração para fins de certificação da regularidade fiscal, ou ainda não vencidos; e
2. constam nos sistemas da Procuradoria-Geral da Fazenda Nacional (PGFN) débitos inscritos em Dívida Ativa da União (DAU) com exigibilidade suspensa nos termos do art. 151 do CTN, ou garantidos mediante bens ou direitos, ou com embargos da Fazenda Pública em processos de execução fiscal, ou objeto de decisão judicial que determina sua desconsideração para fins de certificação da regularidade fiscal.

Conforme disposto nos arts. 205 e 206 do CTN, este documento tem os mesmos efeitos da certidão negativa.

Esta certidão é válida para o estabelecimento matriz e suas filiais e, no caso de ente federativo, para todos os órgãos e fundos públicos da administração direta a ele vinculados. Refere-se à situação do sujeito passivo no âmbito da RFB e da PGFN e abrange inclusive as contribuições sociais previstas nas alíneas 'a' a 'd' do parágrafo único do art. 11 da Lei nº 8.212, de 24 de julho de 1991.

A aceitação desta certidão está condicionada à verificação de sua autenticidade na Internet, nos endereços <<http://rfb.gov.br>> ou <<http://www.pgfn.gov.br>>.

Certidão emitida gratuitamente com base na Portaria Conjunta RFB/PGFN nº 1.751, de 2/10/2014.

Emitida às 09:25:39 do dia 10/03/2021 <hora e data de Brasília>.

Válida até 06/09/2021.

Código de controle da certidão: **F89C.F53B.416B.0872**

Qualquer rasura ou emenda invalidará este documento.

Voltar

Imprimir

**Certificado de Regularidade
do FGTS - CRF****Inscrição:** 28.208.373/0001-71**Razão Social:** F COUTO EMPREENDIMENTOS IMOBILIARIOS EIRELI**Endereço:** R DO SOL 61 SALA A / CENTRO / SANTA INES / MA / 65300-061

A Caixa Econômica Federal, no uso da atribuição que lhe confere o Art. 7, da Lei 8.036, de 11 de maio de 1990, certifica que, nesta data, a empresa acima identificada encontra-se em situação regular perante o Fundo de Garantia do Tempo de Serviço - FGTS.

O presente Certificado não servirá de prova contra cobrança de quaisquer débitos referentes a contribuições e/ou encargos devidos, decorrentes das obrigações com o FGTS.

Validade: 25/04/2021 a 22/08/2021**Certificação Número:** 2021042503501649539903

Informação obtida em 17/06/2021 11:29:19

A utilização deste Certificado para os fins previstos em Lei esta condicionada a verificação de autenticidade no site da Caixa:
www.caixa.gov.br



PODER JUDICIÁRIO
JUSTIÇA DO TRABALHO

CERTIDÃO NEGATIVA DE DÉBITOS TRABALHISTAS

Nome: F COUTO EMPREENDIMENTOS IMOBILIARIOS EIRELI (MATRIZ E FILIAIS)

CNPJ: 28.208.373/0001-71

Certidão nº: 20612722/2021

Expedição: 02/07/2021, às 15:32:18

Validade: 28/12/2021 - 180 (cento e oitenta) dias, contados da data de sua expedição.

Certifica-se que **F COUTO EMPREENDIMENTOS IMOBILIARIOS EIRELI (MATRIZ E FILIAIS)**, inscrito(a) no CNPJ sob o nº **28.208.373/0001-71**, **NÃO CONSTA** do Banco Nacional de Devedores Trabalhistas.

Certidão emitida com base no art. 642-A da Consolidação das Leis do Trabalho, acrescentado pela Lei nº 12.440, de 7 de julho de 2011, e na Resolução Administrativa nº 1470/2011 do Tribunal Superior do Trabalho, de 24 de agosto de 2011.

Os dados constantes desta Certidão são de responsabilidade dos Tribunais do Trabalho e estão atualizados até 2 (dois) dias anteriores à data da sua expedição.

No caso de pessoa jurídica, a Certidão atesta a empresa em relação a todos os seus estabelecimentos, agências ou filiais.

A aceitação desta certidão condiciona-se à verificação de sua autenticidade no portal do Tribunal Superior do Trabalho na Internet (<http://www.tst.jus.br>).

Certidão emitida gratuitamente.

INFORMAÇÃO IMPORTANTE

Do Banco Nacional de Devedores Trabalhistas constam os dados necessários à identificação das pessoas naturais e jurídicas inadimplentes perante a Justiça do Trabalho quanto às obrigações estabelecidas em sentença condenatória transitada em julgado ou em acordos judiciais trabalhistas, inclusive no concernente aos recolhimentos previdenciários, a honorários, a custas, a emolumentos ou a recolhimentos determinados em lei; ou decorrentes de execução de acordos firmados perante o Ministério Público do Trabalho ou Comissão de Conciliação Prévia.

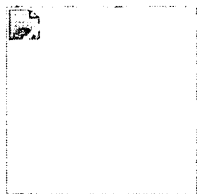

ESTADO DO MARANHÃO
SECRETARIA DE ESTADO DA
FAZENDA

EMPRESA
FÁCIL

INSCRIÇÃO ESTADUAL: 125341741

Nome / Razão Social: F COUTO EMPREENDIMENTOS IMOBILIÁRIOS EIRELI

CNPJ: 28.208.373/0001-71

Endereço: RUA do Sol, Centro CEP: 65300061 no município de Santa Inês/

Atividade Principal: 4120-4/00 - Construção de edifícios

Atividade(s) Secundária(s) 4744-0/99 - Comércio varejista de materiais de construção em geral, 4322-3/02 - Instalação e manutenção de sistemas centrais de ar condicionado, de ventilação e refrigeração, 4322-3/01 - Instalações hidráulicas, sanitárias e de gás, 4222-7/01 - Construção de redes de abastecimento de água, coleta de esgoto e construções correlatas, exceto obras de irrigação, 4313-4/00 - Obras de terraplenagem, 8129-0/00 - Atividades de limpeza não especificadas anteriormente, 4211-1/02 - Pintura para sinalização em pistas rodoviárias e aeroportos, 4399-1/05 - Perfuração e construção de poços de água, 4212-0/00 - Construção de obras-de-arte especiais, 7711-0/00 - Locação de automóveis sem condutor, 4319-3/00 - Serviços de preparação do terreno não especificados anteriormente, 4299-5/99 - Outras obras de engenharia civil não especificadas anteriormente, 4399-1/02 - Montagem e desmontagem de andaimes e outras estruturas temporárias, 4391-6/00 - Obras de fundações, 4311-8/01 - Demolição de edifícios e outras estruturas, 4321-5/00 - Instalação e manutenção elétrica, 4213-8/00 - Obras de urbanização - ruas, praças e calçadas, 7732-2/01 - Aluguel de máquinas e equipamentos para construção sem operador, exceto andaimes, 4211-1/01 - Construção de rodovias e ferrovias, 4399-1/03 - Obras de alvenaria, 8130-3/00 - Atividades paisagísticas

São Luis, quinta, 31 de dezembro de 2020

Código de Autenticidade: **ADA09DJ1**

Observação: Os dados acima estão baseados em informações fornecidas pelo próprio contribuinte cadastrado. Não valem como certidão de sua efetiva existência de fato e de direito, não são oponíveis à Fazenda e nem excluem a responsabilidade tributária derivada de operações com ele ajustadas.

Marcellus Ribeiro Alves
SECRETÁRIO DE ESTADO DA FAZENDA



Resultado da Consulta SINTEGRA/ICMS

IDENTIFICAÇÃO

CGC: 28.208.373/0001-71 Inscrição Estadual: 12.534174-1

Razão Social: F COUTO EMPREENDIMENTOS IMOBILIARIOS EIRELI

Regime Apuração: SIMPLES NACIONAL

ENDEREÇO

Logradouro: RUA DO SOL

Número: 61 Complemento: SALA A

Bairro: CENTRO

Município: SANTA INES UF: MA

CEP: 65300061 DDD: Telefone: 81694668

INFORMAÇÕES COMPLEMENTARES

CNAE Principal: 4120400 - CONSTRUÇÃO DE EDIFÍCIOS

CNAEs Secundários

Código	Descrição CNAE
4321500	INSTALAÇÃO E MANUTENÇÃO ELÉTRICA
4322301	INSTALAÇÕES HIDRÁULICAS, SANITÁRIAS E DE GÁS
4322302	INSTALAÇÃO E MANUTENÇÃO DE SISTEMAS CENTRAIS DE AR CONDICIONADO, DE VENTILAÇÃO E REFRIGERAÇÃO
4391600	OBRAS DE FUNDAÇÕES
4399102	MONTAGEM E DESMONTAGEM DE ANDAIMES E OUTRAS ESTRUTURAS TEMPORÁRIAS
4399103	OBRAS DE ALVENARIA
4399105	PERFURAÇÃO E CONSTRUÇÃO DE POÇOS DE ÁGUA
4744099	COMÉRCIO VAREJISTA DE MATERIAIS DE CONSTRUÇÃO EM GERAL
7711000	LOCAÇÃO DE AUTOMÓVEIS SEM CONDUTOR
7732201	ALUGUEL DE MÁQUINAS E EQUIPAMENTOS PARA CONSTRUÇÃO SEM OPERADOR, EXCETO ANDAIMES
4211102	PINTURA PARA SINALIZAÇÃO EM PISTAS RODOVIÁRIAS E AEROPORTOS
8129000	ATIVIDADES DE LIMPEZA NÃO ESPECIFICADAS ANTERIORMENTE
8130300	ATIVIDADES PAISAGÍSTICAS
4211101	CONSTRUÇÃO DE RODOVIAS E FERROVIAS
4212000	CONSTRUÇÃO DE OBRAS-DE-ARTE ESPECIAIS
4213800	OBRAS DE URBANIZAÇÃO - RUAS, PRAÇAS E CALÇADAS
4222701	CONSTRUÇÃO DE REDES DE ABASTECIMENTO DE ÁGUA, COLETA DE ESGOTO E CONSTRUÇÕES CORRELATAS, EXCETO OBRAS DE IRRIGAÇÃO
4299599	OUTRAS OBRAS DE ENGENHARIA CIVIL NÃO ESPECIFICADAS ANTERIORMENTE
4311801	DEMOLIÇÃO DE EDIFÍCIOS E OUTRAS ESTRUTURAS
4313400	OBRAS DE TERRAPLENAGEM
4319300	SERVIÇOS DE PREPARAÇÃO DO TERRENO NÃO ESPECIFICADOS ANTERIORMENTE

Situação Cadastral Vigente: HABILITADO COM RESTRIÇÃO

Data desta Situação Cadastral: 10/03/2021

OBRIGAÇÕES

NFe a partir de (CNAE's): 28/12/2017 - (Devido emissão voluntária),

EDF a partir de:

CTE a partir de:

Observação: Os dados acima estão baseados em informações fornecidas pelo próprio contribuinte cadastrado. Não valem como certidão de sua efetiva existência de fato e de direito, não são oponíveis à Fazenda e nem excluem a responsabilidade tributária derivada de operações com ele ajustadas.

Data da Consulta: 01/07/2021

Número da Consulta:

[Nova Consulta](#) [Imprimir](#)



GOVERNO DO ESTADO DO MARANHÃO SECRETARIA DE ESTADO DA FAZENDA

CERTIDÃO NEGATIVA DE DÉBITO

Nº Certidão: 000732/21

Data da

04/01/2021 18:11:37

Inscrição Estadual: 125341741

CPF/CNPJ: 28208373000171

Razão Social: F COUTO EMPREENDIMENTOS IMOBILIARIOS EIRELI

Endereço: RUA DO SOL, 61 SALA A CEP: 65300061

Telefone: (98)81694668

Município: SANTA INES

UF: MA

Certificamos que, após a realização das consultas procedidas no sistema desta Secretaria, substanciado pelos artigos 240 a 242, da lei nº 7.799, de 19/12/2002 e disposto no artigo 205 da lei nº 5.172, de 25 de outubro de 1966 (Código Tributário Nacional), não constam débitos relativos aos tributos estaduais, administrados por esta Secretaria, em nome do sujeito passivo acima identificado. Ressalvado, todavia, à Fazenda Pública Estadual o direito da cobrança de dívidas que venham a ser apuradas e não alcançadas pela decadência.

Validade da Certidão: 120 (cento e vinte) dias: 04/05/2021.

A autenticidade desta certidão deverá ser confirmada no endereço:

<http://portal.sefaz.ma.gov.br/>, clicando no item "Certidões" e em seguida em "Validação de Certidão Negativa de Débito".

CERTIDÃO EMITIDA GRATUITAMENTE.

Data Impressão: 04/01/2021 18:11:37



GOVERNO DO ESTADO DO MARANHÃO
SECRETARIA DE ESTADO DA FAZENDA

CERTIDÃO NEGATIVA DE DÉBITO

Nº Certidão: 154476/21

Data da

22/04/2021 16:44:29

Inscrição Estadual: 125341741

CPF/CNPJ: 28208373000171

Razão Social: F COUTO EMPREENDIMENTOS IMOBILIARIOS EIRELI

Endereço: RUA DO SOL, 61 SALA A CEP: 65300061

Telefone: (98)81694668

Município: SANTA INES

UF: MA

Certificamos que, após a realização das consultas procedidas no sistema desta Secretaria, substanciado pelos artigos 240 a 242, da lei nº 7.799, de 19/12/2002 e disposto no artigo 205 da lei nº 5.172, de 25 de outubro de 1966 (Código Tributário Nacional), não constam débitos relativos aos tributos estaduais, administrados por esta Secretaria, em nome do sujeito passivo acima identificado. Ressalvado, todavia, à Fazenda Pública Estadual o direito da cobrança de dívidas que venham a ser apuradas e não alcançadas pela decadência.

Validade da Certidão: 120 (cento e vinte) dias: 20/08/2021.

A autenticidade desta certidão deverá ser confirmada no endereço:

<http://portal.sefaz.ma.gov.br/>, clicando no item "Certidões" e em seguida em "Validação de Certidão Negativa de Débito".

CERTIDÃO EMITIDA GRATUITAMENTE.

Data Impressão: 26/07/2021 11:20:20



**GOVERNO DO ESTADO DO MARANHÃO
SECRETARIA DE ESTADO DA FAZENDA**

CERTIDÃO NEGATIVA DE DÍVIDA ATIVA

Nº Certidão: 023829/21

Data da

30/03/2021 21:06:17

Inscrição Estadual: 125341741

CPF/CNPJ: 28208373000171

Razão Social: F COUTO EMPREENDIMENTOS IMOBILIARIOS EIRELI

Endereço: RUA DO SOL, 61 SALA A CEP: 65300061

Telefone: (98)81694668

Município: SANTA INES

UF: MA

Certificamos que, após a realização das consultas procedidas no sistema desta Secretaria e na forma do disposto do artigo 156, da lei nº 2.231, de 29/12/1962, substanciado pelos artigos 240 a 242 da lei nº 7.799, de 19/12/2002, bem como prescreve o artigo 205 da lei nº 5.172, de 25 de outubro de 1966 (Código Tributário Nacional) não constam débitos inscritos na Dívida Ativa, em nome do sujeito passivo acima identificado.

Validade da Certidão: 120 (cento e vinte) dias: 28/07/2021.

A autenticidade desta certidão deverá ser confirmada no endereço:

<http://portal.sefaz.ma.gov.br/>, clicando no item "Certidões" e em seguida em "Validação de Certidão Negativa de Dívida Ativa".

CERTIDÃO EMITIDA GRATUITAMENTE.

Data Impressão: 17/06/2021 11:13:17



PREFEITURA MUNICIPAL DE SANTA INÊS

DEPARTAMENTO MUNICIPAL DE RECEITA

AV LUIZ MUNIZ, Nº 1005 - CENTRO

CNPJ: 06198949000124



CERTIDÃO NEGATIVA DE DÉBITOS MUNICIPAIS

O Departamento de Receita da Prefeitura Municipal de SANTA INÊS, a requerimento da pessoa interessada F COUTO EMPREENDIMENTOS IMOBILIARIOS EIRELI, CERTIFICA, para os fins que se fizerem necessários, que a pessoa jurídica/física a seguir referenciada não registra débitos mobiliários com os cofres públicos municipais até a presente data, tendo a presente CERTIDÃO validade até o dia 27/07/2021, ressalvado o direito da Fazenda Municipal de exigir o recolhimento de débitos, tributários ou não, constituídos anteriormente a esta data mesmo durante a vigência desse prazo.

Cadastro: 000234737 Inscrição Municipal: 234737
Contribuinte: F COUTO EMPREENDIMENTOS IMOBILIARIOS EIRELI CPF/CNPJ: 28208373000171
Nome Fantasia: F COUTO EMPREENDIMENTOS IMOBILIARIOS EIRELI
Endereço: R do Sol, 61 Complemento: SALA A
Bairro: CENTRO CEP: 65300061
Cidade: SANTA INÊS - MA

Inscrição Est.: Data de Abertura: 18/07/2017 Data de Encerramento: 0

Atividade: Construção de edifícios, Construção de rodovias e ferrovias, Pintura para sinalização em pistas rodoviárias e aeroportos, Construção de obras-de-arte especiais, Obras de urbanização - ruas, praças e calçadas, Construção de redes de abastecimento de água,

Atividade(s) CNAE

Construção de edifícios

Construção de rodovias e ferrovias

Pintura para sinalização em pistas rodoviárias e aeroportos

Construção de obras-de-arte especiais

Obras de urbanização - ruas, praças e calçadas

Construção de redes de abastecimento de água, coleta de esgoto e construções correlatas, exceto obras de irrigação

Outras obras de engenharia civil não especificadas anteriormente

Demolição de edifícios e outras estruturas

Obras de terraplenagem

Serviços de preparação do terreno não especificados anteriormente

Instalação e manutenção elétrica

Instalações hidráulicas, sanitárias e de gás

Obras de fundações

Montagem e desmontagem de andaimes e outras estruturas temporárias

Obras de alvenaria

Perfuração e construção de poços de água

Comércio varejista de materiais de construção em geral

Emissão: 28/04/2021 09:41:08

Número/Controle da Certidão:

450820C67C21A4BD

Validade: 27/07/2021

Ana Valéria Santos Araújo
Sec. de Receita, Urbanismo e Patrimônio Público Imobiliário
Mat. 332570

Ana Valéria Santos Araújo
Secretária da Receita, Urbanismo e Patrimônio Público Imobiliário

Janaína Divina Santos de Araújo
Sec. de Finanças
Mat. 332570A

Janaína Divina Santos de Araújo
Secretária Municipal de Finanças



PREFEITURA MUNICIPAL DE SANTA INÊS

DEPARTAMENTO MUNICIPAL DE RECEITA

AV LUIZ MUNIZ, Nº 1005 CENTRO

CNPJ 06198949000124



CERTIDÃO CONJUNTA NEGATIVA

DE DÉBITOS RELATIVOS AOS TRIBUTOS MUNICIPAIS E À DÍVIDA ATIVA DO MUNICÍPIO

Certificamos que, após a realização das consultas procedidas no sistema deste Departamento e na forma do disposto dos artigos 514 ao 524 da lei Complementar Nº 001/2013 de 10/04/2013 (Código Tributário Municipal), bem como prescreve o artigo 205 da lei nº 5.172, de 22 de outubro de 1966 (Código Tributário Nacional), não constam débitos inscritos na Dívida Ativa, em nome do sujeito passivo abaixo identificado.

Cadastro: 000234737 Inscrição Municipal: 234737
Contribuinte: F COUTO EMPREENDIMENTOS IMOBILIARIOS EIRELI CPF/CNPJ: 28208373000171
Nome Fantasia: F COUTO EMPREENDIMENTOS IMOBILIARIOS EIRELI
Endereço: R do Sol, 61 Complem: SALA A
Bairro: CENTRO CEP: 65300061
Cidade: SANTA INÊS - MA
Inscrição Est.: Data de Abertura: 18/07/2017 Data de Encerramento: 0

Atividade: Construção de edifícios, Construção de rodovias e ferrovias, Pintura para sinalização em
Atividade(s) CNAE: ~~ruas rodoviárias e aeroportos, Construção de obras-de-arte especiais, Obras de~~
~~urbanização - ruas, praças e calçadas, Construção de redes de abastecimento de água,~~

Construção de edifícios

Construção de rodovias e ferrovias

Pintura para sinalização em pistas rodoviárias e aeroportos

Construção de obras-de-arte especiais

Obras de urbanização - ruas, praças e calçadas

Construção de redes de abastecimento de água, coleta de esgoto e construções correlatas, exceto obras de irrigação

Outras obras de engenharia civil não especificadas anteriormente

Demolição de edifícios e outras estruturas

Obras de terraplenagem

Serviços de preparação do terreno não especificados anteriormente

Instalação e manutenção elétrica

Instalações hidráulicas, sanitárias e de gás

Obras de fundações

Montagem e desmontagem de andaimes e outras estruturas temporárias

Obras de alvenaria

Perfuração e construção de poços de água

Comércio varejista de materiais de construção em geral

Emissão: 28/04/2021 09:41:08

Número/Controle da Certidão:
450820C67C21A4BD

Validade: 27/07/2021

Ana Valéria Santos Araújo
Sec. de Receita, Urbanismo e
Patrimônio Público Imobiliário
Mat. 3325728

Ana Valéria Santos Araújo

Secretária da Receita, Urbanismo e
Patrimônio Público Imobiliário

Jeniffer Oliveira de Araújo
Sec. de Finanças
Mat. 3325704

Jeniffer Oliveira de Araújo
Secretária Municipal de Finanças



SECRETARIA DE DISTRIBUIÇÃO DO
TERMO JUDICIÁRIO DA COMARCA DE
SANTA INÊS, ESTADO DO MARANHÃO

CERTIDÃO DE FALÊNCIA OU RECUPERAÇÃO JUDICIAL

USANDO da faculdade que me confere a Lei, **CERTIFICO**, a requerimento de pessoa interessada, que, dando busca nos nossos arquivos dos feitos referentes às Varas Criminais, constatei **NÃO EXISTIR** distribuição de Ação de Falência ou Recuperação Judicial contra a empresa **F COUTO EMPREENDIMENTOS IMOBILIÁRIOS EIRELI**, inscrita no CNPJ nº.28.208.373/0001-71, estabelecida à Rua do Sol, nº. 61, sala-A, Centro, Santa Inas/MA.

CERTIFICO, finalmente, que esta Secretaria de Distribuição é a *única* existente no Termo Judiciário de Santa Inês, Estado do Maranhão. O referido é verdade e dou fé. Dada e passada a presente certidão na Secretaria de Distribuição a meu cargo, no Fórum 'Desembargador João Miranda Sobrinho', nesta cidade de Santa Inês, Estado do Maranhão. Eu, Elaine Rejane S. Martins, secretária judicial substituta, pesquisei, digitei e assino, aos onze (11) dias mês de maio (05), às 14h40min, ano dois mil e vinte e um (2021)

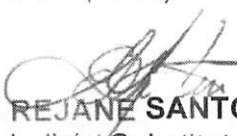
ELAINE REJANE SANTOS MARTINS
Secretária Judicial Substituta da Distribuição
Matricula 132605



OBSERVAÇÕES:

Esta Certidão é emitida em uma única via.

Certidão emitida pela Secretaria de Distribuição, em virtude da Resolução -GP 432016, art. 5º.

Esta Certidão terá validade de sessenta (60) dias, conforme Art. 198 do Código de Normas da CGJ.

O CNPJ, constante nesta Certidão foi informado pelo solicitante. Sua titularidade deverá ser conferida pelo interessado ou destinatário.

ESTA CERTIDÃO ABRANGE SOMENTE AS VARAS COMUNS DO TERMO JUDICIÁRIO DE SANTA INES/MA E BELA VISTA DO MARANHÃO/MA.

TERMO DE ABERTURA

LIVRO DIÁRIO

Nº de Ordem 3

Contém este livro 62 FOLHA(s) numeradas eletronicamente do número 1 a 62 e servirá de Livro Diário nº 3, referente à movimentação contábil do período compreendido entre 01/01/2020 a 31/12/2020 sendo a data de Encerramento do Exercício Social dia 31/12/2020 e obtidas através de processamento eletrônico com os lançamentos das operações próprias do estabelecimento abaixo identificado:

Nome : F COUTO EMPREENDIMENTOS IMOBILIARIOS EIRELI
Endereço : RUA DO SOL, 61 - SALA A
Bairro : CENTRO
C.E.P. : 65300-061
Cidade : SANTA INES / MA

Registrado em JUCEMA
sob nº 21600055547

Arquivado em 18/07/2017

Inscrição Estadual nº 125341741
C.N.P.J. nº 28.208.373/0001-71

Santa Ines/MA, 01 de Janeiro de 2020

ESSONDRO JUNIEL VELOSO DO NASC

Contador

C.P.F.: 412.125.093-15

R.G. : 070028822019-3

C.R.C.: MA-9278

MARCOS FERNANDO SANTOS COUTO

C.P.F.: 858.281.143-87

R.G.: 05688445762

LIVRO DIÁRIO**F COUTO EMPREENDIMENTOS IMOBILIARIOS EIRELI**

RUA DO SOL, 61 - SALA A - CENTRO CEP : 65300-061

SANTA INES / MA

CNPJ / CEI : 28.208.373/0001-71

Local de Registro : JUCEMA

Período Movimento: 01/01/2020 a 31/12/2020

Inscrição Estadual: 125341741

Data do Registro : 18/07/2017 Nº do Registro : 21600055547

LIVRO : 0003

FOLHA: 2

Data	Lançamento	Conta Débito Conta Crédito Histórico / Complemento	Valor
02/01	578.0000	1.01.01.01.0001 - CAIXA GERAL	31.521,24
		2.01.02.01.0002 - PRO LABORE A PAGAR	
		220 - Pagamento de despesas diversas ESTORNO DE LANCAMENTO INDEVIDO	
		Total Débitos	31.521,24
		Total Créditos	31.521,24
31/01	82.0000	4.01.01.05.0001 - TARIFAS BANCARIAS 1.01.01.02.0001 - BANCO DA AMAZONIA 190 - Despesas com tarifas bancarias	6,19
31/01	544.0000	4.01.01.02.0012 - PRO-LABORE 2.01.02.01.0002 - PRO LABORE A PAGAR 071 - Provisão de Pro-labore ref. mês	3.000,00
31/01	546.0000	2.01.02.01.0002 - PRO LABORE A PAGAR 2.01.02.02.0001 - INSS A RECOLHER 171 - Retenção de INSS S/ pro-labore ref. mês	330,00
31/01	548.0000	2.01.02.01.0002 - PRO LABORE A PAGAR 2.01.02.02.0003 - IRRF A RECOLHER 131 - Retenção de IRRF s/ pro-labore ref. mês	43,23
		Total Débitos	3.379,42
		Total Créditos	3.379,42
Total do Mês =====>		Débitos :	34.900,66
		Créditos :	34.900,66

	A Transportar =====>	Débitos :	34.900,66	Créditos :	34.900,66
--	--------------------------------	------------------	------------------	-------------------	------------------

LIVRO DIÁRIO**F COUTO EMPREENDIMENTOS IMOBILIARIOS EIRELI**

RUA DO SOL, 61 - SALA A - CENTRO CEP : 65300-061

SANTA INES / MA

CNPJ / CEI : 28.208.373/0001-71

Local de Registro : JUCEMA

Período Movimento: 01/01/2020 a 31/12/2020

Inscrição Estadual: 125341741

Data do Registro : 18/07/2017 Nº do Registro : 21600055547

LIVRO : 0003

FOLHA: 3

Data	Lançamento	Conta Débito Conta Crédito Histórico / Complemento	Valor
		De Transporte =====> Débitos :	34.900,66
		Créditos :	34.900,66
28/02	83.0000	1.01.01.02.0001 - BANCO DA AMAZONIA 3.01.01.02.0001 - SERVIÇOS PRESTADOS 213 - Serviços prestados	156.512,24
28/02	84.0000	4.02.01.01.0002 - PRESTACAO DE SERVICOS PESSOA FÍSICA 1.01.01.02.0001 - BANCO DA AMAZONIA 191 - Valores referentes a: pagamento de prestação de serviços	55.000,00
28/02	85.0000	4.02.01.01.0002 - PRESTACAO DE SERVICOS PESSOA FÍSICA 1.01.01.02.0001 - BANCO DA AMAZONIA 191 - Valores referentes a: pagamento de prestação de serviços	13.850,00
28/02	86.0000	4.02.01.01.0002 - PRESTACAO DE SERVICOS PESSOA FÍSICA 1.01.01.02.0001 - BANCO DA AMAZONIA 191 - Valores referentes a: pagamento de prestação de serviços	11.752,24
28/02	87.0000	4.02.01.01.0002 - PRESTACAO DE SERVICOS PESSOA FÍSICA 1.01.01.02.0001 - BANCO DA AMAZONIA 191 - Valores referentes a: pagamento de prestação de serviços	9.000,00
28/02	88.0000	4.02.01.01.0002 - PRESTACAO DE SERVICOS PESSOA FÍSICA 1.01.01.02.0001 - BANCO DA AMAZONIA 191 - Valores referentes a: pagamento de prestação de serviços	10.940,00
28/02	89.0000	4.02.01.01.0002 - PRESTACAO DE SERVICOS PESSOA FÍSICA 1.01.01.02.0001 - BANCO DA AMAZONIA 191 - Valores referentes a: pagamento de prestação de serviços	3.000,00
28/02	90.0000	4.02.01.01.0002 - PRESTACAO DE SERVICOS PESSOA FÍSICA 1.01.01.02.0001 - BANCO DA AMAZONIA 191 - Valores referentes a: pagamento de prestação de serviços	2.218,00
28/02	91.0000	4.02.01.01.0002 - PRESTACAO DE SERVICOS PESSOA FÍSICA 1.01.01.02.0001 - BANCO DA AMAZONIA 191 - Valores referentes a: pagamento de prestação de serviços	29.740,00
28/02	92.0000	4.01.01.05.0001 - TARIFAS BANCARIAS 1.01.01.02.0001 - BANCO DA AMAZONIA 190 - Despesas com tarifas bancarias	19,00
28/02	93.0000	4.01.01.05.0001 - TARIFAS BANCARIAS 1.01.01.02.0001 - BANCO DA AMAZONIA 190 - Despesas com tarifas bancarias	15,00
28/02	94.0000	4.01.01.05.0001 - TARIFAS BANCARIAS 1.01.01.02.0001 - BANCO DA AMAZONIA 190 - Despesas com tarifas bancarias	327,62
28/02	95.0000	1.01.01.01.0001 - CAIXA GERAL 1.01.01.02.0001 - BANCO DA AMAZONIA 191 - Valores referentes a: saque	1.000,00
28/02	96.0000	4.01.01.02.0007 - SERVIÇOS PRESTADO PESSOA FISICA 1.01.01.02.0001 - BANCO DA AMAZONIA 191 - Valores referentes a: Serviços prestados	1.709,95
		A Transportar =====> Débitos :	329.984,71
		Créditos :	329.984,71

LIVRO DIÁRIO**F COUTO EMPREENDIMENTOS IMOBILIARIOS EIRELI**

RUA DO SOL, 61 - SALA A - CENTRO CEP : 65300-061

SANTA INES / MA

CNPJ / CEI : 28.208.373/0001-71

Inscrição Estadual: 125341741

Local de Registro : JUCEMA

Data do Registro : 18/07/2017 Nº do Registro : 21600055547

Período Movimento: 01/01/2020 a 31/12/2020

LIVRO : 0003

FOLHA: 4

Data	Lançamento	Conta Débito Conta Crédito Histórico / Complemento	Valor
		De Transporte =====> Débitos :	329.984,71
		Créditos :	329.984,71
28/02	97.0000	4.01.01.02.0007 - SERVIÇOS PRESTADO PESSOA FISICA 1.01.01.02.0001 - BANCO DA AMAZONIA 191 - Valores referentes a: Serviços prestados	1.710,02
28/02	98.0000	2.01.02.02.0003 - IRRF A RECOLHER 1.01.01.02.0001 - BANCO DA AMAZONIA 191 - Valores referentes a: pagamento de DARF	44,37
28/02	99.0000	2.01.02.02.0001 - INSS A RECOLHER 1.01.01.02.0001 - BANCO DA AMAZONIA 191 - Valores referentes a: pagamento de INSS	338,71
28/02	100.0000	4.01.01.05.0001 - TARIFAS BANCARIAS 1.01.01.02.0001 - BANCO DA AMAZONIA 190 - Despesas com tarifas bancarias	28,70
28/02	101.0000	4.01.01.05.0001 - TARIFAS BANCARIAS 1.01.01.02.0001 - BANCO DA AMAZONIA 190 - Despesas com tarifas bancarias	100,00
28/02	102.0000	4.01.01.05.0001 - TARIFAS BANCARIAS 1.01.01.02.0001 - BANCO DA AMAZONIA 190 - Despesas com tarifas bancarias	100,00
28/02	103.0000	4.01.01.05.0001 - TARIFAS BANCARIAS 1.01.01.02.0001 - BANCO DA AMAZONIA 190 - Despesas com tarifas bancarias	100,00
28/02	531.0000	4.01.01.03.0012 - SIMPLES 2.01.03.01.0006 - SIMPLES A RECOLHER 140 - Provisão do Simples ref. mês: FEV	7.155,27
		Total Débitos	304.661,12
		Total Créditos	304.661,12
29/02	541.0000	4.01.01.02.0012 - PRO-LABORE 2.01.02.01.0002 - PRO LABORE A PAGAR 071 - Provisão de Pro-labore ref. mês	3.000,00
29/02	542.0000	2.01.02.01.0002 - PRO LABORE A PAGAR 2.01.02.02.0001 - INSS A RECOLHER 171 - Retenção de INSS S/ pro-labore ref. mês	330,00
29/02	543.0000	2.01.02.01.0002 - PRO LABORE A PAGAR 2.01.02.02.0003 - IRRF A RECOLHER 131 - Retenção de IRRF s/ pro-labore ref. mês	43,23
		Total Débitos	3.373,23
		Total Créditos	3.373,23
		Total do Mês =====> Débitos :	342.935,01
		Créditos :	342.935,01

		A Transportar =====> Débitos :	342.935,01	Créditos :	342.935,01
--	--	--	-------------------	-------------------	-------------------

LIVRO DIÁRIO

F COUTO EMPREENDIMENTOS IMOBILIARIOS EIRELI

RUA DO SOL, 61 - SALA A - CENTRO CEP : 65300-061

SANTA INES / MA

CNPJ / CEI : 28.208.373/0001-71

Local de Registro : JUCEMA

Período Movimento: 01/01/2020 a 31/12/2020

Inscrição Estadual: 125341741

Data do Registro : 18/07/2017 Nº do Registro : 21600055547

LIVRO : 0003

FOLHA: 5

Data	Lançamento	Conta Débito Conta Crédito Histórico / Complemento	Valor
		De Transporte -----> Débitos :	342.935,01
		Créditos :	342.935,01
02/03	1.0000	4.01.01.04.0009 - DESPESAS COM COMBUSTIVEL 1.01.01.02.0001 - BANCO DA AMAZONIA 129 - Pago compra de Mercadorias conforme: Extrato	80,00
02/03	2.0000	4.01.01.02.0007 - SERVIÇOS PRESTADO PESSOA FISICA 1.01.01.02.0001 - BANCO DA AMAZONIA 129 - Pago compra de Mercadorias conforme: Contrato	2.000,00
02/03	3.0000	4.01.01.02.0007 - SERVIÇOS PRESTADO PESSOA FISICA 1.01.01.02.0001 - BANCO DA AMAZONIA 129 - Pago compra de Mercadorias conforme: Contrato	2.000,00
		Total Débitos	4.080,00
		Total Créditos	4.080,00
03/03	4.0000	4.01.01.05.0001 - TARIFAS BANCARIAS 1.01.01.02.0001 - BANCO DA AMAZONIA 190 - Despesas com tarifas bancarias	129,86
03/03	5.0000	1.01.01.01.0001 - CAIXA GERAL 1.01.01.02.0001 - BANCO DA AMAZONIA 160 - Saque p/ pagamento de despesas e suprimento	7.808,00
03/03	6.0000	4.01.01.05.0001 - TARIFAS BANCARIAS 1.01.01.02.0001 - BANCO DA AMAZONIA 190 - Despesas com tarifas bancarias	0,35
		Total Débitos	7.938,21
		Total Créditos	7.938,21
04/03	7.0000	4.01.01.04.0009 - DESPESAS COM COMBUSTIVEL 1.01.01.02.0001 - BANCO DA AMAZONIA 129 - Pago compra de Mercadorias conforme: nota fiscal nº 720	100,00
		Total Débitos	100,00
		Total Créditos	100,00
05/03	8.0000	4.01.01.04.0014 - DESPESAS DIVERSAS 1.01.01.02.0001 - BANCO DA AMAZONIA 220 - Pagamento de despesas diversas conforme extrato, para o pagamento de casas das lâmpadas	29,00
05/03	9.0000	4.01.01.04.0008 - DESPESAS COM ALIMENTAÇÃO 1.01.01.02.0001 - BANCO DA AMAZONIA 209 - Despesa com alimentação Conforme Extrato	31,44
05/03	10.0000	4.01.01.04.0009 - DESPESAS COM COMBUSTIVEL 1.01.01.02.0001 - BANCO DA AMAZONIA 129 - Pago compra de Mercadorias conforme: Extrato	140,04
05/03	11.0000	4.01.01.05.0001 - TARIFAS BANCARIAS 1.01.01.02.0001 - BANCO DA AMAZONIA 190 - Despesas com tarifas bancarias	100,00
		Total Débitos	300,48
		Total Créditos	300,48
06/03	12.0000	4.02.01.01.0001 - MATERIAIS 1.01.01.02.0001 - BANCO DA AMAZONIA 129 - Pago compra de Mercadorias conforme: nota fiscal Nº 316	320,00
		A Transportar -----> Débitos :	355.673,70
		Créditos :	355.673,70

LIVRO DIÁRIO**F COUTO EMPREENDIMENTOS IMOBILIARIOS EIRELI**

RUA DO SOL, 61 - SALA A - CENTRO CEP : 65300-061

SANTA INES / MA

CNPJ / CEI : 28.208.373/0001-71

Local de Registro : JUCEMA

Período Movimento: 01/01/2020 a 31/12/2020

Inscrição Estadual: 125341741

Data do Registro : 18/07/2017 N° do Registro : 21600055547

LIVRO : 0003

FOLHA: 6

Data	Lançamento	Conta Débito Conta Crédito Histórico / Complemento	Valor
		De Transporte =====> Débitos :	355.673,70
		Créditos :	355.673,70
06/03	13.0000	4.01.01.04.0009 - DESPESAS COM COMBUSTIVEL 1.01.01.02.0001 - BANCO DA AMAZONIA 129 - Pago compra de Mercadorias conforme: Extrato	120,00
06/03	14.0000	4.01.01.02.0005 - IMPOSTOS E TAXAS 1.01.01.02.0001 - BANCO DA AMAZONIA 210 - Despesas com impostos e taxas	31,99
06/03	15.0000	4.02.01.01.0002 - PRESTACAO DE SERVICOS PESSOA FÍSICA 1.01.01.02.0001 - BANCO DA AMAZONIA 191 - Valores referentes a: Prestação de serviço, conforme extrato.	600,00
		Total Débitos	1.071,99
		Total Créditos	1.071,99
09/03	16.0000	4.01.01.02.0011 - CONTRIB. ENTIDADE DA CLASSE 1.01.01.02.0001 - BANCO DA AMAZONIA 191 - Valores referentes a: Pagamento do CREA, conforme extrato	577,11
09/03	17.0000	4.01.01.02.0011 - CONTRIB. ENTIDADE DA CLASSE 1.01.01.02.0001 - BANCO DA AMAZONIA 191 - Valores referentes a: Pagamento do CREA, conforme extrato	1.091,68
09/03	18.0000	4.01.01.04.0008 - DESPESAS COM ALIMENTAÇÃO 1.01.01.02.0001 - BANCO DA AMAZONIA 209 - Despesa com alimentação conforme extrato	110,29
09/03	19.0000	4.01.01.04.0009 - DESPESAS COM COMBUSTIVEL 1.01.01.02.0001 - BANCO DA AMAZONIA 129 - Pago compra de Mercadorias conforme: extrato	44,00
09/03	20.0000	4.01.01.02.0003 - ENERGIA ELETRICA 1.01.01.02.0001 - BANCO DA AMAZONIA 211 - Despesa com Energia	69,74
09/03	21.0000	4.01.01.04.0003 - MENSALIDADE DE INTERNET 1.01.01.02.0001 - BANCO DA AMAZONIA 212 - Pagamento de Internet	99,90
		Total Débitos	1.992,72
		Total Créditos	1.992,72
11/03	22.0000	4.01.01.05.0001 - TARIFAS BANCARIAS 1.01.01.02.0001 - BANCO DA AMAZONIA 190 - Despesas com tarifas bancarias	0,35
		Total Débitos	0,35
		Total Créditos	0,35
12/03	23.0000	1.01.01.02.0001 - BANCO DA AMAZONIA 3.01.01.02.0001 - SERVIÇOS PRESTADOS 213 - Serviços prestados	48.020,00
		Total Débitos	48.020,00
		Total Créditos	48.020,00
13/03	24.0000	4.02.01.01.0002 - PRESTACAO DE SERVICOS PESSOA FÍSICA 1.01.01.02.0001 - BANCO DA AMAZONIA 191 - Valores referentes a: A pagamento de prestação de serviços	16.000,00
13/03	25.0000	4.01.01.05.0001 - TARIFAS BANCARIAS 1.01.01.02.0001 - BANCO DA AMAZONIA 190 - Despesas com tarifas bancarias	9,50
		A Transportar =====> Débitos :	422.448,26
		Créditos :	422.448,26

LIVRO DIÁRIO**F COUTO EMPREENDIMENTOS IMOBILIARIOS EIRELI**

RUA DO SOL, 61 - SALA A - CENTRO CEP : 65300-061

SANTA INES / MA

CNPJ / CEI : 28.208.373/0001-71

Inscrição Estadual: 125341741

Local de Registro : JUCEMA

Data do Registro : 18/07/2017 Nº do Registro : 21600055547

Período Movimento: 01/01/2020 a 31/12/2020

LIVRO : 0003

FOLHA: 7

Data	Lançamento	Conta Débito Conta Crédito Histórico / Complemento	Valor
		De Transporte =====> Débitos :	422.448,26
		Créditos :	422.448,26
13/03	26.0000	4.01.01.05.0001 - TARIFAS BANCARIAS 1.01.01.02.0001 - BANCO DA AMAZONIA 190 - Despesas com tarifas bancarias	9,50
13/03	27.0000	1.01.01.02.0001 - BANCO DA AMAZONIA 3.01.01.02.0001 - SERVIÇOS PRESTADOS 213 - Serviços prestados	41.385,75
13/03	28.0000	4.01.01.05.0001 - TARIFAS BANCARIAS 1.01.01.02.0001 - BANCO DA AMAZONIA 190 - Despesas com tarifas bancarias	9,50
13/03	29.0000	4.01.01.05.0001 - TARIFAS BANCARIAS 1.01.01.02.0001 - BANCO DA AMAZONIA 190 - Despesas com tarifas bancarias	9,50
13/03	30.0000	4.01.01.03.0010 - TAXAS ESTADUAIS 1.01.01.02.0001 - BANCO DA AMAZONIA 191 - Valores referentes a: Pagamento de ART	233,94
13/03	31.0000	4.02.01.01.0002 - PRESTACAO DE SERVICOS PESSOA FÍSICA 1.01.01.02.0001 - BANCO DA AMAZONIA 191 - Valores referentes a: pagamento de prestação de serviços	11.104,00
13/03	32.0000	4.02.01.01.0002 - PRESTACAO DE SERVICOS PESSOA FÍSICA 1.01.01.02.0001 - BANCO DA AMAZONIA 191 - Valores referentes a: pagamento de prestação de serviços	11.350,00
13/03	33.0000	4.01.01.04.0004 - FRETES E CARRETOS 1.01.01.02.0001 - BANCO DA AMAZONIA 191 - Valores referentes a: pagamento de frete	2.354,00
13/03	34.0000	4.02.01.01.0001 - MATERIAIS 1.01.01.02.0001 - BANCO DA AMAZONIA 129 - Pago compra de Mercadorias conforme: nota fiscal Nº 341236	8.415,79
13/03	35.0000	4.02.01.01.0002 - PRESTACAO DE SERVICOS PESSOA FÍSICA 1.01.01.02.0001 - BANCO DA AMAZONIA 191 - Valores referentes a: pagamento de prestação de serviços	38.416,00
13/03	36.0000	4.01.01.03.0010 - TAXAS ESTADUAIS 1.01.01.02.0001 - BANCO DA AMAZONIA 210 - Despesas com impostos e taxas	233,94
13/03	37.0000	4.01.01.03.0010 - TAXAS ESTADUAIS 1.01.01.02.0001 - BANCO DA AMAZONIA 210 - Despesas com impostos e taxas	233,94
		Total Débitos	129.765,36
		Total Créditos	129.765,36
16/03	38.0000	4.01.01.04.0014 - DESPESAS DIVERSAS 1.01.01.02.0001 - BANCO DA AMAZONIA 191 - Valores referentes a: Pagamento de despesas diversas, conforme boleto	411,72
16/03	39.0000	4.01.01.04.0009 - DESPESAS COM COMBUSTIVEL 1.01.01.02.0001 - BANCO DA AMAZONIA 129 - Pago compra de Mercadorias conforme: extrato	50,04
		A Transportar =====> Débitos :	536.665,88
		Créditos :	536.665,88

LIVRO DIÁRIO

Página 8 de 63

F COUTO EMPREENDIMENTOS IMOBILIARIOS EIRELI

RUA DO SOL, 61 - SALA A - CENTRO CEP : 65300-061

SANTA INES / MA

CNPJ / CEI : 28.208.373/0001-71

Local de Registro : JUCEMA

Período Movimento: 01/01/2020 a 31/12/2020

Inscrição Estadual: 125341741

Data do Registro : 18/07/2017 N° do Registro : 21600055547

LIVRO : 0003

FOLHA: 8

Data	Lançamento	Conta Débito Conta Crédito Histórico / Complemento	Valor
		De Transporte =====> Débitos :	536.665,88
		Créditos :	536.665,88
16/03	40.0000	4.01.01.04.0010 - MANUTENÇÃO DE VEICULOS 1.01.01.02.0001 - BANCO DA AMAZONIA 191 - Valores referentes a: Pagamento de peças para manutenção de veiculos, conforme nota nº 439	45,00
16/03	41.0000	4.01.01.04.0014 - DESPESAS DIVERSAS 1.01.01.02.0001 - BANCO DA AMAZONIA 191 - Valores referentes a: Despesas diversas	70,00
		Total Débitos	576,76
		Total Créditos	576,76
17/03	42.0000	4.01.01.04.0008 - DESPESAS COM ALIMENTAÇÃO 1.01.01.02.0001 - BANCO DA AMAZONIA 209 - Despesa com alimentação Conforme Extrato	38,43
		Total Débitos	38,43
		Total Créditos	38,43
18/03	43.0000	4.01.01.04.0009 - DESPESAS COM COMBUSTIVEL 1.01.01.02.0001 - BANCO DA AMAZONIA 129 - Pago compra de Mercadorias conforme: Nota N° 25235	260,02
		Total Débitos	260,02
		Total Créditos	260,02
20/03	44.0000	1.01.01.02.0001 - BANCO DA AMAZONIA 1.01.01.01.0001 - CAIXA GERAL 214 - Depósito	7.200,00
20/03	45.0000	4.01.01.04.0009 - DESPESAS COM COMBUSTIVEL 1.01.01.02.0001 - BANCO DA AMAZONIA 129 - Pago compra de Mercadorias conforme: Nota fiscal N° 743	130,00
20/03	46.0000	2.01.03.01.0006 - SIMPLES A RECOLHER 1.01.01.02.0001 - BANCO DA AMAZONIA 191 - Valores referentes a: pagamento do Simples Nacional	7.155,27
		Total Débitos	14.485,27
		Total Créditos	14.485,27
24/03	47.0000	4.01.01.04.0009 - DESPESAS COM COMBUSTIVEL 1.01.01.02.0001 - BANCO DA AMAZONIA 129 - Pago compra de Mercadorias conforme: Nota fiscal N° 748	90,00
24/03	117.0000	4.02.01.01.0003 - SERVICOS PRESTADOS PESSOA JURIDICA 2.01.01.01.0001 - FORNECEDORES GERAIS 191 - Valores referentes a: SERVICOS CONFORME NFS N10	14.588,40
		Total Débitos	14.678,40
		Total Créditos	14.678,40
25/03	48.0000	1.01.01.02.0001 - BANCO DA AMAZONIA 3.01.01.02.0001 - SERVIÇOS PRESTADOS 213 - Serviços prestados	17.500,00
25/03	49.0000	1.01.01.02.0001 - BANCO DA AMAZONIA 3.01.01.02.0001 - SERVIÇOS PRESTADOS 213 - Serviços prestados	19.500,00
25/03	50.0000	4.02.01.01.0002 - PRESTACAO DE SERVICOS PESSOA FÍSICA 1.01.01.02.0001 - BANCO DA AMAZONIA 191 - Valores referentes a: Pagamento de serviços prestados	18.450,00
		A Transportar =====> Débitos :	621.693,00
		Créditos :	621.693,00

LIVRO DIÁRIO

F COUTO EMPREENDIMENTOS IMOBILIARIOS EIRELI

RUA DO SOL, 61 - SALA A - CENTRO CEP : 65300-061

SANTA INES / MA

CNPJ / CEI : 28.208.373/0001-71

Local de Registro : JUCEMA

Período Movimento: 01/01/2020 a 31/12/2020

Inscrição Estadual: 125341741

Data do Registro : 18/07/2017 Nº do Registro : 21600055547

LIVRO : 0003

FOLHA: 9

Data	Lançamento	Conta Débito Conta Crédito Histórico / Complemento	Valor
		De Transporte =====> Débitos :	621.693,00
		Créditos :	621.693,00
25/03	51.0000	1.01.01.02.0001 - BANCO DA AMAZONIA 3.01.01.02.0001 - SERVIÇOS PRESTADOS 213 - Serviços prestados	21.150,00
25/03	52.0000	4.01.01.04.0009 - DESPESAS COM COMBUSTIVEL 1.01.01.02.0001 - BANCO DA AMAZONIA 129 - Pago compra de Mercadorias conforme: Nota fiscal Nº 754	80,00
25/03	53.0000	1.01.01.02.0001 - BANCO DA AMAZONIA 3.01.01.02.0001 - SERVIÇOS PRESTADOS 213 - Serviços prestados	14.650,00
25/03	54.0000	1.01.01.02.0001 - BANCO DA AMAZONIA 3.01.01.02.0001 - SERVIÇOS PRESTADOS 213 - Serviços prestados	15.750,00
25/03	55.0000	1.01.01.02.0001 - BANCO DA AMAZONIA 3.01.01.02.0001 - SERVIÇOS PRESTADOS 213 - Serviços prestados	11.450,00
		Total Débitos	118.530,00
		Total Créditos	118.530,00
26/03	56.0000	4.02.01.01.0001 - MATERIAIS 1.01.01.02.0001 - BANCO DA AMAZONIA 129 - Pago compra de Mercadorias conforme: Nota Fiscal Nº 0001494	560,00
26/03	57.0000	4.01.01.04.0009 - DESPESAS COM COMBUSTIVEL 1.01.01.02.0001 - BANCO DA AMAZONIA 129 - Pago compra de Mercadorias conforme: Nota Fiscal Nº 756	184,99
26/03	58.0000	4.01.01.05.0001 - TARIFAS BANCARIAS 1.01.01.02.0001 - BANCO DA AMAZONIA 190 - Despesas com tarifas bancarias	9,50
26/03	59.0000	4.02.01.01.0001 - MATERIAIS 1.01.01.02.0001 - BANCO DA AMAZONIA 191 - Valores referentes a: Materiais, conforme Nota Fiscal Nº 000 002 158	3.000,00
26/03	60.0000	4.01.01.02.0007 - SERVIÇOS PRESTADO PESSOA FISICA 1.01.01.02.0001 - BANCO DA AMAZONIA 191 - Valores referentes a: Serviços prestados, conforme contrato	2.000,00
26/03	61.0000	2.01.02.01.0002 - PRO LABORE A PAGAR 1.01.01.02.0001 - BANCO DA AMAZONIA 191 - Valores referentes a: Pagamento de Pró labore	2.626,77
26/03	62.0000	4.02.01.01.0001 - MATERIAIS 1.01.01.02.0001 - BANCO DA AMAZONIA 191 - Valores referentes a: Pagamento de materiais, conforme Notas fiscais Nº 157, 152, 151, 155, 156, 154, 153	25.020,00
26/03	63.0000	4.02.01.01.0001 - MATERIAIS 1.01.01.02.0001 - BANCO DA AMAZONIA 191 - Valores referentes a: Pagamento de materiais	3.588,40
26/03	64.0000	4.02.01.01.0001 - MATERIAIS 1.01.01.02.0001 - BANCO DA AMAZONIA 191 - Valores referentes a: Pagamento de materiais	600,00
		A Transportar =====> Débitos :	722.362,66
		Créditos :	722.362,66

LIVRO DIÁRIO**F COUTO EMPREENDIMENTOS IMOBILIARIOS EIRELI**

RUA DO SOL, 61 - SALA A - CENTRO CEP : 65300-061

SANTA INES / MA

CNPJ / CEI : 28.208.373/0001-71

Local de Registro : JUCEMA

Período Movimento: 01/01/2020 a 31/12/2020

Inscrição Estadual: 125341741

Data do Registro : 18/07/2017 Nº do Registro : 21600055547

LIVRO : 0003

FOLHA: 10

Data	Lançamento	Conta Débito Conta Crédito Histórico / Complemento	Valor
		De Transporte =====> Débitos :	722.362,66
		Créditos :	722.362,66
26/03	66.0000	1.01.01.01.0001 - CAIXA GERAL 1.01.01.02.0001 - BANCO DA AMAZONIA 191 - Valores referentes a: Saque	745,00
26/03	67.0000	4.01.01.02.0006 - HONORARIOS CONTABEIS 1.01.01.02.0001 - BANCO DA AMAZONIA 191 - Valores referentes a: pagamento de honorários contábeis	2.000,00
26/03	115.0000	4.02.01.01.0002 - PRESTACAO DE SERVICOS PESSOA FÍSICA 2.01.01.01.0001 - FORNECEDORES GERAIS 191 - Valores referentes a: SERVIÇOS CONFORME NF 356	8.500,00
		Total Débitos	48.834,66
		Total Créditos	48.834,66
27/03	68.0000	4.02.01.01.0002 - PRESTACAO DE SERVICOS PESSOA FÍSICA 1.01.01.02.0001 - BANCO DA AMAZONIA 191 - Valores referentes a: pagamento de prestação de serviços	3.000,00
		Total Débitos	3.000,00
		Total Créditos	3.000,00
30/03	69.0000	2.02.01.02.0007 - PARCELAMENTOS TRIBUTARIOS 1.01.01.02.0001 - BANCO DA AMAZONIA 191 - Valores referentes a: parcelamento de tributos	1.372,25
30/03	70.0000	4.01.01.02.0003 - ENERGIA ELETRICA 1.01.01.02.0001 - BANCO DA AMAZONIA 211 - Despesa com Energia	69,59
30/03	71.0000	4.01.01.04.0009 - DESPESAS COM COMBUSTIVEL 1.01.01.02.0001 - BANCO DA AMAZONIA 129 - Pago compra de Mercadorias conforme: Extrato	194,00
30/03	72.0000	2.02.01.02.0007 - PARCELAMENTOS TRIBUTARIOS 1.01.01.02.0001 - BANCO DA AMAZONIA 191 - Valores referentes a: parcelamento de tributos	1.714,76
30/03	73.0000	4.02.01.01.0002 - PRESTACAO DE SERVICOS PESSOA FÍSICA 1.01.01.02.0001 - BANCO DA AMAZONIA 191 - Valores referentes a: pagamento de prestação de serviços	3.000,00
30/03	74.0000	4.01.01.05.0001 - TARIFAS BANCARIAS 1.01.01.02.0001 - BANCO DA AMAZONIA 190 - Despesas com tarifas bancarias	9,50
30/03	75.0000	4.01.01.04.0009 - DESPESAS COM COMBUSTIVEL 1.01.01.02.0001 - BANCO DA AMAZONIA 129 - Pago compra de Mercadorias conforme: extrato	174,01
		Total Débitos	6.534,11
		Total Créditos	6.534,11
31/03	76.0000	4.02.01.01.0001 - MATERIAIS 1.01.01.02.0001 - BANCO DA AMAZONIA 191 - Valores referentes a: pagamento de materiais	500,00
31/03	77.0000	4.01.01.04.0003 - MENSALIDADE DE INTERNET 1.01.01.02.0001 - BANCO DA AMAZONIA 212 - Pagamento de Internet	99,90
		A Transportar =====> Débitos :	743.741,67
		Créditos :	743.741,67

LIVRO DIÁRIO**F COUTO EMPREENDIMENTOS IMOBILIARIOS EIRELI**

RUA DO SOL, 61 - SALA A - CENTRO CEP : 65300-061

SANTA INES / MA

CNPJ / CEI : 28.208.373/0001-71

Local de Registro : JUCEMA

Período Movimento: 01/01/2020 a 31/12/2020

Inscrição Estadual: 125341741

Data do Registro : 18/07/2017 Nº do Registro : 21600055547

LIVRO : 0003

FOLHA: 11

Data	Lançamento	Conta Débito Conta Crédito Histórico / Complemento	Valor
		De Transporte =====> Débitos :	743.741,67
		Créditos :	743.741,67
31/03	78.0000	4.01.01.05.0001 - TARIFAS BANCARIAS 1.01.01.02.0001 - BANCO DA AMAZONIA 190 - Despesas com tarifas bancarias	9,50
31/03	79.0000	4.01.01.02.0007 - SERVIÇOS PRESTADO PESSOA FISICA 1.01.01.02.0001 - BANCO DA AMAZONIA 191 - Valores referentes a: Serviços prestados	2.000,00
31/03	80.0000	4.01.01.02.0007 - SERVIÇOS PRESTADO PESSOA FISICA 1.01.01.02.0001 - BANCO DA AMAZONIA 191 - Valores referentes a: Serviços prestados	715,00
31/03	81.0000	4.01.01.02.0007 - SERVIÇOS PRESTADO PESSOA FISICA 1.01.01.02.0001 - BANCO DA AMAZONIA 191 - Valores referentes a: Serviços prestados	1.200,00
31/03	532.0000	4.01.01.03.0012 - SIMPLES 2.01.03.01.0006 - SIMPLES A RECOLHER 140 - Provisão do Simples ref. mês: MARCO	13.150,56
31/03	549.0000	4.01.01.02.0012 - PRO-LOBORE 2.01.02.01.0002 - PRO LABORE A PAGAR 071 - Provisão de Pro-labore ref. mês	3.000,00
31/03	550.0000	2.01.02.01.0002 - PRO LABORE A PAGAR 2.01.02.02.0001 - INSS A RECOLHER 171 - Retenção de INSS S/ pro-labore ref. mês	330,00
31/03	551.0000	2.01.02.01.0002 - PRO LABORE A PAGAR 2.01.02.02.0003 - IRRF A RECOLHER 131 - Retenção de IRRF s/ pro-labore ref. mês	43,23
Total Débitos			21.048,19
Total Créditos			21.048,19
Total do Mês =====> Débitos :			764.189,96
Créditos :			764.189,96

		A Transportar =====> Débitos :	764.189,96	Créditos :	764.189,96
--	--	--	-------------------	-------------------	-------------------

LIVRO DIÁRIO**F COUTO EMPREENDIMENTOS IMOBILIARIOS EIRELI**

RUA DO SOL, 61 - SALA A - CENTRO CEP : 65300-061

SANTA INES / MA

CNPJ / CEI : 28.208.373/0001-71

Local de Registro : JUCEMA

Período Movimento: 01/01/2020 a 31/12/2020

Inscrição Estadual: 125341741

Data do Registro : 18/07/2017 Nº do Registro : 21600055547

LIVRO : 0003

FOLHA: 12

Data	Lançamento	Conta Débito Conta Crédito Histórico / Complemento	Valor
		De Transporte -----> Débitos : 764.189,96 Créditos : 764.189,96	
01/04	104.0000	4.01.01.02.0001 - ALUGUEIS 1.01.01.02.0001 - BANCO DA AMAZONIA 191 - Valores referentes a: Pagamento de aluguel, conforme o extrato	350,00
		Total Débitos	350,00
		Total Créditos	350,00
02/04	105.0000	4.02.01.01.0001 - MATERIAIS 1.01.01.02.0001 - BANCO DA AMAZONIA 191 - Valores referentes a: Pagamento de materiais, conforme nota fiscal Nº 036 493	510,00
		Total Débitos	510,00
		Total Créditos	510,00
04/04	124.0000	4.02.01.01.0001 - MATERIAIS 2.01.01.01.0001 - FORNECEDORES GERAIS 191 - Valores referentes a: materiais, conforme nota fiscal nº 912	11.880,00
		Total Débitos	11.880,00
		Total Créditos	11.880,00
06/04	106.0000	4.01.01.04.0009 - DESPESAS COM COMBUSTIVEL 1.01.01.02.0001 - BANCO DA AMAZONIA 191 - Valores referentes a: Compra de combustível, confome nota fiscal nº 779	101,46
06/04	107.0000	4.01.01.04.0009 - DESPESAS COM COMBUSTIVEL 1.01.01.02.0001 - BANCO DA AMAZONIA 191 - Valores referentes a: Compra de combustível, confome nota fiscal nº 778	200,00
06/04	108.0000	4.01.01.04.0009 - DESPESAS COM COMBUSTIVEL 1.01.01.02.0001 - BANCO DA AMAZONIA 191 - Valores referentes a: Compra de combustível, conforme nota fiscal nº 165	150,00
06/04	109.0000	4.01.01.05.0001 - TARIFAS BANCARIAS 1.01.01.02.0001 - BANCO DA AMAZONIA 190 - Despesas com tarifas bancarias	100,00
		Total Débitos	551,46
		Total Créditos	551,46
08/04	110.0000	4.02.01.01.0001 - MATERIAIS 1.01.01.02.0001 - BANCO DA AMAZONIA 191 - Valores referentes a: Compra de materiais, conforme nota fiscal Nº 000001581	1.509,65
		Total Débitos	1.509,65
		Total Créditos	1.509,65
09/04	111.0000	4.02.01.01.0001 - MATERIAIS 1.01.01.02.0001 - BANCO DA AMAZONIA 191 - Valores referentes a: Compra de materiais, conforme notas fiscais de Nº 002 198, Nº 201 ee Nº 199	11.700,00
09/04	112.0000	4.02.01.01.0001 - MATERIAIS 1.01.01.02.0001 - BANCO DA AMAZONIA 191 - Valores referentes a: Compra de materiais, conforme nota fiscal Nº 196	3.600,00
09/04	113.0000	4.01.01.05.0001 - TARIFAS BANCARIAS 1.01.01.02.0001 - BANCO DA AMAZONIA 190 - Despesas com tarifas bancarias	9,50
09/04	114.0000	2.01.01.01.0001 - FORNECEDORES GERAIS 1.01.01.02.0001 - BANCO DA AMAZONIA 191 - Valores referentes a: pagamento parcial	2.000,00
		A Transportar -----> Débitos : 796.300,57 Créditos : 796.300,57	

LIVRO DIÁRIO

F. COUTO EMPREENDIMENTOS IMOBILIARIOS EIRELI

RUA DO SOL, 61 - SALA A - CENTRO CEP : 65300-061

SANTA INES / MA

CNPJ / CEI : 28.208.373/0001-71

Local de Registro : JUCEMA

Período Movimento: 01/01/2020 a 31/12/2020

Inscrição Estadual: 125341741

Data do Registro : 18/07/2017 Nº do Registro : 21600055547

LIVRO : 0003

FOLHA: 13

Data	Lançamento	Conta Débito Conta Crédito Histórico / Complemento	Valor
		De Transportar ==>>>> Débitos :	796.300,57
		Créditos :	796.300,57
09/04	116.0000	2.01.01.01.0001 - FORNECEDORES GERAIS 1.01.01.02.0001 - BANCO DA AMAZONIA 191 - Valores referentes a: CONFORME SERVICOS NFS N10	2.000,00
09/04	120.0000	4.02.01.01.0001 - MATERIAIS 1.01.01.02.0001 - BANCO DA AMAZONIA 191 - Valores referentes a: compra de materiais, conforme notas fiscais de nº 200, nº 197 e nº 195	14.700,00
09/04	121.0000	4.01.01.05.0001 - TARIFAS BANCARIAS 1.01.01.02.0001 - BANCO DA AMAZONIA 190 - Despesas com tarifas bancarias	9,50
09/04	122.0000	1.01.01.02.0001 - BANCO DA AMAZONIA 3.01.01.02.0001 - SERVIÇOS PRESTADOS 191 - Valores referentes a: serviços prestados	55.000,00
09/04	123.0000	4.01.01.05.0001 - TARIFAS BANCARIAS 1.01.01.02.0001 - BANCO DA AMAZONIA 190 - Despesas com tarifas bancarias	9,50
09/04	125.0000	2.01.01.01.0001 - FORNECEDORES GERAIS 1.01.01.02.0001 - BANCO DA AMAZONIA 191 - Valores referentes a: pagamento parcial	2.880,00
		Total Débitos	91.908,50
		Total Créditos	91.908,50
13/04	126.0000	4.02.01.01.0001 - MATERIAIS 1.01.01.02.0001 - BANCO DA AMAZONIA 191 - Valores referentes a: Compra de materiais, conforme notas fiscais de nº 036 602 e 036 603	1.220,07
13/04	127.0000	4.02.01.01.0001 - MATERIAIS 1.01.01.02.0001 - BANCO DA AMAZONIA 191 - Valores referentes a: Compra de materiais, conforme nota fiscal nº 002 202	4.200,00
13/04	128.0000	4.01.01.04.0009 - DESPESAS COM COMBUSTIVEL 1.01.01.02.0001 - BANCO DA AMAZONIA 191 - Valores referentes a: Compra de combustível, conforme nota fiscal nº 784	248,00
13/04	129.0000	4.01.01.05.0001 - TARIFAS BANCARIAS 1.01.01.02.0001 - BANCO DA AMAZONIA 190 - Despesas com tarifas bancarias	9,50
13/04	130.0000	4.01.01.04.0009 - DESPESAS COM COMBUSTIVEL 1.01.01.02.0001 - BANCO DA AMAZONIA 191 - Valores referentes a: compra de combustível, conforme nota fiscal nº166	216,08
13/04	131.0000	4.01.01.05.0001 - TARIFAS BANCARIAS 1.01.01.02.0001 - BANCO DA AMAZONIA 190 - Despesas com tarifas bancarias	9,50
		Total Débitos	5.903,15
		Total Créditos	5.903,15
14/04	132.0000	4.01.01.02.0011 - CONTRIB. ENTIDADE DA CLASSE 1.01.01.02.0001 - BANCO DA AMAZONIA 191 - Valores referentes a: pagamento de anotação de responsabilidade técnica - ART, conforme boleto	88,78
		A Transportar ==>>>> Débitos :	876.891,50
		Créditos :	876.891,50

LIVRO DIÁRIO**F COUTO EMPREENDIMENTOS IMOBILIARIOS EIRELI**

RUA DO SOL, 61 - SALA A - CENTRO CEP : 65300-061

SANTA INES / MA

CNPJ / CEI : 28.208.373/0001-71

Local de Registro : JUCEMA

Período Movimento: 01/01/2020 a 31/12/2020

Inscrição Estadual: 125341741

Data do Registro : 18/07/2017 Nº do Registro : 21600055547

LIVRO : 0003

FOLHA: 14

Data	Lançamento	Conta Débito Conta Crédito Histórico / Complemento	Valor
		De Transporte ==>>>> Débitos ::	876.891,50
		Créditos :	876.891,50
14/04	133.0000	4.02.01.01.0001 - MATERIAIS 1.01.01.02.0001 - BANCO DA AMAZONIA 191 - Valores referentes a: compra de materiais, conforme notas fiscais nº 1120284 e nº 1120285	4.130,96
14/04	134.0000	4.01.01.04.0008 - DESPESAS COM ALIMENTAÇÃO 1.01.01.02.0001 - BANCO DA AMAZONIA 209 - Despesa com alimentação conforme NF nº 53770	289,13
14/04	135.0000	4.02.01.01.0001 - MATERIAIS 1.01.01.02.0001 - BANCO DA AMAZONIA 191 - Valores referentes a: compra de materiais, conforme notas fiscais de nº 33435 e nº 33438	780,00
14/04	136.0000	4.01.01.05.0001 - TARIFAS BANCARIAS 1.01.01.02.0001 - BANCO DA AMAZONIA 190 - Despesas com tarifas bancarias	9,50
14/04	137.0000	4.01.01.05.0001 - TARIFAS BANCARIAS 1.01.01.02.0001 - BANCO DA AMAZONIA 190 - Despesas com tarifas bancarias	9,50
14/04	138.0000	4.02.01.01.0001 - MATERIAIS 1.01.01.02.0001 - BANCO DA AMAZONIA 191 - Valores referentes a: materiais, conforme NF de Nº 10798	270,00
14/04	139.0000	4.02.01.01.0001 - MATERIAIS 1.01.01.02.0001 - BANCO DA AMAZONIA 191 - Valores referentes a: materiais, conforme NF de Nº 002 450	5.000,00
		Total Débitos	10.577,87
		Total Créditos	10.577,87
15/04	140.0000	4.01.01.05.0001 - TARIFAS BANCARIAS 1.01.01.02.0001 - BANCO DA AMAZONIA 190 - Despesas com tarifas bancarias	9,50
15/04	141.0000	4.02.01.01.0001 - MATERIAIS 1.01.01.02.0001 - BANCO DA AMAZONIA 191 - Valores referentes a: materiais, conforme NF de Nº 155462	1.061,26
15/04	142.0000	4.01.01.04.0008 - DESPESAS COM ALIMENTAÇÃO 1.01.01.02.0001 - BANCO DA AMAZONIA 209 - Despesa com alimentação conforme NF de Nº 53777	368,61
15/04	143.0000	4.01.01.05.0001 - TARIFAS BANCARIAS 1.01.01.02.0001 - BANCO DA AMAZONIA 190 - Despesas com tarifas bancarias	9,50
15/04	144.0000	4.02.01.01.0001 - MATERIAIS 1.01.01.02.0001 - BANCO DA AMAZONIA 191 - Valores referentes a: materiais, conforme NF de Nº 81	1.017,00
15/04	145.0000	4.01.01.02.0006 - HONORARIOS CONTABEIS 1.01.01.02.0001 - BANCO DA AMAZONIA 191 - Valores referente a: pagamento de honorarios	2.000,00
		Total Débitos	4.465,87
		Total Créditos	4.465,87
		A Transportar ==>>>> Débitos ::	891.846,46
		Créditos :	891.846,46

LIVRO DIÁRIO**F COUTO EMPREENDIMENTOS IMOBILIARIOS EIRELI**

RUA DO SOL, 61 - SALA A - CENTRO CEP : 65300-061

SANTA INES / MA

CNPJ / CEI : 28.208.373/0001-71

Local de Registro : JUCEMA

Período Movimento: 01/01/2020 a 31/12/2020

Inscrição Estadual: 125341741

Data do Registro : 18/07/2017 Nº do Registro : 21600055547

LIVRO : 0003

FOLHA: 15

Data	Lançamento	Conta Débito Conta Crédito Histórico / Complemento	Valor
		De Transporte ==>>>> Débitos :	891.846,46
		Créditos :	891.846,46
16/04	118.0000	4.02.01.01.0002 - PRESTACAO DE SERVICOS PESSOA FISICA 2.01.01.01.0001 - FORNECEDORES GERAIS 191 - Valores referentes a: CONFORME NFS 8909	4.800,00
16/04	119.0000	2.01.01.01.0001 - FORNECEDORES GERAIS 1.01.01.02.0001 - BANCO DA AMAZONIA 191 - Valores referentes a: PAGAMENTO PARCIAL	2.000,00
16/04	146.0000	4.01.01.05.0001 - TARIFAS BANCARIAS 1.01.01.02.0001 - BANCO DA AMAZONIA 190 - Despesas com tarifas bancarias	9,50
16/04	147.0000	4.01.01.05.0001 - TARIFAS BANCARIAS 1.01.01.02.0001 - BANCO DA AMAZONIA 190 - Despesas com tarifas bancarias	9,50
16/04	148.0000	4.02.01.01.0001 - MATERIAIS 1.01.01.02.0001 - BANCO DA AMAZONIA 191 - Valores referentes a: materiais, conforme NF de nº 3039	2.000,00
		Total Débitos	8.819,00
		Total Créditos	8.819,00
17/04	149.0000	4.01.01.04.0009 - DESPESAS COM COMBUSTIVEL 1.01.01.02.0001 - BANCO DA AMAZONIA 191 - Valores referentes a: combustível, conforme NF Nº 25700	135,06
17/04	150.0000	4.01.01.04.0009 - DESPESAS COM COMBUSTIVEL 1.01.01.02.0001 - BANCO DA AMAZONIA 191 - Valores referentes a: combustível, conforme NF Nº 25709	159,80
		Total Débitos	294,86
		Total Créditos	294,86
20/04	151.0000	2.01.02.02.0001 - INSS A RECOLHER 1.01.01.02.0001 - BANCO DA AMAZONIA 190 - Despesas com tarifas bancarias pagamento de INSS	330,00
20/04	152.0000	4.01.01.04.0009 - DESPESAS COM COMBUSTIVEL 1.01.01.02.0001 - BANCO DA AMAZONIA 191 - Valores referentes a: combustível, conforme NF de Nº 791	95,00
		Total Débitos	425,00
		Total Créditos	425,00
22/04	153.0000	4.02.01.01.0001 - MATERIAIS 1.01.01.02.0001 - BANCO DA AMAZONIA 191 - Valores referentes a: materiais, conforme NF de Nº 718	169,15
		Total Débitos	169,15
		Total Créditos	169,15
23/04	154.0000	1.01.01.02.0001 - BANCO DA AMAZONIA 3.01.01.02.0001 - SERVIÇOS PRESTADOS 191 - Valores referentes a: serviços prestados	25.000,00
23/04	155.0000	4.01.01.04.0009 - DESPESAS COM COMBUSTIVEL 1.01.01.02.0001 - BANCO DA AMAZONIA 191 - Valores referentes a: combustível, conforme NF de Nº 793	110,00
		Total Débitos	25.110,00
		Total Créditos	25.110,00
24/04	156.0000	4.02.01.01.0001 - MATERIAIS 1.01.01.02.0001 - BANCO DA AMAZONIA 191 - Valores referentes a: materiais, conforme NF de Nº 004	2.000,00
		A Transportar ==>>> Débitos :	928.664,47
		Créditos :	928.664,47

LIVRO DIÁRIO**F COUTO EMPREENDIMENTOS IMOBILIARIOS EIRELI**

RUA DO SOL, 61 - SALA A - CENTRO CEP : 65300-061

SANTA INES / MA

CNPJ / CEI : 28.208.373/0001-71

Local de Registro : JUCEMA

Período Movimento: 01/01/2020 a 31/12/2020

Inscrição Estadual: 125341741

Data do Registro : 18/07/2017 Nº do Registro : 21600055547

LIVRO : 0003

FOLHA: 16

Data	Lançamento	Conta Débito Conta Crédito Histórico / Complemento	Valor
		De Transporte =====> Débitos :	928.664,47
		Créditos :	928.664,47
24/04	157.0000	4.01.01.05.0001 - TARIFAS BANCARIAS 1.01.01.02.0001 - BANCO DA AMAZONIA 190 - Despesas com tarifas bancarias	9,50
24/04	158.0000	4.01.01.05.0001 - TARIFAS BANCARIAS 1.01.01.02.0001 - BANCO DA AMAZONIA 190 - Despesas com tarifas bancarias	9,50
24/04	159.0000	4.02.01.01.0001 - MATERIAIS 1.01.01.02.0001 - BANCO DA AMAZONIA 191 - Valores referentes a: materiais, conforme boleto	2.198,80
24/04	160.0000	4.01.01.05.0001 - TARIFAS BANCARIAS 1.01.01.02.0001 - BANCO DA AMAZONIA 190 - Despesas com tarifas bancarias	9,50
24/04	161.0000	4.02.01.01.0001 - MATERIAIS 1.01.01.02.0001 - BANCO DA AMAZONIA 191 - Valores referentes a: materiais, conforme NF Nº 85	225,00
24/04	162.0000	4.01.01.04.0009 - DESPESAS COM COMBUSTIVEL 1.01.01.02.0001 - BANCO DA AMAZONIA 191 - Valores referentes a: combustivel, NF Nº 172	179,06
24/04	163.0000	4.02.01.01.0001 - MATERIAIS 1.01.01.02.0001 - BANCO DA AMAZONIA 191 - Valores referentes a: materiais, conforme NF Nº 230 e Nº 228	7.600,00
24/04	164.0000	4.01.01.05.0001 - TARIFAS BANCARIAS 1.01.01.02.0001 - BANCO DA AMAZONIA 190 - Despesas com tarifas bancarias	9,50
24/04	165.0000	4.02.01.01.0001 - MATERIAIS 1.01.01.02.0001 - BANCO DA AMAZONIA 191 - Valores referentes a: materiais, conforme as notas fiscais de nº 231 e nº 229	10.400,00
		Total Débitos	22.640,86
		Total Créditos	22.640,86
27/04	166.0000	4.02.01.01.0001 - MATERIAIS 1.01.01.02.0001 - BANCO DA AMAZONIA 191 - Valores referentes a: materiais, conforme a NF Nº 626	3.311,29
27/04	167.0000	4.01.01.04.0010 - MANUTENÇÃO DE VEICULOS 1.01.01.02.0001 - BANCO DA AMAZONIA 191 - Valores referentes a: conforme NF de Nº 1419	180,00
27/04	168.0000	4.01.01.04.0010 - MANUTENÇÃO DE VEICULOS 1.01.01.02.0001 - BANCO DA AMAZONIA 191 - Valores referentes a: conforme NF de Nº 147	100,00
27/04	169.0000	4.01.01.05.0001 - TARIFAS BANCARIAS 1.01.01.02.0001 - BANCO DA AMAZONIA 190 - Despesas com tarifas bancarias	9,50
		Total Débitos	3.600,79
		Total Créditos	3.600,79
29/04	170.0000	4.02.01.01.0001 - MATERIAIS 1.01.01.02.0001 - BANCO DA AMAZONIA 191 - Valores referentes a: materiais, conforme NF de Nº 912	4.200,00
		A Transportar =====> Débitos :	957.106,12
		Créditos :	957.106,12

LIVRO DIÁRIO**F COUTO EMPREENDIMENTOS IMOBILIARIOS EIRELI**

RUA DO SOL, 61 - SALA A - CENTRO CEP : 65300-061

SANTA INES / MA

CNPJ / CEI : 28.208.373/0001-71

Local de Registro : JUCEMA

Período Movimento: 01/01/2020 a 31/12/2020

Inscrição Estadual: 125341741

Data do Registro : 18/07/2017 Nº do Registro : 21600055547

LIVRO : 0003

FOLHA: 17

Data	Lançamento	Conta Débito Conta Crédito Histórico / Complemento	Valor
		De Transporte =====> Débitos :	957.106,12
		Créditos :	957.106,12
29/04	171.0000	4.01.01.05.0001 - TARIFAS BANCARIAS 1.01.01.02.0001 - BANCO DA AMAZONIA 190 - Despesas com tarifas bancarias	9,50
29/04	172.0000	4.01.01.04.0007 - MATERIAL DE ESCRITORIO 1.01.01.02.0001 - BANCO DA AMAZONIA 191 - Valores referentes a: materiais de escritório, conforme NF de Nº 457	100,00
29/04	173.0000	4.01.01.04.0009 - DESPESAS COM COMBUSTIVEL 1.01.01.02.0001 - BANCO DA AMAZONIA 191 - Valores referentes a: combustível, conforme NF Nº 800	115,00
		Total Débitos	4.424,50
		Total Créditos	4.424,50
30/04	552.0000	4.01.01.02.0012 - PRO-LABORE 2.01.02.01.0002 - PRO LABORE A PAGAR 071 - Provisão de Pro-labore ref. mês	3.000,00
30/04	- 553.0000	2.01.02.01.0002 - PRO LABORE A PAGAR 2.01.02.02.0001 - INSS A RECOLHER 171 - Retenção de INSS S/ pro-labore ref. mês	330,00
30/04	554.0000	2.01.02.01.0002 - PRO LABORE A PAGAR 2.01.02.02.0003 - IRRF A RECOLHER 131 - Retenção de IRRF s/ pro-labore ref. mês	43,23
		Total Débitos	3.373,23
		Total Créditos	3.373,23
		Total do Mês =====> Débitos :	960.703,85
		Créditos :	960.703,85

		A Transportar =====> Débitos :	960.703,85	Créditos :	960.703,85
--	--	--	-------------------	-------------------	-------------------

LIVRO DIÁRIO

F COUTO EMPREENDIMENTOS IMOBILIARIOS EIRELI

RUA DO SOL, 61 - SALA A - CENTRO CEP : 65300-061

SANTA INES / MA

CNPJ / CEI : 28.208.373/0001-71

Local de Registro : JUCEMA

Período Movimento: 01/01/2020 a 31/12/2020

Inscrição Estadual: 125341741

Data do Registro : 18/07/2017 N° do Registro : 21600055547

LIVRO : 0003

FOLHA: 18

Data	Lançamento	Conta Débito Conta Crédito Histórico / Complemento	Valor
		De Transporte ==>>> Débitos : 960.703,85 Créditos : 960.703,85	
04/05	174.0000	4.01.01.02.0007 - SERVIÇOS PRESTADO PESSOA FISICA 1.01.01.02.0001 - BANCO DA AMAZONIA 191 - Valores referentes a: Serviços prestado, conforme o extrato	3.500,00
04/05	175.0000	4.02.01.01.0001 - MATERIAIS 1.01.01.02.0001 - BANCO DA AMAZONIA 191 - Valores referentes a: materiais, conforme NF de N° 25563	104,00
		Total Débitos	3.604,00
		Total Créditos	3.604,00
05/05	176.0000	4.01.01.04.0009 - DESPESAS COM COMBUSTIVEL 1.01.01.02.0001 - BANCO DA AMAZONIA 191 - Valores referentes a: Combustível, conforme NF de N° 811	125,03
05/05	177.0000	4.01.01.04.0014 - DESPESAS DIVERSAS 1.01.01.02.0001 - BANCO DA AMAZONIA 191 - Valores referentes a: certificado digital	270,00
05/05	178.0000	4.01.01.05.0001 - TARIFAS BANCARIAS 1.01.01.02.0001 - BANCO DA AMAZONIA 190 - Despesas com tarifas bancarias	100,00
		Total Débitos	495,03
		Total Créditos	495,03
06/05	179.0000	4.02.01.01.0001 - MATERIAIS 1.01.01.02.0001 - BANCO DA AMAZONIA 191 - Valores referentes a: materiais, conforme NF de N° 037 065	445,65
06/05	180.0000	4.01.01.02.0001 - ALUGUEIS 1.01.01.02.0001 - BANCO DA AMAZONIA 191 - Valores referentes a: pagamento de aluguel	400,00
		Total Débitos	845,65
		Total Créditos	845,65
07/05	181.0000	4.01.01.04.0009 - DESPESAS COM COMBUSTIVEL 1.01.01.02.0001 - BANCO DA AMAZONIA 191 - Valores referentes a: combustível, conforme NF de N° 819	100,00
07/05	182.0000	4.01.01.04.0009 - DESPESAS COM COMBUSTIVEL 1.01.01.02.0001 - BANCO DA AMAZONIA 191 - Valores referentes a: combustível, conforme NF de N° 181	71,89
		Total Débitos	171,89
		Total Créditos	171,89
12/05	183.0000	4.02.01.01.0001 - MATERIAIS 1.01.01.02.0001 - BANCO DA AMAZONIA 191 - Valores referentes a: materiais, conforme boleto de N° 1118208 1	573,71
12/05	184.0000	4.01.01.05.0004 - JUROS S/ DESCONTO DE TITULOS 1.01.01.02.0001 - BANCO DA AMAZONIA 191 - Valores referentes a: despesa financeira, referente a boleto de n° 1118208 1	4,02
12/05	185.0000	4.01.01.02.0003 - ENERGIA ELETRICA 1.01.01.02.0001 - BANCO DA AMAZONIA 191 - Valores referentes a: pagamento de energia	74,59
12/05	186.0000	4.01.01.04.0003 - MENSALIDADE DE INTERNET 1.01.01.02.0001 - BANCO DA AMAZONIA 191 - Valores referentes a: Internet	101,92
		A Transportar ==>>> Débitos : 966.574,66 Créditos : 966.574,66	

LIVRO DIÁRIO**F COUTO EMPREENDIMENTOS IMOBILIARIOS EIRELI**

RUA DO SOL, 61 - SALA A - CENTRO CEP : 65300-061

SANTA INES / MA

CNPJ / CEI : 28.208.373/0001-71

Local de Registro : JUCEMA

Período Movimento: 01/01/2020 a 31/12/2020

Inscrição Estadual: 125341741

Data do Registro : 18/07/2017 Nº do Registro : 21600055547

LIVRO : 0003

FOLHA: 19

Data	Lançamento	Conta Débito Conta Crédito Histórico / Complemento	Valor
		De Transporte =====> Débitos :	966.574,66
		Créditos :	966.574,66
		Total Débitos	754,24
		Total Créditos	754,24
14/05	187.0000	4.01.01.04.0008 - DESPESAS COM ALIMENTAÇÃO 1.01.01.02.0001 - BANCO DA AMAZONIA 209 - Despesa com alimentação conforme NF de Nº 54988	292,50
14/05	188.0000	4.01.01.04.0009 - DESPESAS COM COMBUSTIVEL 1.01.01.02.0001 - BANCO DA AMAZONIA 191 - Valores referentes a: Combustível, conforme NF de Nº 826	122,03
		Total Débitos	414,53
		Total Créditos	414,53
18/05	189.0000	4.02.01.01.0001 - MATERIAIS 1.01.01.02.0001 - BANCO DA AMAZONIA 191 - Valores referentes a: Materiais, conforme notas fiscais de Nº 33890, 068 e 32921	2.983,11
		Total Débitos	2.983,11
		Total Créditos	2.983,11
20/05	190.0000	2.01.02.02.0001 - INSS A RECOLHER 1.01.01.02.0001 - BANCO DA AMAZONIA 191 - Valores referentes a: INSS	330,00
20/05	191.0000	2.01.02.02.0003 - IRRF A RECOLHER 1.01.01.02.0001 - BANCO DA AMAZONIA 191 - Valores referentes a: pagamento de imposto	43,23
		Total Débitos	373,23
		Total Créditos	373,23
21/05	192.0000	4.02.01.01.0001 - MATERIAIS 1.01.01.02.0001 - BANCO DA AMAZONIA 191 - Valores referentes a: Combustível, conforme NF de Nº 836	194,00
		Total Débitos	194,00
		Total Créditos	194,00
25/05	193.0000	1.01.01.02.0001 - BANCO DA AMAZONIA 3.01.01.02.0001 - SERVIÇOS PRESTADOS 191 - Valores referentes a: prestação de serviços	34.974,41
		Total Débitos	34.974,41
		Total Créditos	34.974,41
26/05	194.0000	4.01.01.04.0009 - DESPESAS COM COMBUSTIVEL 1.01.01.02.0001 - BANCO DA AMAZONIA 191 - Valores referentes a: combustível, Conforme NF de Nº 837	146,00
		Total Débitos	146,00
		Total Créditos	146,00
27/05	195.0000	4.01.01.04.0009 - DESPESAS COM COMBUSTIVEL 1.01.01.02.0001 - BANCO DA AMAZONIA 191 - Valores referentes a: combustível, Conforme NF de Nº 838	78,83
27/05	196.0000	4.02.01.01.0001 - MATERIAIS 1.01.01.02.0001 - BANCO DA AMAZONIA 191 - Valores referentes a: materiais da Silva Sales, conforme boleto	2.198,80
27/05	197.0000	4.02.01.01.0001 - MATERIAIS 1.01.01.02.0001 - BANCO DA AMAZONIA 191 - Valores referentes a: materiais, conforme notas fiscais de Nº 288, 287 e 286	11.060,00
		Total Débitos	13.337,63
		Total Créditos	13.337,63
		A Transportar =====> Débitos :	1.018.997,57
		Créditos :	1.018.997,57

LIVRO DIÁRIO**F COUTO EMPREENDIMENTOS IMOBILIARIOS EIRELI**

RUA DO SOL, 61 - SALA A - CENTRO CEP : 65300-061

SANTA INES / MA

CNPJ / CEI : 28.208.373/0001-71

Local de Registro : JUCEMA

Período Movimento: 01/01/2020 a 31/12/2020

Inscrição Estadual: 125341741

Data do Registro : 18/07/2017 N° do Registro : 21600055547

LIVRO : 0003

FOLHA: 20

Data	Lançamento	Conta Débito Conta Crédito Histórico / Complemento	Valor
		De Transporte ==>>>> Débitos :	1.018.997,57
		Créditos :	1.018.997,57
28/05	198.0000	4.01.01.05.0001 - TARIFAS BANCARIAS 1.01.01.02.0001 - BANCO DA AMAZONIA 190 - Despesas com tarifas bancárias	9,50
28/05	199.0000	4.02.01.01.0002 - PRESTACAO DE SERVICOS PESSOA FÍSICA 2.01.01.01.0001 - FORNECEDORES GERAIS 191 - Valores referentes a: prestação de serviços, conforme NF de N° 375	2.000,00
28/05	200.0000	2.01.01.01.0001 - FORNECEDORES GERAIS 1.01.01.02.0001 - BANCO DA AMAZONIA 191 - Valores referentes a: pagamento de prestação de serviços, de NF 375	1.000,00
28/05	201.0000	4.02.01.01.0001 - MATERIAIS 1.01.01.02.0001 - BANCO DA AMAZONIA 191 - Valores referentes a: materiais, conforme NF 804	13.500,00
28/05	202.0000	4.01.01.03.0011 - TAXAS MUNICIPAIS 1.01.01.02.0001 - BANCO DA AMAZONIA 210 - Despesas com impostos e taxas	60,00
28/05	203.0000	4.01.01.03.0011 - TAXAS MUNICIPAIS 1.01.01.02.0001 - BANCO DA AMAZONIA 210 - Despesas com impostos e taxas	129,00
28/05	204.0000	4.01.01.05.0001 - TARIFAS BANCARIAS 1.01.01.02.0001 - BANCO DA AMAZONIA 190 - Despesas com tarifas bancárias	9,50
		Total Débitos	16.708,00
		Total Créditos	16.708,00
29/05	205.0000	4.01.01.05.0001 - TARIFAS BANCARIAS 1.01.01.02.0001 - BANCO DA AMAZONIA 190 - Despesas com tarifas bancárias	9,50
		Total Débitos	9,50
		Total Créditos	9,50
31/05	555.0000	4.01.01.02.0012 - PRO-LABORE 2.01.02.01.0002 - PRO LABORE A PAGAR 071 - Provisão de Pro-labore ref. mês	3.000,00
31/05	556.0000	2.01.02.01.0002 - PRO LABORE A PAGAR 2.01.02.02.0001 - INSS A RECOLHER 171 - Retenção de INSS S/ pro-labore ref. mês	330,00
31/05	557.0000	2.01.02.01.0002 - PRO LABORE A PAGAR 2.01.02.02.0003 - IRRF A RECOLHER 131 - Retenção de IRRF s/ pro-labore ref. mês	43,23
		Total Débitos	3.373,23
		Total Créditos	3.373,23
Total do Mês ==>>>>		Débitos :	1.039.088,30
		Créditos :	1.039.088,30

		A Transportar ==>>>>	Débitos :	1.039.088,30	Créditos :	1.039.088,30
--	--	---	------------------	---------------------	-------------------	---------------------

LIVRO DIÁRIO**F COUTO EMPREENDIMENTOS IMOBILIARIOS EIRELI**

RUA DO SOL, 61 - SALA A - CENTRO CEP : 65300-061

SANTA INES / MA

CNPJ / CEI : 28.208.373/0001-71

Local de Registro : JUCEMA

Período Movimento: 01/01/2020 a 31/12/2020

Inscrição Estadual: 125341741

Data do Registro : 18/07/2017 Nº do Registro : 21600055547

LIVRO : 0003

FOLHA: 21

Data	Lançamento	Conta Débito Conta Crédito Histórico / Complemento	Valor
		De Transporte =====> Débitos :	1.039.088,30
		Créditos :	1.039.088,30
01/06	206.0000	4.02.01.01.0001 - MATERIAIS 1.01.01.02.0001 - BANCO DA AMAZONIA 191 - Valores referentes a: materiais, conforme NF 285	3.840,00
		Total Débitos	3.840,00
		Total Créditos	3.840,00
02/06	207.0000	4.01.01.04.0009 - DESPESAS COM COMBUSTIVEL 1.01.01.02.0001 - BANCO DA AMAZONIA 191 - Valores referentes a: combustível, conforme NF 844	130,01
		Total Débitos	130,01
		Total Créditos	130,01
03/06	208.0000	4.01.01.02.0003 - ENERGIA ELETRICA 1.01.01.02.0001 - BANCO DA AMAZONIA 191 - Valores referentes a: Energia	44,13
03/06	209.0000	4.01.01.02.0007 - SERVIÇOS PRESTADO PESSOA FISICA 1.01.01.02.0001 - BANCO DA AMAZONIA 191 - Valores referentes a: pagamento de prestação de serviços	1.370,00
03/06	210.0000	4.01.01.02.0001 - ALUGUEIS 1.01.01.02.0001 - BANCO DA AMAZONIA 191 - Valores referentes a: pagamento de aluguel	400,00
03/06	211.0000	4.01.01.04.0003 - MENSALIDADE DE INTERNET 1.01.01.02.0001 - BANCO DA AMAZONIA 191 - Valores referentes a: pagamento de internet	99,90
		Total Débitos	1.914,03
		Total Créditos	1.914,03
04/06	212.0000	4.01.01.04.0009 - DESPESAS COM COMBUSTIVEL 1.01.01.02.0001 - BANCO DA AMAZONIA 191 - Valores referentes a: Combustível, conforme NF 26464	120,07
04/06	213.0000	4.01.01.04.0009 - DESPESAS COM COMBUSTIVEL 1.01.01.02.0001 - BANCO DA AMAZONIA 191 - Valores referentes a: Combustível, conforme NF 26480	144,70
		Total Débitos	264,77
		Total Créditos	264,77
05/06	214.0000	4.01.01.05.0001 - TARIFAS BANCARIAS 1.01.01.02.0001 - BANCO DA AMAZONIA 190 - Despesas com tarifas bancarias	100,00
		Total Débitos	100,00
		Total Créditos	100,00
08/06	215.0000	4.01.01.04.0009 - DESPESAS COM COMBUSTIVEL 1.01.01.02.0001 - BANCO DA AMAZONIA 191 - Valores referentes a: combustível, conforme NF 856	195,21
		Total Débitos	195,21
		Total Créditos	195,21
10/06	216.0000	4.02.01.01.0001 - MATERIAIS 1.01.01.02.0001 - BANCO DA AMAZONIA 191 - Valores referentes a: materiais	576,37
10/06	217.0000	4.01.01.04.0008 - DESPESAS COM ALIMENTAÇÃO 1.01.01.02.0001 - BANCO DA AMAZONIA 209 - Despesa com alimentação conforme NF 56172	235,56
		Total Débitos	811,93
		A Transportar =====> Débitos :	1.046.344,25
		Créditos :	1.046.344,25

LIVRO DIÁRIO**F COUTO EMPREENDIMENTOS IMOBILIARIOS EIRELI**

RUA DO SOL, 61 - SALA A - CENTRO CEP : 65300-061

SANTA INES / MA

CNPJ / CEI : 28.208.373/0001-71

Inscrição Estadual: 125341741

Local de Registro : JUCEMA

Data do Registro : 18/07/2017 Nº do Registro : 21600055547

Período Movimento: 01/01/2020 a 31/12/2020

LIVRO : 0003

FOLHA: 22

Data	Lançamento	Conta Débito Conta Crédito Histórico / Complemento	Valor
		De Transporte =====> Débitos :	1.046.344,25
		Créditos :	1.046.344,25
		Total Créditos	811,93
15/06	218.0000	4.01.01.03.0011 - TAXAS MUNICIPAIS 1.01.01.02.0001 - BANCO DA AMAZONIA 210 - Despesas com impostos e taxas	31,99
		Total Débitos	31,99
		Total Créditos	31,99
16/06	219.0000	4.01.01.04.0009 - DESPESAS COM COMBUSTIVEL 1.01.01.02.0001 - BANCO DA AMAZONIA 191 - Valores referentes a: combustível, conforme NF 875	197,02
		Total Débitos	197,02
		Total Créditos	197,02
19/06	220.0000	4.01.01.04.0009 - DESPESAS COM COMBUSTIVEL 1.01.01.02.0001 - BANCO DA AMAZONIA 191 - Valores referentes a: combustível	218,45
19/06	221.0000	1.01.01.02.0001 - BANCO DA AMAZONIA 3.01.01.02.0001 - SERVIÇOS PRESTADOS 191 - Valores referentes a: prestação de serviços	30.000,00
19/06	222.0000	4.02.01.01.0001 - MATERIAIS 3.01.01.02.0001 - SERVIÇOS PRESTADOS 191 - Valores referentes a: materiais, conforme NF 308	4.300,00
19/06	223.0000	4.01.01.02.0007 - SERVIÇOS PRESTADO PESSOA FISICA 1.01.01.02.0001 - BANCO DA AMAZONIA 191 - Valores referentes a: pagamento de prestação de serviços	3.500,00
19/06	224.0000	4.02.01.01.0001 - MATERIAIS 1.01.01.02.0001 - BANCO DA AMAZONIA 191 - Valores referentes a: materiais, conforme notas fiscais de nº 298, 306, 305 e 299	14.571,00
		Total Débitos	52.589,45
		Total Créditos	52.589,45
23/06	225.0000	4.01.01.03.0011 - TAXAS MUNICIPAIS 1.01.01.02.0001 - BANCO DA AMAZONIA 210 - Despesas com impostos e taxas	98,59
		Total Débitos	98,59
		Total Créditos	98,59
24/06	226.0000	4.01.01.04.0009 - DESPESAS COM COMBUSTIVEL 1.01.01.02.0001 - BANCO DA AMAZONIA 191 - Valores referentes a: combustível, conforme NF 26895	201,50
		Total Débitos	201,50
		Total Créditos	201,50
25/06	227.0000	4.02.01.01.0001 - MATERIAIS 1.01.01.02.0001 - BANCO DA AMAZONIA 191 - Valores referentes a: materiais, conforme NF 326	3.920,00
25/06	228.0000	4.01.01.05.0001 - TARIFAS BANCARIAS 1.01.01.02.0001 - BANCO DA AMAZONIA 190 - Despesas com tarifas bancarias	9,50
		Total Débitos	3.929,50
		Total Créditos	3.929,50
26/06	229.0000	4.01.01.04.0014 - DESPESAS DIVERSAS 1.01.01.02.0001 - BANCO DA AMAZONIA 191 - Valores referentes a: despesas com programa ORFACAS, conforme boleto	849,15
		A Transportar =====> Débitos :	1.104.241,45
		Créditos :	1.104.241,45

LIVRO DIÁRIO**F COUTO EMPREENDIMENTOS IMOBILIARIOS EIRELI**

RUA DO SOL, 61 - SALA A - CENTRO CEP : 65300-061

SANTA INES / MA

CNPJ / CEI : 28.208.373/0001-71

Local de Registro : JUCEMA

Período Movimento: 01/01/2020 a 31/12/2020

Inscrição Estadual: 125341741

Data do Registro : 18/07/2017 Nº do Registro : 21600055547

LIVRO : 0003

FOLHA: 23

Data	Lançamento	Conta Débito Conta Crédito Histórico / Complemento	Valor
		De Transporte =====> Débitos :	1.104.241,45
		Créditos :	1.104.241,45
		Total Débitos	849,15
		Total Créditos	849,15
29/06	230.0000	4.01.01.04.0014 - DESPESAS DIVERSAS 1.01.01.02.0001 - BANCO DA AMAZONIA 191 - Valores referentes a: despesas com programa ORFACAS, conforme boleto	639,20
		Total Débitos	639,20
		Total Créditos	639,20
30/06	231.0000	4.01.01.04.0009 - DESPESAS COM COMBUSTIVEL 1.01.01.02.0001 - BANCO DA AMAZONIA 191 - Valores referentes a: combustível, conforme NF 905	199,08
30/06	533.0000	4.01.01.03.0012 - SIMPLES 2.01.03.01.0006 - SIMPLES A RECOLHER 140 - Provisão do Simples ref. mês: JUNHO	3.396,07
30/06	558.0000	4.01.01.02.0012 - PRO-LABORE 2.01.02.01.0002 - PRO LABORE A PAGAR 071 - Provisão de Pro-labore ref. mês	3.000,00
30/06	559.0000	2.01.02.01.0002 - PRO LABORE A PAGAR 2.01.02.02.0001 - INSS A RECOLHER 171 - Retenção de INSS S/ pro-labore ref. mês	330,00
30/06	560.0000	2.01.02.01.0002 - PRO LABORE A PAGAR 2.01.02.02.0003 - IRRF A RECOLHER 131 - Retenção de IRRF s/ pro-labore ref. mês	43,23
		Total Débitos	6.968,38
		Total Créditos	6.968,38
Total do Mês =====>		Débitos :	1.111.849,03
		Créditos :	1.111.849,03

		A Transportar =====>	Débitos :	1.111.849,03	Créditos :	1.111.849,03
--	--	--------------------------------	------------------	---------------------	-------------------	---------------------

LIVRO DIÁRIO**F COUTO EMPREENDIMENTOS IMOBILIARIOS EIRELI**

RUA DO SOL, 61 - SALA A - CENTRO CEP : 65300-061

SANTA INES / MA

CNPJ / CEI : 28.208.373/0001-71

Inscrição Estadual: 125341741

Local de Registro : JUCEMA

Data do Registro : 18/07/2017 Nº do Registro : 21600055547

Período Movimento: 01/01/2020 a 31/12/2020

LIVRO : 0003

FOLHA: 24

Data	Lançamento	Conta Débito Conta Crédito Histórico / Complemento	Valor
		De Transporte =====> Débitos :	1.111.849,03
		Créditos :	1.111.849,03
06/07	232.0000	4.01.01.04.0009 - DESPESAS COM COMBUSTIVEL 1.01.01.02.0001 - BANCO DA AMAZONIA 191 - Valores referentes a: Combustível, conforme NF	243,08
06/07	233.0000	4.01.01.05.0001 - TARIFAS BANCARIAS 1.01.01.02.0001 - BANCO DA AMAZONIA 190 - Despesas com tarifas bancarias	100,00
		Total Débitos	343,08
		Total Créditos	343,08
07/07	234.0000	4.01.01.04.0009 - DESPESAS COM COMBUSTIVEL 1.01.01.02.0001 - BANCO DA AMAZONIA 191 - Valores referentes a: combustível, conforme NF	59,53
		Total Débitos	59,53
		Total Créditos	59,53
09/07	235.0000	1.01.02.05.0001 - ADIANTAMENTO - QUOTISTA 1.01.01.02.0001 - BANCO DA AMAZONIA 191 - Valores referentes a: adiantamento a quotista	800,00
		Total Débitos	800,00
		Total Créditos	800,00
10/07	236.0000	4.01.01.04.0003 - MENSALIDADE DE INTERNET 1.01.01.02.0001 - BANCO DA AMAZONIA 191 - Valores referentes a: internet	99,90
10/07	237.0000	4.01.01.04.0009 - DESPESAS COM COMBUSTIVEL 1.01.01.02.0001 - BANCO DA AMAZONIA 191 - Valores referentes a: combustível, conforme NF	200,00
10/07	238.0000	1.01.01.02.0001 - BANCO DA AMAZONIA 3.01.01.02.0001 - SERVIÇOS PRESTADOS 191 - Valores referentes a: prestação de serviços	56.860,41
		Total Débitos	57.160,31
		Total Créditos	57.160,31
13/07	239.0000	4.01.01.02.0007 - SERVIÇOS PRESTADO PESSOA FISICA 1.01.01.02.0001 - BANCO DA AMAZONIA 191 - Valores referentes a: pagamento de serviços	10.000,00
13/07	240.0000	4.01.01.02.0003 - ENERGIA ELETRICA 1.01.01.02.0001 - BANCO DA AMAZONIA 191 - Valores referentes a: energia	45,65
13/07	241.0000	4.02.01.01.0001 - MATERIAIS 1.01.01.02.0001 - BANCO DA AMAZONIA 191 - Valores referentes a: materiais, conforme NF	580,39
		Total Débitos	10.626,04
		Total Créditos	10.626,04
14/07	242.0000	1.01.02.05.0001 - ADIANTAMENTO - QUOTISTA 1.01.01.02.0001 - BANCO DA AMAZONIA 191 - Valores referentes a: adiantamento a quotista	130,00
14/07	243.0000	4.01.01.02.0007 - SERVIÇOS PRESTADO PESSOA FISICA 1.01.01.02.0001 - BANCO DA AMAZONIA 191 - Valores referentes a: pagamento de prestação de serviços	2.500,00
		A Transportar =====> Débitos :	1.183.467,99
		Créditos :	1.183.467,99

LIVRO DIÁRIO

F COUTO EMPREENDIMENTOS IMOBILIARIOS EIRELI

RUA DO SOL, 61 - SALA A - CENTRO CEP : 65300-061

SANTA INES / MA

CNPJ / CEI : 28.208.373/0001-71

Inscrição Estadual: 125341741

Local de Registro : JUCEMA

Data do Registro : 18/07/2017 Nº do Registro : 21600055547

Período Movimento: 01/01/2020 a 31/12/2020

LIVRO : 0003

FOLHA: 25

Data	Lançamento	Conta Débito Conta Crédito Histórico / Complemento	Valor
		De Transporte ==>>>> Débitos :	1.183.467,99
		Créditos :	1.183.467,99
14/07	244.0000	4.01.01.02.0007 - SERVIÇOS PRESTADO PESSOA FISICA 1.01.01.02.0001 - BANCO DA AMAZONIA 191 - Valores referentes a: pagamento de prestação de serviços	3.750,00
14/07	245.0000	1.01.01.01.0001 - CAIXA GERAL 1.01.01.02.0001 - BANCO DA AMAZONIA 191 - Valores referentes a: caixa	10.000,00
14/07	246.0000	1.01.01.01.0001 - CAIXA GERAL 1.01.01.02.0001 - BANCO DA AMAZONIA 191 - Valores referentes a: caixa	1.000,00
14/07	247.0000	1.01.01.02.0001 - BANCO DA AMAZONIA 3.01.01.02.0001 - SERVIÇOS PRESTADOS 191 - Valores referentes a: serviços prestados	38.169,00
		Total Débitos	55.549,00
		Total Créditos	55.549,00
15/07	248.0000	4.01.01.04.0025 - DESPESAS COM VIAGENS E HOSPEDAGENS 1.01.01.02.0001 - BANCO DA AMAZONIA 191 - Valores referentes a: hospedagem, conforme NF	160,00
15/07	249.0000	4.01.01.04.0009 - DESPESAS COM COMBUSTIVEL 1.01.01.02.0001 - BANCO DA AMAZONIA 191 - Valores referentes a: combustível, conforme NF	240,00
15/07	250.0000	4.01.01.04.0009 - DESPESAS COM COMBUSTIVEL 1.01.01.02.0001 - BANCO DA AMAZONIA 191 - Valores referentes a: combustível, conforme NF	148,01
		Total Débitos	548,01
		Total Créditos	548,01
16/07	251.0000	1.01.02.05.0001 - ADIANTAMENTO - QUOTISTA 1.01.01.02.0001 - BANCO DA AMAZONIA 191 - Valores referentes a: adiantamento a quotista	29.400,00
16/07	252.0000	1.01.02.05.0001 - ADIANTAMENTO - QUOTISTA 1.01.01.02.0001 - BANCO DA AMAZONIA 191 - Valores referentes a: adiantamento a quotista	7.350,00
16/07	253.0000	4.02.01.01.0001 - MATERIAIS 1.01.01.02.0001 - BANCO DA AMAZONIA 191 - Valores referentes a: materiais, conforme NF	9.960,00
16/07	254.0000	4.01.01.04.0010 - MANUTENÇÃO DE VEICULOS 1.01.01.02.0001 - BANCO DA AMAZONIA 191 - Valores referentes a: manutenção de veículos	170,00
		Total Débitos	46.880,00
		Total Créditos	46.880,00
17/07	255.0000	4.02.01.01.0001 - MATERIAIS 1.01.01.02.0001 - BANCO DA AMAZONIA 191 - Valores referentes a: materiais, conforme NF	5.020,00
17/07	256.0000	4.01.01.05.0001 - TARIFAS BANCARIAS 1.01.01.02.0001 - BANCO DA AMAZONIA 190 - Despesas com tarifas bancarias	9,50
17/07	257.0000	4.01.01.05.0001 - TARIFAS BANCARIAS 1.01.01.02.0001 - BANCO DA AMAZONIA 190 - Despesas com tarifas bancarias	9,50
		A Transportar ==>>>> Débitos :	1.288.854,00
		Créditos :	1.288.854,00

LIVRO DIÁRIO**F COUTO EMPREENDIMENTOS IMOBILIARIOS EIRELI**

RUA DO SOL, 61 - SALA A - CENTRO CEP : 65300-061

SANTA INES / MA

CNPJ / CEI : 28.208.373/0001-71

Inscrição Estadual: 125341741

Local de Registro : JUCEMA

Data do Registro : 18/07/2017 N° do Registro : 21600055547

Período Movimento: 01/01/2020 a 31/12/2020

LIVRO : 0003

FOLHA: 26

Data	Lançamento	Conta Débito Conta Crédito Histórico / Complemento	Valor
		De Transporte =====> Débitos :	1.288.854,00
		Créditos :	1.288.854,00
		Total Débitos	5.039,00
		Total Créditos	5.039,00
20/07	258.0000	4.01.01.04.0009 - DESPESAS COM COMBUSTIVEL 1.01.01.02.0001 - BANCO DA AMAZONIA 191 - Valores referentes a: combustível, conforme NF	141,19
20/07	259.0000	4.01.01.04.0009 - DESPESAS COM COMBUSTIVEL 1.01.01.02.0001 - BANCO DA AMAZONIA 191 - Valores referentes a: combustível, conforme NF	152,26
20/07	260.0000	4.01.01.04.0025 - DESPESAS COM VIAGENS E HOSPEDAGENS 1.01.01.02.0001 - BANCO DA AMAZONIA 191 - Valores referentes a: hospedagem, conforme NF	200,00
		Total Débitos	493,45
		Total Créditos	493,45
21/07	261.0000	4.02.01.01.0001 - MATERIAIS 1.01.01.02.0001 - BANCO DA AMAZONIA 191 - Valores referentes a: materiais, conforme NF	1.776,00
21/07	262.0000	4.02.01.01.0001 - MATERIAIS 1.01.01.02.0001 - BANCO DA AMAZONIA 191 - Valores referentes a: materiais, conforme NF	6.858,52
21/07	263.0000	4.02.01.01.0001 - MATERIAIS 1.01.01.02.0001 - BANCO DA AMAZONIA 191 - Valores referentes a: materiais, conforme NF	2.198,80
21/07	264.0000	4.01.01.04.0009 - DESPESAS COM COMBUSTIVEL 1.01.01.02.0001 - BANCO DA AMAZONIA 191 - Valores referentes a: combustível, conforme NF	100,00
		Total Débitos	10.933,32
		Total Créditos	10.933,32
22/07	265.0000	4.01.01.04.0009 - DESPESAS COM COMBUSTIVEL 1.01.01.02.0001 - BANCO DA AMAZONIA 191 - Valores referentes a: combustível, conforme NF	150,00
		Total Débitos	150,00
		Total Créditos	150,00
27/07	266.0000	1.01.01.02.0001 - BANCO DA AMAZONIA 3.01.01.02.0001 - SERVIÇOS PRESTADOS 191 - Valores referentes a: serviços prestados	22.576,33
27/07	267.0000	1.01.01.02.0001 - BANCO DA AMAZONIA 3.01.01.02.0001 - SERVIÇOS PRESTADOS 191 - Valores referentes a: serviços prestados	104.565,28
		Total Débitos	127.141,61
		Total Créditos	127.141,61
28/07	268.0000	4.01.01.04.0009 - DESPESAS COM COMBUSTIVEL 1.01.01.02.0001 - BANCO DA AMAZONIA 191 - Valores referentes a: Combustível, conforme NF	146,01
28/07	269.0000	4.01.01.04.0009 - DESPESAS COM COMBUSTIVEL 1.01.01.02.0001 - BANCO DA AMAZONIA 191 - Valores referentes a: Combustível, conforme NF	203,44
		Total Débitos	349,45
		Total Créditos	349,45
		A Transportar =====> Débitos :	1.427.921,83
		Créditos :	1.427.921,83

LIVRO DIÁRIO**F COUTO EMPREENDIMENTOS IMOBILIARIOS EIRELI**

RUA DO SOL, 61 - SALA A - CENTRO CEP : 65300-061

SANTA INES / MA

CNPJ / CEI : 28.208.373/0001-71

Inscrição Estadual: 125341741

Local de Registro : JUCEMA

Data do Registro : 18/07/2017 Nº do Registro : 21600055547

Período Movimento: 01/01/2020 a 31/12/2020

LIVRO : 0003

FOLHA: 27

Data	Lançamento	Conta Débito Conta Crédito Histórico / Complemento	Valor
		De Transporte =====> Débitos :	1.427.921,83
		Créditos :	1.427.921,83
29/07	270.0000	4.02.01.01.0001 - MATERIAIS 1.01.01.02.0001 - BANCO DA AMAZONIA 191 - Valores referentes a: materiais, conforme NF	1.185,00
29/07	271.0000	4.02.01.01.0001 - MATERIAIS 1.01.01.02.0001 - BANCO DA AMAZONIA 191 - Valores referentes a: materiais, conforme NF	3.354,33
29/07	272.0000	4.02.01.01.0001 - MATERIAIS 1.01.01.02.0001 - BANCO DA AMAZONIA 191 - Valores referentes a: materiais, conforme NF	676,00
29/07	273.0000	4.01.01.05.0001 - TARIFAS BANCARIAS 1.01.01.02.0001 - BANCO DA AMAZONIA 190 - Despesas com tarifas bancarias	9,50
29/07	274.0000	4.01.01.05.0001 - TARIFAS BANCARIAS 1.01.01.02.0001 - BANCO DA AMAZONIA 190 - Despesas com tarifas bancarias	9,50
29/07	275.0000	4.01.01.02.0007 - SERVIÇOS PRESTADO PESSOA FISICA 1.01.01.02.0001 - BANCO DA AMAZONIA 191 - Valores referentes a: pagamento de serviços prestados	4.400,00
29/07	276.0000	4.01.01.02.0006 - HONORARIOS CONTABEIS 1.01.01.02.0001 - BANCO DA AMAZONIA 191 - Valores referentes a: honorarios contábeis	1.500,00
29/07	277.0000	4.02.01.01.0001 - MATERIAIS 1.01.01.02.0001 - BANCO DA AMAZONIA 191 - Valores referentes a: materiais, conforme NF	4.515,00
29/07	278.0000	4.01.01.02.0007 - SERVIÇOS PRESTADO PESSOA FISICA 1.01.01.02.0001 - BANCO DA AMAZONIA 191 - Valores referentes a: pagamento de serviços prestados	3.000,00
29/07	279.0000	4.02.01.01.0001 - MATERIAIS 1.01.01.02.0001 - BANCO DA AMAZONIA 191 - Valores referentes a: materiais, conforme NF	4.010,00
		Total Débitos	22.659,33
		Total Créditos	22.659,33
30/07	280.0000	4.01.01.04.0009 - DESPESAS COM COMBUSTIVEL 1.01.01.02.0001 - BANCO DA AMAZONIA 191 - Valores referentes a: combustível, conforme NF	153,14
30/07	281.0000	4.02.01.01.0001 - MATERIAIS 1.01.01.02.0001 - BANCO DA AMAZONIA 191 - Valores referentes a: materiais, conforme NF	15.890,00
30/07	282.0000	1.01.01.02.0001 - BANCO DA AMAZONIA 3.01.01.02.0001 - SERVIÇOS PRESTADOS 191 - Valores referentes a: serviços prestados	52.112,42
		Total Débitos	68.155,56
		Total Créditos	68.155,56
31/07	283.0000	4.02.01.01.0001 - MATERIAIS 1.01.01.02.0001 - BANCO DA AMAZONIA 191 - Valores referentes a: materiais, conforme NF	87.239,00
		A Transportar =====> Débitos :	1.605.975,72
		Créditos :	1.605.975,72

LIVRO DIÁRIO**F COUTO EMPREENDIMENTOS IMOBILIARIOS EIRELI**

RUA DO SOL, 61 - SALA A - CENTRO CEP : 65300-061

SANTA INES / MA

CNPJ / CEI : 28.208.373/0001-71

Inscrição Estadual: 125341741

Local de Registro : JUCEMA

Data do Registro : 18/07/2017 Nº do Registro : 21600055547

Período Movimento: 01/01/2020 a 31/12/2020

LIVRO : 0003

FOLHA: 28

Data	Lançamento	Conta Débito Conta Crédito Histórico / Complemento	Valor
		De Transporte =====> Débitos :	1.605.975,72
		Créditos :	1.605.975,72
31/07	284.0000	4.02.01.01.0001 - MATERIAIS 1.01.01.02.0001 - BANCO DA AMAZONIA 191 - Valores referentes a: materiais, conforme NF	5.020,00
31/07	285.0000	4.02.01.01.0001 - MATERIAIS 1.01.01.02.0001 - BANCO DA AMAZONIA 191 - Valores referentes a: materiais, conforme NF	1.780,00
31/07	534.0000	4.01.01.03.0012 - SIMPLES 2.01.03.01.0006 - SIMPLES A RECOLHER 140 - Provisão do Simples ref. mês: JULHO	11.036,53
31/07	561.0000	4.01.01.02.0012 - PRO-LABORE 2.01.02.01.0002 - PRO LABORE A PAGAR 071 - Provisão de Pro-labore ref. mês	3.000,00
31/07	562.0000	2.01.02.01.0002 - PRO LABORE A PAGAR 2.01.02.02.0001 - INSS A RECOLHER 171 - Retenção de INSS S/ pro-labore ref. mês	330,00
31/07	563.0000	2.01.02.01.0002 - PRO LABORE A PAGAR 2.01.02.02.0003 - IRRF A RECOLHER 131 - Retenção de IRRF s/ pro-labore ref. mês	43,23
Total Débitos			108.448,76
Total Créditos			108.448,76
Total do Mês =====> Débitos :			1.627.185,48
Créditos :			1.627.185,48

		A Transportar =====> Débitos :	1.627.185,48	Créditos :	1.627.185,48
--	--	--	---------------------	-------------------	---------------------

LIVRO DIÁRIO**F COUTO EMPREENDIMENTOS IMOBILIARIOS EIRELI**

RUA DO SOL, 61 - SALA A - CENTRO CEP : 65300-061

SANTA INES / MA

CNPJ / CEI : 28.208.373/0001-71

Inscrição Estadual: 125341741

Local de Registro : JUCEMA

Data do Registro : 18/07/2017 Nº do Registro : 21600055547

Período Movimento: 01/01/2020 a 31/12/2020

LIVRO : 0003

FOLHA: 29

Data	Lançamento	Conta Débito Conta Crédito Histórico / Complemento	Valor
		De Transporte ==>>>> Débitos :	1.627.185,48
		Créditos :	1.627.185,48
03/08	286.0000	4.01.01.04.0009 - DESPESAS COM COMBUSTIVEL 1.01.01.02.0001 - BANCO DA AMAZONIA 191 - Valores referentes a: Combustível, conforme NF	213,00
03/08	287.0000	4.01.01.04.0009 - DESPESAS COM COMBUSTIVEL 1.01.01.02.0001 - BANCO DA AMAZONIA 191 - Valores referentes a: Combustível	215,00
03/08	288.0000	4.01.01.02.0003 - ENERGIA ELETRICA 1.01.01.02.0001 - BANCO DA AMAZONIA 191 - Valores referentes a: Energia	50,60
03/08	289.0000	4.02.01.01.0001 - MATERIAIS 1.01.01.02.0001 - BANCO DA AMAZONIA 191 - Valores referentes a: materiais	2.000,00
03/08	290.0000	4.01.01.02.0001 - ALUGUEIS 1.01.01.02.0001 - BANCO DA AMAZONIA 191 - Valores referentes a: Aluguel	400,00
03/08	291.0000	2.01.02.01.0002 - PRO LABORE A PAGAR 1.01.01.02.0001 - BANCO DA AMAZONIA 191 - Valores referentes a: pró labore	1.950,00
03/08	292.0000	4.02.01.01.0001 - MATERIAIS 1.01.01.02.0001 - BANCO DA AMAZONIA 191 - Valores referentes a: materiais	1.600,00
03/08	293.0000	4.01.01.04.0007 - MATERIAL DE ESCRITORIO 1.01.01.02.0001 - BANCO DA AMAZONIA 191 - Valores referentes a: materiais de escritório	120,00
		Total Débitos	6.548,60
		Total Créditos	6.548,60
04/08	294.0000	4.02.01.01.0002 - PRESTACAO DE SERVICOS PESSOA FÍSICA 1.01.01.02.0001 - BANCO DA AMAZONIA 191 - Valores referentes a: prestação de serviços	9.000,00
04/08	295.0000	4.01.01.05.0001 - TARIFAS BANCARIAS 1.01.01.02.0001 - BANCO DA AMAZONIA 190 - Despesas com tarifas bancarias	9,50
04/08	296.0000	4.01.01.04.0009 - DESPESAS COM COMBUSTIVEL 1.01.01.02.0001 - BANCO DA AMAZONIA 191 - Valores referentes a: combustível, conforme NF	100,00
04/08	297.0000	4.02.01.01.0002 - PRESTACAO DE SERVICOS PESSOA FÍSICA 1.01.01.02.0001 - BANCO DA AMAZONIA 191 - Valores referentes a: prestação de serviços PF	3.000,00
04/08	298.0000	4.01.01.04.0014 - DESPESAS DIVERSAS 1.01.01.02.0001 - BANCO DA AMAZONIA 191 - Valores referentes a: Para despesas diversas	589,24
04/08	299.0000	4.01.01.04.0003 - MENSALIDADE DE INTERNET 1.01.01.02.0001 - BANCO DA AMAZONIA 191 - Valores referentes a: internet	99,90
		Total Débitos	12.798,64
		A Transportar ==>>>> Débitos :	1.646.532,72
		Créditos :	1.646.532,72

LIVRO DIÁRIO

F COUTO EMPREENDIMENTOS IMOBILIARIOS EIRELI

RUA DO SOL, 61 - SALA A - CENTRO CEP : 65300-061

SANTA INES / MA

CNPJ / CEI : 28.208.373/0001-71

Inscrição Estadual: 125341741

Local de Registro : JUCEMA

Data do Registro : 18/07/2017 Nº do Registro : 21600055547

Período Movimento: 01/01/2020 a 31/12/2020

LIVRO : 0003

FOLHA: 30

Data	Lançamento	Conta Débito Conta Crédito Histórico / Complemento	Valor
		De Transporte =====> Débitos :	1.646.532,72
		Créditos :	1.646.532,72
		Total Créditos	12.798,64
05/08	300.0000	4.01.01.05.0001 - TARIFAS BANCARIAS 1.01.01.02.0001 - BANCO DA AMAZONIA 190 - Despesas com tarifas bancarias	100,00
05/08	301.0000	4.01.01.04.0009 - DESPESAS COM COMBUSTIVEL 1.01.01.02.0001 - BANCO DA AMAZONIA 191 - Valores referentes a: Combustível, Conforme NF	35,02
		Total Débitos	135,02
		Total Créditos	135,02
07/08	302.0000	1.01.01.02.0001 - BANCO DA AMAZONIA 3.01.01.02.0001 - SERVIÇOS PRESTADOS 191 - Valores referentes a: serviços prestados	22.573,07
07/08	303.0000	4.01.01.04.0009 - DESPESAS COM COMBUSTIVEL 1.01.01.02.0001 - BANCO DA AMAZONIA 191 - Valores referentes a: Combustível, Conforme NF	150,00
07/08	304.0000	1.01.01.02.0001 - BANCO DA AMAZONIA 3.01.01.02.0001 - SERVIÇOS PRESTADOS 191 - Valores referentes a: Serviços prestados	11.575,93
		Total Débitos	34.299,00
		Total Créditos	34.299,00
10/08	305.0000	4.02.01.01.0001 - MATERIAIS 1.01.01.02.0001 - BANCO DA AMAZONIA 191 - Valores referentes a: materiais, conforme NF	6.550,00
10/08	306.0000	4.01.01.04.0007 - MATERIAL DE ESCRITORIO 1.01.01.02.0001 - BANCO DA AMAZONIA 191 - Valores referentes a: materiais de escritório	60,00
10/08	307.0000	4.02.01.01.0001 - MATERIAIS 1.01.01.02.0001 - BANCO DA AMAZONIA 191 - Valores referentes a: materiais, conforme NF	3.750,00
10/08	308.0000	4.01.01.04.0009 - DESPESAS COM COMBUSTIVEL 1.01.01.02.0001 - BANCO DA AMAZONIA 191 - Valores referentes a: Combustível, conforme NF	180,00
10/08	309.0000	4.02.01.01.0002 - PRESTACAO DE SERVICOS PESSOA FÍSICA 1.01.01.02.0001 - BANCO DA AMAZONIA 191 - Valores referentes a: prestação de serviços PF, conforme NF	1.000,00
10/08	310.0000	4.01.01.04.0009 - DESPESAS COM COMBUSTIVEL 1.01.01.02.0001 - BANCO DA AMAZONIA 191 - Valores referentes a: Combustível, conforme NF	205,00
		Total Débitos	11.745,00
		Total Créditos	11.745,00
12/08	311.0000	4.02.01.01.0001 - MATERIAIS 1.01.01.02.0001 - BANCO DA AMAZONIA 191 - Valores referentes a: Materiais, conforme NF	2.601,93
12/08	312.0000	4.01.01.04.0006 - SEGUROS 1.01.01.02.0001 - BANCO DA AMAZONIA 191 - Valores referentes a: pagamento de seguros, conforme boleto	502,33
		Total Débitos	3.104,26
		A Transportar =====> Débitos :	1.695.816,00
		Créditos :	1.695.816,00

LIVRO DIÁRIO**F COUTO EMPREENDIMENTOS IMOBILIARIOS EIRELI**

RUA DO SOL, 61 - SALA A - CENTRO CEP : 65300-061

SANTA INES / MA

CNPJ / CEI : 28.208.373/0001-71

Inscrição Estadual: 125341741

Local de Registro : JUCEMA

Data do Registro : 18/07/2017 N° do Registro : 21600055547

Período Movimento: 01/01/2020 a 31/12/2020

LIVRO : 0003

FOLHA: 31

Data	Lançamento	Conta Débito Conta Crédito Histórico / Complemento	Valor
		De Transporte =====> Débitos :	1.695.816,00
		Créditos :	1.695.816,00
		Total Créditos	3.104,26
13/08	313.0000	4.02.01.01.0001 - MATERIAIS 1.01.01.02.0001 - BANCO DA AMAZONIA 191 - Valores referentes a: Materiais, conforme NF	4.200,00
13/08	314.0000	4.01.01.04.0009 - DESPESAS COM COMBUSTIVEL 1.01.01.02.0001 - BANCO DA AMAZONIA 191 - Valores referentes a: Combustível, conforme NF	90,01
13/08	315.0000	4.01.01.05.0001 - TARIFAS BANCARIAS 1.01.01.02.0001 - BANCO DA AMAZONIA 190 - Despesas com tarifas bancarias	9,50
		Total Débitos	4.299,51
		Total Créditos	4.299,51
14/08	316.0000	4.02.01.01.0001 - MATERIAIS 1.01.01.02.0001 - BANCO DA AMAZONIA 191 - Valores referentes a: materiais, conforme NF	11.084,52
		Total Débitos	11.084,52
		Total Créditos	11.084,52
17/08	317.0000	2.01.03.01.0007 - IRRF - IMP. RENDA NA FONTE A RECOLHER 1.01.01.02.0001 - BANCO DA AMAZONIA 210 - Despesas com impostos e taxas	43,23
17/08	318.0000	4.01.01.04.0009 - DESPESAS COM COMBUSTIVEL 1.01.01.02.0001 - BANCO DA AMAZONIA 191 - Valores referentes a: Combustível, conforme NF	125,00
17/08	319.0000	4.01.01.04.0009 - DESPESAS COM COMBUSTIVEL 1.01.01.02.0001 - BANCO DA AMAZONIA 191 - Valores referentes a: Combustível, conforme NF	212,01
17/08	320.0000	4.01.01.04.0009 - DESPESAS COM COMBUSTIVEL 1.01.01.02.0001 - BANCO DA AMAZONIA 191 - Valores referentes a: Combustível, conforme NF	199,03
17/08	321.0000	2.01.02.02.0001 - INSS A RECOLHER 1.01.01.02.0001 - BANCO DA AMAZONIA 191 - Valores referentes a: INSS	330,00
		Total Débitos	909,27
		Total Créditos	909,27
18/08	322.0000	4.01.01.04.0006 - SEGUROS 1.01.01.02.0001 - BANCO DA AMAZONIA 191 - Valores referentes a: seguros, conforme boleto	297,11
18/08	323.0000	4.01.01.04.0006 - SEGUROS 1.01.01.02.0001 - BANCO DA AMAZONIA 191 - Valores referentes a: seguros, conforme boleto	297,11
18/08	324.0000	4.01.01.05.0001 - TARIFAS BANCARIAS 1.01.01.02.0001 - BANCO DA AMAZONIA 190 - Despesas com tarifas bancarias	9,50
18/08	325.0000	4.02.01.01.0001 - MATERIAIS 1.01.01.02.0001 - BANCO DA AMAZONIA 191 - Valores referentes a: materiais, conforme NF	6.750,00
		Total Débitos	7.353,72
		A Transportar =====> Débitos :	1.719.463,02
		Créditos :	1.719.463,02

LIVRO DIÁRIO**F COUTO EMPREENDIMENTOS IMOBILIARIOS EIRELI**

RUA DO SOL, 61 - SALA A - CENTRO CEP : 65300-061

SANTA INES / MA

CNPJ / CEI : 28.208.373/0001-71

Local de Registro : JUCEMA

Período Movimento: 01/01/2020 a 31/12/2020

Inscrição Estadual: 125341741

Data do Registro : 18/07/2017 Nº do Registro : 21600055547

LIVRO : 0003

FOLHA: 32

Data	Lançamento	Conta Débito Conta Crédito Histórico / Complemento	Valor
		De Transporte =====> Débitos :	1.719.463,02
		Créditos :	1.719.463,02
		Total Créditos	7.353,72
19/08	326.0000	4.01.01.04.0009 - DESPESAS COM COMBUSTIVEL 1.01.01.02.0001 - BANCO DA AMAZONIA 191 - Valores referentes a: Combustível, conforme NF	80,00
		Total Débitos	80,00
		Total Créditos	80,00
20/08	327.0000	4.01.01.04.0009 - DESPESAS COM COMBUSTIVEL 1.01.01.02.0001 - BANCO DA AMAZONIA 191 - Valores referentes a: Combustível, conforme NF	195,00
		Total Débitos	195,00
		Total Créditos	195,00
21/08	328.0000	1.01.01.02.0001 - BANCO DA AMAZONIA 3.01.01.02.0001 - SERVIÇOS PRESTADOS 191 - Valores referentes a: serviços prestados	234.064,36
21/08	329.0000	4.01.01.04.0009 - DESPESAS COM COMBUSTIVEL 1.01.01.02.0001 - BANCO DA AMAZONIA 191 - Valores referentes a: Combustível, Conforme NF	98,65
21/08	330.0000	4.02.01.01.0001 - MATERIAIS 1.01.01.02.0001 - BANCO DA AMAZONIA 191 - Valores referentes a: materiais, conforme NF	11.050,00
		Total Débitos	245.213,01
		Total Créditos	245.213,01
24/08	331.0000	4.01.01.04.0009 - DESPESAS COM COMBUSTIVEL 1.01.01.02.0001 - BANCO DA AMAZONIA 191 - Valores referentes a: combustível, conforme NF	100,00
24/08	332.0000	1.01.01.01.0001 - CAIXA GERAL 1.01.01.02.0001 - BANCO DA AMAZONIA 191 - Valores referentes a: saque	500,00
24/08	334.0000	1.01.01.01.0001 - CAIXA GERAL 1.01.01.02.0001 - BANCO DA AMAZONIA 191 - Valores referentes a: saque	500,00
24/08	335.0000	4.02.01.01.0001 - MATERIAIS 1.01.01.02.0001 - BANCO DA AMAZONIA 191 - Valores referentes a: materiais	8.315,44
24/08	337.0000	4.01.01.05.0001 - TARIFAS BANCARIAS 1.01.01.02.0001 - BANCO DA AMAZONIA 190 - Despesas com tarifas bancarias	9,50
		Total Débitos	9.424,94
		Total Créditos	9.424,94
25/08	338.0000	4.02.01.01.0001 - MATERIAIS 1.01.01.02.0001 - BANCO DA AMAZONIA 191 - Valores referentes a: saque para pagamento de materiais	630,00
25/08	339.0000	4.01.01.05.0001 - TARIFAS BANCARIAS 1.01.01.02.0001 - BANCO DA AMAZONIA 190 - Despesas com tarifas bancarias	9,50
25/08	340.0000	4.02.01.01.0003 - SERVICOS PRESTADOS PESSOA JURIDICA 1.01.01.02.0001 - BANCO DA AMAZONIA 191 - Valores referentes a: Serviços prestados por PJ	100.000,00
		A Transportar =====> Débitos :	2.075.015,47
		Créditos :	2.075.015,47

LIVRO DIÁRIO**F COUTO EMPREENDIMENTOS IMOBILIARIOS EIRELI**

RUA DO SOL, 61 - SALA A - CENTRO CEP : 65300-061

SANTA INES / MA

CNPJ / CEI : 28.208.373/0001-71

Inscrição Estadual: 125341741

Local de Registro : JUCEMA

Data do Registro : 18/07/2017 Nº do Registro : 21600055547

Período Movimento: 01/01/2020 a 31/12/2020

LIVRO : 0003

FOLHA: 33

Data	Lançamento	Conta Débito Conta Crédito Histórico / Complemento	Valor
		De Transporte =====> Débitos :	2.075.015,47
		Créditos :	2.075.015,47
		Total Débitos	100.639,50
		Total Créditos	100.639,50
26/08	341.0000	4.02.01.01.0003 - SERVICOS PRESTADOS PESSOA JURIDICA 1.01.01.02.0001 - BANCO DA AMAZONIA 191 - Valores referentes a: Serviços prestados por PJ	72.214,00
26/08	342.0000	4.02.01.01.0003 - SERVICOS PRESTADOS PESSOA JURIDICA 1.01.01.02.0001 - BANCO DA AMAZONIA 191 - Valores referentes a: Serviços prestados por PJ	24.400,00
26/08	343.0000	4.01.01.05.0001 - TARIFAS BANCARIAS 1.01.01.02.0001 - BANCO DA AMAZONIA 190 - Despesas com tarifas bancarias	9,50
26/08	344.0000	4.01.01.04.0009 - DESPESAS COM COMBUSTIVEL 1.01.01.02.0001 - BANCO DA AMAZONIA 191 - Valores referentes a: combustível, conforme NF	250,01
26/08	345.0000	4.01.01.05.0001 - TARIFAS BANCARIAS 1.01.01.02.0001 - BANCO DA AMAZONIA 190 - Despesas com tarifas bancarias	9,50
26/08	346.0000	4.02.01.01.0001 - MATERIAIS 1.01.01.02.0001 - BANCO DA AMAZONIA 191 - Valores referentes a: materiais	58,00
		Total Débitos	96.941,01
		Total Créditos	96.941,01
28/08	347.0000	4.01.01.04.0003 - MENSALIDADE DE INTERNET 1.01.01.02.0001 - BANCO DA AMAZONIA 191 - Valores referentes a: mensalidade de internet	99,90
28/08	348.0000	4.01.01.02.0006 - HONORARIOS CONTABEIS 1.01.01.02.0001 - BANCO DA AMAZONIA 191 - Valores referentes a: honorários contábeis	1.500,00
28/08	349.0000	4.01.01.05.0001 - TARIFAS BANCARIAS 1.01.01.02.0001 - BANCO DA AMAZONIA 190 - Despesas com tarifas bancarias	9,50
28/08	350.0000	4.01.01.04.0009 - DESPESAS COM COMBUSTIVEL 1.01.01.02.0001 - BANCO DA AMAZONIA 191 - Valores referentes a: combustível, conforme NF	120,03
28/08	351.0000	4.01.01.04.0007 - MATERIAL DE ESCRITORIO 1.01.01.02.0001 - BANCO DA AMAZONIA 191 - Valores referentes a: materiais de escritório, conforme NF	90,00
28/08	352.0000	4.02.01.01.0002 - PRESTACAO DE SERVICOS PESSOA FÍSICA 1.01.01.02.0001 - BANCO DA AMAZONIA 191 - Valores referentes a: prestação de serviços PF	3.500,00
28/08	353.0000	4.01.01.02.0003 - ENERGIA ELETRICA 1.01.01.02.0001 - BANCO DA AMAZONIA 191 - Valores referentes a: energia	66,32
28/08	354.0000	4.01.01.05.0001 - TARIFAS BANCARIAS 1.01.01.02.0001 - BANCO DA AMAZONIA 190 - Despesas com tarifas bancarias	9,50
		A Transportar =====> Débitos :	2.177.351,73
		Créditos :	2.177.351,73

LIVRO DIÁRIO**F COUTO EMPREENDIMENTOS IMOBILIARIOS EIRELI**

RUA DO SOL, 61 - SALA A - CENTRO CEP : 65300-061

SANTA INES / MA

CNPJ / CEI : 28.208.373/0001-71

Local de Registro : JUCEMA

Período Movimento: 01/01/2020 a 31/12/2020

Inscrição Estadual: 125341741

Data do Registro : 18/07/2017 N° do Registro : 21600055547

LIVRO : 0003

FOLHA: 34

Data	Lançamento	Conta Débito Conta Crédito Histórico / Complemento	Valor
		De Transporte =====> Débitos :	2.177.351,73
		Créditos :	2.177.351,73
		Total Débitos	5.395,25
		Total Créditos	5.395,25
31/08	355.0000	1.01.01.01.0001 - CAIXA GERAL 1.01.01.02.0001 - BANCO DA AMAZONIA 191 - Valores referentes a: saque	670,00
31/08	356.0000	4.01.01.04.0009 - DESPESAS COM COMBUSTIVEL 1.01.01.02.0001 - BANCO DA AMAZONIA 191 - Valores referentes a: combustivel, conforme NF	225,04
31/08	535.0000	4.01.01.03.0012 - SIMPLES 2.01.03.01.0006 - SIMPLES A RECOLHER 140 - Provisão do Simples ref. mês: AGOSTO	27.378,74
31/08	564.0000	4.01.01.02.0012 - PRO-LABORE 2.01.02.01.0002 - PRO LABORE A PAGAR 071 - Provisão de Pro-labore ref. mês	3.000,00
31/08	565.0000	2.01.02.01.0002 - PRO LABORE A PAGAR 2.01.02.02.0001 - INSS A RECOLHER 171 - Retenção de INSS S/ pro-labore ref. mês	330,00
31/08	566.0000	2.01.02.01.0002 - PRO LABORE A PAGAR 2.01.02.02.0003 - IRRF A RECOLHER 131 - Retenção de IRRF s/ pro-labore ref. mês	43,23
		Total Débitos	31.647,01
		Total Créditos	31.647,01
		Total do Mês =====> Débitos :	2.208.998,74
		Créditos :	2.208.998,74

		A Transportar =====> Débitos :	2.208.998,74	Créditos :	2.208.998,74
--	--	--	---------------------	-------------------	---------------------

LIVRO DIÁRIO

F COUTO EMPREENDIMENTOS IMOBILIARIOS EIRELI

RUA DO SOL, 61 - SALA A - CENTRO CEP : 65300-061

SANTA INES / MA

CNPJ / CEI : 28.208.373/0001-71

Inscrição Estadual: 125341741

Local de Registro : JUCEMA

Data do Registro : 18/07/2017 Nº do Registro : 21600055547

Período Movimento: 01/01/2020 a 31/12/2020

LIVRO : 0003

FOLHA: 35

Data	Lançamento	Conta Débito Conta Crédito Histórico / Complemento	Valor
		De Transporte =====> Débitos :	2.208.998,74
		Créditos :	2.208.998,74
03/09	333.0000	4.01.01.04.0009 - DESPESAS COM COMBUSTIVEL 1.01.01.02.0001 - BANCO DA AMAZONIA 191 - Valores referentes a: COMPRA CAP	25.085,00
03/09	336.0000	1.01.01.02.0001 - BANCO DA AMAZONIA 3.01.01.02.0001 - SERVIÇOS PRESTADOS 191 - Valores referentes a: PREF NEWTON BELO	33.914,17
03/09	357.0000	1.01.01.01.0001 - CAIXA GERAL 1.01.01.02.0001 - BANCO DA AMAZONIA 191 - Valores referentes a: SAQUE	15.200,00
03/09	365.0000	2.01.02.02.0003 - IRRF A RECOLHER 1.01.01.02.0001 - BANCO DA AMAZONIA 191 - Valores referentes a: DARF	43,23
03/09	367.0000	2.01.02.02.0001 - INSS A RECOLHER 1.01.01.02.0001 - BANCO DA AMAZONIA 191 - Valores referentes a: GPS	330,00
		Total Débitos	74.572,40
		Total Créditos	74.572,40
04/09	358.0000	4.01.01.02.0001 - ALUGUEIS 1.01.01.02.0001 - BANCO DA AMAZONIA 191 - Valores referentes a: ALUGUEL	400,00
04/09	359.0000	4.01.01.02.0007 - SERVIÇOS PRESTADO PESSOA FISICA 1.01.01.02.0001 - BANCO DA AMAZONIA 191 - Valores referentes a: SERVIÇOS PRESTADOS PF	1.000,00
04/09	360.0000	4.01.01.02.0007 - SERVIÇOS PRESTADO PESSOA FISICA 1.01.01.02.0001 - BANCO DA AMAZONIA 191 - Valores referentes a: SERVIÇOS PRESTADOS PF	1.200,00
		Total Débitos	2.600,00
		Total Créditos	2.600,00
08/09	361.0000	4.01.01.04.0009 - DESPESAS COM COMBUSTIVEL 1.01.01.02.0001 - BANCO DA AMAZONIA 191 - Valores referentes a: COMBUSTIVEL	252,02
08/09	362.0000	1.01.01.01.0001 - CAIXA GERAL 1.01.01.02.0001 - BANCO DA AMAZONIA 191 - Valores referentes a: SAQUE	1.000,00
08/09	363.0000	4.01.01.04.0009 - DESPESAS COM COMBUSTIVEL 1.01.01.02.0001 - BANCO DA AMAZONIA 191 - Valores referentes a: COMBUSTIVEL	150,02
08/09	364.0000	4.01.01.05.0001 - TARIFAS BANCARIAS 1.01.01.02.0001 - BANCO DA AMAZONIA 190 - Despesas com tarifas bancarias	100,00
08/09	368.0000	1.01.02.05.0001 - ADIANTAMENTO - QUOTISTA 1.01.01.02.0001 - BANCO DA AMAZONIA 191 - Valores referentes a: TRANSFERENCIA	4.915,00
		Total Débitos	6.417,04
		Total Créditos	6.417,04
		A Transportar =====> Débitos :	2.292.588,18
		Créditos :	2.292.588,18

LIVRO DIÁRIO**F COUTO EMPREENDIMENTOS IMOBILIARIOS EIRELI**

RUA DO SOL, 61 - SALA A - CENTRO CEP : 65300-061

SANTA INES / MA

CNPJ / CEI : 28.208.373/0001-71

Inscrição Estadual: 125341741

Local de Registro : JUCEMA

Data do Registro : 18/07/2017 Nº do Registro : 21600055547

Período Movimento: 01/01/2020 a 31/12/2020

LIVRO : 0003

FOLHA: 36

Data	Lançamento	Conta Débito Conta Crédito Histórico / Complemento	Valor
		De Transporte =====> Débitos :	2.292.588,18
		Créditos :	2.292.588,18
09/09	370.0000	1.01.01.02.0001 - BANCO DA AMAZONIA	172.761,32
		3.01.01.02.0001 - SERVIÇOS PRESTADOS	
		191 - Valores referentes a: TRANSFERENCIA CREDITO	
09/09	405.0000	4.02.01.01.0001 - MATERIAIS	80.030,00
		1.01.01.02.0001 - BANCO DA AMAZONIA	
		191 - Valores referentes a: TRANSFERENCIA CREDITO	
		Total Débitos	252.791,32
		Total Créditos	252.791,32
10/09	408.0000	4.02.01.01.0001 - MATERIAIS	65.089,51
		1.01.01.02.0001 - BANCO DA AMAZONIA	
		191 - Valores referentes a: TRANSFERENCIA NFS	
		Total Débitos	65.089,51
		Total Créditos	65.089,51
11/09	411.0000	1.01.02.05.0001 - ADIANTAMENTO - QUOTISTA	29.236,00
		1.01.01.02.0001 - BANCO DA AMAZONIA	
		191 - Valores referentes a: TRANSFERENCIA NFS	
11/09	417.0000	4.01.01.04.0004 - FRETES E CARRETOS	7.500,00
		1.01.01.02.0001 - BANCO DA AMAZONIA	
		191 - Valores referentes a: TRANSFERENCIA NFS	
11/09	420.0000	1.01.02.05.0001 - ADIANTAMENTO - QUOTISTA	31.318,81
		1.01.01.02.0001 - BANCO DA AMAZONIA	
		191 - Valores referentes a: TRANSFERENCIA	
11/09	421.0000	1.01.01.02.0001 - BANCO DA AMAZONIA	74.592,11
		3.01.01.02.0001 - SERVIÇOS PRESTADOS	
		191 - Valores referentes a: TRANSFERENCIA CREDITADA	
11/09	423.0000	4.01.01.05.0001 - TARIFAS BANCARIAS	9,50
		1.01.01.02.0001 - BANCO DA AMAZONIA	
		191 - Valores referentes a: TARIFAS	
		Total Débitos	142.656,42
		Total Créditos	142.656,42
16/09	425.0000	2.01.02.01.0002 - PRO LABORE A PAGAR	388,59
		1.01.01.02.0001 - BANCO DA AMAZONIA	
		191 - Valores referentes a: ADIANTAMENTO	
16/09	427.0000	4.01.01.05.0001 - TARIFAS BANCARIAS	9,50
		1.01.01.02.0001 - BANCO DA AMAZONIA	
		191 - Valores referentes a: TARIFAS	
16/09	428.0000	4.02.01.01.0001 - MATERIAIS	2.450,00
		1.01.01.02.0001 - BANCO DA AMAZONIA	
		191 - Valores referentes a: NFE N2449	
		Total Débitos	2.848,09
		Total Créditos	2.848,09
21/09	432.0000	4.02.01.01.0001 - MATERIAIS	10.800,00
		1.01.01.02.0001 - BANCO DA AMAZONIA	
		191 - Valores referentes a: NFE N2446 E 2447	
21/09	435.0000	4.01.01.03.0011 - TAXAS MUNICIPAIS	31,99
		1.01.01.02.0001 - BANCO DA AMAZONIA	
		191 - Valores referentes a: COMPROVANTE	
		Total Débitos	10.831,99
		Total Créditos	10.831,99
		A Transportar =====> Débitos :	2.766.805,51
		Créditos :	2.766.805,51

LIVRO DIÁRIO**F COUTO EMPREENDIMENTOS IMOBILIARIOS EIRELI**

RUA DO SOL, 61 - SALA A - CENTRO CEP : 65300-061

SANTA INES / MA

CNPJ / CEI : 28.208.373/0001-71

Inscrição Estadual: 125341741

Local de Registro : JUCEMA

Data do Registro : 18/07/2017 N° do Registro : 21600055547

Período Movimento: 01/01/2020 a 31/12/2020

LIVRO : 0003

FOLHA: 37

Data	Lançamento	Conta Débito Conta Crédito Histórico / Complemento	Valor
		De Transporte =====> Débitos :	2.766.805,51
		Créditos :	2.766.805,51
23/09	486.0000	1.01.01.02.0001 - BANCO DA AMAZONIA 3.01.01.02.0001 - SERVIÇOS PRESTADOS 191 - Valores referentes a: TRANSFERENCIA RECEBIDA P M IGARAPE DO MEIO	44.494,16
23/09	487.0000	4.01.01.05.0001 - TARIFAS BANCARIAS 1.01.01.02.0001 - BANCO DA AMAZONIA 191 - Valores referentes a: TARIFA	9,50
23/09	488.0000	4.02.01.01.0001 - MATERIAIS 1.01.01.02.0001 - BANCO DA AMAZONIA 191 - Valores referentes a: COMPRA DE MATERIAL NF2448	6.750,00
23/09	489.0000	4.01.01.04.0009 - DESPESAS COM COMBUSTIVEL 1.01.01.02.0001 - BANCO DA AMAZONIA 191 - Valores referentes a: ABASTECIMENTO	192,04
		Total Débitos	51.445,70
		Total Créditos	51.445,70
25/09	490.0000	1.01.01.02.0001 - BANCO DA AMAZONIA 3.01.01.02.0001 - SERVIÇOS PRESTADOS 191 - Valores referentes a: CREDITO TRANSFERENCIA PM FORTALEZA DOS NOGUEIRA	27.000,00
		Total Débitos	27.000,00
		Total Créditos	27.000,00
28/09	491.0000	4.02.01.01.0003 - SERVICOS PRESTADOS PESSOA JURIDICA 1.01.01.02.0001 - BANCO DA AMAZONIA 191 - Valores referentes a: TRANSFERENCIA	37.376,09
28/09	492.0000	4.01.01.04.0009 - DESPESAS COM COMBUSTIVEL 1.01.01.02.0001 - BANCO DA AMAZONIA 191 - Valores referentes a: TARIFA	9,50
		Total Débitos	37.385,59
		Total Créditos	37.385,59
30/09	493.0000	4.01.01.04.0009 - DESPESAS COM COMBUSTIVEL 1.01.01.02.0001 - BANCO DA AMAZONIA 191 - Valores referentes a: TARIFA	9,50
30/09	494.0000	4.02.01.01.0002 - PRESTACAO DE SERVICOS PESSOA FÍSICA 1.01.01.02.0001 - BANCO DA AMAZONIA 191 - Valores referentes a: LEIDSON OLIVEIRA	20.000,00
30/09	536.0000	4.01.01.03.0012 - SIMPLES 2.01.03.01.0006 - SIMPLES A RECOLHER 140 - Provisão do Simples ref. mês: SETEMBRO	15.052,25
30/09	567.0000	4.01.01.02.0012 - PRO-LABORE 2.01.02.01.0002 - PRO LABORE A PAGAR 071 - Provisão de Pro-labore ref. mês	3.000,00
30/09	568.0000	2.01.02.01.0002 - PRO LABORE A PAGAR 2.01.02.02.0001 - INSS A RECOLHER 171 - Retenção de INSS S/ pro-labore ref. mês	330,00
30/09	569.0000	2.01.02.01.0002 - PRO LABORE A PAGAR 2.01.02.02.0003 - IRRF A RECOLHER 131 - Retenção de IRRF s/ pro-labore ref. mês	43,23
		Total Débitos	38.434,98
		Total Créditos	38.434,98
		A Transportar =====> Débitos :	2.921.071,78
		Créditos :	2.921.071,78

LIVRO DIÁRIO**F COUTO EMPREENDIMENTOS IMOBILIARIOS EIRELI**

RUA DO SOL, 61 - SALA A - CENTRO CEP : 65300-061

SANTA INES / MA

CNPJ / CEI : 28.208.373/0001-71

Inscrição Estadual: 125341741

Local de Registro : JUCEMA

Data do Registro : 18/07/2017 N° do Registro : 21600055547

Período Movimento: 01/01/2020 a 31/12/2020

LIVRO : 0003

FOLHA: 38

Data	Lançamento	Conta Débito Conta Crédito Histórico / Complemento	Valor
		De Transporte =====> Débitos :	2.921.071,78 Créditos : 2.921.071,78
		Total do Mês =====> Débitos :	2.921.071,78 Créditos : 2.921.071,78

		A Transportar =====> Débitos :	2.921.071,78 Créditos : 2.921.071,78
--	--	---	---

LIVRO DIÁRIO

F COUTO EMPREENDIMENTOS IMOBILIARIOS EIRELI

RUA DO SOL, 61 - SALA A - CENTRO CEP : 65300-061

SANTA INES / MA

CNPJ / CEI : 28.208.373/0001-71

Inscrição Estadual: 125341741

Local de Registro : JUCEMA

Data do Registro : 18/07/2017 Nº do Registro : 21600055547

Período Movimento: 01/01/2020 a 31/12/2020

LIVRO : 0003

FOLHA: 39

Data	Lançamento	Conta Débito Conta Crédito Histórico / Complemento	Valor
		De Transporte =====> Débitos :	2.921.071,78
		Créditos :	2.921.071,78
01/10	366.0000	2.01.02.01.0002 - PRO LABORE A PAGAR 1.01.01.02.0001 - BANCO DA AMAZONIA 191 - Valores referentes a: PRO LABORE A PAGAR	2.600,00
01/10	369.0000	1.01.01.02.0001 - BANCO DA AMAZONIA 3.01.01.02.0001 - SERVIÇOS PRESTADOS 191 - Valores referentes a: SERVIÇOS PRESTADOS	84.706,10
01/10	371.0000	1.01.02.05.0001 - ADIANTAMENTO - QUOTISTA 1.01.01.02.0001 - BANCO DA AMAZONIA 191 - Valores referentes a: TRANSFERENCIA P/ QUOTISTA	30.000,00
01/10	372.0000	4.01.01.02.0007 - SERVIÇOS PRESTADO PESSOA FISICA 1.01.01.02.0001 - BANCO DA AMAZONIA 191 - Valores referentes a: SERVIÇOS PRESTADOS PF	2.600,00
01/10	373.0000	4.01.01.02.0007 - SERVIÇOS PRESTADO PESSOA FISICA 1.01.01.02.0001 - BANCO DA AMAZONIA 191 - Valores referentes a: SERVIÇOS PRESTADOS PF	2.600,00
01/10	374.0000	4.01.01.02.0006 - HONORARIOS CONTABEIS 1.01.01.02.0001 - BANCO DA AMAZONIA 191 - Valores referentes a: HONORARIOS CONTABEIS	1.500,00
		Total Débitos	124.006,10
		Total Créditos	124.006,10
05/10	375.0000	2.01.02.02.0001 - INSS A RECOLHER 1.01.01.02.0001 - BANCO DA AMAZONIA 191 - Valores referentes a: INSS	330,00
05/10	376.0000	2.01.02.02.0003 - IRRF A RECOLHER 1.01.01.02.0001 - BANCO DA AMAZONIA 191 - Valores referentes a: DARF	43,23
05/10	377.0000	4.01.01.05.0001 - TARIFAS BANCARIAS 1.01.01.02.0001 - BANCO DA AMAZONIA 190 - Despesas com tarifas bancarias	100,00
05/10	378.0000	4.01.01.04.0014 - DESPESAS DIVERSAS 1.01.01.02.0001 - BANCO DA AMAZONIA 191 - Valores referentes a: DESPESAS DIVERSAS	381,02
05/10	379.0000	4.01.01.04.0009 - DESPESAS COM COMBUSTIVEL 1.01.01.02.0001 - BANCO DA AMAZONIA 191 - Valores referentes a: COMBUSTIVEL, CONFORME NF	200,00
05/10	380.0000	4.02.01.01.0001 - MATERIAIS 1.01.01.02.0001 - BANCO DA AMAZONIA 191 - Valores referentes a: MATERIAIS	1.950,00
05/10	381.0000	1.01.01.01.0001 - CAIXA GERAL 1.01.01.02.0001 - BANCO DA AMAZONIA 191 - Valores referentes a: SAQUE	1.000,00
05/10	382.0000	4.01.01.02.0003 - ENERGIA ELETRICA 1.01.01.02.0001 - BANCO DA AMAZONIA 191 - Valores referentes a: ENERGIA	49,64
		A Transportar =====> Débitos :	3.049.131,77
		Créditos :	3.049.131,77

LIVRO DIÁRIO**F COUTO EMPREENDIMENTOS IMOBILIARIOS EIRELI**

RUA DO SOL, 61 - SALA A - CENTRO CEP : 65300-061

SANTA INES / MA

CNPJ / CEI : 28.208.373/0001-71

Inscrição Estadual: 125341741

Local de Registro : JUCEMA

Data do Registro : 18/07/2017 Nº do Registro : 21600055547

Período Movimento: 01/01/2020 a 31/12/2020

LIVRO : 0003

FOLHA: 40

Data	Lançamento	Conta Débito Conta Crédito Histórico / Complemento	Valor
		De Transporte =====> Débitos :	3.049.131,77
		Créditos :	3.049.131,77
05/10	383.0000	4.01.01.02.0001 - ALUGUEIS 1.01.01.02.0001 - BANCO DA AMAZONIA 191 - Valores referentes a: ALUGUEL	400,00
05/10	384.0000	4.01.01.02.0007 - SERVIÇOS PRESTADO PESSOA FISICA 1.01.01.02.0001 - BANCO DA AMAZONIA 191 - Valores referentes a: SERVIÇOS PRESTADOS PF	2.600,00
		Total Débitos	7.053,89
		Total Créditos	7.053,89
06/10	385.0000	4.02.01.01.0003 - SERVICOS PRESTADOS PESSOA JURIDICA 1.01.01.02.0001 - BANCO DA AMAZONIA 191 - Valores referentes a: SERVIÇOS PRESTADOS PJ	34.795,60
		Total Débitos	34.795,60
		Total Créditos	34.795,60
07/10	386.0000	4.01.01.04.0008 - DESPESAS COM ALIMENTAÇÃO 1.01.01.02.0001 - BANCO DA AMAZONIA 191 - Valores referentes a: DESPESA COM ALIMENTAÇÃO	86,16
07/10	387.0000	4.01.01.04.0003 - MENSALIDADE DE INTERNET 1.01.01.02.0001 - BANCO DA AMAZONIA 191 - Valores referentes a: INTERNET	99,90
07/10	388.0000	4.01.01.04.0009 - DESPESAS COM COMBUSTIVEL 1.01.01.02.0001 - BANCO DA AMAZONIA 191 - Valores referentes a: COMBUSTIVEL, CONFORME NF	188,01
		Total Débitos	374,07
		Total Créditos	374,07
09/10	389.0000	4.01.01.05.0001 - TARIFAS BANCARIAS 1.01.01.02.0001 - BANCO DA AMAZONIA 190 - Despesas com tarifas bancarias	9,50
09/10	390.0000	4.01.01.04.0009 - DESPESAS COM COMBUSTIVEL 1.01.01.02.0001 - BANCO DA AMAZONIA 191 - Valores referentes a: COMBUSTIVEL, CONFORME NF	225,70
09/10	391.0000	4.01.01.02.0007 - SERVIÇOS PRESTADO PESSOA FISICA 1.01.01.02.0001 - BANCO DA AMAZONIA 191 - Valores referentes a: SERVIÇOS PRESTADO PF	1.100,00
09/10	392.0000	1.01.01.01.0001 - CAIXA GERAL 1.01.01.02.0001 - BANCO DA AMAZONIA 191 - Valores referentes a: SAQUE	4.500,00
		Total Débitos	5.835,20
		Total Créditos	5.835,20
13/10	393.0000	4.01.01.04.0014 - DESPESAS DIVERSAS 1.01.01.02.0001 - BANCO DA AMAZONIA 191 - Valores referentes a: DESPESAS DIVERSAS	282,90
		Total Débitos	282,90
		Total Créditos	282,90
14/10	394.0000	4.01.01.04.0009 - DESPESAS COM COMBUSTIVEL 1.01.01.02.0001 - BANCO DA AMAZONIA 191 - Valores referentes a: COMBUSTIVEL	155,04
		Total Débitos	155,04
		Total Créditos	155,04
		A Transportar =====> Débitos :	3.093.574,58
		Créditos :	3.093.574,58

LIVRO DIÁRIO**F COUTO EMPREENDIMENTOS IMOBILIARIOS EIRELI**

RUA DO SOL, 61 - SALA A - CENTRO CEP : 65300-061

SANTA INES / MA

CNPJ / CEI : 28.208.373/0001-71

Inscrição Estadual: 125341741

Local de Registro : JUCEMA

Data do Registro : 18/07/2017 Nº do Registro : 21600055547

Período Movimento: 01/01/2020 a 31/12/2020

LIVRO : 0003

FOLHA: 41

Data	Lançamento	Conta Débito Conta Crédito Histórico / Complemento	Valor
		De Transporte ==>>>> Débitos :	3.093.574,58
		Créditos :	3.093.574,58
15/10	395.0000	1.01.01.01.0001 - CAIXA GERAL 1.01.01.02.0001 - BANCO DA AMAZONIA 191 - Valores referentes a: SAQUE	200,00
15/10	396.0000	4.01.01.02.0011 - CONTRIB. ENTIDADE DA CLASSE 1.01.01.02.0001 - BANCO DA AMAZONIA 191 - Valores referentes a: PAG CREA	230,84
15/10	397.0000	1.01.02.05.0001 - ADIANTAMENTO - QUOTISTA 1.01.01.02.0001 - BANCO DA AMAZONIA 191 - Valores referentes a: ADIANTAMENTO QUOTISTA	5.000,00
15/10	398.0000	4.01.01.05.0001 - TARIFAS BANCARIAS 1.01.01.02.0001 - BANCO DA AMAZONIA 190 - Despesas com tarifas bancarias	9,50
		Total Débitos	5.440,34
		Total Créditos	5.440,34
16/10	399.0000	4.01.01.04.0007 - MATERIAL DE ESCRITORIO 1.01.01.02.0001 - BANCO DA AMAZONIA 191 - Valores referentes a: MATERIAL DE ESCRITORIO	90,00
		Total Débitos	90,00
		Total Créditos	90,00
19/10	400.0000	4.01.01.04.0009 - DESPESAS COM COMBUSTIVEL 1.01.01.02.0001 - BANCO DA AMAZONIA 191 - Valores referentes a: COMBUSTIVEL	207,04
19/10	401.0000	4.01.01.04.0010 - MANUTENÇÃO DE VEICULOS 1.01.01.02.0001 - BANCO DA AMAZONIA 191 - Valores referentes a: MANUTENÇÃO DE VEICULOS	280,00
19/10	402.0000	4.01.01.04.0009 - DESPESAS COM COMBUSTIVEL 1.01.01.02.0001 - BANCO DA AMAZONIA 191 - Valores referentes a: COMBUSTIVEL	100,00
19/10	403.0000	4.01.01.02.0011 - CONTRIB. ENTIDADE DA CLASSE 1.01.01.02.0001 - BANCO DA AMAZONIA 191 - Valores referentes a: PAG ART CREA	88,78
		Total Débitos	675,82
		Total Créditos	675,82
21/10	404.0000	4.01.01.05.0001 - TARIFAS BANCARIAS 1.01.01.02.0001 - BANCO DA AMAZONIA 190 - Despesas com tarifas bancarias	9,50
21/10	406.0000	4.01.01.02.0011 - CONTRIB. ENTIDADE DA CLASSE 1.01.01.02.0001 - BANCO DA AMAZONIA 191 - Valores referentes a: ART FOR. OBRA NOVA	233,94
21/10	407.0000	4.01.01.04.0009 - DESPESAS COM COMBUSTIVEL 1.01.01.02.0001 - BANCO DA AMAZONIA 191 - Valores referentes a: COMBUSTIVEL	240,04
21/10	409.0000	1.01.02.05.0001 - ADIANTAMENTO - QUOTISTA 1.01.01.02.0001 - BANCO DA AMAZONIA 191 - Valores referentes a: ADIANTAMENTO QUOTISTA	5.120,00
		A Transportar ==>>>> Débitos :	3.105.384,22
		Créditos :	3.105.384,22

LIVRO DIÁRIO**F. COUTO EMPREENDIMENTOS IMOBILIARIOS EIRELI**

RUA DO SOL, 61 - SALA A - CENTRO CEP : 65300-061

SANTA INES / MA

CNPJ / CEI : 28.208.373/0001-71

Local de Registro : JUCEMA

Período Movimento: 01/01/2020 a 31/12/2020

Inscrição Estadual: 125341741

Data do Registro : 18/07/2017 Nº do Registro : 21600055547

LIVRO : 0003

FOLHA: 42

Data	Lançamento	Conta Débito Conta Crédito Histórico / Complemento	Valor
		De Transporte =====> Débitos :	3.105.384,22
		Créditos :	3.105.384,22
21/10	410.0000	4.01.01.05.0001 - TARIFAS BANCARIAS	9,50
		1.01.01.02.0001 - BANCO DA AMAZONIA	
		190 - Despesas com tarifas bancarias	
21/10	412.0000	1.01.02.05.0001 - ADIANTAMENTO - QUOTISTA	500,00
		1.01.01.02.0001 - BANCO DA AMAZONIA	
		191 - Valores referentes a: ADIANTAMENTO QUOTISTA	
		Total Débitos	6.112,98
		Total Créditos	6.112,98
31/10	570.0000	4.01.01.02.0012 - PRO-LABORE	3.000,00
		2.01.02.01.0002 - PRO LABORE A PAGAR	
		071 - Provisão de Pro-labore ref. mês	
31/10	571.0000	2.01.02.01.0002 - PRO LABORE A PAGAR	330,00
		2.01.02.02.0001 - INSS A RECOLHER	
		171 - Retenção de INSS S/ pro-labore ref. mês	
31/10	572.0000	2.01.02.01.0002 - PRO LABORE A PAGAR	43,23
		2.01.02.02.0003 - IRRF A RECOLHER	
		131 - Retenção de IRRF s/ pro-labore ref. mês	
		Total Débitos	3.373,23
		Total Créditos	3.373,23
Total do Mês =====>		Débitos :	3.109.266,95
		Créditos :	3.109.266,95

		A Transportar =====>	Débitos :	3.109.266,95	Créditos :	3.109.266,95
--	--	--------------------------------	------------------	---------------------	-------------------	---------------------

LIVRO DIÁRIO**F COUTO EMPREENDIMENTOS IMOBILIARIOS EIRELI**

RUA DO SOL, 61 - SALA A - CENTRO CEP : 65300-061

SANTA INES / MA

CNPJ / CEI : 28.208.373/0001-71

Inscrição Estadual: 125341741

Local de Registro : JUCEMA

Data do Registro : 18/07/2017 Nº do Registro : 21600055547

Período Movimento: 01/01/2020 a 31/12/2020

LIVRO : 0003

FOLHA: 43

Data	Lançamento	Conta Débito Conta Crédito Histórico / Complemento	Valor
		De Transporte ==>>>> Débitos :	3.109.266,95
		Créditos :	3.109.266,95
03/11	413.0000	4.01.01.04.0009 - DESPESAS COM COMBUSTIVEL 1.01.01.02.0001 - BANCO DA AMAZONIA 191 - Valores referentes a: COMBUSTIVEL, CONFORME NF	150,00
03/11	414.0000	4.01.01.04.0009 - DESPESAS COM COMBUSTIVEL 1.01.01.02.0001 - BANCO DA AMAZONIA 191 - Valores referentes a: COMBUSTIVEL, CONFORME NF	150,12
03/11	415.0000	4.01.01.04.0010 - MANUTENÇÃO DE VEICULOS 1.01.01.02.0001 - BANCO DA AMAZONIA 191 - Valores referentes a: MANUTENÇÃO DE VEICULOS	200,00
		Total Débitos	500,12
		Total Créditos	500,12
04/11	416.0000	4.01.01.04.0009 - DESPESAS COM COMBUSTIVEL 1.01.01.02.0001 - BANCO DA AMAZONIA 191 - Valores referentes a: COMBUSTIVEL, CONFORME NF	100,00
04/11	418.0000	4.01.01.02.0001 - ALUGUEIS 1.01.01.02.0001 - BANCO DA AMAZONIA 191 - Valores referentes a: LOCACAO DE 3 DIAS	450,00
04/11	419.0000	4.01.01.02.0003 - ENERGIA ELETRICA 1.01.01.02.0001 - BANCO DA AMAZONIA 191 - Valores referentes a: ENERGIA	46,84
		Total Débitos	596,84
		Total Créditos	596,84
05/11	422.0000	1.01.01.02.0001 - BANCO DA AMAZONIA 3.01.01.02.0001 - SERVIÇOS PRESTADOS 191 - Valores referentes a: SERVIÇOS PRESTADOS	176.373,20
05/11	424.0000	4.01.01.05.0001 - TARIFAS BANCARIAS 1.01.01.02.0001 - BANCO DA AMAZONIA 190 - Despesas com tarifas bancarias	100,00
		Total Débitos	176.473,20
		Total Créditos	176.473,20
06/11	426.0000	4.01.01.02.0001 - ALUGUEIS 1.01.01.02.0001 - BANCO DA AMAZONIA 191 - Valores referentes a: ALUGUEL	400,00
06/11	429.0000	2.01.02.02.0003 - IRRF A RECOLHER 1.01.01.02.0001 - BANCO DA AMAZONIA 191 - Valores referentes a: DARF	43,23
06/11	430.0000	2.01.02.01.0002 - PRO LABORE A PAGAR 1.01.01.02.0001 - BANCO DA AMAZONIA 191 - Valores referentes a: PRO LABORE	1.000,00
06/11	431.0000	2.01.02.02.0001 - INSS A RECOLHER 1.01.01.02.0001 - BANCO DA AMAZONIA 191 - Valores referentes a: INSS	330,00
06/11	433.0000	4.01.01.02.0006 - HONORARIOS CONTABEIS 1.01.01.02.0001 - BANCO DA AMAZONIA 191 - Valores referentes a: HONORARIOS CONTABEIS	1.500,00
		A Transportar ==>>>> Débitos :	3.290.110,34
		Créditos :	3.290.110,34

LIVRO DIÁRIO**F COUTO EMPREENDIMENTOS IMOBILIARIOS EIRELI**

RUA DO SOL, 61 - SALA A - CENTRO CEP : 65300-061

SANTA INES / MA

CNPJ / CEI : 28.208.373/0001-71

Local de Registro : JUCEMA

Período Movimento: 01/01/2020 a 31/12/2020

Inscrição Estadual: 125341741

Data do Registro : 18/07/2017 Nº do Registro : 21600055547

LIVRO : 0003

FOLHA: 44

Data	Lançamento	Conta Débito Conta Crédito Histórico / Complemento	Valor
		De Transporte =====> Débitos :	3.290.110,34
		Créditos :	3.290.110,34
06/11	434.0000	4.01.01.04.0003 - MENSALIDADE DE INTERNET 1.01.01.02.0001 - BANCO DA AMAZONIA 191 - Valores referentes a: MENSALIDADE DE INTERNET	99,90
		Total Débitos	3.373,13
		Total Créditos	3.373,13
09/11	436.0000	4.02.01.01.0001 - MATERIAIS 1.01.01.02.0001 - BANCO DA AMAZONIA 191 - Valores referentes a: MATERIAIS	77.640,00
		Total Débitos	77.640,00
		Total Créditos	77.640,00
10/11	437.0000	4.01.01.04.0009 - DESPESAS COM COMBUSTIVEL 1.01.01.02.0001 - BANCO DA AMAZONIA 191 - Valores referentes a: COMBUSTIVEL	248,02
10/11	438.0000	1.01.01.01.0001 - CAIXA GERAL 1.01.01.02.0001 - BANCO DA AMAZONIA 191 - Valores referentes a: SAQUE	5.500,00
10/11	439.0000	4.02.01.01.0001 - MATERIAIS 1.01.01.02.0001 - BANCO DA AMAZONIA 191 - Valores referentes a: CASA DAS LAMPADAS	821,00
10/11	440.0000	4.02.01.01.0001 - MATERIAIS 1.01.01.02.0001 - BANCO DA AMAZONIA 191 - Valores referentes a: MATERIAIS	67.993,48
		Total Débitos	74.562,50
		Total Créditos	74.562,50
11/11	441.0000	4.02.01.01.0003 - SERVICOS PRESTADOS PESSOA JURIDICA 2.01.01.01.0001 - FORNECEDORES GERAIS 191 - Valores referentes a: SERVIÇOS PRESTADOS PJ,J SM CONTRUTORA	340.062,46
		Total Débitos	340.062,46
		Total Créditos	340.062,46
12/11	442.0000	2.01.01.01.0001 - FORNECEDORES GERAIS 1.01.01.02.0001 - BANCO DA AMAZONIA 191 - Valores referentes a: SERVIÇOS PRESTADOS PJ,J SM CONTRUTORA, PARTE DE PAGAMENTO	250.000,00
12/11	444.0000	1.01.01.02.0001 - BANCO DA AMAZONIA 3.01.01.02.0001 - SERVIÇOS PRESTADOS 191 - Valores referentes a: SERVIÇOS PRESTADOS IGARAPE	408.526,73
12/11	445.0000	1.01.01.01.0001 - CAIXA GERAL 1.01.01.02.0001 - BANCO DA AMAZONIA 191 - Valores referentes a: SAQUE	40,00
		Total Débitos	658.566,73
		Total Créditos	658.566,73
13/11	443.0000	2.01.01.01.0001 - FORNECEDORES GERAIS 1.01.01.02.0001 - BANCO DA AMAZONIA 191 - Valores referentes a: SERVIÇOS PRESTADOS PJ,J SM CONTRUTORA, PAGAMENTO	90.062,46
13/11	446.0000	4.02.01.01.0001 - MATERIAIS 1.01.01.02.0001 - BANCO DA AMAZONIA 191 - Valores referentes a: SAQUE PARA PAGAMENTO DE NOTAS Nº 502,503, 504,459 E 458	19.525,00
		A Transportar =====> Débitos :	4.550.629,39
		Créditos :	4.550.629,39

LIVRO DIÁRIO**F COUTO EMPREENDIMENTOS IMOBILIARIOS EIRELI**

RUA DO SOL, 61 - SALA A - CENTRO CEP : 65300-061

SANTA INES / MA

CNPJ / CEI : 28.208.373/0001-71

Inscrição Estadual: 125341741

Local de Registro : JUCEMA

Data do Registro : 18/07/2017 Nº do Registro : 21600055547

Período Movimento: 01/01/2020 a 31/12/2020

LIVRO : 0003

FOLHA: 45

Data	Lançamento	Conta Débito Conta Crédito Histórico / Complemento	Valor
		De Transporte =====> Débitos :	4.550.629,39
		Créditos :	4.550.629,39
13/11	447.0000	4.01.01.04.0009 - DESPESAS COM COMBUSTIVEL 1.01.01.02.0001 - BANCO DA AMAZONIA 191 - Valores referentes a: COMBUSTIVEL	190,02
13/11	448.0000	1.01.01.02.0003 - BANCO SANTANDER 1.01.01.02.0001 - BANCO DA AMAZONIA 191 - Valores referentes a: TRANSFERENCIA SANTANDER	4.000,00
		Total Débitos	113.777,48
		Total Créditos	113.777,48
16/11	449.0000	4.01.01.04.0009 - DESPESAS COM COMBUSTIVEL 1.01.01.02.0001 - BANCO DA AMAZONIA 191 - Valores referentes a: COMBUSTIVEL	108,03
		Total Débitos	108,03
		Total Créditos	108,03
17/11	450.0000	4.01.01.04.0009 - DESPESAS COM COMBUSTIVEL 1.01.01.02.0001 - BANCO DA AMAZONIA 191 - Valores referentes a: COMBUSTIVEL	166,20
		Total Débitos	166,20
		Total Créditos	166,20
19/11	451.0000	4.01.01.04.0007 - MATERIAL DE ESCRITORIO 1.01.01.02.0001 - BANCO DA AMAZONIA 191 - Valores referentes a: MATERIAL DE ESCRITORIO	280,00
		Total Débitos	280,00
		Total Créditos	280,00
23/11	452.0000	1.01.01.01.0001 - CAIXA GERAL 1.01.01.02.0001 - BANCO DA AMAZONIA 191 - Valores referentes a: SAQUE	1.000,00
23/11	453.0000	2.01.02.01.0002 - PRO LABORE A PAGAR 1.01.01.02.0001 - BANCO DA AMAZONIA 191 - Valores referentes a: PRO LABORE	8.200,00
23/11	454.0000	4.01.01.05.0001 - TARIFAS BANCARIAS 1.01.01.02.0001 - BANCO DA AMAZONIA 190 - Despesas com tarifas bancarias	9,50
23/11	455.0000	4.01.01.05.0001 - TARIFAS BANCARIAS 1.01.01.02.0001 - BANCO DA AMAZONIA 190 - Despesas com tarifas bancarias	9,90
23/11	456.0000	4.01.01.04.0009 - DESPESAS COM COMBUSTIVEL 1.01.01.02.0001 - BANCO DA AMAZONIA 191 - Valores referentes a: COMBUSTIVEL, CONFORME NF	100,00
23/11	457.0000	1.01.01.02.0001 - BANCO DA AMAZONIA 3.01.01.02.0001 - SERVIÇOS PRESTADOS 191 - Valores referentes a: SERVIÇOS PRESTADOS	31.655,27
23/11	458.0000	1.01.02.05.0001 - ADIANTAMENTO - QUOTISTA 1.01.01.02.0001 - BANCO DA AMAZONIA 191 - Valores referentes a: ADIANTAMENTO DE QUOTISTA	8.500,00
		Total Débitos	49.474,67
		Total Créditos	49.474,67
		A Transportar =====> Débitos :	4.604.848,31
		Créditos :	4.604.848,31

LIVRO DIÁRIO**F COUTO EMPREENDIMENTOS IMOBILIARIOS EIRELI**

RUA DO SOL, 61 - SALA A - CENTRO CEP : 65300-061

SANTA INES / MA

CNPJ / CEI : 28.208.373/0001-71

Local de Registro : JUCEMA

Período Movimento: 01/01/2020 a 31/12/2020

Inscrição Estadual: 125341741

Data do Registro : 18/07/2017 Nº do Registro : 21600055547

LIVRO : 0003

FOLHA: 46

Data	Lançamento	Conta Débito Conta Crédito Histórico / Complemento	Valor
		De Transporte =====> Débitos :	4.604.848,31
		Créditos :	4.604.848,31
24/11	459.0000	4.01.01.04.0009 - DESPESAS COM COMBUSTIVEL 1.01.01.02.0001 - BANCO DA AMAZONIA 191 - Valores referentes a: COMBUSTIVEL	150,00
24/11	460.0000	1.01.01.01.0001 - CAIXA GERAL 1.01.01.02.0001 - BANCO DA AMAZONIA 191 - Valores referentes a: SAQUE PARA PAGAMENTO DE NOTA Nº 0000004	20.191,00
24/11	461.0000	4.02.01.01.0001 - MATERIAIS 1.01.01.01.0001 - CAIXA GERAL 191 - Valores referentes a: PAGAMENTO DE NOTA Nº 0000004	20.191,00
		Total Débitos	40.532,00
		Total Créditos	40.532,00
25/11	462.0000	4.01.01.04.0009 - DESPESAS COM COMBUSTIVEL 1.01.01.02.0001 - BANCO DA AMAZONIA 191 - Valores referentes a: COMBUSTIVEL	80,00
		Total Débitos	80,00
		Total Créditos	80,00
30/11	463.0000	4.01.01.04.0007 - MATERIAL DE ESCRITORIO 1.01.01.02.0001 - BANCO DA AMAZONIA 191 - Valores referentes a: MATERIAL DE ESCRITORIO	78,72
30/11	522.0000	4.02.01.01.0001 - MATERIAIS 1.01.02.05.0001 - ADIANTAMENTO - QUOTISTA 191 - Valores referentes a: COMBUSTIVEIS E LUBRIFICANTES CONF NF 3	29.971,00
30/11	523.0000	4.02.01.01.0001 - MATERIAIS 1.01.02.05.0001 - ADIANTAMENTO - QUOTISTA 191 - Valores referentes a: COMBUSTIVEIS E LUBRIFICANTES CONF NF 594	27.780,00
30/11	537.0000	4.01.01.03.0012 - SIMPLES 2.01.03.01.0006 - SIMPLES A RECOLHER 140 - Provisão do Simples ref. mês: NOVEMBRO	43.885,12
30/11	539.0000	1.01.02.02.0001 - DUPLICATAS A RECEBER 3.01.01.02.0001 - SERVIÇOS PRESTADOS 002 - Serviços Prestados Ref. NF Nº DEZEMBRO	198.035,00
30/11	573.0000	4.01.01.02.0012 - PRO-LABORE 2.01.02.01.0002 - PRO LABORE A PAGAR 071 - Provisão de Pro-labore ref. mês	3.000,00
30/11	574.0000	2.01.02.01.0002 - PRO LABORE A PAGAR 2.01.02.02.0001 - INSS A RECOLHER 171 - Retenção de INSS S/ pro-labore ref. mês	330,00
30/11	575.0000	2.01.02.01.0002 - PRO LABORE A PAGAR 2.01.02.02.0003 - IRRF A RECOLHER 131 - Retenção de IRRF s/ pro-labore ref. mês	43,23
		Total Débitos	303.123,07
		Total Créditos	303.123,07
Total do Mês =====>		Débitos :	4.948.583,38
		Créditos :	4.948.583,38

		A Transportar =====>	Débitos :	4.948.583,38	Créditos :	4.948.583,38
--	--	--------------------------------	------------------	---------------------	-------------------	---------------------

LIVRO DIÁRIO**F COUTO EMPREENDIMENTOS IMOBILIARIOS EIRELI**

RUA DO SOL, 61 - SALA A - CENTRO CEP : 65300-061

SANTA INES / MA

CNPJ / CEI : 28.208.373/0001-71

Inscrição Estadual: 125341741

Local de Registro : JUCEMA

Data do Registro : 18/07/2017 N° do Registro : 21600055547

Período Movimento: 01/01/2020 a 31/12/2020

LIVRO : 0003

FOLHA: 47

Data	Lançamento	Conta Débito Conta Crédito Histórico / Complemento	Valor
		De Transporte =====> Débitos :	4.948.583,38
		Créditos :	4.948.583,38
03/12	464.0000	4.01.01.02.0001 - ALUGUEIS 1.01.01.02.0001 - BANCO DA AMAZONIA 191 - Valores referentes a: ALUGUEL	400,00
03/12	465.0000	2.01.02.02.0001 - INSS A RECOLHER 1.01.01.02.0001 - BANCO DA AMAZONIA 191 - Valores referentes a: INSS	330,00
03/12	466.0000	1.01.01.01.0001 - CAIXA GERAL 1.01.01.02.0001 - BANCO DA AMAZONIA 191 - Valores referentes a: SAQUE PARA PAGAMENTO DE NF 519	4.500,00
03/12	467.0000	4.02.01.01.0001 - MATERIAIS 1.01.01.01.0001 - CAIXA GERAL 191 - Valores referentes a: PAGAMENTO DE NF 519	4.500,00
03/12	468.0000	2.01.02.02.0003 - IRRF A RECOLHER 1.01.01.02.0001 - BANCO DA AMAZONIA 191 - Valores referentes a: DARF	43,23
03/12	469.0000	1.01.01.02.0001 - BANCO DA AMAZONIA 3.01.01.02.0001 - SERVIÇOS PRESTADOS 191 - Valores referentes a: SERVIÇOS PRESTADOS	20.000,00
03/12	470.0000	4.01.01.04.0003 - MENSALIDADE DE INTERNET 1.01.01.02.0001 - BANCO DA AMAZONIA 191 - Valores referentes a: MENSALIDADE DE INTERNET	99,90
03/12	471.0000	4.01.01.02.0003 - ENERGIA ELETRICA 1.01.01.02.0001 - BANCO DA AMAZONIA 191 - Valores referentes a: ENERGIA	56,88
03/12	472.0000	4.01.01.04.0009 - DESPESAS COM COMBUSTIVEL 1.01.01.02.0001 - BANCO DA AMAZONIA 191 - Valores referentes a: COMBUSTIVEL	170,00
		Total Débitos	30.100,01
		Total Créditos	30.100,01
04/12	473.0000	4.01.01.04.0009 - DESPESAS COM COMBUSTIVEL 1.01.01.02.0001 - BANCO DA AMAZONIA 191 - Valores referentes a: COMBUSTIVEL	61,02
04/12	474.0000	1.01.02.05.0001 - ADIANTAMENTO - QUOTISTA 1.01.01.02.0001 - BANCO DA AMAZONIA 191 - Valores referentes a: ADIANTAMENTO QUOTISTA	2.000,00
04/12	475.0000	1.01.02.05.0001 - ADIANTAMENTO - QUOTISTA 1.01.01.02.0001 - BANCO DA AMAZONIA 191 - Valores referentes a: ADIANTAMENTO QUOTISTA	1.000,00
04/12	476.0000	1.01.02.05.0001 - ADIANTAMENTO - QUOTISTA 1.01.01.02.0001 - BANCO DA AMAZONIA 191 - Valores referentes a: ADIANTAMENTO QUOTISTA	4.590,00
04/12	477.0000	2.01.02.01.0002 - PRO LABORE A PAGAR 1.01.01.02.0001 - BANCO DA AMAZONIA 191 - Valores referentes a: PRO LABORE	1.000,00
		A Transportar =====> Débitos :	4.987.334,41
		Créditos :	4.987.334,41

LIVRO DIÁRIO**F COUTO EMPREENDIMENTOS IMOBILIARIOS EIRELI**

RUA DO SOL, 61 - SALA A - CENTRO CEP : 65300-061

SANTA INES / MA

CNPJ / CEI : 28.208.373/0001-71

Inscrição Estadual: 125341741

Local de Registro : JUCEMA

Data do Registro : 18/07/2017 Nº do Registro : 21600055547

Período Movimento: 01/01/2020 a 31/12/2020

LIVRO : 0003

FOLHA: 48

Data	Lançamento	Conta Débito Conta Crédito Histórico / Complemento	Valor
		De Transporte =====> Débitos :	4.987.334,41
		Créditos :	4.987.334,41
04/12	478.0000	1.01.02.05.0001 - ADIANTAMENTO - QUOTISTA 1.01.01.02.0001 - BANCO DA AMAZONIA 191 - Valores referentes a: ADIANTAMENTO QUOTISTA	2.000,00
		Total Débitos	10.651,02
		Total Créditos	10.651,02
07/12	479.0000	4.01.01.05.0001 - TARIFAS BANCARIAS 1.01.01.02.0001 - BANCO DA AMAZONIA 190 - Despesas com tarifas bancarias	100,00
07/12	480.0000	1.01.02.05.0001 - ADIANTAMENTO - QUOTISTA 1.01.01.02.0001 - BANCO DA AMAZONIA 191 - Valores referentes a: ADIANTAMENTO QUOTISTA	4.300,00
07/12	481.0000	4.01.01.04.0009 - DESPESAS COM COMBUSTIVEL 1.01.01.02.0001 - BANCO DA AMAZONIA 191 - Valores referentes a: COMBUSTIVEL	91,04
07/12	482.0000	4.01.01.04.0009 - DESPESAS COM COMBUSTIVEL 1.01.01.02.0001 - BANCO DA AMAZONIA 191 - Valores referentes a: COMBUSTIVEL	48,09
		Total Débitos	4.539,13
		Total Créditos	4.539,13
08/12	483.0000	4.01.01.04.0009 - DESPESAS COM COMBUSTIVEL 1.01.01.02.0001 - BANCO DA AMAZONIA 191 - Valores referentes a: COMBUSTIVEL	146,95
08/12	484.0000	4.01.01.02.0007 - SERVIÇOS PRESTADO PESSOA FISICA 1.01.01.02.0001 - BANCO DA AMAZONIA 191 - Valores referentes a: SERVIÇOS PRESTADOS PF	3.500,00
		Total Débitos	3.646,95
		Total Créditos	3.646,95
09/12	485.0000	4.02.01.01.0001 - MATERIAIS 1.01.01.02.0001 - BANCO DA AMAZONIA 191 - Valores referentes a: SILVA SALES	2.300,00
		Total Débitos	2.300,00
		Total Créditos	2.300,00
10/12	495.0000	1.01.01.02.0001 - BANCO DA AMAZONIA 1.01.02.02.0001 - DUPLICATAS A RECEBER 191 - Valores referentes a: CREDITO CONFORME TRANSFERENCIA	26.318,32
		Total Débitos	26.318,32
		Total Créditos	26.318,32
11/12	496.0000	4.02.01.01.0001 - MATERIAIS 1.01.01.02.0001 - BANCO DA AMAZONIA 191 - Valores referentes a: PAGTO NF N2553, 2569 E 2570	17.000,00
11/12	497.0000	4.02.01.01.0001 - MATERIAIS 1.01.01.02.0001 - BANCO DA AMAZONIA 191 - Valores referentes a: PAGTO NF N2571	3.850,00
11/12	498.0000	4.01.01.04.0009 - DESPESAS COM COMBUSTIVEL 1.01.01.02.0001 - BANCO DA AMAZONIA 191 - Valores referentes a: PAGTO NF N1322	83,01
11/12	499.0000	4.01.01.05.0001 - TARIFAS BANCARIAS 1.01.01.02.0001 - BANCO DA AMAZONIA 191 - Valores referentes a: TARIFA	9,50
		A Transportar =====> Débitos :	5.047.081,32
		Créditos :	5.047.081,32

LIVRO DIÁRIO**F COUTO EMPREENDIMENTOS IMOBILIARIOS EIRELI**

RUA DO SOL, 61 - SALA A - CENTRO CEP : 65300-061

SANTA INES / MA

CNPJ / CEI : 28.208.373/0001-71

Local de Registro : JUCEMA

Período Movimento: 01/01/2020 a 31/12/2020

Inscrição Estadual: 125341741

Data do Registro : 18/07/2017 Nº do Registro : 21600055547

LIVRO : 0003

FOLHA: 49

Data	Lançamento	Conta Débito Conta Crédito Histórico / Complemento	Valor
		De Transporte =====> Débitos :	5.047.081,32
		Créditos :	5.047.081,32
		Total Débitos	20.942,51
		Total Créditos	20.942,51
12/12	500.0000	4.01.01.04.0009 - DESPESAS COM COMBUSTIVEL 1.01.01.02.0001 - BANCO DA AMAZONIA 191 - Valores referentes a: ABASTECIMENTO CONF NF N1332	122,00
		Total Débitos	122,00
		Total Créditos	122,00
14/12	501.0000	4.01.01.04.0014 - DESPESAS DIVERSAS 1.01.01.02.0001 - BANCO DA AMAZONIA 191 - Valores referentes a: CERTIFICADO DIGITAL	200,00
14/12	502.0000	4.01.01.04.0009 - DESPESAS COM COMBUSTIVEL 1.01.01.02.0001 - BANCO DA AMAZONIA 191 - Valores referentes a: ABASTECIMENTO	100,00
		Total Débitos	300,00
		Total Créditos	300,00
15/12	503.0000	1.01.02.05.0001 - ADIANTAMENTO - QUOTISTA 1.01.01.02.0001 - BANCO DA AMAZONIA 191 - Valores referentes a: PAGTO TERCEIROS	864,00
15/12	504.0000	1.01.02.05.0001 - ADIANTAMENTO - QUOTISTA 1.01.01.02.0001 - BANCO DA AMAZONIA 191 - Valores referentes a: PAGTO TERCEIROS	450,00
15/12	505.0000	1.01.02.05.0001 - ADIANTAMENTO - QUOTISTA 1.01.01.02.0001 - BANCO DA AMAZONIA 191 - Valores referentes a: PAGTO TERCEIROS	1.136,00
15/12	506.0000	4.01.01.05.0001 - TARIFAS BANCARIAS 1.01.01.02.0001 - BANCO DA AMAZONIA 191 - Valores referentes a: TARIFAS	9,50
15/12	507.0000	4.01.01.05.0001 - TARIFAS BANCARIAS 1.01.01.02.0001 - BANCO DA AMAZONIA 191 - Valores referentes a: TARIFAS	9,50
15/12	508.0000	4.01.01.05.0001 - TARIFAS BANCARIAS 1.01.01.02.0001 - BANCO DA AMAZONIA 191 - Valores referentes a: TARIFAS	9,50
15/12	577.0000	4.01.01.02.0007 - SERVIÇOS PRESTADO PESSOA FISICA 2.01.01.01.0001 - FORNECEDORES GERAIS 213 - Serviços prestados	17.245,30
		Total Débitos	19.723,80
		Total Créditos	19.723,80
16/12	509.0000	4.01.01.04.0009 - DESPESAS COM COMBUSTIVEL 1.01.01.02.0001 - BANCO DA AMAZONIA 191 - Valores referentes a: ABASTECIMENTO	158,60
16/12	510.0000	4.01.01.05.0001 - TARIFAS BANCARIAS 1.01.01.02.0001 - BANCO DA AMAZONIA 191 - Valores referentes a: TARIFA	9,50
16/12	511.0000	4.01.01.02.0006 - HONORARIOS CONTABEIS 1.01.01.02.0001 - BANCO DA AMAZONIA 191 - Valores referentes a: HONORARIOS	1.500,00
		A Transportar =====> Débitos :	5.068.895,22
		Créditos :	5.068.895,22

LIVRO DIÁRIO

F COUTO EMPREENDIMENTOS IMOBILIARIOS EIRELI

RUA DO SOL, 61 - SALA A - CENTRO CEP : 65300-061

SANTA INES / MA

CNPJ / CEI : 28.208.373/0001-71

Local de Registro : JUCEMA

Período Movimento: 01/01/2020 a 31/12/2020

Inscrição Estadual: 125341741

Data do Registro : 18/07/2017 Nº do Registro : 21600055547

LIVRO : 0003

FOLHA: 50

Data	Lançamento	Conta Débito Conta Crédito Histórico / Complemento	Valor
		De Transporte =====> Débitos :	5.068.895,22
		Créditos :	5.068.895,22
		Total Débitos	1.668,10
		Total Créditos	1.668,10
21/12	512.0000	4.01.01.05.0001 - TARIFAS BANCARIAS 1.01.01.02.0001 - BANCO DA AMAZONIA 191 - Valores referentes a: TARIFA	9,50
21/12	513.0000	4.02.01.01.0001 - MATERIAIS 1.01.01.02.0001 - BANCO DA AMAZONIA 191 - Valores referentes a: NF N 595	22.858,00
21/12	514.0000	4.01.01.02.0007 - SERVIÇOS PRESTADO PESSOA FISICA 1.01.01.02.0001 - BANCO DA AMAZONIA 191 - Valores referentes a: PAGTO ENG	800,00
21/12	515.0000	4.01.01.05.0001 - TARIFAS BANCARIAS 1.01.01.02.0001 - BANCO DA AMAZONIA 191 - Valores referentes a: TARIFA	9,50
21/12	524.0000	4.02.01.01.0001 - MATERIAIS 1.01.02.05.0001 - ADIANTAMENTO - QUOTISTA 191 - Valores referentes a: COMBUSTIVEIS E LUBRIFICANTES CONF NF 605	47.585,00
		Total Débitos	71.262,00
		Total Créditos	71.262,00
24/12	526.0000	4.02.01.01.0001 - MATERIAIS 1.01.01.01.0001 - CAIXA GERAL 191 - Valores referentes a: COMBUSTIVEIS E LUBRIFICANTES CONF NF 5	51.695,00
		Total Débitos	51.695,00
		Total Créditos	51.695,00
25/12	525.0000	4.02.01.01.0001 - MATERIAIS 1.01.02.05.0001 - ADIANTAMENTO - QUOTISTA 191 - Valores referentes a: COMBUSTIVEIS E LUBRIFICANTES CONF NF 604	37.720,00
		Total Débitos	37.720,00
		Total Créditos	37.720,00
29/12	527.0000	4.02.01.01.0001 - MATERIAIS 1.01.01.01.0001 - CAIXA GERAL 191 - Valores referentes a: COMBUSTIVEIS E LUBRIFICANTES CONF NF 56	37.366,00
		Total Débitos	37.366,00
		Total Créditos	37.366,00
30/12	516.0000	4.01.01.05.0001 - TARIFAS BANCARIAS 1.01.01.02.0001 - BANCO DA AMAZONIA 191 - Valores referentes a: TARIFA	9,50
30/12	517.0000	1.01.02.05.0001 - ADIANTAMENTO - QUOTISTA 1.01.01.02.0001 - BANCO DA AMAZONIA 191 - Valores referentes a: TRANSFERENCIA LEIDSON	8.221,36
30/12	518.0000	1.01.01.02.0001 - BANCO DA AMAZONIA 3.01.01.02.0001 - SERVIÇOS PRESTADOS 191 - Valores referentes a: CREDITO TRANSFERENCIA PM SAO PEDRO DOS CRENTES	9.723,86
30/12	540.0000	2.01.01.01.0001 - FORNECEDORES GERAIS 2.01.01.01.0002 - G A DUARTE 015 - Valores Pagos referentes ESTORNO	39.000,00
		A Transportar =====> Débitos :	5.323.892,94
		Créditos :	5.323.892,94

LIVRO DIÁRIO**F COUTO EMPREENDIMENTOS IMOBILIARIOS EIRELI**

RUA DO SOL, 61 - SALA A - CENTRO CEP : 65300-061

SANTA INES / MA

CNPJ / CEI : 28.208.373/0001-71

Local de Registro : JUCEMA

Período Movimento: 01/01/2020 a 31/12/2020

Inscrição Estadual: 125341741

Data do Registro : 18/07/2017 N° do Registro : 21600055547

LIVRO : 0003

FOLHA: 51

Data	Lançamento	Conta Débito Conta Crédito Histórico / Complemento	Valor
		De Transporte =====> Débitos :	5.323.892,94
		Créditos :	5.323.892,94
30/12	576.0000	1.01.01.01.0001 - CAIXA GERAL 1.01.02.05.0001 - ADIANTAMENTO - QUOTISTA 220 - Pagamento de despesas diversas	12.975,17
30/12	579.0000	2.01.02.01.0002 - PRO LABORE A PAGAR 1.01.01.01.0001 - CAIXA GERAL 045 - Pagamento de Pro-labore ref. mês: ANTERIORES	7.851,12
30/12	580.0000	2.01.03.01.0006 - SIMPLES A RECOLHER 2.02.01.02.0007 - PARCELAMENTOS TRIBUTARIOS 191 - Valores referentes a: SIMPLES PARCELADO	50.673,80
30/12	581.0000	2.01.04.01.0003 - EMPRESTIMOS 1.01.01.01.0001 - CAIXA GERAL 191 - Valores referentes a: BAIXA	10,48
		Total Débitos	128.465,29
		Total Créditos	128.465,29
31/12	519.0000	4.01.01.05.0001 - TARIFAS BANCARIAS 1.01.01.02.0001 - BANCO DA AMAZONIA 191 - Valores referentes a: TARIFA	19,00
31/12	520.0000	4.01.01.02.0007 - SERVIÇOS PRESTADO PESSOA FISICA 1.01.01.02.0001 - BANCO DA AMAZONIA 191 - Valores referentes a: PAGTO JUDIVAN	3.000,00
31/12	521.0000	2.01.02.01.0002 - PRO LABORE A PAGAR 1.01.01.02.0001 - BANCO DA AMAZONIA 191 - Valores referentes a: FERNANDO	1.426,00
31/12	528.0000	4.01.01.02.0012 - PRO-LABORE 2.01.02.01.0002 - PRO LABORE A PAGAR 071 - Provisão de Pro-labore ref. mês	3.000,00
31/12	529.0000	2.01.02.01.0002 - PRO LABORE A PAGAR 2.01.02.02.0001 - INSS A RECOLHER 171 - Retenção de INSS S/ pro-labore ref. mês	330,00
31/12	530.0000	2.01.02.01.0002 - PRO LABORE A PAGAR 2.01.02.02.0003 - IRRF A RECOLHER 131 - Retenção de IRRF s/ pro-labore ref. mês	43,23
31/12	538.0000	4.01.01.03.0012 - SIMPLES 2.01.03.01.0006 - SIMPLES A RECOLHER 140 - Provisão do Simples ref. mês: DEZEMBRO	11.327,56
31/12	607.0000	3.01.01.02.0001 - SERVIÇOS PRESTADOS 2.03.04.01.0001 - LUCRO NO PERIODO 020 - Saldos de Encerramento do Balanço	2.319.471,12
31/12	608.0000	2.03.04.01.0001 - LUCRO NO PERIODO 4.01.01.02.0001 - ALUGUEIS 020 - Saldos de Encerramento do Balanço	3.600,00
31/12	609.0000	2.03.04.01.0001 - LUCRO NO PERIODO 4.01.01.02.0003 - ENERGIA ELETRICA 020 - Saldos de Encerramento do Balanço	573,98
		A Transportar =====> Débitos :	7.738.194,40
		Créditos :	7.738.194,40

LIVRO DIÁRIO**F COUTO EMPREENDIMENTOS IMOBILIARIOS EIRELI**

RUA DO SOL, 61 - SALA A - CENTRO CEP : 65300-061

SANTA INES / MA

CNPJ / CEI : 28.208.373/0001-71

Local de Registro : JUCEMA

Período Movimento: 01/01/2020 a 31/12/2020

Inscrição Estadual: 125341741

Data do Registro : 18/07/2017 Nº do Registro : 21600055547

LIVRO : 0003

FOLHA: 52

Data	Lançamento	Conta Débito Conta Crédito Histórico / Complemento	Valor
		De Transporte =====> Débitos : 7.738.194,40	Créditos : 7.738.194,40
31/12	610.0000	2.03.04.01.0001 - LUCRO NO PERIODO 4.01.01.02.0005 - IMPOSTOS E TAXAS 020 - Saldos de Encerramento do Balanço	31,99
31/12	611.0000	2.03.04.01.0001 - LUCRO NO PERIODO 4.01.01.02.0006 - HONORARIOS CONTABEIS 020 - Saldos de Encerramento do Balanço	11.500,00
31/12	612.0000	2.03.04.01.0001 - LUCRO NO PERIODO 4.01.01.02.0007 - SERVIÇOS PRESTADO PESSOA FISICA 020 - Saldos de Encerramento do Balanço	81.000,27
31/12	613.0000	2.03.04.01.0001 - LUCRO NO PERIODO 4.01.01.02.0011 - CONTRIB. ENTIDADE DA CLASSE 020 - Saldos de Encerramento do Balanço	2.311,13
31/12	614.0000	2.03.04.01.0001 - LUCRO NO PERIODO 4.01.01.02.0012 - PRO-LABORE 020 - Saldos de Encerramento do Balanço	36.000,00
31/12	615.0000	2.03.04.01.0001 - LUCRO NO PERIODO 4.01.01.03.0010 - TAXAS ESTADUAIS 020 - Saldos de Encerramento do Balanço	701,82
31/12	616.0000	2.03.04.01.0001 - LUCRO NO PERIODO 4.01.01.03.0011 - TAXAS MUNICIPAIS 020 - Saldos de Encerramento do Balanço	351,57
31/12	617.0000	2.03.04.01.0001 - LUCRO NO PERIODO 4.01.01.03.0012 - SIMPLES 020 - Saldos de Encerramento do Balanço	132.382,10
31/12	618.0000	2.03.04.01.0001 - LUCRO NO PERIODO 4.01.01.04.0003 - MENSALIDADE DE INTERNET 020 - Saldos de Encerramento do Balanço	1.001,02
31/12	619.0000	2.03.04.01.0001 - LUCRO NO PERIODO 4.01.01.04.0004 - FRETES E CARRETOS 020 - Saldos de Encerramento do Balanço	9.854,00
31/12	620.0000	2.03.04.01.0001 - LUCRO NO PERIODO 4.01.01.04.0006 - SEGUROS 020 - Saldos de Encerramento do Balanço	1.096,55
31/12	621.0000	2.03.04.01.0001 - LUCRO NO PERIODO 4.01.01.04.0007 - MATERIAL DE ESCRITORIO 020 - Saldos de Encerramento do Balanço	818,72
31/12	622.0000	2.03.04.01.0001 - LUCRO NO PERIODO 4.01.01.04.0008 - DESPESAS COM ALIMENTAÇÃO 020 - Saldos de Encerramento do Balanço	1.452,12
31/12	623.0000	2.03.04.01.0001 - LUCRO NO PERIODO 4.01.01.04.0009 - DESPESAS COM COMBUSTIVEL 020 - Saldos de Encerramento do Balanço	39.572,85
31/12	624.0000	2.03.04.01.0001 - LUCRO NO PERIODO 4.01.01.04.0010 - MANUTENÇÃO DE VEICULOS 020 - Saldos de Encerramento do Balanço	975,00
		A Transportar =====> Débitos : 8.057.243,54	Créditos : 8.057.243,54

LIVRO DIÁRIO**F COUTO EMPREENDIMENTOS IMOBILIARIOS EIRELI**

RUA DO SOL, 61 - SALA A - CENTRO CEP : 65300-061

SANTA INES / MA

CNPJ / CEI : 28.208.373/0001-71

Inscrição Estadual: 125341741

Local de Registro : JUCEMA

Data do Registro : 18/07/2017 Nº do Registro : 21600055547

Período Movimento: 01/01/2020 a 31/12/2020

LIVRO : 0003

FOLHA: 53

Data	Lançamento	Conta Débito Conta Crédito Histórico / Complemento	Valor
		De Transporte =====> Débitos :	8.057.243,54
		Créditos :	8.057.243,54
31/12	625.0000	2.03.04.01.0001 - LUCRO NO PERIODO 4.01.01.04.0014 - DESPESAS DIVERSAS 020 - Saldos de Encerramento do Balanço	3.722,23
31/12	626.0000	2.03.04.01.0001 - LUCRO NO PERIODO 4.01.01.05.0001 - TARIFAS BANCARIAS 020 - Saldos de Encerramento do Balanço	2.397,47
31/12	627.0000	2.03.04.01.0001 - LUCRO NO PERIODO 4.01.01.05.0004 - JUROS S/ DESCONTO DE TITULOS 020 - Saldos de Encerramento do Balanço	4,02
31/12	628.0000	2.03.04.01.0001 - LUCRO NO PERIODO 4.02.01.01.0001 - MATERIAIS 020 - Saldos de Encerramento do Balanço	1.038.471,93
31/12	629.0000	2.03.04.01.0001 - LUCRO NO PERIODO 4.02.01.01.0002 - PRESTACAO DE SERVICOS PESSOA FÍSICA 020 - Saldos de Encerramento do Balanço	289.220,24
31/12	630.0000	2.03.04.01.0001 - LUCRO NO PERIODO 4.01.01.04.0025 - DESPESAS COM VIAGENS E HOSPEDAGENS 020 - Saldos de Encerramento do Balanço	360,00
31/12	631.0000	2.03.04.01.0001 - LUCRO NO PERIODO 4.02.01.01.0003 - SERVICOS PRESTADOS PESSOA JURIDICA 020 - Saldos de Encerramento do Balanço	623.436,55
Total Débitos			4.619.452,47
Total Créditos			4.619.452,47
Total do Mês =====> Débitos :			10.014.855,98
Créditos :			10.014.855,98

BALANÇO PATRIMONIAL**F COUTO EMPREENDIMENTOS IMOBILIARIOS EIRELI**

RUA DO SOL, 61 - SALA A - CENTRO - CEP : 65300-061

SANTA INES / MA

CNPJ : 28.208.373/0001-71

Inscrição Estadual : 125341741

Local de Registro : JUCEMA

Data de Registro : 18/07/2017

Número de Registro: 21600055547

Período de Movimento : JANEIRO/2020 a DEZEMBRO/2020

Folha: 54

ATIVO

CIRCULANTE	490.215,47 D
DISPONIVEL	86.851,79 D
CAIXA	22.974,19 D
CAIXA GERAL	22.974,19 D
BANCOS CONTA MOVIMENTO	63.877,60 D
BANCO DA AMAZONIA	59.877,60 D
BANCO SANTANDER	4.000,00 D
CREDITOS	403.363,68 D
CONTAS A RECEBER	200.363,68 D
DUPLICATAS A RECEBER	200.363,68 D
CONTAS CORRENTES - QUOTISTA	203.000,00 D
ADIANTAMENTO - QUOTISTA	203.000,00 D
TOTAL DO ATIVO =====>	490.215,47 D

PASSIVO

CIRCULANTE	211.961,04 C
FORNECEDORES GERAIS	10.133,70 C
FORNECEDORES	10.133,70 C
FORNECEDORES GERAIS	10.133,70 C
OBRIGAÇÕES TRABALHISTAS	16.989,53 C
OBRIGAÇÕES COM PESSOAL	7.115,00 C
PRO LABORE A PAGAR	3.000,00 C
HONORARIOS A PAGAR	4.115,00 C
ENCARGOS SOCIAS A RECOLHER	9.874,53 C
INSS A RECOLHER	9.616,29 C
IRRF A RECOLHER	258,24 C
OBRIGAÇÕES TRIBUTARIAS	184.837,81 C

BALANÇO PATRIMONIAL**F COUTO EMPREENDIMENTOS IMOBILIARIOS EIRELI**

RUA DO SOL, 61 - SALA A - CENTRO - CEP : 65300-061

SANTA INES / MA

CNPJ : 28.208.373/0001-71

Inscrição Estadual : 125341741

Local de Registro : JUCEMA

Data de Registro : 18/07/2017

Número de Registro: 21600055547

Período de Movimento : JANEIRO/2020 a DEZEMBRO/2020

Folha: 55

IMPOSTOS A RECOLHER	184.837,81 C
SIMPLES A RECOLHER	183.731,07 C
IRRF - IMP. RENDA NA FONTE A RECOLHER	1.106,74 C
PASSIVO NAO CIRCULANTE	47.586,79 C
EXIGIVEL A LONGO PRAZO	47.586,79 C
PARCELAMENTOS	47.586,79 C
PARCELAMENTOS TRIBUTARIOS	47.586,79 C
PATRIMONIO LIQUIDO	230.667,64 C
CAPITAL SOCIAL	142.039,24 C
CAPITAL SOCIAL SUBSCRITO	142.039,24 C
CAPITAL SOCIAL	142.039,24 C
LUCRO OU PREJUIZO NO EXERCICIO	88.628,40 C
LUCRO NO EXERCICIO	88.628,40 C
LUCRO NO PERIODO	88.628,40 C
TOTAL DO PASSIVO =====>	490.215,47 C

Reconhecemos a exatidão do presente BALANÇO PATRIMONIAL, totalizando tanto no Ativo como na soma do Passivo com o Patrimônio Líquido,

a importância de :

R\$ 490.215,47 (Quatrocentos e Noventa Mil e Duzentos e Quinze Reais e Quarenta e Sete Centavos)

SANTA INES/MA, 31 de DEZEMBRO de 2020

ÉSSONDRO JUNIEL VELOSO DO NASC
CONTADOR
C.P.F. :412.125.093-15 RG : 070028822019-3
C.R.C. :MA-9278

MARCOS FERNANDO SANTOS COUTO
C.P.F. :858.281.143-87
R.G. :05688445762

DEMONSTRAÇÃO DO RESULTADO DO EXERCÍCIO EM 31/12/2020**F COUTO EMPREENDIMENTOS IMOBILIARIOS EIRELI**

RUA DO SOL, 61 - SALA A - CENTRO CEP : 65300-061

SANTA INES / MA

CNPJ / CEI : 28.208.373/0001-71

Inscrição Estadual: 125341741

Local de Registro: JUCEMA

Data do Registro: 18/07/2017

Nº do Registro: 21600055547

Período Movimento: JANEIRO/2020 a DEZEMBRO/2020

FOLHA: 56

Receita Bruta de vendas e/ou serviços**RECEITAS DE PRESTAÇÃO DE SERVIÇOS****SERVIÇOS PRESTADOS**

2.319.471,12

2.319.471,12

(=) Receita Líquida de Vendas e/ou Serviços**2.319.471,12****(-) Custos de bens e/ou serviços vendido****CUSTOS DE OBRAS POR EMPREITADA****MATERIAIS**

1.038.471,93

PRESTACAO DE SERVICOS PESSOA FÍSICA

289.220,24

SERVICOS PRESTADOS PESSOA JURIDICA

623.436,55

1.951.128,72

(=) Lucro Bruto**368.342,40****(-) Despesas Operacionais****DESPESAS ADMINISTRATIVAS****ALUGUEIS**

3.600,00

ENERGIA ELETRICA

573,98

IMPOSTOS E TAXAS

31,99

HONORARIOS CONTABEIS

11.500,00

SERVIÇOS PRESTADO PESSOA FISICA

81.000,27

CONTRIB. ENTIDADE DA CLASSE

2.311,13

PRO-LABORE

36.000,00

135.017,37

DESPESAS TRIBUTARIAS**TAXAS ESTADUAIS**

701,82

TAXAS MUNICIPAIS

351,57

SIMPLES

132.382,10

133.435,49

DESPESAS GERAIS**MENSALIDADE DE INTERNET**

1.001,02

FRETES E CARRETOS

9.854,00

SEGUROS

1.096,55

MATERIAL DE ESCRITORIO

818,72

DESPESAS COM ALIMENTAÇÃO

1.452,12

DESPESAS COM COMBUSTIVEL

39.572,85

MANUTENÇÃO DE VEICULOS

975,00

DESPESAS DIVERSAS

3.722,23

DESPESAS COM VIAGENS E HOSPEDAGENS

360,00

58.852,49

DESPESAS FINANCEIRAS**TARIFAS BANCARIAS**

2.397,47

JUROS S/ DESCONTO DE TITULOS

4,02

2.401,49

(=) Lucro Operacional antes do Resultado Financeiro**38.635,56**

DEMONSTRAÇÃO DO RESULTADO DO EXERCÍCIO EM 31/12/2020**F COUTO EMPREENDIMENTOS IMOBILIARIOS EIRELI**

RUA DO SOL, 61 - SALA A - CENTRO CEP : 65300-061

SANTA INES / MA

CNPJ / CEI : 28.208.373/0001-71

Inscrição Estadual: 125341741

Local de Registro: JUCEMA

Data do Registro: 18/07/2017

Nº do Registro: 21600055547

Período Movimento: JANEIRO/2020 a DEZEMBRO/2020

FOLHA: 57

(=) LUCRO LÍQUIDO DO EXERCÍCIO**38.635,56**

SANTA INES / MA, 31 de Dezembro de 2020

ESSONDRO JUNIEL VELOSO DO NASC

CONTADOR

C.P.F. :412.125.093-15 RG : 070028822019-3

C.R.C. :MA-9278

MARCOS FERNANDO SANTOS COUTO

C.P.F. :858.281.143-87

R.G. :05688445762

F COUTO EMPREENDIMENTOS IMOBILIARIOS EIRELI

RUA DO SOL, 61 - SALA A - CENTRO - CEP : 65300-061

SANTA INES / MA

CNPJ: 28.208.373/0001-71

I.E.: 125341741

Local de Registro: JUCEMA

Data do Registro: 18/07/2017

Nº do Registro: 21600055547

Período Movimento: JANEIRO/2020 a DEZEMBRO/2020

FOLHA : 0058

ÍNDICE DE LÍQUIDEZ**ÍNDICE DE LÍQUIDEZ GERAL**

$$\text{ILG} = \frac{\text{Ativo Circulante} + \text{Realizável a Longo Prazo}}{\text{Passivo Circulante} + \text{Passivo não Circulante}} \quad \text{ILG} = \frac{490.215,47}{259.547,83} \quad \text{ILG : } 1,88873$$

ÍNDICE DE LÍQUIDEZ CORRENTE

$$\text{ILC} = \frac{\text{Ativo Circulante}}{\text{Passivo Circulante}} \quad \text{ILC} = \frac{490.215,47}{211.961,04} \quad \text{ILC : } 2,31276$$

ÍNDICE DE LÍQUIDEZ SECA

$$\text{ILS} = \frac{\text{Ativo Circulante} - \text{Estoque}}{\text{Passivo Circulante}} \quad \text{ILS} = \frac{490.215,47}{211.961,04} \quad \text{ILS : } 2,31276$$

ÍNDICE DE LÍQUIDEZ IMEDIATA

$$\text{ILI} = \frac{\text{Disponível}}{\text{Passivo Circulante}} \quad \text{ILI} = \frac{86.851,79}{211.961,04} \quad \text{ILI : } 0,40975$$

ÍNDICE DE ESTRUTURA DO ATIVO**ÍNDICE DE PARTICIPAÇÃO DO DISPONÍVEL**

$$\text{IPD} = \frac{\text{Disponível}}{\text{Ativo Circulante}} \quad \text{IPD} = \frac{86.851,79}{490.215,47} \quad \text{IPD : } 0,17717$$

ÍNDICE DE PARTICIPAÇÃO DOS ESTOQUES

$$\text{IPE} = \frac{\text{Estoque}}{\text{Ativo Circulante}} \quad \text{IPE} = \frac{0,00}{490.215,47} \quad \text{IPE : } 0,00000$$

ÍNDICE DE PARTICIPAÇÃO DO ATIVO CIRCULANTE

$$\text{IPAC} = \frac{\text{Ativo Circulante}}{\text{Ativo}} \quad \text{IPAC} = \frac{490.215,47}{490.215,47} \quad \text{IPAC : } 1$$

ÍNDICE DE PARTICIPAÇÃO DE CREDORES

$$\text{IPC} = \frac{\text{Fornecedores}}{\text{Ativo Circulante}} \quad \text{IPC} = \frac{10.133,70}{490.215,47} \quad \text{IPC : } 0,02067$$

F COUTO EMPREENDIMENTOS IMOBILIARIOS EIRELI

RUA DO SOL, 61 - SALA A - CENTRO - CEP : 65300-061

SANTA INES / MA

CNPJ: 28.208.373/0001-71

I.E.: 125341741

Local de Registro: JUCEMA

Data do Registro: 18/07/2017

Nº do Registro: 21600055547

Período Movimento: JANEIRO/2020 a DEZEMBRO/2020

FOLHA : 0059

ÍNDICE DE ESTRUTURA DO PASSIVO**ÍNDICE DE VARIAÇÃO DOS RECURSOS PRÓPRIOS**

$$\text{IVRP} = \frac{\text{Patrimônio Líquido}}{\text{Patrimônio Líquido Anterior}} \quad \text{IVRP} = \frac{230.667,64}{192.032,08} \quad \text{IVRP : } 1,20119$$

ÍNDICE DE PARTICIPAÇÃO DO E.L.P.

$$\text{IPELP} = \frac{\text{Patrimônio Líquido}}{\text{Passivo não Circulante}} \quad \text{IPELP} = \frac{230.667,64}{47.586,79} \quad \text{IPELP : } 4,8473$$

ÍNDICE DE PARTICIPAÇÃO DO EXIGÍVEL TOTAL

$$\text{IPET} = \frac{\text{Patrimônio Líquido}}{\text{Passivo Circulante}} \quad \text{IPET} = \frac{230.667,64}{211.961,04} \quad \text{IPET : } 1,08825$$

ÍNDICE DE PARTICIPAÇÃO DO PASSIVO

$$\text{IPP} = \frac{\text{Patrimônio Líquido}}{\text{Passivo}} \quad \text{IPP} = \frac{230.667,64}{490.215,47} \quad \text{IPP : } 0,47054$$

ÍNDICE DE CAPITAL DE GIRO**CAPITALIZAÇÃO**

$$\text{C} = \frac{\text{Patrimônio Líquido} * 100}{\text{Ativo}} \quad \text{C} = \frac{23.066.764,00}{490.215,47} \quad \text{C : } 47,05434$$

IMOBILIZAÇÃO DO CAPITAL PRÓPRIO

$$\text{IC} = \frac{\text{Ativo Imobilizado} * 100}{\text{Patrimônio Líquido}} \quad \text{IC} = \frac{0,00}{230.667,64} \quad \text{IC : } 0,00000$$

LÍQUIDEZ DOS RECURSOS PRÓPRIOS

$$\text{LRP} = \frac{\text{Capital de Giro}}{\text{Patrimônio Líquido}} \quad \text{LRP} = \frac{490.215,47}{230.667,64} \quad \text{LRP : } 2,1252$$

F COUTO EMPREENDIMENTOS IMOBILIARIOS EIRELI

RUA DO SOL, 61 - SALA A - CENTRO - CEP : 65300-061

SANTA INES / MA

CNPJ: 28.208.373/0001-71

I.E.: 125341741

Local de Registro: JUCEMA

Data do Registro: 18/07/2017

Nº do Registro: 21600055547

Período Movimento: JANEIRO/2020 a DEZEMBRO/2020

FOLHA : 0060

ÍNDICE DE ENDIVIDAMENTO**ÍNDICE DE ENDIVIDAMENTO GERAL**

$$\text{IEG} = \frac{\text{Passivo Circulante} + \text{Passivo não Circulante}}{\text{Ativo}} \quad \text{IEG} = \frac{259.547,83}{490.215,47} \quad \text{IEG : } 0,52946$$

ÍNDICE DE ENDIVIDAMENTO CORRENTE

$$\text{IEC} = \frac{\text{Passivo Circulante}}{\text{Ativo}} \quad \text{IEC} = \frac{211.961,04}{490.215,47} \quad \text{IEC : } 0,43238$$

ÍNDICE DE CAPITAL DE TERCEIROS

$$\text{ICT} = \frac{\text{Passivo Circulante} + \text{Passivo não Circulante}}{\text{Patrimônio Líquido}} \quad \text{ICT} = \frac{259.547,83}{230.667,64} \quad \text{ICT : } 1,1252$$

ÍNDICE DE RENTABILIDADE**ÍNDICE DE GIRO DO ATIVO**

$$\text{IGA} = \frac{\text{Receitas}}{\text{Ativo}} \quad \text{IGA} = \frac{2.319.471,12}{490.215,47} \quad \text{IGA : } 4,73153$$

MARGEM OPERACIONAL

$$\text{MO} = \frac{\text{Lucro/Prejuízo Operacional}}{\text{Receitas}} \quad \text{MO} = \frac{0,00}{2.319.471,12} \quad \text{MO : } 0,00000$$

RENTABILIDADE DO ATIVO

$$\text{RA} = \frac{\text{Lucro/Prejuízo do Exercício}}{\text{Ativo}} \quad \text{RA} = \frac{88.628,40}{490.215,47} \quad \text{RA : } 0,18079$$

RENTABILIDADE DO PATRIMÔNIO LÍQUIDO

$$\text{RPL} = \frac{\text{Lucro/Prejuízo do Exercício} \times 100}{\text{Patrimônio Líquido}} \quad \text{RPL} = \frac{8.862.840,00}{230.667,64} \quad \text{RPL : } 38,42255$$

ÍNDICE RECEITAS SOBRE DESPESAS

$$\text{IRD} = \frac{\text{Receitas}}{\text{Despesas}} \quad \text{IRD} = \frac{2.319.471,12}{2.280.835,56} \quad \text{IRD : } 1,01694$$

F COUTO EMPREENDIMENTOS IMOBILIARIOS EIRELI

RUA DO SOL, 61 - SALA A - CENTRO - CEP : 65300-061

SANTA INES / MA

CNPJ: 28.208.373/0001-71

I.E.: 125341741

Local de Registro: JUCEMA

Data do Registro: 18/07/2017

Nº do Registro: 21600055547

Período Movimento: JANEIRO/2020 a DEZEMBRO/2020

FOLHA : 0061

ÍNDICE DE INDEPENDÊNCIA FINANCEIRA**ÍNDICE DE INDEPENDÊNCIA FINANCEIRA**

$$\text{IIF} = \frac{\text{Patrimônio Líquido}}{\text{Ativo}} \quad \text{IIF} = \frac{230.667,64}{490.215,47} \quad \text{IIF : } 0,47054$$

ÍNDICE DE SOLVÊNCIA GERAL**ÍNDICE DE SOLVÊNCIA GERAL**

$$\text{ISG} = \frac{\text{Ativo}}{\text{Passivo Circulante} + \text{Passivo não Circulante}} \quad \text{ISG} = \frac{490.215,47}{259.547,83} \quad \text{ISG : } 1,88873$$

ÍNDICE DE GRAU DE IMOBILIZAÇÃO**ÍNDICE DE GRAU DE IMOBILIZAÇÃO**

$$\text{IGI} = \frac{\text{Ativo Imobilizado}}{\text{Patrimônio Líquido}} \quad \text{IGI} = \frac{0,00}{230.667,64} \quad \text{IGI : } 0,00000$$

TERMO DE ENCERRAMENTO

LIVRO DIÁRIO

Nº de Ordem 3

Contém este livro 62 FOLHA(s) numeradas eletronicamente do número 1 a 62 e serviu de Livro Diário nº 3, referente à movimentação contábil do período compreendido entre 01/01/2020 a 31/12/2020 sendo a data de Encerramento do Exercício Social dia 31/12/2020 e obtidas através de processamento eletrônico com os lançamentos das operações próprias do estabelecimento abaixo identificado:

Nome : F COUTO EMPREENDIMENTOS IMOBILIARIOS EIRELI
Endereço : RUA DO SOL, 61 - SALA A
Bairro : CENTRO
C.E.P. : 65300-061
Cidade : SANTA INES / MA

Registrado em JUCEMA
sob nº 21600055547

Arquivado em 18/07/2017

Inscrição Estadual nº 125341741
C.N.P.J. nº 28.208.373/0001-71

Santa Ines/MA, 31 de Dezembro de 2020

ESSONDRO JUNIEL VELOSO DO NASC
Contador
C.P.F.: 412.125.093-15
R.G. : 070028822019-3
C.R.C.: MA-9278

MARCOS FERNANDO SANTOS COUTO
C.P.F.: 858.281.143-87
R.G.: 05688445762



ASSINATURA ELETRÔNICA

Certificamos que o ato da empresa F COUTO EMPREENDIMENTOS IMOBILIÁRIOS EIRELI consta assinado digitalmente por:

IDENTIFICAÇÃO DO(S) ASSINANTE(S)	
CPF	Nome
41212509315	ESSONDRO JUNIEL VELOSO DO NASCIMENTO
85828114387	MARCOS FERNANDO SANTOS COUTO

CERTIFICO A AUTENTICAÇÃO EM 10/05/2021 08:30:59 SOB N°
20210634421.
PROTOCOLO: 210634421 DE 06/05/2021. NIRE: 21600055547.
F COUTO EMPREENDIMENTOS IMOBILIÁRIOS EIRELI

JUCEMA

Florencio Brandes Neto
RESPONSÁVEL PELA AUTENTICAÇÃO
SÃO LUÍS, 10/05/2021



CERTIDÃO DE REGISTRO E QUITAÇÃO
PESSOA JURIDICA
 Lei Federal Nº 5194 de 24 de Dezembro de 1966

CREA-MA

Nº 847065/2021
Emissão: 18/05/2021
Validade: 14/11/2021
Chave: 6d7d8

Conselho Regional de Engenharia e Agronomia do Estado do Maranhão

CERTIFICAMOS que a Empresa mencionada encontra-se registrada neste Conselho, nos Termos da Lei 5.194/66, conforme os dados impressos nesta certidão. CERTIFICAMOS, ainda, que até a presente data, a referida pessoa jurídica e seu(s) responsável(is) técnico(s) estão quites com suas anuidades e demais obrigações junto ao Conselho Regional de Engenharia e Agronomia do Maranhão - CREA-MA, estando habilitada a exercer suas atividades, circunscrita à(s) atribuição(ões) de seu(s) responsável(veis) técnico(s).

Interessado(a)

Empresa: F COUTO EMPREENDIMENTOS IMOBILIARIOS EIRELI

CNPJ: 28.208.373/0001-71

Registro: 0005411009

Categoria: Matriz

Capital Social: R\$ 142.039,24

Data do Capital: 04/12/2019

Faixa: 2

Atividades CNAE:

Objetivo Social: CONSTRUÇÃO DE EDIFICIO;OBRAS DE URBANIZACAO-RUAS E,PRACAS E CALÇADAS;OBRAS DE ALVENARIA;OBRAS DE TERRAPLENAGEM;

CONSTRUÇÃO DE RODOVIAS E FERROVIAS;PINTURA PARA SINALIZAÇÃO EM PISTAS RODOVIARIAS E AEROPORTOS CONSTRUÇÃO DE OBRAS-DE-ARTE ESPECIAIS OBRAS DE URBANIZAÇÃO - RUAS, PRAÇAS E CALÇADAS OUTRAS OBRAS DE ENGENHARIA CIVIL NÃO ESPECIFICADAS ANTERIORMENTE DEMOLIÇÃO DE EDIFICIOS E OUTRAS ESTRUTURAS

OBRAS DE TERRAPLANAGEM;INSTALACAO E MANUTENCAO ELETRICA;CONSTRUCAO DE RODOVIAS E FERROVIAS;CONSTRUCAO DE OBRAS DE ARTE ESPECIAIS;CONSTRUCAO DE ABASTECIMENTO DE AGUA COLETA DE ESGOTO E CONSTRUCAO CORRELATAS,EXCETO OBRAS DE IRRIGACAO;PERFURACAO E CONSTRUCAO DE POCOS DE AGUA;MONTAGEM E DESMONTAGEM DE ANDAIMES E OUTRAS ESTRUTURAS TEMPORARIAS;OBRAS DE FUNDACOES;DEMOLICAO DE EDIFICIOS E OUTRAS ESTRUTURAS;INSTALACOES HIDRAULICAS,SANITARIAS E DE GAS;OUTRAS OBRAS DE ENGENHARIA CIVIL NAO ESPECIFICADAS ANTERIORMENTE (PREPARACAO E PAVIMENTACAO DE AREAS PAARA RESIDENCIAL,INCLUSIVE ATERRO)SERVICO DE PREPARACAO DO TERRENO NAO ESPECIFICADOS ANTERIORMENTE(PREPARACAO DE AREAS COM ATERRO,PARA CONSTRUCAO DE IMOVEIS;COMERCIO VAREJISTA DE MATERIAIS DE CONSTRUCAO EM GERAL;CMERCIO A VAREJO DE PECAS E ACESSORIOS.

Restrições Relativas ao Objetivo Social: EMPRESA HABILITADA PARA ATUAR SOMENTE NA ÁREA DA ENGENHARIA CIVIL, NO ÂMBITO DAS ATRIBUIÇÕES DE SEU RESPONSÁVEL TÉCNICO.

Endereço Matriz: RUA DO SOL SALA A, 61, CENTRO, SANTA INÊS, MA, 65300061

Tipo de Registro: Registro Definitivo de Empresa

Data Inicial: 12/07/2019

Data Final: Indefinido

Registro Regional: 0000541109DDMA

Descrição

CERTIDÃO DE REGISTRO E QUITAÇÃO PESSOA JURIDICA

Informações / Notas

- A capacidade técnico-profissional da empresa é comprovada pelo conjunto dos acervos técnicos dos profissionais constantes de seu quadro técnico.

- Esta certidão perderá a validade, caso ocorra qualquer alteração posterior dos elementos cadastrais nela contidos

Última Anuidade Paga

Ano: 2021 (1/1)

Autos de Infração

Nada consta

Responsáveis Técnicos

Profissional: HEITOR FELIX GARCIA DE ALBUQUERQUE

Registro: 1118898532

CPF: 052.772.153-01

Data Início: 20/10/2020

Data Fim: Indefinido

Data Fim de Contrato: Indefinido

Títulos do Profissional:

ENGENHEIRO CIVIL

Atribuição: ART. 7 DA RESOLUCAO 218 1973 DO CONFEA.

Tipo de Responsabilidade: RESPONSÁVEL TÉCNICO

Sócios

Sócio: MARCOS FERNANDO SANTOS COUTO





CERTIDÃO DE REGISTRO E QUITAÇÃO
PESSOA JURIDICA
Lei Federal Nº 5194 de 24 de Dezembro de 1966

CREA-MA

Nº 847065/2021

Emissão: 18/05/2021

Validade: 14/11/2021

Chave: 6d7d8

Conselho Regional de Engenharia e Agronomia do Estado do Maranhão

CPF: 858.281.143-87

Função: TEC. EM SEG. DO TRAB





CERTIDÃO DE REGISTRO E QUITAÇÃO
PESSOA FÍSICA
Lei Federal Nº 5194 de 24 de Dezembro de 1966

CREA-MA

Nº 844707/2021

Emissão: 10/04/2021

Validade: 30/07/2021

Chave: 04awB

Conselho Regional de Engenharia e Agronomia do Estado do Maranhão

CERTIFICAMOS que o profissional mencionado encontra-se registrado neste Conselho, nos termos da Lei 5.194/66, de 24/12/1966, conforme os dados acima. CERTIFICAMOS, ainda, face o estabelecimento nos artigos 68 e 69 da referida Lei, que o interessado não se encontra em débito com o CREA-MA.

Interessado(a)

Profissional: HEITOR FELIX GARCIA DE ALBUQUERQUE

Registro: 1118898532

CPF: 052.772.153-01

Tipo de Registro: Registro Definitivo de Profissional (DIPLOMADO NO PAÍS)

Data de registro: 25/09/2019

Título(s)

GRADUAÇÃO

ENGENHEIRO CIVIL

Atribuição: ART. 7 DA RESOLUCAO 218 1973 DO CONFEA.

Restrições: Sem Identificação

Instituição de Ensino: PITAGORAS - SISTEMA DE EDUCACAO SUPERIOR SOCIEDADE LTDA

Data de Formação: 22/08/2019

Descrição

CERTIDÃO DE REGISTRO E QUITAÇÃO PESSOA FÍSICA

Informações / Notas

- A falsificação deste documento constitui-se em crime previsto no Código Penal Brasileiro, sujeitando o(a) autor(a) à respectiva ação penal.
- CERTIFICAMOS que caso ocorra(m) alteração(ões) no(s) elemento(s) contido(s) neste documento, esta Certidão perderá a sua validade para todos os efeitos.
- Esta certidão perderá a validade, caso ocorra qualquer alteração posterior dos elementos cadastrais nela contidos.
- Válido em todo território nacional.

Última Anuidade Paga

Ano: 2020 (2/2)

Autos de Infração

Nada consta

Responsabilidades Técnicas

Empresa: F COUTO EMPREENDIMENTOS IMOBILIARIOS EIRELI

Registro: 0005411009

CNPJ: 28.208.373/0001-71

Data Início: 20/10/2020

Data Fim: Indefinido

Data Fim de Contrato: Indefinido

Tipo de Responsabilidade: RESPONSABILIDADE TÉCNICA





Certidão de Acervo Técnico - CAT
Resolução Nº 1025 de 30 de Outubro de 2009
Resolução Nº 218 de 29 de Junho de 1973

CREA-MA

CAT COM REGISTRO DE ATESTADO

822962/2019

Atividade concluída

Conselho Regional de Engenharia e Agronomia do Estado do Maranhão

CERTIFICAMOS, em cumprimento ao disposto na Resolução nº 1.025, de 30 de outubro de 2009, do Confea, que consta dos assentamentos deste Conselho Regional de Engenharia e Agronomia do Estado do Maranhão - Crea-MA, o Acervo Técnico do profissional **LUCAS COUTINHO DE MACEDO** referente à(s) Anotação(ões) de Responsabilidade Técnica - ART abaixo discriminada(s):

Profissional: **LUCAS COUTINHO DE MACEDO**
Registro: **1116833166MA** RNP: **1116833166**
Título profissional: **ENGENHEIRO CIVIL**

Número da ART: **MA20190299180** Tipo de ART: **OBRA / SERVIÇO** Registrada em: **11/11/2019** Baixada em: **11/11/2019**
Forma de registro: **SUBSTITUIÇÃO** Participação técnica: **INDIVIDUAL**
Empresa contratada: **F COUTO EMPREENDIMENTOS IMOBILIARIOS EIRELI**

Contratante: **E V LIMA - COMERCIO VAREJISTA** CPF/CNPJ: **27.054.463/0001-92**
Endereço do contratante: **RUA GETÚLIO VARGAS** Nº: **259**
Complemento: Bairro: **SANTO ANTÔNIO**
Cidade: **SANTA INÊS** UF: **MA** CEP: **65300562**
Contrato: Celebrado em: **09/09/2019**
Valor do contrato: **R\$ 150.000,00** Tipo de contratante: **PESSOA JURÍDICA**
Ação institucional: **Outros**
Endereço da obra/serviço: **POVOADO SÃO MIGUEL** Nº: **S/N**
Complemento: Bairro: **POVOADO SÃO MIGUEL**
Cidade: **ALTO ALEGRE DO PINDARÉ** UF: **MA** CEP: **65398000**
Coordenadas Geográficas: **-3.665972, -45.844749**
Data de início: **09/09/2019** Conclusão efetiva: **13/09/2019**
Finalidade: **SEM DEFINIÇÃO**
Proprietário: **E V LIMA - COMERCIO VAREJISTA** CPF/CNPJ: **27.054.463/0001-92**

Atividade Técnica: **7 - EXECUÇÃO** ATIVIDADES DE A.R.T. -> #A0699 - SERVICOS AFINS E CORRELATOS EM OBRAS EM TERRAPLENAGEM
53 - EXECUCAO 5.00 quilômetro;

Observações

RECUPERAÇÃO ESTRUTURAL DE ESTRADA VICINAL COM 05 (CINCO) QUILOMETROS (KM) DE EXTENSÃO, DENTRO DA ÁREA DE PROPRIEDADE PRIVADA.

Informações Complementares

CERTIFICAMOS, finalmente, que se encontra vinculado à presente Certidão de Acervo Técnico – CAT, o atestado contendo 2 folha(s), expedido pelo contratante da obra/serviço, a quem cabe a responsabilidade pela veracidade e exatidão das informações nele constantes.

Certidão de Acervo Técnico nº 822962/2019
29/11/2019, 14:11
2763a

A Certidão de Acervo Técnico (CAT) à qual o atestado está vinculado constituirá prova da capacidade técnico-profissional da pessoa jurídica somente se o responsável técnico indicado estiver ou venha a ser integrado ao seu quadro técnico por meio de declaração entregue no momento da habilitação ou da entrega das propostas.

Certificamos que se encontra vinculado à presente CAT o atestado apresentado em cumprimento à Lei nº 8.666/93, expedido pela pessoa jurídica contratante, a quem cabe a responsabilidade pela veracidade e exatidão das informações nele constantes. É de responsabilidade deste Conselho a verificação da atividade profissional em conformidade com a Lei nº 5.194/66 e Resoluções do Conselho Federal de Engenharia e Agronomia - CONFEA.

Esta certidão perderá a validade, caso ocorra qualquer alteração posterior dos elementos cadastrais nela contidos.

Fica(m) Excluído(s), no entanto, o(s) serviço(s) cujas atribuições não competem ao(s) profissional(is) em questão.

A autenticidade desta Certidão pode ser verificada em: <https://crea-ma.sitac.com.br/publico/>, com a chave: 2763a



E V LIMA - COMERCIO VAREJISTA
CNPJ: 27. 054.463/0001-92
RUA GETÚLIO VARGAS, Nº 259, BAIRRO SANTO ANTÔNIO
SANTA INÊS - MA
ATESTADO DE CAPACIDADE TÉCNICA

CONTRATANTE: E V LIMA - COMERCIO VAREJISTA
CNPJ: 27. 054.463/0001-92
CONTRATADA: F COUTO EMPREENDIMENTOS IMOBILIARIOS EIRELI
CNPJ: 28.208.373/0001-71
RESPONSÁVEL TÉCNICO PELA PESSOA JURÍDICA: LUCAS COUTINHO DE MACEDO –
ENGENHEIRO CIVIL, CREA/CONFEA Nº 111683316-6.
OBRA: RECUPERAÇÃO DE ESTRADA VICINAL COM 05 (CINCO) QUILOMETROS (KM) DE
EXTENSÃO DENTRO DE PROPRIEDADE PRIVADA.

LOCAL: POVOADO SÃO MIGUEL, BAIRRO POVOADO SÃO MIGUEL S/N, NA CIDADE DE
ALTO ALEGRE DO PINDARÉ.

ANOTAÇÃO DE RESPONSABILIDADE TÉCNICA: ART Nº MA20190299180
PERÍODO DA OBRA: 09/09/2019 A 13/09/2019

ATESTAMOS PARA DEVIDOS FINS DE DIREITO QUE O PROFISSIONAL ACIMA CITADO,
 EXECUTOU RECUPEÇÃO DE UMA ESTRADA VICINAL, **POVOADO SÃO MIGUEL, BAIRRO**
POVOADO SÃO MIGUEL S/N, NA CIDADE DE ALTO ALEGRE DO PINDARÉ - MA.
 ATESTAMOS AINDA QUE, O PROFISSIONAL DESEMPENHOU PLENAMENTE OS
 SERVIÇOS CONTRATADOS, CUMPRINDO TECNICAMENTE A TODAS AS NORMAS E
 DEMAIS EXIGÊNCIAS LEGAIS, INEXISTINDO, PORTANTO, FATO QUE DESABANDONE
 SUA INOIDADE.

ALTO ALEGRE DO PINDARÉ, 29 DE NOVEMBRO DE 2019

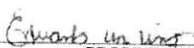
 PROPRIETÁRIO
 E V LIMA - COMERCIO VAREJISTA
 EDUARDO VIEIRA LIMA
 RESPONSÁVEL LEGAL
 CNPJ Nº 27.054.463/0001-92

 HEITOR FÉLIX GARCIA DE
 ALBUQUERQUE
 ENGENHEIRO CIVIL
 CPF: 052.772.153-01
 CREA: 111889853-2

Heitor Félix Garcia de Albuquerque
 Engenheiro Civil
 CPF: 052.772.153 - 01
 CREA: 111889853 - 2

Este documento encontra-se registrado no Conselho
 Regional de Engenharia e Agronomia do Estado do
 Maranhão, vinculado à Certidão nº 822962/2019,
 em 29/11/2019



Certidão nº 822962/2019
 29/11/2019, às 19:50
 Chave de Impressão: 2763a
 O documento neste ato registrado foi emitido em 29/11/2019 e contém 1 folhas



LAUDO TÉCNICO

EM VISTORIA TÉCNICA REALIZADA, CONSTATOU-SE QUE O PROFISSIONAL LUCAS COUTINHO DE MACEDO, CREA/COMFEA 111683316-6, ENDEREÇO RUA VP 13, QUADRA 41, Nº 19, BAIRRO COHAB II, NA CIDADE DE BACABAL – MA, RESPOSÁVEL LEGAL PELA EMPRESA CONTRATADA: **F COUTO EMPREENDIMENTOS IMOBILIARIOS EIRELI, DE CNPJ: 28.208.373/0001-71**, COM SEDE NA RUA GENERAL DUTRA, Nº 699, BAIRRO CANAÃ, NA CIDADE DE SANTA INÊS – MA, **EXECUTOU A RECUPERAÇÃO DE ESTRADA VICINAL COM 05 (CINCO) QUILOMETROS (KM) DE EXTENSÃO**, DE PROPRIEDADE DE **E V LIMA - COMERCIO VAREJISTA, INSCRITA CNPJ: 27.054.463/0001-92**, POVOADO SÃO MIGUEL, BAIRRO POVOADO SÃO MIGUEL S/N, NA CIDADE DE ALTO ALEGRE DO PINDARÉ, INICIADA EM 09/09/2019 A 13/09/2019, OBEDECENDO RIGOROSAMENTE AS NORMAS TÉCNICAS BRASILEIRAS DE CONSTRUÇÃO.

ALTO ALEGRE DO PINDARÉ, 29 DE NOVEMBRO DE 2019

Heitor Félix Garcia de Albuquerque

HEITOR FÉLIX GARCIA DE ALBUQUERQUE

ENGENHEIRO CIVIL

CPF: 052.772.153-01

CREA: 111889853-2

Heitor Félix Garcia de Albuquerque

Engenheiro Civil

CPF: 052.772.153 - 01

CREA: 111889853 - 2

Este documento encontra-se registrado no Conselho Regional de Engenharia e Agronomia do Estado do Maranhão, vinculado à Certidão nº 822962/2019, em 29/11/2019 emitida



Certidão nº 822962/2019

29/11/2019, 19:50
Chave de Impressão: 2763a

O documento neste ato registrado foi emitido em 29/11/2019 e contém 1 folhas





ATESTADO DE CAPACIDADE TÉCNICA

CONTRATANTE: PREFEITURA DE FORTALEZA DOS NOGUEIRAS - MA
CNPJ: 06.080.394/0001-11
EMPRESA CONTRATADA: F COUTO EMPREENDIMENTOS IMOBILIARIOS
EIRELI
CNPJ: 28.208.373/0001-71
REGISTRO NO CREA: 0005411009-MA

RESPONSÁVEL TÉCNICO: HEITOR FELIX GARCIA DE ALBUQUERQUE
REGISTRO NO CREA/CONFEA: 1118898532XXXX

OBRA: SERVIÇO DE RECAPEAMENTO (TAPA BURACO) EM CONCRETO
ASFALTICO EM DIVERSAS RUAS E AVENIDAS URBANAS NO MUNICIPIO DE
FORTALEZA DOS NOGUEIRAS - MA, CONFORME PROJETO BASICO.

ANOTAÇÃO DE RESPONSABILIDADE TÉCNICA: ART Nº MA20200370681

CONTRATO: 232/2020

PERÍODO DA OBRA: 21/10/2020 A 21/03/2021 PLANILHA EM ANEXO.

ATESTAMOS PARA DEVIDOS FINS DE DIREITO, QUE O PROFISSIONAL ACIMA
CITADO, EXECUTOU O SERVIÇO DE RECAPEAMENTO (TAPA BURACO) EM
CONCRETO ASFALTICO EM DIVERSAS RUAS E AVENIDAS URBANAS NO
MUNICIPIO DE FORTALEZA DOS NOGUEIRAS - MA, CONFORME PROJETO
BASICO.

ATESTAMOS AINDA, QUE O PROFISSIONAL DESEMPENHOU OS SERVIÇOS
CONTRATADOS, CUMPRINDO TECNICAMENTE A TODAS AS NORMAS E
DEMAIS EXIGÊNCIAS LEGAIS, INEXISTINDO, PORTANTO, FATO QUE
DESABONE SUA IDONEIDADE.

FORTALEZA DOS NOGUEIRAS – MA, 08 DE JUNHO DE 2021

Neirivan Pinheiro dos Santos
Sec. Mun. de Adm. Planej.
e Finanças
Decreto nº 001/2021

PREFEITURA DE FORTALEZA DOS NOGUEIRAS - MA
CNPJ: 06.080.394/0001-11



ESTADO DO MARANHÃO
PREFEITURA MUNICIPAL DE SANTA INÊS
DEPARTAMENTO DE RECEITA
CNPJ: 06198949000124

ALVARÁ DE LOCALIZAÇÃO E FUNCIONAMENTO

Nº do Alvará: **194/2021** Data de Abertura: **18/07/2017** Exercício **2021**
Inscrição Municipal: **234737** Validade: **31/12/2021**
Contribuinte: **F COUTO EMPREENDIMENTOS IMOBILIARIOS EIRELI**
Nome Fantasia: **F COUTO EMPREENDIMENTOS IMOBILIARIOS EIRELI**
CPF/CNPJ: **28208373000171** RG/Inscrição Estadual:
Endereço: **R do Sol, 61 - CENTRO**
CEP: **65300061** Complemento:

Atividades

Construção de edifícios
Construção de rodovias e ferrovias
Pintura para sinalização em pistas rodoviárias e aeroportos
Construção de obras-de-arte especiais
Obras de urbanização - ruas, praças e calçadas
Construção de redes de abastecimento de água, coleta de esgoto e construções correlatas, exceto obras de irrigação
Outras obras de engenharia civil não especificadas anteriormente
Demolição de edifícios e outras estruturas
Obras de terraplenagem
Serviços de preparação do terreno não especificados anteriormente
Instalação e manutenção elétrica
Instalações hidráulicas, sanitárias e de gás
Obras de fundações
Montagem e desmontagem de andaimes e outras estruturas temporárias

Obras de alvenaria
Perfuração e construção de poços de água
Comércio varejista de materiais de construção em geral
Horário de Funcionamento:
Das: 08:00:00 Até: 18:00:00
Das: 08:00:00 Até:
Das: 0 Até: 0
Das: 0 Até: 0
Feriado

Observações:

Insc. Imobiliário: **0002010052001** Area Utilizada: **102 m²**

Pelo documento de arrecadação datado de 03/02/2021 referente a Taxas de Licença e verificação Fiscal para Localização de seu estabelecimento durante o exercício acima referido, conforme o Código Tributário de SANTA INÊS, Lei nº 559/2017.

SANTA INÊS - MA, 03/02/2021

Divisão de Tributação

MA VALERIA SANTOS ARAUJO
Dir. do Dep. Tributação
Mat: 3325728

Valéria Valéria Santos Araújo
Diretora de Deptº. de Receita

Janaina Divina de Araújo
Sec. de Finanças
Mat: 3325704
Janaina Divina Santos de Araújo
Secretária Municipal de Finanças

ESTE ALVARÁ DEVERÁ SER AFIXADO EM LOCAL VISÍVEL À FISCALIZAÇÃO DA PREFEITURA MUNICIPAL E RENOVADO ANUALMENTE

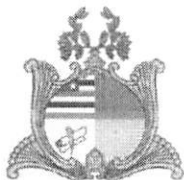

ESTADO DO MARANHÃO
SECRETARIA DE SEGURANÇA PÚBLICA
CORPO DE BOMBEIROS MILITAR DO MARANHÃO
9ª COMPANHIA INDEPENDENTE DE SANTA INÊS



CERTIFICADO DE APROVAÇÃO CA - Nº.: CA-2002221-9CIBM

1. IDENTIFICAÇÃO DA EDIFICAÇÃO E/OU ÁREA DE RISCO

Nome / Razão Social:
F COUTO EMPREENDIMENTOS IMOBILIÁRIOS EIRELI
Cpf / Cnpj:
28.208.373/0001-71

Nome fantasia / Ocupante:
F COUTO EMPREENDIMENTOS IMOBILIÁRIOS EIRELI

Ramo de Atividade:
CONSTRUÇÃO DE EDIFÍCIOS
ATC(m²): 18,01 N° Pav: 1

Endereço:
R DO SOL
Bairro:
CENTRO
Número:
61

Cidade:
SANTA INÊS
UF
MA

2. MEDIDAS DE SEGURANÇA CONTRA INCÊNDIO EXIGIDAS

() Saídas de emergência () Iluminação de emergência () Extintores () Gerenciamento de risco
() Controle de materiais de acabamento () Sinalização de emergência () Brigada

3. RISCOS ESPECIAIS

- Armazenamento ou manipulação de líquidos inflamáveis/combustíveis até 500 litros
- Uso de Gás Liquefeito de Petróleo (GLP) até 380 Kg

4. AVALIAÇÃO DA CLASSIFICAÇÃO DA EDIFICAÇÃO

Declaro que a presente edificação se classifica como sendo de médio risco à vida e ao patrimônio, nos termos do Item 2.2.2 da norma Técnica nº 42 - Processo Técnico Simplificado.

5. AVALIAÇÃO DAS SAÍDAS DE EMERGÊNCIA

Declaro que as saídas serão instaladas de acordo com a Norma Técnica específica deste sistema no âmbito do CBMMA.

6. AVALIAÇÃO DOS EXTINTORES DE INCÊNDIO

Declaro que a sinalização de emergência serão instaladas de acordo com a Norma Técnica específica deste sistema no âmbito do CBMMA.

8. AVALIAÇÃO DO CONTOLE DE MATERIAL DE ACABAMENTO (Se houver)

Declaro que os materiais de acabamento e revestimento utilizados atenderão a Norma Técnica específica deste sistema no âmbito do CBMMA.

9. AVALIAÇÃO DA ILUMINAÇÃO DE EMERGÊNCIA (Se houver)

Declaro que a iluminação de emergência será instalada de acordo com a Norma Técnica específica deste sistema no âmbito do CBMMA.

10. AVALIAÇÃO DO GLP (Se houver)

Declaro que a Central de GLP atenderá ao disposto em Norma Técnica específica deste sistema no âmbito do CBMMA.

11. AVALIAÇÃO DAS INSTALAÇÕES ELÉTRICAS

Declaro que as instalações elétricas estarão em conformidade com as exigências da Norma Técnica específica deste sistema no âmbito do CBMMA.

12. DECLARAÇÕES GENÉRICAS

Declaro estar ciente de que o Corpo de Bombeiros Militar pode, a qualquer tempo, verificar as informações e declarações prestadas, inclusive por meio de vistorias e de solicitação de documentos. Declaro estar ciente de que se forem alteradas as características da edificação e da sua ocupação, este documento perderá validade e deverá buscar realizar uma nova regularização da minha edificação.

Declaro estar ciente de que o Corpo de Bombeiros Militar pode iniciar o processo de cassação da Licença, sem prejuízo da comunicação ao Ministério Público Estadual e demais órgãos, sempre que:

- a. houver qualquer irregularidade, inconsistência ou falta de documentação obrigatória;
- b. houver algum embargo, resistência ou recusa de atendimento na edificação;
- c. for constatado o não enquadramento do estabelecimento comercial nas regras para concessão de licença prévia à vistoria, com Declaração do Proprietário ou Responsável pelo uso, de acordo com a Norma Técnica nº 42 - Processo Técnico Simplificado;
- d. for constatado, em vistoria, situação de risco iminente à vida, ao meio ambiente ou ao patrimônio;
- e. for constatado, em vistoria, o não atendimento das condições de Recolhimento da Segurança contra Incêndio do Estado do Maranhão.

13. AVISO

O registro de informação inverídica pode acarretar ao usuário o crime de falsidade ideológica, tipificado no artigo 299 do código penal, com previsão de pena de um a cinco anos de reclusão e multa, sem prejuízo das providências administrativas e cíveis cabíveis.

1. Este documento deverá permanecer na edificação em local visível.

2. Este certificado tem validade de 12 (doze) meses a partir de sua data base, estando sujeito a ser cassado, quando constatado alterações nos sistemas preventivos contra incêndio e pânico.

Data/Vistoria: 03/02/2021
Vistoriador: HALYM PHILIPPE MANDU MAIA

Código de validação:

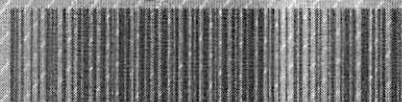

CA-2002221-9CIBM

A validade deste documento pode ser confirmada em
<https://cbm.ssp.ma.gov.br>

Marcio Costa Nascimento
MARCIO COSTA NASCIMENTO
COMANDANTE DE URM

EDIFICAÇÃO DE MÉDIO RISCO



Estado do Maranhão
Prefeitura Municipal de Santa Inês
Avenida Luis Muniz, 1005 - Centro
Santa Inês - MA

SECRETARIA MUNICIPAL DE MEIO AMBIENTE E SUSTENTABILIDADE

ALVARÁ AMBIENTAL Nº 0022//2021

VALIDADE

PROCESSO - SEMMAS Nº 0032/2021

2021

A SECRETARIA MUNICIPAL DE MEIO AMBIENTE E SUSTENTABILIDADE - SEMMAS, com base Le Municipal nº 050/2013, que regulamenta o Processo de Licenciamento Ambiental, autoriza a:

NOME OU RAZÃO SOCIAL:

F. COUTO EMPREENDIMENTOS IMOBILIÁRIO EIRELI

OBJETIVO SOCIAL:

Construção de edifícios

CPF OU CNPJ:

28.208.373/0001-71

ENDEREÇO:

RUA: DO SOL, 61 - SALA, A - CENTRO - SANTA INÊS

MUNICÍPIO:

SANTA INÊS/MA

CEP: 65.300-061

REALIZA ATIVIDADE DE:

Construção de edifícios

A localiza se em:

RUA: DO SOL, 61- SALA, A - CENTRO - SANTA INÊS

OBS: Vide Verso desta Licença as **EXIGÊNCIAS/ RECOMENDAÇÕES**

Santa Inês, 27/01/2021

Fabricao Melo Sousa
Sec. de Meio Ambiente
Mat.: 3325702

FABRÍCIO MELO DE SOUSA
Secretário de Meio Ambiente e Sustentabilidade
PORTARIA Nº005/20221

OBS - 1ª VIA EMPREENDIMENTO. 2ª VIA ARQUIVO DA SEMMAS

- AS CONDIÇÕES SERÃO ESTABELECIDAS NOS ANEXOS (SE NECESSÁRIO);
- ESTE ALVARÁ RESTRINGE-SE SOMENTE A OPERAÇÃO DA ATIVIDADE;
- O PRESENTE DOCUMENTO NÃO DESOBRIGA O ALVARÁ DE OUTRAS PROVIDÊNCIAS JUNTO A ÓRGÃOS: MUNICIPAIS, ESTADUAIS E/OU - FEDERAIS PARA A LEGALIDADE PLENA DO ESTABELECIMENTO.



Estado do Maranhão
Prefeitura Municipal de Santa Inês
Avenida Luis Muniz, 1005 - Centro
Santa Inês - MA

Exigências e Condicionantes
Processo nº 0032/2021

A atividade ou empreendimento deve preencher integralmente os seguintes requisitos:

I - Projetar a obra ou empreendimento/atividade considerando as legislações aplicáveis à obra ou empreendimento/atividade e Normas Brasileiras de Referência - NBR's que regulamentam a matéria, em especial as que abordam a armazenagem/destinação dos resíduos sólidos e o tratamento dos efluentes líquidos e gasosos;

II - Não interferir em Área de Preservação Permanente – APP (conforme os Art. 3º, incisos II, VII, IX e X; Art. 4º, 7º e 8º da Lei Nº12.651/ 2012 - Novo Código Florestal e Resolução CONAMA nº303/2002).

III - Adquirir a Outorga Preventiva ou Outorga de Direito de Uso dos Recursos Hídricos ou Dispensa de Outorga no órgão ambiental competente, quando for o caso.

IV - A destinação final de resíduos sólidos, o lançamento de efluentes e a geração de emissões atmosféricas, ruídos e radiações não ionizantes deverão atender aos padrões estabelecidos na legislação ambiental vigente.

V - O transporte, beneficiamento, comércio, consumo e armazenamento de produtos florestais de origem nativa (matérias-primas provenientes da exploração de florestas ou outras formas de vegetação nativa) deverão ser realizados mediante licença eletrônica obrigatória (Documento de Origem Florestal - DOF) de acordo com a legislação ambiental vigente.

VI - Realizar a inscrição no Cadastro Ambiental Rural - CAR, em se tratando de imóvel rural.

VII - Cumprir a legislação ambiental e normas em vigor.

- 1- O ALVARÁ, não dispensa, nem substitui a obtenção pelo requerente, de certidões, alvarás, licenças e autorizações de qualquer natureza, exigidos pela legislação federal, estadual e municipal;
- 2- Este Documento poderá ser cassado a qualquer momento por este órgão, se for utilizado para fins ilícitos ou não autorizados, e o infrator poderá ser responsabilizado civil, administrativa e criminalmente, nos termos da lei;
- 3- Fica o requerente ciente de que a prestação de informações falsas constitui prática de crime e poderá resultar na aplicação das sanções penais cabíveis, nos termos dispostos no Código Penal (Decreto-Lei Nº 2.848/40) e da Lei de Crimes Ambientais (Lei Nº 9.605/98).



TRIBUNAL DE CONTAS DA UNIÃO

Consulta Consolidada de Pessoa Jurídica

Este relatório tem por objetivo apresentar os resultados consolidados de consultas eletrônicas realizadas diretamente nos bancos de dados dos respectivos cadastros. A responsabilidade pela veracidade do resultado da consulta é do Órgão gestor de cada cadastro consultado. A informação relativa à razão social da Pessoa Jurídica é extraída do Cadastro Nacional da Pessoa Jurídica, mantido pela Receita Federal do Brasil.

Consulta realizada em: 02/07/2021 15:33:10

Informações da Pessoa Jurídica:

Razão Social: **F COUTO EMPREENDIMENTOS IMOBILIARIOS EIRELI**
CNPJ: **28.208.373/0001-71**

Resultados da Consulta Eletrônica:

Órgão Gestor: **TCU**
Cadastro: **Licitantes Inidôneos**
Resultado da consulta: **Nada Consta**

Para acessar a certidão original no portal do órgão gestor, clique [AQUI](#).

Órgão Gestor: **CNJ**
Cadastro: **CNIA - Cadastro Nacional de Condenações Cíveis por Ato de Improbidade Administrativa e Inelegibilidade**
Resultado da consulta: **Nada Consta**

Para acessar a certidão original no portal do órgão gestor, clique [AQUI](#).

Órgão Gestor: **Portal da Transparência**
Cadastro: **Cadastro Nacional de Empresas Inidôneas e Suspensas**
Resultado da consulta: **Nada Consta**

Para acessar a certidão original no portal do órgão gestor, clique [AQUI](#).

Órgão Gestor: **Portal da Transparência**
Cadastro: **CNEP - Cadastro Nacional de Empresas Punidas**
Resultado da consulta: **Nada Consta**

Para acessar a certidão original no portal do órgão gestor, clique [AQUI](#).

Obs: A consulta consolidada de pessoa jurídica visa atender aos princípios de simplificação e

racionalização de serviços públicos digitais. Fundamento legal: Lei nº 12.965, de 23 de abril de 2014, Lei nº 13.460, de 26 de junho de 2017, Lei nº 13.726, de 8 de outubro de 2018, Decreto nº 8.638 de 15, de janeiro de 2016.



Improbidade Administrativa e Inelegibilidade

Certidão Negativa

Certifico que nesta data (02/07/2021 às 15:35) NÃO CONSTA no Cadastro Nacional de Condenações Cíveis por Ato de Improbidade Administrativa e Inelegibilidade registros de condenação com trânsito em julgado ou sanção ativa quanto ao CNPJ nº 28.208.373/0001-71.

A condenação por atos de improbidade administrativa não implica automático e necessário reconhecimento da inelegibilidade do condenado.

Para consultas sobre inelegibilidade acesse portal do TSE em <http://divulgacandcontas.tse.jus.br/>

Esta certidão é expedida gratuitamente. Sua autenticidade pode ser por meio do número de controle 60DF.5C71.CEAF.D929 no seguinte endereço: https://www.cnj.jus.br/improbidade_adm/autenticar_certidao.php



Improbidade Administrativa e Inelegibilidade

Certidão Negativa

Certifico que nesta data (02/07/2021 às 15:37) NÃO CONSTA no Cadastro Nacional de Condenações Cíveis por Ato de Improbidade Administrativa e Inelegibilidade registros de condenação com trânsito em julgado ou sanção ativa quanto ao CPF nº 858.281.143-87.

A condenação por atos de improbidade administrativa não implica automático e necessário reconhecimento da inelegibilidade do condenado.

Para consultas sobre inelegibilidade acesse portal do TSE em <http://divulgacandcontas.tse.jus.br/>

Esta certidão é expedida gratuitamente. Sua autenticidade pode ser por meio do número de controle 60DF.5CFE.5727.9070 no seguinte endereço: https://www.cnj.jus.br/improbidade_adm/autenticar_certidao.php



CNPJ: 28.208.373/0001-71
RUA DO SOL, Nº 61ª, BAIRRO CENTRO.
SANTA INÊS - MA
EMAIL: fcoutoempreendimentos@gmail.com

PREGÃO ELETÔNICO Nº 022/2021
(Processo Administrativo nº 090/2021)

DECLARAÇÃO SOBRE TRABALHO DEGRADANTE

ILMO SR. PREGOEIRO
PREFEITURA MUNICIPAL DE SÃO PEDRO DOS CRENTES

A empresa F COUTO EMPREENDIMENTOS IMOBILIÁRIOS EIRELI - EPP, com sede na cidade de Santa Inês na Rua do Sol, Nº 61ª, Bairro Centro, devidamente inscrita no CNPJ/MF, sob nº 28.208.373/0001-71, representada neste ato, por seu procurador, o **Sr. Judivam da Silva Santos**, brasileiro, divorciado, administrador, portador da cédula de identidade, RG. nº 0236476720020 SSP/MA e do CPF: 489.092.033-15, residente e domiciliado na Rua Gonçalves Dias nº 865, bairro Centro, Bacabal/MA, **DECLARA**, que não possui, em sua cadeia produtiva, empregados executando trabalho degradante ou forçado, conforme o disposto nos incisos III e IV do art. 1º e no inciso III do art. 5º da Constituição Federal.

São Pedro dos Crentes – MA, 06 de julho de 2021.

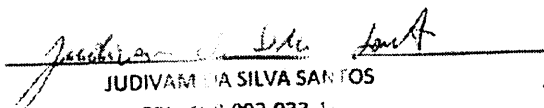
JUDIVAM DA SILVA SANTOS
CPF: 489.092.033-15
PROCURADOR

F. Couto Empreendimentos
CNPJ: 28.208.373/0001-71
Judivam da Silva Santos
Procurador

RUA DO SOL, Nº 61ª, BAIRRO CENTRO, SANTA INÊS - MA
FONE: (99) 98482-3601 (99) 98108-6365
CNPJ: 28.208.373/0001-71
EMAIL: fcoutoempreendimentos@gmail.com



CNPJ: 28.208.373/0001-71
RUA DO SOL, Nº 61ª, BAIRRO CENTRO.
SANTA INÊS - MA
EMAIL: fcoutoempreendimentos@gmail.com

PREGÃO ELETÔNICO Nº 022/2021
(Processo Administrativo nº 090/2021)

DECLARAÇÃO

ILMO SR. PREGOEIRO
PREFEITURA MUNICIPAL DE SÃO PEDRO DOS CRENTES

A empresa F COUTO EMPREENDIMENTOS IMOBILIÁRIOS EIRELI - EPP, com sede na cidade de Santa Inês na Rua do Sol, Nº 61ª, Bairro Centro, devidamente inscrita no CNPJ/MF, sob nº 28.208.373/0001-71, representada neste ato, por seu procurador, o **Sr. Judivam da Silva Santos**, brasileiro, divorciado, administrador, portador da cédula de identidade, RG. nº 0236476720020 SSP/MA e do CPF: 489.092.033-15, residente e domiciliado na Rua Gonçalves Dias nº 865, bairro Centro, Bacabal/MA, **DECLARA**, que cumpre o disposto do art. 93 da Lei nº 8.213, de 24 de julho de 1991.

São Pedro dos Crentes – MA, 06 de julho de 2021.

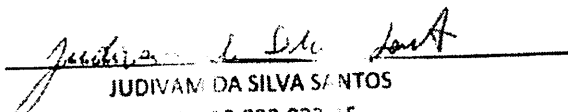
JUDIVAM DA SILVA SANTOS
CPF: 489.092.033-15
PROCURADOR

F. Couto Empreendimentos Imobiliários EIRELI - EPP
CNPJ: 28.208.373/0001-71
Judivam da Silva Santos
Procurador

RUA DO SOL, Nº 61ª, BAIRRO CENTRO, SANTA INÊS - MA
FONE: (99) 98482-3601 (99) 98108-6365
CNPJ: 28.208.373/0001-71
EMAIL: fcoutoempreendimentos@gmail.com



CNPJ: 28.208.373/0001-71
RUA DO SOL, Nº 61ª, BAIRRO CENTRO.
SANTA INÊS - MA
EMAIL: fcoutoempreendimentos@gmail.com

PREGÃO ELETÔNICO Nº 022/2021
(Processo Administrativo nº 090/2021)

DECLARAÇÃO DE PLENO CONHECIMENTO DOS SERVIÇOS A SEREM PRESTADOS

ILMO SR. PREGOEIRO
PREFEITURA MUNICIPAL DE SÃO PEDRO DOS CRENTES

A empresa F COUTO EMPREENDIMENTOS IMOBILIÁRIOS EIRELI - EPP, com sede na cidade de Santa Inês na Rua do Sol, Nº 61ª, Bairro Centro, devidamente inscrita no CNPJ/MF, sob nº 28.208.373/0001-71, representada neste ato, por seu procurador, o **Sr. Judivam da Silva Santos**, brasileiro, divorciado, administrador, portador da cédula de identidade, RG. nº 0236476720020 SSP/MA e do CPF: 489.092.033-15, residente e domiciliado na Rua Gonçalves Dias nº 865, bairro Centro, Bacabal/MA, **DECLARA**, sob as penas da Lei, que possui pleno conhecimento dos serviços/objeto do Pregão Eletrônico nº 022/2021 e concorda com todas as exigências contidas no Edital e anexos, que **OPTOU** por não realizar a visita/vistoria ao (s) local (is) de execução dos serviços, que **ASSUME** todo e qualquer risco por esta decisão e **SE COMPROMETE** a prestar fielmente os serviços nos termos do Edital, dos Projeto Básico e Executivo e dos demais anexos que compõem o processo da presente licitação.

São Pedro dos Crentes – MA, 06 de julho de 2021.

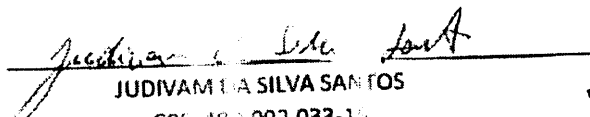
JUDIVAM DA SILVA SANTOS
CPF 489.092.033-15
PROCURADOR

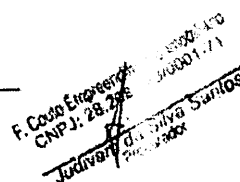
F. Couto Empreendimentos Imobiliários EIRELI - EPP
CNPJ: 28.208.373/0001-71
Judivam da Silva Santos
procurador

RUA DO SOL, Nº 61ª, BAIRRO CENTRO, SANTA INÊS - MA
FONE: (99) 98482-3601 (99) 98108-6365
CNPJ: 28.208.373/0001-71
EMAIL: fcoutoempreendimentos@gmail.com