



ESTADO DO MARANHÃO
PREFEITURA MUNICIPAL DE SÃO PEDRO DOS CRENTES

LEI Nº 128/2005

MODIFICA A LEI Nº 077/2001 QUE CRIOU A
ESTRUTURA BÁSICA E COMPLEMENTAR DA
ADMINISTRAÇÃO DA CÂMARA MUNICIPAL,
DEFININDO DIRETRIZES DA ATIVIDADE DA
CÂMARA MUNICIPAL E DÁ OUTRAS
PROVIDÊNCIAS.

Faço saber que o Plenário da Câmara Municipal de São Pedro dos Crentes-
MA APROVOU e eu Prefeito Municipal SANCIONO a seguinte Lei:

Art. 1º - A administração da Câmara Municipal de São Pedro dos Crentes,
será efetivada com base nas disposições desta Lei.

1 - DAS DIRETRIZES

Art. 2º - Fixar-se-á como diretrizes administrativas e legislativas a atuação
preferencial com base na melhoria das condições de trabalho legislativo desenvolvido,
tomando-se como parâmetro: a melhor desenvoltura dos trabalhos de elaboração de Leis
e o bom desempenho das atividades de representação popular.

Art. 3º - O Poder Legislativo deverá, em harmonia com o Poder Executivo,
preservar e incentivar as atividades, visando o desenvolvimento integrado do município,
atendendo da melhor forma a comunidade, em especial os mais carentes.

Art. 4º - A Câmara Municipal executará suas atividades administrativas
diretamente, através de sua Mesa Diretora.

2 - DA ESTRUTURA

Art. 5º - A Câmara Municipal terá sua estrutura básica apoiada na Mesa
Diretora, sendo que serão órgãos de direção superior da Administração Geral, o Gabinete
do Presidente e Departamento de Administração.



ESTADO DO MARANHÃO
PREFEITURA MUNICIPAL DE SÃO PEDRO DOS CRENTES

Art. 6º - São órgãos que compõem a estrutura básica de Direção Superior da Administração da Câmara Municipal:

- I - Gabinete do Presidente
 - a) Secretaria
 - b) Assessoria (Técnica e Jurídica)

- II - Departamento de Administração

3 - DA COMPETÊNCIA

Art. 7º - Compete ao Presidente da Mesa Diretora, as atribuições a serem previstas no Regimento Interno, além do cumprimento das decisões emanadas da Mesa Diretora e do Plenário.

Art. 8º - Compete ao Departamento de Administração Geral fazer o acompanhamento da execução orçamentária, compatibilizando com recursos repassados pelo Executivo e as despesas decorrentes, acompanhar o desempenho dos servidores, acompanhar e fiscalizar a documentação e informatização de todos os documentos da Câmara.

4 - DAS DISPOSIÇÕES GERAIS

Art. 9º - Os cargos públicos de caráter permanente serão preenchidos mediante processo seletivo, na forma que dispuser a Constituição Federal.

Art. 10º - Ao servidor público poderá ser-lhe atribuído, por ato da Mesa Diretora, a prestação de serviços em regime de tempo integral e dedicação exclusiva, concedendo-lhe a título de gratificação por tempo integral e dedicação exclusiva ou somente esta, entre 20% e 100% sobre a remuneração do cargo que exerce.

Art. 11º - Ficam criados e fixados os respectivos vencimentos, no quadro da Administração da Câmara Municipal, Cargos de Direção e Assessoramento Superior - DAS, constantes no anexo I desta Lei.

Art. 12º - Ficam criados os cargos Efetivos, com os respectivos níveis e vencimentos do quadro de pessoal permanente, constantes no Anexo II, desta Lei.



ESTADO DO MARANHÃO
PREFEITURA MUNICIPAL DE SÃO PEDRO DOS CRENTES

Art. 13º - O regimento jurídico dos servidores da Câmara Municipal é o estabelecido para todos os servidores municipais.

Art. 14º - Ficam revogados as disposições em contrário.

Art. 15º - Esta Lei entrará em vigor na data de sua publicação, produzindo efeitos a partir de 1º de janeiro de 2005.

São Pedro dos Crentes -MA, 17 de janeiro de 2005.

Antonio Coelho de Arruda
Prefeito Municipal



ESTADO DO MARANHÃO
PREFEITURA MUNICIPAL DE SÃO PEDRO DOS CRENTES

ANEXO I

QUADRO DE PESSOAL - COMISSÃO

CARGO	SÍMBOLO	QUANT.	SALÁRIO
ASSESSOR JURÍDICO	DA-1	1	780,00
ASSESSOR TÉCNICO	DA-2	1	780,00
SECRETÁRIA ADMINISTRATIVA	DA-3	1	260,00

ANEXO II

QUADRO DE PESSOAL - PERMANENTE

CARGO	NÍVEL	QUANT.	SALÁRIO PREVISTO
AUXILIAR DE SERVIÇOS GERAIS	01 a 5	1	260,00
AUXILIAR DE ADMINISTRAÇÃO	01 a 5	1	260,00

Arak



ESTADO DO MARANHÃO
PREFEITURA MUNICIPAL DE SÃO PEDRO DOS CRENTES

ORGANOGRAMA

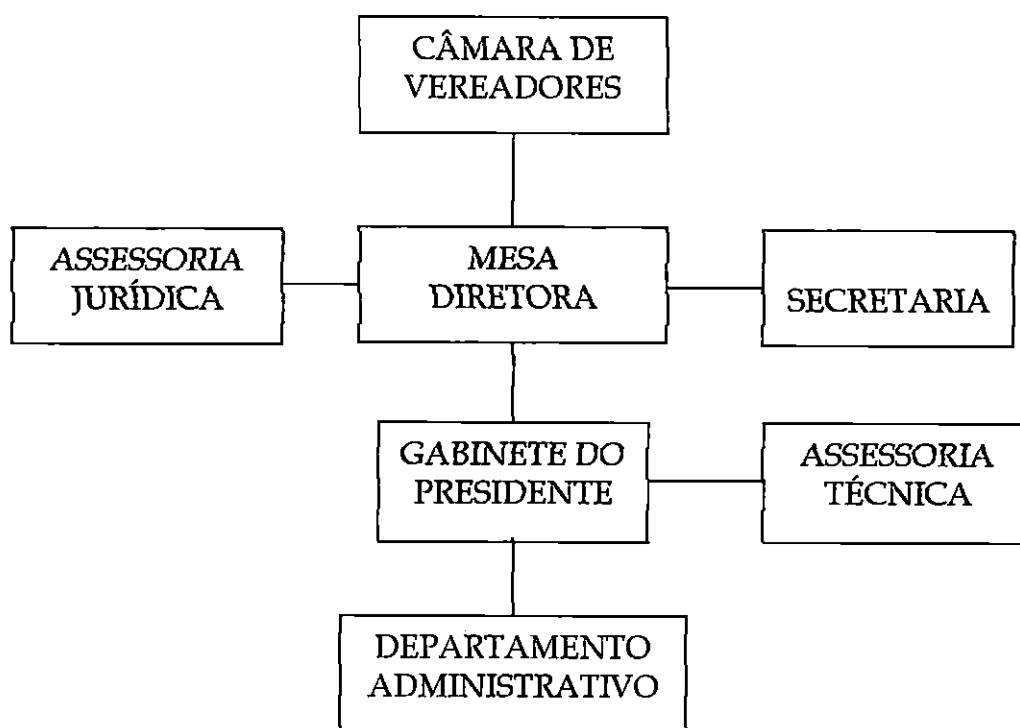

Handwritten signature