



ESTADO DO MARANHÃO
PREFEITURA MUNICIPAL DE SÃO PEDRO DOS CRENTES
SETOR DE LICITAÇÕES E CONTRATOS



PREGÃO ELETRÔNICO SRP Nº 030/2025
PROCESSO ADMINISTRATIVO Nº 177/2025
SECRETARIA MUNICIPAL DE EDUCAÇÃO

CONTRATO DE FORNECIMENTO Nº 040/2026, QUE FAZEM ENTRE SI O MUNICÍPIO DE SÃO PEDRO DOS CRENTES - MA, E A EMPRESA JF LOCAÇÕES DE VEÍCULOS E MAQUINAS LTDA - EPP.

O MUNICÍPIO DE SÃO PEDRO DOS CRENTES, com sede administrativa situada à Av. Canaã, 102, Centro, São Pedro dos Crentes - MA, inscrito no CNPJ: 01.577.844/0001-62, neste ato representado pelo Prefeito Municipal, Sr. Romulo Costa Arruda, brasileiro, casado, agente político, portador Carteira de Identidade nº 028495292004-2 GEJSPC/MA e CPF nº 028.230.653-69, doravante denominada **CONTRATANTE**, e a empresa **JF LOCAÇÕES DE VEÍCULOS E MAQUINAS LTDA - EPP**, inscrita no CNPJ: **36.789.339/0001-66**, sediada na Avenida Governador Luis Rocha, nº 163, Bairro Potosi, Balsas – MA, doravante designada **CONTRATADA**, neste ato representada pelo **Sr. Jocimar Ribeiro Feitosa**, brasileiro, empresário, portador da Carteira de Identidade nº **1940476 SSP/PI**, e CPF nº **874.702.413-53**, tendo em vista o que consta no Processo administrativo nº 177/2025 e em observância às disposições da Lei nº 14.133/2021, da Lei nº 123/2006, resolvem celebrar o presente Termo de Contrato, decorrente do PREGÃO ELETRÔNICO Nº 030/2025, mediante as cláusulas e condições a seguir enunciadas.

1. CLÁUSULA PRIMEIRA – OBJETO

1.1. O objeto do presente Termo de Contrato é a **Contratação de Empresa para Fornecimento de peças para a frota de veículos e maquinas do município de São Pedro dos Crentes – MA**, conforme especificações e quantitativos estabelecidos no Termo de Referência, anexo ao PREGÃO ELETRÔNICO Nº 030/2025.

1.2. Este Termo de Contrato vincula-se ao Pregão Eletrônico, identificado no preâmbulo e à proposta vencedora, independentemente de transcrição.

1.3. A discriminação do objeto deste contrato, consta na planilha readequada, anexa a este instrumento contratual.

VALOR TOTAL: R\$ 199.999,99

2. CLÁUSULA SEGUNDA – VIGÊNCIA.

2.1. O prazo de vigência iniciará na data da assinatura do contrato e vigorará até 31/12/2026 e poderá ser prorrogado, a critério da Administração, desde que comprovado o preço vantajoso, prorrogável na forma do art. 107 da Lei nº 14.133/2021.

3. CLÁUSULA TERCEIRA – PREÇO.

3.1. O valor do presente Termo de Contrato é de **R\$ 199.999,99 (Cento e noventa e nove mil, novecientos e noventa e nove reais e noventa e nove centavos)**.

3.2. No valor acima estão incluídas todas as despesas ordinárias diretas e indiretas decorrentes da



ESTADO DO MARANHÃO
PREFEITURA MUNICIPAL DE SÃO PEDRO DOS CRENTES
SETOR DE LICITAÇÕES E CONTRATOS



execução contratual, inclusive tributos e/ou impostos, encargos sociais, trabalhistas, previdenciários, fiscais e comerciais incidentes, taxa de administração, frete, seguro e outros necessários ao cumprimento integral do objeto da contratação.

4. CLÁUSULA QUARTA – DOTAÇÃO ORÇAMENTÁRIA.

4.1. As despesas decorrentes da presente contratação correrão à conta de recursos específicos consignados no Orçamento Geral da União deste exercício, na dotação abaixo discriminada:

08 - MANUTENÇÃO E DESENVOLVIMENTO DO ENSINO

12.361.0403.2-033 - Manutenção do Ensino Fundamental

3.3.90.30.00.00 - Material de Consumo

12 - FUNDEB - FUNDO MANUT. DES. EDUCACAO BASICA

12.361.0407.2036 - Manutenção do Programa de Transporte Escolar

3.3.90.30.00.00 - Material de Consumo

5. CLÁUSULA QUINTA – PAGAMENTO E CRITÉRIOS DE ATUALIZAÇÃO MONETÁRIA.

5.1. O CONTRATANTE realizará o pagamento em até 30 (trinta) dias contados da apresentação do documento fiscal correspondente. O pagamento será realizado por meio de ordem bancária, creditada na conta corrente da CONTRATADA.

5.2. A nota fiscal/fatura será emitida pela CONTRATADA após o recebimento definitivo dos bens e em inteira conformidade com as exigências legais, especialmente as de natureza fiscal, acrescida das seguintes informações:

5.2.1. Indicação do número do CONTRATO;

5.2.2. Indicação do objeto do CONTRATO;

5.2.3. Destaque, conforme regulação específica, das retenções incidentes sobre o faturamento, (ISS, INSS, IRRF e outros), se houver;

5.2.4. Conta bancária, conforme indicado pela CONTRATADA na nota fiscal.

5.3. A Nota Fiscal deverá ser emitida com o Imposto de Renda retido na fonte, conforme tabela de retenção constante no Anexo I da Instrução Normativa da Receita Federal do Brasil nº 1.234 de 2012 e suas alterações posteriores. Cabe à CONTRATADA o destaque deste imposto no corpo das notas fiscais. As pessoas jurídicas amparadas por isenção, não incidência ou alíquota zero devem informar essa condição no documento fiscal, inclusive o enquadramento legal, sob pena de, se não o fizerem, sujeitarem-se à retenção do IR e das contribuições sobre o valor total do documento fiscal, no percentual total correspondente à natureza do bem ou serviço. Havendo erro no documento de cobrança ou outra circunstância que impeça a

PREFEITURA MUNICIPAL DE SÃO PEDRO DOS CRENTES

Av. Canaã, s/n, Centro, São Pedro dos Crentes – MA, CEP: 65978-000

www.saopedrodoscrentes.ma.gov.br



ESTADO DO MARANHÃO
PREFEITURA MUNICIPAL DE SÃO PEDRO DOS CRENTES
SETOR DE LICITAÇÕES E CONTRATOS

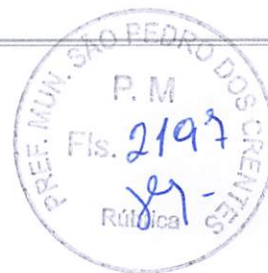

liquidação da despesa, esta ficará com o pagamento pendente até que a CONTRATADA providencie as medidas saneadoras necessárias, não ocorrendo, neste caso, qualquer ônus à CONTRATANTE.

5.4. Deverão ser apresentados pela CONTRATADA, podendo acarretar possível atraso no pagamento na pendência de qualquer uma das situações abaixo especificadas, sem que isso gere direito a alteração de preços ou compensação financeira:

5.4.1. Apresentação de Certidão Conjunta Negativa de Débitos relativos a Tributos Federais e à Dívida Ativa da União;

5.4.2. Apresentação de Certidão Negativa de Débitos junto aos Governos Estadual e Municipal, inclusive com o Município de São Pedro dos Crentes - MA;

5.4.3. Apresentação de Certificado de Regularidade do FGTS;

5.4.4. Certidão Negativa de Débitos Trabalhistas.

5.5. O CONTRATANTE fará a retenção, com repasse ao Órgão Arrecadador, de qualquer tributo ou contribuição determinada por legislação específica, sendo que a CONTRATANTE se reserva o direito de efetuar-la ou não nos casos em que for facultativo.

5.6. Em caso de atraso de pagamento, motivado pela Administração Pública, o valor a ser pago será atualizado financeiramente desde a data prevista para o pagamento até a data do efetivo pagamento, tendo como base o Índice IPCA do mês anterior ao pagamento da parcela.

6. CLÁUSULA SEXTA – REAJUSTE.

6.1. Após o interregno de um ano, contado da data do valor estimado, os preços iniciais poderão ser reajustados, aplicando-se o índice IPCA, cuja data-base está vinculada à data do orçamento estimado, nos termos do art. 25, §7º da Lei nº 14.133/2021.

6.2. Nos reajustes subsequentes ao primeiro, o interregno mínimo de um ano será contado a partir dos efeitos financeiros do último reajuste.

6.3. No caso de atraso ou não divulgação do índice de reajustamento, o CONTRATANTE pagará à CONTRATADA a importância calculada pela última variação conhecida, liquidando a diferença correspondente tão logo seja divulgado o índice definitivo. Fica a CONTRATADA obrigada a apresentar memória de cálculo referente ao reajustamento de preços do valor remanescente, sempre que este ocorrer.

6.4. Nas aferições finais, o índice utilizado para reajuste será, obrigatoriamente, o definitivo.

6.5. Caso o índice estabelecido para reajustamento venha a ser extinto ou de qualquer forma não possa mais ser utilizado, será adotado, em substituição, o que vier a ser determinado pela legislação então em vigor.

6.6. Na ausência de previsão legal quanto ao índice substituto, as partes elegerão novo índice oficial, para



ESTADO DO MARANHÃO
PREFEITURA MUNICIPAL DE SÃO PEDRO DOS CRENTES
SETOR DE LICITAÇÕES E CONTRATOS



reajustamento do preço do valor remanescente, por meio de termo aditivo.

6.7. O reajuste será realizado por apostilamento.

7. CLÁUSULA SÉTIMA – REPACTUAÇÃO E REEQUILÍBRIO

7.1. O preço do contrato será repactuado para manutenção do equilíbrio econômico- financeiro, mediante demonstração analítica da variação dos custos contratuais, com data vinculada ao acordo, à convenção coletiva ou ao dissídio coletivo ao qual a proposta esteja vinculada, para os custos de mão de obra.

7.2. A repactuação deverá observar o interregno mínimo de 1 (um) ano, contado da data do acordo, convenção ou dissídio coletivo de trabalho ou equivalente, vigente à época da apresentação da proposta, quando a variação dos custos for decorrente da mão de obra e estiver vinculada às datas-bases destes instrumentos.

7.3. Nas repactuações subsequentes à primeira, a anualidade será contada a partir da data do fato gerador que deu ensejo à última repactuação.

7.4. A repactuação para fazer face à elevação dos custos da contratação, respeitada a anualidade disposta no item anterior e que vier a ocorrer durante a vigência do contrato, é direito da CONTRATADA e não poderá alterar o equilíbrio econômico e financeiro do contrato, conforme estabelece o art. 37, inciso XXI da Constituição da República Federativa do Brasil, sendo assegurado à CONTRATADA receber pagamento mantidas as condições efetivas da proposta.

7.5. A Administração não se vinculará às disposições contidas em acordos, convenções ou dissídios coletivos de trabalho que tratem de matéria não trabalhista, de pagamento de participação dos trabalhadores nos lucros ou resultados da CONTRATADA, ou que estabeleçam direitos não previstos em lei, como valores ou índices obrigatórios de encargos sociais ou previdenciários, bem como de preços para os insumos relacionados ao exercício da atividade.

7.6. A repactuação poderá ser dividida em tantas parcelas quanto forem necessárias, em respeito ao princípio da anualidade do reajuste dos preços da contratação, podendo ser realizada em momentos distintos para discutir a variação de custos que tenham sua anualidade resultante em datas diferenciadas, tais como os custos decorrentes da mão de obra e os custos decorrentes dos insumos necessários à execução do serviço.

7.7. A repactuação, em razão de novo acordo, dissídio ou convenção coletiva deve repassar integralmente o aumento de custos da mão de obra decorrente desses instrumentos.

7.8. Disposições previstas nos acordos, convenções ou dissídios coletivos de trabalho que tratem de obrigações e direitos que somente se aplicam aos contratos com a Administração Pública, não se vinculam o CONTRATANTE.



ESTADO DO MARANHÃO
PREFEITURA MUNICIPAL DE SÃO PEDRO DOS CRENTES
SETOR DE LICITAÇÕES E CONTRATOS



7.9. As repactuações serão precedidas de solicitação da CONTRATADA, acompanhada de demonstração analítica da variação dos custos, por meio de apresentação da planilha de custos e formação de preços, ou do novo acordo, convenção ou sentença normativa que fundamenta a repactuação.

7.10. A CONTRATADA deverá solicitar a repactuação a partir da homologação do acordo, convenção ou dissídio coletivo de trabalho, que fixar os novos custos de mão de obra da categoria profissional abrangida pelo contrato, até a data da prorrogação contratual subsequente, ou até a data do encerramento do contrato, caso não haja prorrogação.

7.11. Caso a CONTRATADA não solicite a repactuação tempestivamente, dentro do prazo acima fixado, ocorrerá a preclusão desse direito.

7.12. É vedada a inclusão, por ocasião da repactuação, de benefícios não previstos na proposta inicial, exceto quando se tornarem obrigatórios por força de instrumento legal, sentença normativa, acordo coletivo ou convenção coletiva.

7.13. O prazo para resposta ao pedido do Contratado de repactuação de preços será de 30 dias úteis.

7.14. O prazo para resposta ao pedido do Contratado de restabelecimento do equilíbrio econômico-financeiro do contrato de preços será de 30 dias úteis.

8. CLÁUSULA OITAVA – GARANTIA DE EXECUÇÃO.

8.1. Não haverá exigência de garantia contratual da execução, pelas razões abaixo justificadas:

8.1.1. A Administração tem a opção de exigir a prestação de garantia nas contratações de bens, obras e serviços. Isso serve para garantir o fiel cumprimento das obrigações assumidas pelo contratado, inclusive no que diz respeito a multas, prejuízos e indenizações decorrentes de inadimplemento. Quando exigida, a garantia deve estar expressa no edital de licitação e na minuta de contrato, para que todas as partes estejam cientes dessa exigência. (lei 14.133/21, Art. 96 e Art.97);

8.1.2. Durante a fase de planejamento da contratação, é importante que a Administração avalie cuidadosamente se a exigência de garantia é realmente necessária e em que percentual. Isso porque a garantia é uma medida adicional de cautela que, se imposta desnecessariamente, pode provocar apenas a elevação dos preços do objeto contratado.

8.1.3. A decisão de exigir a prestação de garantia nas contratações é de responsabilidade da Administração. No entanto, a escolha da modalidade de garantia é, em geral, do contratado. A exceção ocorre nas contratações de obras e serviços de engenharia, em que o edital pode exigir que a garantia seja prestada na modalidade seguro garantia. (lei 14.133/21, art. 102);

8.1.4. Exigência desnecessária de garantia contratual ou fixação de percentual inadequado, levando os licitantes a pesarem esse encargo adicional em suas propostas de preços, bem como a desistência de potenciais licitantes, com conseqüente restrição à competitividade e contratação mais dispendiosa aos



ESTADO DO MARANHÃO
PREFEITURA MUNICIPAL DE SÃO PEDRO DOS CRENTES
SETOR DE LICITAÇÕES E CONTRATOS



cofres públicos.

9. CLÁUSULA NONA - ENTREGA E RECEBIMENTO DO OBJETO.

9.1. O prazo de entrega será de 10 (dez) dias úteis a partir da emissão da ordem de fornecimento, solicitado pela Secretaria requisitante.

9.2. Os bens poderão ser rejeitados, no todo ou em parte, quando em desacordo com as especificações constantes neste Termo de Referência e na proposta, devendo ser substituídos no prazo de 10 (dez) dias, a contar da notificação da contratada, às suas custas, sem prejuízo da aplicação das penalidades.

10. CLÁUSULA DÉCIMA – FISCALIZAÇÃO.

10.2. A fiscalização da execução do objeto será efetuada por **Leanes Pereira Sobrinho**, nomeada pela Portaria nº **012/2026**.

10.2. O contrato deverá ser executado fielmente pelas partes, de acordo com as cláusulas avençadas e as normas da Lei nº 14.133, de 2021, e cada parte responderá pelas consequências de sua inexecução total ou parcial (Lei nº 14.133/2021, art. 115, *caput*).

10.3. Em caso de impedimento, ordem de paralisação ou suspensão do contrato, o cronograma de execução será prorrogado automaticamente pelo tempo correspondente, anotadas tais circunstâncias mediante simples apostila (Lei nº 14.133/2021, art. 115, §5º).

10.4. A gestão do contrato, bem como sua fiscalização e atesto das notas fiscais ficará a cargo de servidor designado pelo Prefeito Municipal.

10.5. O fiscal do contrato ficará responsável em acompanhar o recebimento dos produtos, conferência das quantidades e monitorar a qualidade deles.

10.6. O fiscal do contrato informará a seus superiores, em tempo hábil para a adoção das medidas convenientes, a situação que demandar decisão ou providência que ultrapasse sua competência (Lei nº 14.133/2021, art. 117, §2º).

10.7. O contratado deverá manter preposto aceito pela Administração no local da obra ou do serviço para representá-lo na execução do contrato. (Lei nº 14.133/2021, art. 118). A indicação ou a manutenção do preposto da empresa poderá ser recusada pelo órgão ou entidade, desde que devidamente justificada, devendo a empresa designar outro para o exercício da atividade.

10.8. Quaisquer exigências da fiscalização, inerentes ao objeto do contrato, deverão ser prontamente atendidas pela CONTRATADA, sem ônus para a administração municipal.

10.9. Em caso de recusa do produto deverá ser lavrado um termo de recusa com detalhamento dos motivos e assinatura do fiscal do contrato, de um representante da empresa e de, pelo menos dois servidores do setor afim.

ESTADO DO MARANHÃO
PREFEITURA MUNICIPAL DE SÃO PEDRO DOS CRENTES
SETOR DE LICITAÇÕES E CONTRATOS



10.10. O contratado será obrigado a reparar, corrigir, remover, reconstruir ou substituir, a suas expensas, no total ou em parte, o objeto do contrato em que se verificarem vícios, defeitos ou incorreções resultantes de sua execução ou de materiais nela empregados (Lei nº 14.133/2021, art. 119).

10.11. O contratado será responsável pelos danos causados diretamente à Administração ou a terceiros em razão da execução do contrato, e não excluirá nem reduzirá essa responsabilidade a fiscalização ou o acompanhamento pelo contratante (Lei nº 14.133/2021, art. 120).

10.12. Somente o contratado será responsável pelos encargos trabalhistas, previdenciários, fiscais e comerciais resultantes da execução do contrato (Lei nº 14.133/2021, art. 121, *caput*).

10.13. A fiscalização de que trata este item não exclui nem reduz a responsabilidade da contratada, inclusive perante terceiros, por qualquer irregularidade, ainda que resultante de imperfeições técnicas ou vícios redibitórios, e, na ocorrência desta, não implica em corresponsabilidade da Administração ou de seus agentes e prepostos, de conformidade com o art. 120 da Lei nº 14.133, de 2021.

10.14. A inadimplência do contratado em relação aos encargos trabalhistas, fiscais e comerciais não transferirá à Administração a responsabilidade pelo seu pagamento e não poderá onerar o objeto do contrato (Lei nº 14.133/2021, art. 121, §1º).

10.15. As comunicações entre o órgão ou entidade e a contratada devem ser realizadas por escrito sempre que o ato exigir tal formalidade, admitindo-se, excepcionalmente, o uso de mensagem eletrônica para esse fim.

10.17. O órgão ou entidade poderá convocar representante da empresa para adoção de providências que devam ser cumpridas de imediato.

11. CLÁUSULA DÉCIMA PRIMEIRA – OBRIGAÇÕES DA CONTRATANTE E DA CONTRATADA

11.1. São obrigações da Contratante:

11.1.1. Receber o objeto no prazo e condições estabelecidas no Edital e seus anexos;

11.1.2. Verificar minuciosamente, no prazo fixado, a conformidade dos bens recebidos provisoriamente com as especificações constantes do Edital e da proposta, para fins de aceitação e recebimento definitivo;

11.1.3. Comunicar à Contratada, por escrito, sobre imperfeições, falhas ou irregularidades verificadas no serviço fornecido, para que seja substituído, reparado ou corrigido;

11.1.4. Acompanhar e fiscalizar o cumprimento das obrigações da Contratada, através de comissão/servidor especialmente designado;

11.1.5. Efetuar o pagamento à Contratada no valor correspondente ao fornecimento do objeto, no prazo e forma estabelecidos no Edital e seus anexos, observada a ordem cronológica para cada fonte diferenciada de recursos, nos termos do art. 141 da Lei nº 14.133/2021;



ESTADO DO MARANHÃO
PREFEITURA MUNICIPAL DE SÃO PEDRO DOS CRENTES
SETOR DE LICITAÇÕES E CONTRATOS



11.1.6. A Administração não responderá por quaisquer compromissos assumidos pela Contratada com terceiros, ainda que vinculados à execução do presente Termo de Contrato, bem como por qualquer dano causado a terceiros em decorrência de ato da Contratada, de seus empregados, prepostos ou subordinados.

11.2. A Contratada deve cumprir todas as obrigações constantes no Edital, seus anexos e sua proposta, assumindo como exclusivamente seus os riscos e as despesas decorrentes da boa e perfeita execução do objeto e, ainda:

11.2.1. Efetuar a prestação dos serviços em perfeitas condições, conforme especificações, prazo e local constantes no Termo de Referência e seus anexos, acompanhado da respectiva nota fiscal, na qual constarão as indicações referentes a: quantidades e itens utilizados nos serviços;

11.2.2. Responsabilizar-se pelos vícios e danos decorrentes do objeto, de acordo com os artigos 12, 13 e 17 a 27, do Código de Defesa do Consumidor (Lei nº 8.078, de 1990);

11.2.3. Responsabilizar-se pelos danos causados diretamente à Administração ou a terceiros em razão da execução do contrato;

11.2.4. Reparar, corrigir, remover, reconstruir ou substituir, a suas expensas, no total ou em parte, o objeto do contrato em que se verificarem vícios, defeitos ou incorreções resultantes de sua execução ou de materiais nela empregados;

11.2.5. Comunicar à Contratante, no prazo máximo de 24 (vinte e quatro) horas que antecede a data de realização dos serviços, os motivos que impossibilitem o cumprimento do prazo previsto, com a devida comprovação;

11.2.6. Manter, durante toda a execução do contrato, em compatibilidade com as obrigações assumidas, todas as condições de habilitação e qualificação exigidas na licitação;

11.2.7. Indicar preposto para representá-la durante a execução do contrato;

11.2.8. E todas as obrigações elencadas no estudo técnico preliminar anexo I.

12. CLÁUSULA DÉCIMA SEGUNDA – SANÇÕES ADMINISTRATIVAS.

12.1. O licitante ou o contratado será responsabilizado administrativamente pelas seguintes infrações:

12.1.1. dar causa à inexecução parcial do contrato;

12.1.2. dar causa à inexecução parcial do contrato que cause grave dano à Administração, ao funcionamento dos serviços públicos ou ao interesse coletivo;

12.1.3. dar causa à inexecução total do contrato;

12.1.4. deixar de entregar a documentação exigida para o certame;

12.1.5. não manter a proposta, salvo em decorrência de fato superveniente devidamente justificado;



ESTADO DO MARANHÃO
PREFEITURA MUNICIPAL DE SÃO PEDRO DOS CRENTES
SETOR DE LICITAÇÕES E CONTRATOS



12.1.6. não celebrar o contrato ou não entregar a documentação exigida para a contratação, quando convocado dentro do prazo de validade de sua proposta;

12.1.7. ensejar o retardamento da execução ou da entrega do objeto da licitação sem motivo justificado;

12.1.8. apresentar declaração ou documentação falsa exigida para o certame ou prestar declaração falsa durante a licitação ou a execução do contrato;

12.1.9. fraudar a licitação ou praticar ato fraudulento na execução do contrato;

12.1.10. comportar-se de modo inidôneo ou cometer fraude de qualquer natureza;

12.1.11. praticar atos ilícitos com vistas a frustrar os objetivos da licitação;

12.1.12. praticar ato lesivo previsto no art. 5º da Lei nº 12.846, de 1º de agosto de 2013.

12.2. Serão aplicadas ao responsável pelas infrações administrativas as seguintes sanções:

12.2.1. advertência;

12.2.2. multa;

12.2.3. impedimento de licitar e contratar;

12.2.4. declaração de inidoneidade para licitar ou contratar.

12.3. § 1º Na aplicação das sanções serão considerados:

12.3.1. a natureza e a gravidade da infração cometida;

12.3.2. as peculiaridades do caso concreto;

12.3.3. os danos que dela provierem para a Administração Pública;

12.3.4. a implantação ou o aperfeiçoamento de programa de integridade, conforme normas e orientações dos órgãos de controle.

12.4. § 2º A sanção prevista no inciso I, do caput do art. 156, da Lei 14.133/21 será aplicada exclusivamente pela infração administrativa de prevista no inciso I do caput do art. 155 da Lei 14.133/21, quando não se justificar a imposição de penalidade mais grave.

12.5. § 3º A sanção prevista no inciso II, do caput do art. 156, da Lei 14.133/21, calculada na forma do edital ou do contrato, não poderá ser inferior a 0,5% (cinco décimos por cento) nem superior a 30% (trinta por cento) do valor do contrato licitado ou celebrado com contratação direta e será aplicada ao responsável por qualquer das infrações administrativas previstas no art. 155 da Lei 14.133/21.

12.6. § 4º A sanção prevista no inciso III, do caput do art. 156, da Lei 14.133/21 será aplicada ao responsável pelas infrações administrativas previstas nos incisos II, III, IV, V, VI e VII do caput do art. 155, da Lei 14.133/21, quando não se justificar a imposição de penalidade mais grave, e impedirá o responsável de licitar ou contratar no âmbito da Administração Pública direta e indireta do ente federativo que tiver aplicado a



ESTADO DO MARANHÃO
PREFEITURA MUNICIPAL DE SÃO PEDRO DOS CRENTES
SETOR DE LICITAÇÕES E CONTRATOS



sanção, pelo prazo máximo de 3 (três) anos.

12.7. § 5º A sanção prevista no inciso IV, do caput do art. 156, da Lei 14.133/21 será aplicada ao responsável pelas infrações administrativas previstas nos incisos VIII, IX, X, XI e XII do caput do art. 155, da Lei 14.133/21, bem como pelas infrações administrativas previstas nos incisos II, III, IV, V, VI e VII do caput do referido artigo que justifiquem a imposição de penalidade mais grave que a sanção prevista no § 4º do art. 156, da Lei 14.133/21, e impedirá o responsável de licitar ou contratar no âmbito da Administração Pública direta e indireta de todos os entes federativos, pelo prazo mínimo de 3 (três) anos e máximo de 6 (seis) anos.

12.8. § 6º A sanção prevista no inciso IV, do caput do art. 156, da Lei 14.133/21 será precedida de análise jurídica e observará a seguinte regra: quando aplicada por órgão do Poder Executivo, será de competência exclusiva de secretário municipal.

12.9. § 7º As sanções previstas nos incisos I, III e IV do caput do art. 156, da Lei 14.133/21 poderão ser aplicadas cumulativamente com a prevista no inciso II do caput do referido artigo.

12.10. § 8º Se a multa aplicada e as indenizações cabíveis forem superiores ao valor de pagamento eventualmente devido pela Administração ao contratado, além da perda desse valor, a diferença será descontada da garantia prestada ou será cobrada judicialmente.

12.11. § 9º A aplicação das sanções previstas no caput do art. 156, da Lei 14.133/21 não exclui, em hipótese alguma, a obrigação de reparação integral do dano causado à Administração Pública.

12.12. Na aplicação da sanção prevista no inciso II do caput do art. 156 da Lei 14.133/21, será facultada a defesa do interessado no prazo de 15 (quinze) dias úteis, contado da data de sua intimação.

12.13. A aplicação das sanções previstas nos incisos III e IV do caput do art. 156 da Lei 14.133/21 dependerá da instauração de processo de responsabilização, a ser conduzido por comissão composta de 2 (dois) ou mais servidores estáveis, que avaliará fatos e circunstâncias conhecidos e intimará o licitante ou o contratado para, no prazo de 15 (quinze) dias úteis, contado da data de intimação, apresentar defesa escrita e especificar as provas que pretenda produzir.

12.14. § 1º Na hipótese de deferimento de pedido de produção de novas provas ou de juntada de provas julgadas indispensáveis pela comissão, o licitante ou o contratado poderá apresentar alegações finais no prazo de 15 (quinze) dias úteis, contado da data da intimação.

12.15. § 2º Serão indeferidas pela comissão, mediante decisão fundamentada, provas ilícitas, impertinentes, desnecessárias, protelatórias ou intempestivas. § 3º A prescrição ocorrerá em 5 (cinco) anos, contados da ciência da infração pela Administração, e será:



ESTADO DO MARANHÃO
PREFEITURA MUNICIPAL DE SÃO PEDRO DOS CRENTES
SETOR DE LICITAÇÕES E CONTRATOS



12.15.1. interrompida pela instauração do processo de responsabilização a que se refere o caput do artigo 158 da Lei 14.133/21;

12.15.2. suspensa pela celebração de acordo de leniência previsto na Lei nº 12.846, de 1º de agosto de 2013;

12.15.3. suspensa por decisão judicial que inviabilize a conclusão da apuração administrativa.

12.16. Os atos previstos como infrações administrativas na Lei 14.133/21 ou em outras leis de licitações e contratos da Administração Pública que também sejam tipificados como atos lesivos na Lei nº 12.846, de 1º de agosto de 2013, serão apurados e julgados conjuntamente, nos mesmos autos, observados o rito procedimental e a autoridade competente definidos na referida Lei.

12.17. A personalidade jurídica poderá ser desconsiderada sempre que utilizada com abuso do direito para facilitar, encobrir ou dissimular a prática dos atos ilícitos previstos na Lei 14.133/21 ou para provocar confusão patrimonial, e, nesse caso, todos os efeitos das sanções aplicadas à pessoa jurídica serão estendidos aos seus administradores e sócios com poderes de administração, a pessoa jurídica sucessora ou a empresa do mesmo ramo com relação de coligação ou controle, de fato ou de direito, com o sancionado, observados, em todos os casos, o contraditório, a ampla defesa e a obrigatoriedade de análise jurídica prévia.

12.18. O Poderes Executivo deverá, no prazo máximo 15 (quinze) dias úteis, contado da data de aplicação da sanção, informar e manter atualizados os dados relativos às sanções por ele aplicadas, para fins de publicidade no Cadastro Nacional de Empresas Inidôneas e Suspensas (Ceis) e no Cadastro Nacional de Empresas Punidas (Cnep), instituídos no âmbito do Poder Executivo federal.

12.19. O atraso injustificado na execução do contrato sujeitará o contratado a multa de mora, na forma prevista em edital ou em contrato. A aplicação de multa de mora não impedirá que a Administração a converta em compensatória e promova a extinção unilateral do contrato com a aplicação cumulada de outras sanções previstas na Lei 14.133/21.

12.20. É admitida a reabilitação do licitante ou contratado perante a própria autoridade que aplicou a penalidade, exigidos, cumulativamente:

12.20.1. reparação integral do dano causado à Administração Pública;

12.20.2. pagamento da multa;

12.20.3. transcurso do prazo mínimo de 1 (um) ano da aplicação da penalidade, no caso de impedimento de licitar e contratar, ou de 3 (três) anos da aplicação da penalidade, no caso de declaração de inidoneidade;

12.20.4. cumprimento das condições de reabilitação definidas no ato punitivo;

12.20.5. análise jurídica prévia, com posicionamento conclusivo quanto ao cumprimento dos requisitos definidos neste artigo.



ESTADO DO MARANHÃO
PREFEITURA MUNICIPAL DE SÃO PEDRO DOS CRENTES
SETOR DE LICITAÇÕES E CONTRATOS



12.21. A sanção pelas infrações previstas nos incisos VIII e XII do caput do art. 155 da Lei 14.133/21 exigirá, como condição de reabilitação do licitante ou contratado, a implantação ou aperfeiçoamento de programa de integridade pelo responsável.

13. CLÁUSULA DÉCIMA TERCEIRA – EXTINÇÃO.

13.1. O PRESENTE TERMO DE CONTRATO PODERÁ SER EXTINTO:

13.1.1. Por ato unilateral e escrito da Administração, nas situações previstas no inciso I do art. 138 da Lei nº 14.133/2021, e com as consequências indicadas no art. 139 da mesma Lei, sem prejuízo da aplicação das sanções previstas no Termo de Referência, anexo ao Edital;

13.1.2. Amigavelmente, nos termos do art. 138, inciso II, da Lei nº 14.133/2021.

13.2. A extinção contratual deverá ser formalmente motivada nos autos de processo administrativo assegurado à CONTRATADA o direito à prévia e ampla defesa, verificada a ocorrência de um dos motivos previstos no art. 137 da Lei nº 14.133/2021.

13.3. A CONTRATADA reconhece os direitos da CONTRATANTE em caso de rescisão administrativa prevista no art. 115 da Lei nº 14.133/2021.

13.4. O TERMO DE RESCISÃO SERÁ PRECEDIDO DE RELATÓRIO INDICATIVO DOS SEGUINTE ASPECTOS, CONFORME O CASO:

13.4.1. Balanço dos eventos contratuais já cumpridos ou parcialmente cumpridos;

13.4.2. Relação dos pagamentos já efetuados e ainda devidos;

13.4.3. Indenizações e multas.

14. CLÁUSULA DÉCIMA QUARTA – VEDAÇÕES.

14.1. É VEDADO À CONTRATADA:

14.1.1. Caucionar ou utilizar este Termo de Contrato para qualquer operação financeira;

14.1.2. Interromper a execução contratual sob alegação de inadimplemento por parte da CONTRATANTE, salvo nos casos previstos em lei.

15. CLÁUSULA DÉCIMA QUINTA – ALTERAÇÕES.

15.1. Eventuais alterações contratuais reger-se-ão pela disciplina do art. 124 da Lei nº 14.133/2021.

15.2. A CONTRATADA é obrigada a aceitar, nas mesmas condições contratuais, os acréscimos ou supressões que se fizerem necessários, até o limite de 25% (vinte e cinco por cento) do valor inicial atualizado do contrato.

15.3. As supressões resultantes de acordo celebrado entre as partes contratantes poderão exceder o limite de 25% (vinte e cinco por cento) do valor inicial atualizado do contrato.

16. CLÁUSULA DÉCIMA SEXTA - DOS CASOS OMISSOS.

16.1. Os casos omissos serão decididos pela CONTRATANTE, segundo as disposições contidas na



ESTADO DO MARANHÃO
PREFEITURA MUNICIPAL DE SÃO PEDRO DOS CRENTES
SETOR DE LICITAÇÕES E CONTRATOS



Lei nº 14.133/2021 e demais normas de licitações e contratos administrativos e, subsidiariamente, segundo as normas e princípios gerais dos contratos.

17. CLÁUSULA DÉCIMA SÉTIMA – PUBLICAÇÃO.

17.1. Incumbirá à CONTRATANTE providenciar a publicação deste instrumento, por extrato, no Diário Oficial, de acordo com o previsto na Lei nº 14.133/2021.

18. CLÁUSULA DÉCIMA OITAVA – FORO.

18.1. É eleito o Foro da Comarca de Balsas - MA, para dirimir os litígios que decorrerem da execução deste Termo de Contrato que não possam ser compostos pela conciliação, conforme art. 92, §1º da Lei nº 14.133/2021.

Para firmeza e validade do pactuado, o presente Termo de Contrato foi lavrado em duas (duas) vias de igual teor, que, depois de lido e achado em ordem, foi assinado pelos contraentes.

São Pedro dos Crentes – MA, 26 de janeiro de 2026.

ROMULO COSTA Assinado de forma
ARRUDA:028230 digital por ROMULO
COSTA
65369 ARRUDA:02823065369

ROMULO COSTA ARRUDA
PREFEITO MUNICIPAL
CONTRATANTE

JOCIMAR RIBEIRO Assinado digitalmente por JOCIMAR RIBEIRO
FEITOSA:87470241353
ND: C=BR, O=ICP-Brasil, OU=CERTIFICADO
DIGITAL, OU=Certificado Digital PF A1, OU=
4581630900149, OU=AC SyngularID Multipla,
CN=JOCIMAR RIBEIRO FEITOSA:87470241353
Razão: Eu sou o autor deste documento

1353

Localização:
Data: 2026.01.29 11:09:51-03'00'
Foxit PDF Reader Versão: 2025.2.1

JF LOCAÇÕES DE VEÍCULOS E MAQUINAS LTDA - EPP

CNPJ: 36.789.339/0001-66

SR. JOCIMAR RIBEIRO FEITOSA

RESPONSÁVEL LEGAL DA CONTRATADA

Leanes Pereira Sobrinho

LEANES PEREIRA SOBRINHO

CPF: 934.367.183-00

PORTARIA Nº 012/2026

FISCAL DE CONTRATOS

TESTEMUNHAS:

1. Rubens Moreira Fernandes CPF: 05181668305

2. Solange da Silva Castro Vali CPF: 663198463-72

PREFEITURA MUNICIPAL DE SÃO PEDRO DOS CRENTES

Av. Canaã, s/n, Centro, São Pedro dos Crentes – MA, CEP: 65978-000

www.saopedrodoscrentes.ma.gov.br



ESTADO DO MARANHÃO
PREFEITURA MUNICIPAL DE SÃO PEDRO DOS CRENTES
CNPJ: 01.577.844/0001-62

GABINETE DO PREFEITO



PORTARIA N.º 012/2026 DE 02 DE JANEIRO DE 2026

Dispõe de designação, e dá outras providências...

O PREFEITO MUNICIPAL DE SÃO PEDRO DOS CRENTES-MA, nos termos do Art. 37, inciso II, da Constituição Federal de 1988 e na Lei Orgânica do Município de São Pedro dos Crentes, no uso de suas atribuições legais...

RESOLVE:

Art. 1º - DESIGNAR à Sra. **LEANES PEREIRA SOBRINHO**, em cargo efetivo de Auxiliar Administrativo na Secretaria Municipal de Educação, portador (a) do CPF sob o nº 934.367.183-00 e do RG de nº 15041220008 SSP/MA, como **Fiscal de Contratos da Secretaria Municipal de Educação**.

Art. 2º - - Esta Portaria entra em vigor em 02 de janeiro 2026, independentemente da sua publicação.

Registre-se. Publique-se. Intime-se. Cumpra-se.

Gabinete do **PREFEITO DO MUNICÍPIO DE SÃO PEDRO DOS CRENTES**, Estado do Maranhão, aos 02 dias de janeiro de 2026.

ROMULO COSTA Assinado de forma
ARRUDA:028230 digital por ROMULO
COSTA
65369 ARRUDA:02823065369

Romulo Costa Arruda
Prefeito Municipal

Av. Canaã, s/n, Centro - São Pedro dos Crentes - MA.

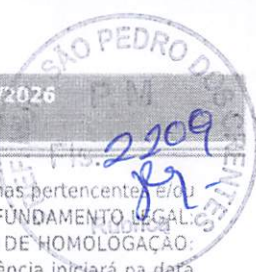

Prefeitura Municipal de São Pedro dos Crentes - MA, CNPJ nº 01.577.844/0001-62. CONTRATADA: ILTON S FERREIRA COMBUSTIVEIS LTDA - EPP, CNPJ: 28.493.367/0001-03. Valor R\$ 55.530,00 (cinquenta e cinco mil, quinhentos e trinta reais). OBJETO: Contratação de empresa para fornecimento parcelado de combustíveis (diesel comum/diesel s-10/gasolina comum) à frota de veículos e máquinas pertencentes e/ou alugados à Prefeitura de São Pedro dos Crentes. FUNDAMENTO LEGAL: Lei nº 14.133/2021, da Lei nº 123/2006. TERMO DE HOMOLOGAÇÃO: 05/01/2026. PRAZO DE VIGÊNCIA: O prazo de vigência iniciará na data da assinatura do contrato e vigorará até 31/12/2026. São Pedro dos Crentes - MA, 13 de janeiro de 2026. ROMULO COSTA ARRUDA - Prefeito Municipal.

Publicado por: ANE CARINE DOS SANTOS CARDOSO
Código identificador: fbefe938df06621d08c92f107e87edc8

EXTRATO DE CONTRATO Nº 026/2026

EXTRATO DE CONTRATO Nº 026/2026. PREGÃO ELETRÔNICO Nº 028/2025. PROCESSO ADMINISTRATIVO Nº 124/2025. CONTRATANTE: Prefeitura Municipal de São Pedro dos Crentes - MA, CNPJ nº 01.577.844/0001-62. CONTRATADA: L C R JORGE COMBUSTIVEIS LTDA - EPP, CNPJ: 46.463.654/0001-52. Valor R\$ 547.200,00 (quinhentos e quarenta e sete mil e duzentos reais). OBJETO: Contratação de empresa para fornecimento parcelado de combustíveis (diesel comum/diesel s-10/gasolina comum) à frota de veículos e máquinas pertencentes e/ou alugados à Prefeitura de São Pedro dos Crentes. FUNDAMENTO LEGAL: Lei nº 14.133/2021, da Lei nº 123/2006. TERMO DE HOMOLOGAÇÃO: 05/01/2026. PRAZO DE VIGÊNCIA: O prazo de vigência iniciará na data da assinatura do contrato e vigorará até 31/12/2026. São Pedro dos Crentes - MA, 13 de janeiro de 2026. ROMULO COSTA ARRUDA - Prefeito Municipal.

Publicado por: ANE CARINE DOS SANTOS CARDOSO
Código identificador: c2fcb55d90e96430804353eef5cd00c6

EXTRATO DE CONTRATO Nº 027/2026

EXTRATO DE CONTRATO Nº 027/2026. PREGÃO ELETRÔNICO Nº 028/2025. PROCESSO ADMINISTRATIVO Nº 124/2025. CONTRATANTE: Prefeitura Municipal de São Pedro dos Crentes - MA, CNPJ nº 01.577.844/0001-62. CONTRATADA: L N COMBUSTIVEIS LTDA - EPP, CNPJ: 09.225.609/0001-33. Valor R\$ 64.400,00 (sessenta e quatro mil e quatrocentos reais). OBJETO: Contratação de empresa para fornecimento parcelado de combustíveis (diesel comum/diesel s-10/gasolina comum) à frota de veículos e máquinas pertencentes e/ou alugados à Prefeitura de São Pedro dos Crentes. FUNDAMENTO LEGAL: Lei nº 14.133/2021, da Lei nº 123/2006. TERMO DE HOMOLOGAÇÃO: 05/01/2026. PRAZO DE VIGÊNCIA: O prazo de vigência iniciará na data da assinatura do contrato e vigorará até 31/12/2026. São Pedro dos Crentes - MA, 13 de janeiro de 2026. ROMULO COSTA ARRUDA - Prefeito Municipal.

Publicado por: ANE CARINE DOS SANTOS CARDOSO
Código identificador: ce9e1a81eb4f14cd59e450f9b2bb981d

EXTRATO DE CONTRATO Nº 028/2026

EXTRATO DE CONTRATO Nº 028/2026. PREGÃO ELETRÔNICO Nº 028/2025. PROCESSO ADMINISTRATIVO Nº 124/2025. CONTRATANTE: Prefeitura Municipal de São Pedro dos Crentes - MA, CNPJ nº 01.577.844/0001-62. CONTRATADA: L N COMBUSTIVEIS LTDA - EPP, CNPJ: 09.225.609/0001-33. Valor R\$ 25.760,00 (vinte e cinco mil, setecentos e sessenta reais). OBJETO: Contratação de empresa para fornecimento parcelado de combustíveis (diesel comum/diesel

s-10/gasolina comum) à frota de veículos e máquinas pertencentes e/ou alugados à Prefeitura de São Pedro dos Crentes. FUNDAMENTO LEGAL: Lei nº 14.133/2021, da Lei nº 123/2006. TERMO DE HOMOLOGAÇÃO: 05/01/2026. PRAZO DE VIGÊNCIA: O prazo de vigência iniciará na data da assinatura do contrato e vigorará até 31/12/2026. São Pedro dos Crentes - MA, 13 de janeiro de 2026. ROMULO COSTA ARRUDA - Prefeito Municipal.

Publicado por: ANE CARINE DOS SANTOS CARDOSO
Código identificador: d18f0779cab239c6a3ae7cc23cca9f0f

EXTRATO DE CONTRATO Nº 029/2026

EXTRATO DE CONTRATO Nº 029/2026. PREGÃO ELETRÔNICO Nº 028/2025. PROCESSO ADMINISTRATIVO Nº 124/2025. CONTRATANTE: Prefeitura Municipal de São Pedro dos Crentes - MA, CNPJ nº 01.577.844/0001-62. CONTRATADA: L N COMBUSTIVEIS LTDA - EPP, CNPJ: 09.225.609/0001-33. Valor R\$ 251.160,00 (duzentos e cinquenta e um mil, cento e sessenta reais). OBJETO: Contratação de empresa para fornecimento parcelado de combustíveis (diesel comum/diesel s-10/gasolina comum) à frota de veículos e máquinas pertencentes e/ou alugados à Prefeitura de São Pedro dos Crentes. FUNDAMENTO LEGAL: Lei nº 14.133/2021, da Lei nº 123/2006. TERMO DE HOMOLOGAÇÃO: 05/01/2026. PRAZO DE VIGÊNCIA: O prazo de vigência iniciará na data da assinatura do contrato e vigorará até 31/12/2026. São Pedro dos Crentes - MA, 13 de janeiro de 2026. ROMULO COSTA ARRUDA - Prefeito Municipal.

Publicado por: ANE CARINE DOS SANTOS CARDOSO
Código identificador: b2c013746fd013d366e99ddd1d124e5f

EXTRATO DE CONTRATO Nº 030/2026

EXTRATO DE CONTRATO Nº 030/2026. PREGÃO ELETRÔNICO Nº 028/2025. PROCESSO ADMINISTRATIVO Nº 124/2025. CONTRATANTE: Prefeitura Municipal de São Pedro dos Crentes - MA, CNPJ nº 01.577.844/0001-62. CONTRATADA: L N COMBUSTIVEIS LTDA - EPP, CNPJ: 09.225.609/0001-33. Valor R\$ 45.080,00 (quarenta e cinco mil e oitenta reais). OBJETO: Contratação de empresa para fornecimento parcelado de combustíveis (diesel comum/diesel s-10/gasolina comum) à frota de veículos e máquinas pertencentes e/ou alugados à Prefeitura de São Pedro dos Crentes. FUNDAMENTO LEGAL: Lei nº 14.133/2021, da Lei nº 123/2006. TERMO DE HOMOLOGAÇÃO: 05/01/2026. PRAZO DE VIGÊNCIA: O prazo de vigência iniciará na data da assinatura do contrato e vigorará até 31/12/2026. São Pedro dos Crentes - MA, 13 de janeiro de 2026. ROMULO COSTA ARRUDA - Prefeito Municipal.

Publicado por: ANE CARINE DOS SANTOS CARDOSO
Código identificador: d9dd9d86ebdd5b55ba828d8f026e9413

PORTARIA Nº 012/2026 DE 02 DE JANEIRO DE 2026

Dispõe de designação, e dá outras providências...

O PREFEITO MUNICIPAL DE SÃO PEDRO DOS CRENTES-MA, nos termos do Art. 37, inciso II, da Constituição Federal de 1988 e na Lei Orgânica do Município de São Pedro dos Crentes, no uso de suas atribuições legais...

RESOLVE:

Art. 1º - DESIGNAR à Sra. LEANES PEREIRA SOBRINHO, em cargo efetivo de Auxiliar Administrativo na Secretaria Municipal de Educação, portador (a) do CPF sob o nº 934.367.183-00 e do RG de nº 15041220008 SSP/MA, como Fiscal de Contratos da Secretaria Municipal de Educação.



PROPOSTA DE PREÇOS
"READEQUADA"

LOCAL: PREFEITURA MUNICIPAL DE SPC

/MA. IDENTIFICAÇÃO DA PROPONENTE

NOME DE FANTASIA: LOCAÇÃO JF

RAZÃO SOCIAL: JF LOCAÇÕES DE VEICULOS E MAQUINAS LTDA-EPP

CNPJ: 36.789.339/0001-66

INSC. EST.: 126406987

OPTANTE PELO SIMPLES? SIM () NÃO(X)

ENDEREÇO: AV Governador Luis Rocha, nº 163

BAIRRO: Potosi

CEP: 65800-000

TELEFONE: (99) 3541-8852

CONTATO DA LICITANTE: 99/98172-7397

BANCO DA LICITANTE: DO BRASIL

Nº DA AGÊNCIA: 5907-2

CIDADE: BALSAS

E-MAIL: jocimarfeitosa@hotmail.com

CONTA BANCÁRIA: C/C: 6856-0

A EMPRESA: J F LOCACOES DE VEICULOS E MAQUINAS LTDA-EPP, inscrito no CNPJ nº 36.789.339/0001-66, sediada, (AV GOVERNADOR LUIS ROCHA, Nº 163, BAIRRO: POTOSI, BALSAS/MA) DECLARA QUE:

1 - ESTÃO INCLUSAS NO VALOR COTADO TODAS AS DESPESAS COM MÃO DE OBRA E, BEM COMO, TODOS OS TRIBUTOS E ENCARGOS FISCAIS, SOCIAIS, TRABALHISTAS, PREVIDENCIÁRIOS E COMERCIAIS E, AINDA, OS GASTOS COM TRANSPORTE E ACONDICIONAMENTO DOS PRODUTOS EM EMBALAGENS ADEQUADAS.

2 - VALIDADE DA PROPOSTA: 60 (SESSENTA) DIAS.

3 - PRAZO DE INICIO DE FORNECIMENTO/EXECUÇÃO DOS SERVIÇOS DE ACORDO COM O ESTABELECIDO NO TERMO DE REFERENCIA (ANEXO I) DO EDITAL DESSE PROCESSO.

4 - QUE NÃO POSSUI COMO SÓCIO, GERENTE E DIRETORES, SERVIDORES DA PREFEITURA MUNICIPAL DE SAMBAIBA/MA, E AINDA CÔNJUGE, COMPANHEIRO OU PARENTE ATÉ TERCEIRO GRAU.

5 - DECLARA, que sua proposta econômica compreendem a integralidade dos custos para atendimento dos direitos trabalhistas assegurados na Constituição Federal, nas leis trabalhistas, nas normas infralegais, nas convenções coletivas de trabalho e nos termos de ajustamento de conduta vigentes na data de entrega das propostas.

BALSAS, Estado do Maranhão, 22 de Janeiro de 2026.

J F LOCACOES DE VEICULOS E MAQUINAS LTDA-EPP

CNPJ: 36.789.336/0001-66

JOCIMAR RIBEIRO FEITOSA

SÓCIO - ADMINISTRADOR

CPF Nº 874.702.413-53

J F LOCACOES DE VEICULOS E MAQUINAS LTDA
AV GOVERNADOR LUIS ROCHA, Nº 163, POTOSI, BALSAS-MARANHÃO
CNPJ: 36.789.336/0001-66, TELEFONE: (99) 3541-8852



OBJETO DE PESQUISA: Contratação de Empresa para fornecimento de peças para a frota de veículos e maquinas do município de São Pedro dos Crentes – MA.

| LOTE VII - TRATOR: 01 MASSEY FERRUSON 292 C/GRADE ANO 2010 | | | | | | |
|--|--------------------------------------|--------|------|-------|-------------|--------------|
| ITEM | DESCRIÇÃO | MARCA | UNID | QUANT | | V. TOTAL |
| 1 | ANEL BI PARTIDA | AXIOS | UNID | 1 | RS 49,31 | RS 49,31 |
| 2 | ANEL ELÁSTICO | MOPAR | UNID | 1 | RS 9,26 | RS 9,26 |
| 3 | ANEL SINCRONIZADO | MOPAR | UNID | 1 | RS 181,34 | RS 181,34 |
| 4 | ANEL TRAVA EIXO | NAKATA | UNID | 1 | RS 74,13 | RS 74,13 |
| 5 | ANEL TRAVA ENGRENAGEM | NAKATA | UNID | 1 | RS 69,16 | RS 69,16 |
| 6 | ANEL TRAVA MOTOR | BOSCH | UNID | 1 | RS 80,42 | RS 80,42 |
| 7 | ANEL TRAVA SINCRONIZADO | URBA | UNID | 1 | RS 181,34 | RS 181,34 |
| 8 | ARO EMBREAGEM | URBA | UNID | 1 | RS 721,09 | RS 721,09 |
| 9 | ARRUELA 3/8 15MM | BOSCH | UNID | 1 | RS 22,50 | RS 22,50 |
| 10 | ARRUELA ENCOSTO | NAKATA | UNID | 1 | RS 493,41 | RS 493,41 |
| 11 | ARTICULAÇÃO MANGA EIXO | COFAP | UNID | 1 | RS 1.613,27 | RS 1.613,27 |
| 12 | BALANCIN | COFAP | UNID | 1 | RS 835,59 | RS 835,59 |
| 13 | BANJO COMANDO TRANSFERÊNCIA | IKS | UNID | 1 | RS 1.070,21 | RS 1.070,21 |
| 14 | BARRA DIREÇÃO | IKS | UNID | 1 | RS 1.376,33 | RS 1.376,33 |
| 15 | BICO INJETOR | COFAP | UNID | 2 | RS 1.903,83 | RS 3.807,65 |
| 16 | BOMBA D'ÁGUA DO MOTOR | IKS | UNID | 2 | RS 5.390,79 | RS 10.781,59 |
| 17 | BUCHA HASTE | MOPAR | UNID | 1 | RS 126,75 | RS 126,75 |
| 18 | BUCHA MANGA EIXO | AXIOS | UNID | 1 | RS 138,99 | RS 138,99 |
| 19 | BUCHA ROTULADA MANCAL EIXO S | AXIOS | UNID | 1 | RS 192,60 | RS 192,60 |
| 20 | BUCHA VOLANTE | AXIOS | UNID | 1 | RS 267,72 | RS 267,72 |
| 21 | BUJÃO BLOCO | MOPAR | UNID | 1 | RS 22,50 | RS 22,50 |
| 22 | CABEÇA ARTICULADORA | MOPAR | UNID | 1 | RS 235,95 | RS 235,95 |
| 23 | CABO 2 RCA | NAKATA | UNID | 2 | RS 285,26 | RS 570,52 |
| 24 | CABO ACELERADOR | NAKATA | UNID | 2 | RS 323,31 | RS 646,62 |
| 25 | CABO EMBREAGEM | BOSCH | UNID | 2 | RS 618,18 | RS 1.236,35 |
| 26 | CABO VELOCIMETRO | URBA | UNID | 2 | RS 761,46 | RS 1.522,92 |
| 27 | CORREIA ALTERNADOR | URBA | UNID | 2 | RS 313,06 | RS 626,12 |
| 28 | CORREIA DENTADA | BOSCH | UNID | 2 | RS 291,55 | RS 583,09 |
| 29 | COXIM RADIADOR | NAKATA | UNID | 2 | RS 555,30 | RS 1.110,59 |
| 30 | CREMALHEIRA | COFAP | UNID | 6 | RS 126,75 | RS 760,49 |
| 31 | CRUZETA 52X COLUNA DIREÇÃO | COFAP | UNID | 6 | RS 285,26 | RS 1.711,57 |
| 32 | CRUZETA CARDAN | IKS | UNID | 2 | RS 286,25 | RS 572,50 |
| 33 | CRUZETA EIXO DIFERENCIAL | IKS | UNID | 2 | RS 511,94 | RS 1.023,88 |
| 34 | CUBO ACOPLAGEM | COFAP | UNID | 2 | RS 806,46 | RS 1.612,93 |
| 35 | CUBO EIXO DIANTEIRO | IKS | UNID | 2 | RS 843,86 | RS 1.687,73 |
| 36 | CUBO HASTER | MOPAR | UNID | 2 | RS 285,26 | RS 570,52 |
| 37 | DENTE CONCHA | AXIOS | UNID | 8 | RS 262,76 | RS 2.102,08 |
| 38 | DISCO ARTICULAÇÃO DIREÇÃO | AXIOS | UNID | 1 | RS 650,93 | RS 650,93 |
| 39 | DISCO EIXO EMBREAGEM | AXIOS | UNID | 1 | RS 1.038,45 | RS 1.038,45 |
| 40 | DISCO EMBREAGEM | MOPAR | UNID | 2 | RS 1.038,45 | RS 2.076,90 |
| 41 | DISCO GRADE | MOPAR | UNID | 20 | RS 176,05 | RS 3.520,98 |
| 42 | EIXO ACIONADOR TRANSMISSÃO | NAKATA | UNID | 1 | RS 5.390,79 | RS 5.390,79 |
| 43 | EIXO ACIONAMENTO PRIMEIRO | NAKATA | UNID | 1 | RS 5.265,37 | RS 5.265,37 |
| 44 | EIXO ACIONAMENTO SECUNDÁRIO | BOSCH | UNID | 1 | RS 5.201,51 | RS 5.201,51 |
| 45 | EIXO AÇO USINADO | URBA | UNID | 1 | RS 1.418,68 | RS 1.418,68 |
| 46 | EIXO BALANCIN | URBA | UNID | 1 | RS 732,34 | RS 732,34 |
| 47 | ELEMENTO FILTRANTE RESERVATÓRIO | BOSCH | UNID | 1 | RS 285,26 | RS 285,26 |
| 48 | ELEMENTO FILTRANTE COMBUSTÍVEL | NAKATA | UNID | 1 | RS 316,37 | RS 316,37 |
| 49 | EMBOLO | COFAP | UNID | 1 | RS 707,85 | RS 707,85 |
| 50 | ENGRENAGEM 1ª | COFAP | UNID | 1 | RS 1.291,94 | RS 1.291,94 |
| 51 | ENGRENAGEM 2ª | IKS | UNID | 1 | RS 1.306,16 | RS 1.306,16 |
| 52 | ENGRENAGEM 3ª | IKS | UNID | 1 | RS 1.281,68 | RS 1.281,68 |
| 53 | ENGRENAGEM 4ª | COFAP | UNID | 1 | RS 1.158,90 | RS 1.158,90 |
| 54 | ENGRENAGEM CONDUTORA | IKS | UNID | 1 | RS 1.444,16 | RS 1.444,16 |
| 55 | ENGRENAGEM CONDUZIDA | MOPAR | UNID | 1 | RS 1.595,73 | RS 1.595,73 |
| 56 | ENGRENAGEM DUPLA REDUÇÃO | AXIOS | UNID | 1 | RS 1.748,29 | RS 1.748,29 |
| 57 | ENGRENAGEM FREIO ESTACIONAMENTO | AXIOS | UNID | 1 | RS 1.748,29 | RS 1.748,29 |
| 58 | ENGRENAGEM INTERNA CAIXA TRANSMISSÃO | AXIOS | UNID | 1 | RS 1.595,73 | RS 1.595,73 |
| 59 | ENGRENAGEM PRIMARIA | MOPAR | UNID | 1 | RS 1.417,36 | RS 1.417,36 |

| | | | | | | | | |
|-----|-------------------------------|--------|------|----|----|----------|----|-----------|
| 60 | ENGENHAGEM PRIMARIO EIXO | MOPAR | UNID | 1 | RS | 1.604,01 | RS | 1.604,01 |
| 61 | ESFERA | NAKATA | UNID | 1 | RS | 1.448,47 | RS | 1.448,47 |
| 62 | ESPAÇADOR CAIXA TRANFERENÇA | NAKATA | UNID | 1 | RS | 993,41 | RS | 993,41 |
| 63 | ESPAÇADOR EIXO | BOSCH | UNID | 1 | RS | 483,15 | RS | 483,15 |
| 64 | ESPAÇADOR EIXO PRIMARIO | URBA | UNID | 1 | RS | 474,88 | RS | 474,88 |
| 65 | ESPAÇADOR EIXO SECUNDARIO | URBA | UNID | 1 | RS | 496,39 | RS | 496,39 |
| 66 | ESTOJO DIFERENCIAL | BOSCH | UNID | 1 | RS | 969,28 | RS | 969,28 |
| 67 | EXTREMIDADE LD | NAKATA | UNID | 1 | RS | 179,37 | RS | 179,37 |
| 68 | EXTREMIDADE LE | COFAP | UNID | 1 | RS | 181,34 | RS | 181,34 |
| 69 | FAROL | COFAP | UNID | 2 | RS | 891,19 | RS | 1.782,37 |
| 70 | FILTRO AR EXTERNO | IKS | UNID | 3 | RS | 237,94 | RS | 713,82 |
| 71 | FILTRO AR INTERNO | IKS | UNID | 3 | RS | 262,76 | RS | 788,28 |
| 72 | FILTRO BOMBA COMBUSTIVEL | COFAP | UNID | 3 | RS | 280,30 | RS | 840,89 |
| 73 | FILTRO LUBRIFICANTE | IKS | UNID | 3 | RS | 209,14 | RS | 627,43 |
| 74 | FLEXIVEL CILINDRO DIREÇÃO | MOPAR | UNID | 3 | RS | 329,61 | RS | 988,82 |
| 75 | FLEXIVEL LONGO DIREÇÃO | AXIOS | UNID | 3 | RS | 330,60 | RS | 991,79 |
| 76 | FORÇA AÇO | AXIOS | UNID | 1 | RS | 182,34 | RS | 182,34 |
| 77 | GAIOLA FREIO ESTACIONAMENTO | AXIOS | UNID | 1 | RS | 5.706,17 | RS | 5.706,17 |
| 78 | GARFO EIXO DIFERENCIAL | MOPAR | UNID | 1 | RS | 1.059,96 | RS | 1.059,96 |
| 79 | GARFO EIXO INJETOR | MOPAR | UNID | 1 | RS | 1.088,75 | RS | 1.088,75 |
| 80 | GARFO EMBREAGEM | NAKATA | UNID | 1 | RS | 1.190,02 | RS | 1.190,02 |
| 81 | GARFO TRANSMISSÃO | NAKATA | UNID | 1 | RS | 815,74 | RS | 815,74 |
| 82 | GRAMPO CRUZETA | BOSCH | UNID | 2 | RS | 81,40 | RS | 162,81 |
| 83 | GRAXEIRO EIXO | URBA | UNID | 1 | RS | 52,62 | RS | 52,62 |
| 84 | GUIA VALVULA ADMISSÃO | URBA | UNID | 1 | RS | 103,91 | RS | 103,91 |
| 85 | GUIA VALVULA ESCAPE | BOSCH | UNID | 1 | RS | 103,91 | RS | 103,91 |
| 86 | HASTE AÇIONAMENTO CAMBIO | NAKATA | UNID | 1 | RS | 647,95 | RS | 647,95 |
| 87 | HASTE ROSCADA | COFAP | UNID | 1 | RS | 654,25 | RS | 654,25 |
| 88 | HASTE TRANSMISSÃO | COFAP | UNID | 1 | RS | 621,15 | RS | 621,15 |
| 89 | HELIGE DO MOTOR | IKS | UNID | 1 | RS | 2.138,78 | RS | 2.138,78 |
| 90 | IGNIÇÃO | IKS | UNID | 1 | RS | 259,44 | RS | 259,44 |
| 91 | IMPULSOR | COFAP | UNID | 1 | RS | 391,49 | RS | 391,49 |
| 92 | INDICADOR COMBUSTIVEL | IKS | UNID | 1 | RS | 296,84 | RS | 296,84 |
| 93 | JOGO DE COROA E PIAO 15X33 | MOPAR | JG | 6 | RS | 4.703,79 | RS | 28.222,76 |
| 94 | JUNTA ALOJAMENTO BICO | AXIOS | UNID | 1 | RS | 94,64 | RS | 94,64 |
| 95 | JUNTA CABECOTE | AXIOS | UNID | 1 | RS | 320,33 | RS | 320,33 |
| 96 | JUNTA CARTER | AXIOS | UNID | 1 | RS | 485,14 | RS | 485,14 |
| 97 | JUNTA COLETOR ADMISSAO | MOPAR | UNID | 1 | RS | 316,37 | RS | 316,37 |
| 98 | JUNTA COLETOR ESCAPE | MOPAR | UNID | 1 | RS | 290,56 | RS | 290,56 |
| 99 | JUNTA INFERIOR | NAKATA | UNID | 1 | RS | 318,36 | RS | 318,36 |
| 100 | JUNTA MANGA EIXO | NAKATA | UNID | 1 | RS | 194,58 | RS | 194,58 |
| 101 | JUNTA MOTOR COMPLETO | BOSCH | UNID | 1 | RS | 643,00 | RS | 643,00 |
| 102 | KIT EMBREAGEM | URBA | KIT | 1 | RS | 7.645,07 | RS | 7.645,07 |
| 103 | LUA DA REDUÇÃO DO DIFERENCIAL | URBA | UNID | 1 | RS | 761,46 | RS | 761,46 |
| 104 | LUA DO CARDAN | BOSCH | UNID | 2 | RS | 755,18 | RS | 1.510,35 |
| 105 | MANGOTE ENCAIXE | NAKATA | UNID | 1 | RS | 261,76 | RS | 261,76 |
| 106 | MANGOTE RADIADOR INFERIOR | COFAP | UNID | 2 | RS | 211,13 | RS | 422,26 |
| 107 | MANGOTE RADIADOR SUPERIOR | COFAP | UNID | 2 | RS | 216,43 | RS | 432,85 |
| 108 | MANGUEIRA BOMBA HIDRAULICA | IKS | UNID | 1 | RS | 182,34 | RS | 182,34 |
| 109 | MANGUEIRA CRISTAL 5,0 X 2,5 | IKS | UNID | 1 | RS | 182,34 | RS | 182,34 |
| 110 | MANGUEIRA CRISTAL COMBUSTIVEL | COFAP | UNID | 1 | RS | 182,34 | RS | 182,34 |
| 111 | MANGUEIRA TURBINA | IKS | UNID | 1 | RS | 203,85 | RS | 203,85 |
| 112 | MOLA ALAVANCA FREIO MÃO | MOPAR | UNID | 1 | RS | 49,31 | RS | 49,31 |
| 113 | MOLA-BOS | AXIOS | UNID | 1 | RS | 94,64 | RS | 94,64 |
| 114 | MOLA ENGATE | AXIOS | UNID | 1 | RS | 103,91 | RS | 103,91 |
| 115 | MOLA ENGENHAGEM TRANSFERENCIA | AXIOS | UNID | 1 | RS | 138,99 | RS | 138,99 |
| 116 | MOLA PLATOR | MOPAR | UNID | 1 | RS | 106,22 | RS | 106,22 |
| 117 | MOLA VALVULA | MOPAR | UNID | 1 | RS | 112,18 | RS | 112,18 |
| 118 | MOTOR PARTIDA | NAKATA | UNID | 1 | RS | 6.847,54 | RS | 6.847,54 |
| 119 | PARAFUSO CABECOTE | NAKATA | UNID | 6 | RS | 23,83 | RS | 142,99 |
| 120 | PARAFUSO COLETOR | BOSCH | UNID | 8 | RS | 21,51 | RS | 172,10 |
| 121 | PARAFUSO COROA | URBA | UNID | 12 | RS | 17,54 | RS | 210,43 |
| 122 | PARAFUSO FIXADOR | URBA | UNID | 12 | RS | 8,27 | RS | 99,28 |
| 123 | PARAFUSO REGULAGEM VALVULA LD | BOSCH | UNID | 6 | RS | 14,56 | RS | 87,35 |
| 124 | PARAFUSO REGULAGEM VALVULA LE | NAKATA | UNID | 6 | RS | 14,56 | RS | 87,35 |
| 125 | PARAFUSO VOLANTE | COFAP | UNID | 2 | RS | 16,55 | RS | 33,09 |
| 126 | PINHÃO LATERAL CAMBIO | COFAP | UNID | 1 | RS | 662,52 | RS | 662,52 |
| 127 | PINO AÇIONADOR | IKS | UNID | 1 | RS | 1.751,27 | RS | 1.751,27 |
| 128 | PINO AÇO | IKS | UNID | 1 | RS | 114,50 | RS | 114,50 |
| 129 | PINO CENTRAL S/REGULAGEM | COFAP | UNID | 1 | RS | 106,22 | RS | 106,22 |
| 130 | PINO DE AJUSTE CARCAÇA | IKS | UNID | 1 | RS | 117,48 | RS | 117,48 |
| 131 | PINO ELASTICO | MOPAR | UNID | 1 | RS | 55,60 | RS | 55,60 |
| 132 | PINO EMBREAGEM | AXIOS | UNID | 1 | RS | 139,98 | RS | 139,98 |

2013
P.M.
MUN. SNO PEDRO DE TOCANTINS

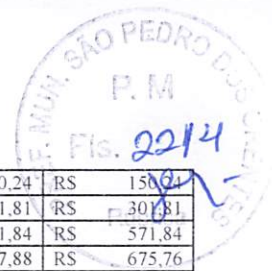

| | | | | | | | | |
|-----------------------|----------------------------------|--------|------|----|----|----------|-----------|-------------------|
| 133 | PINO ENGRENAGEM DUPLA | AXIOS | UNID | 1 | RS | 150,24 | RS | 150,24 |
| 134 | PISTÃO BOMBA INJETORA | AXIOS | UNID | 1 | RS | 301,81 | RS | 301,81 |
| 135 | PISTÃO PINÇA FREIO | MOPAR | UNID | 1 | RS | 571,84 | RS | 571,84 |
| 136 | PIVO BANDEJA | MOPAR | UNID | 2 | RS | 337,88 | RS | 675,76 |
| 137 | PIVO BANDEJA SUPERIOR | NAKATA | UNID | 2 | RS | 337,88 | RS | 675,76 |
| 138 | PLACA SUPORTE | NAKATA | UNID | 1 | RS | 175,06 | RS | 175,06 |
| 139 | PLACA EMBREAGEM | BOSCH | UNID | 1 | RS | 926,27 | RS | 926,27 |
| 140 | PLAQUETA | URBA | UNID | 1 | RS | 157,52 | RS | 157,52 |
| 141 | PLATOR ENBREAGEM | URBA | UNID | 1 | RS | 1.612,28 | RS | 1.612,28 |
| 142 | POLIA ALTERNADOR | BOSCH | UNID | 1 | RS | 520,21 | RS | 520,21 |
| 143 | PONTA CARCAÇA | NAKATA | UNID | 1 | RS | 564,56 | RS | 564,56 |
| 144 | PONTEIRA CARDAN | COFAP | UNID | 1 | RS | 575,81 | RS | 575,81 |
| 145 | PORCA 7/6 X 2 | COFAP | UNID | 12 | RS | 7,28 | RS | 87,41 |
| 146 | PORCA AGREGADO | IKS | UNID | 6 | RS | 7,28 | RS | 43,71 |
| 147 | PORCA BORBOLETA | IKS | UNID | 6 | RS | 7,28 | RS | 43,71 |
| 148 | PORCA EIXO | COFAP | UNID | 6 | RS | 7,28 | RS | 43,71 |
| 149 | PORCA PARAFUSO PLACA 12MM | IKS | UNID | 6 | RS | 7,28 | RS | 43,71 |
| 150 | PORCA PARAFUSO REGULADOR VÁLVULA | MOPAR | UNID | 6 | RS | 7,28 | RS | 43,71 |
| 151 | PORCA PINHÃO | AXIOS | UNID | 6 | RS | 7,28 | RS | 43,71 |
| 152 | PORCA PRISIONEIRO CABEÇOTE N12MM | AXIOS | UNID | 6 | RS | 7,28 | RS | 43,71 |
| 153 | PORCA VEDAÇÃO FLANGE | MOPAR | UNID | 6 | RS | 7,28 | RS | 43,71 |
| 154 | PORCA VEDAÇÃO INTERNO | NAKATA | UNID | 6 | RS | 7,28 | RS | 43,71 |
| 155 | PORTADOR 4º ENGRENAGEM TRACÃO | NAKATA | UNID | 1 | RS | 735,65 | RS | 735,65 |
| 156 | PRATO VÁLVULA | BOSCH | UNID | 1 | RS | 1.462,70 | RS | 1.462,70 |
| 157 | PRISIONEIRO COLAR DESCARGA | URBA | UNID | 1 | RS | 102,92 | RS | 102,92 |
| 158 | RETENTOR RODA | URBA | UNID | 1 | RS | 122,44 | RS | 122,44 |
| 159 | ROLAMENTO DA RODA TRASEIRA | BOSCH | UNID | 1 | RS | 194,58 | RS | 194,58 |
| 160 | ROLAMENTO DO RODA DIANTEIRA | NAKATA | UNID | 1 | RS | 334,90 | RS | 334,90 |
| 161 | ROLAMENTO EIXO INTERMEDIÁRIO | COFAP | UNID | 1 | RS | 338,87 | RS | 338,87 |
| 162 | ROLAMENTO EIXO TRANSFERÊNCIA | COFAP | UNID | 1 | RS | 353,43 | RS | 353,43 |
| 163 | ROLAMENTO EXTERNO PINHÃO | IKS | UNID | 1 | RS | 492,42 | RS | 492,42 |
| 164 | ROLAMENTO INTERNO PINHÃO | IKS | UNID | 1 | RS | 466,61 | RS | 466,61 |
| 165 | ROLAMENTO LATERAL DA COROA | COFAP | UNID | 1 | RS | 461,64 | RS | 461,64 |
| 166 | ROLAMENTO MANGA EIXO | IKS | UNID | 1 | RS | 323,31 | RS | 323,31 |
| 167 | ROLAMENTO PINHÃO | MOPAR | UNID | 1 | RS | 365,68 | RS | 365,68 |
| 168 | ROLAMENTO RODA TRASEIRA | AXIOS | UNID | 1 | RS | 475,87 | RS | 475,87 |
| 169 | ROLAMENTO SEMI EIXO | AXIOS | UNID | 1 | RS | 316,37 | RS | 316,37 |
| 170 | ROLAMENTO SINCRONIZADOR | MOPAR | UNID | 1 | RS | 181,33 | RS | 181,33 |
| 171 | ROLAMENTO VOLANTE C/BUCHA | NAKATA | UNID | 1 | RS | 555,30 | RS | 555,30 |
| 172 | ROLAMENTO VOLANTE FUNDO PILOTO | NAKATA | UNID | 1 | RS | 624,13 | RS | 624,13 |
| 173 | ROLETE ENGRENAGEM 4º | BOSCH | UNID | 1 | RS | 727,38 | RS | 727,38 |
| 174 | SAPATA FREIO | URBA | UNID | 2 | RS | 1.352,36 | RS | 2.704,72 |
| 175 | SATELITE CONEY EMBREAGEM | URBA | UNID | 1 | RS | 877,53 | RS | 877,53 |
| 176 | SEMI EIXO LD | BOSCH | UNID | 1 | RS | 1.444,02 | RS | 1.444,02 |
| 177 | SEMI EIXO LE | NAKATA | UNID | 1 | RS | 1.444,02 | RS | 1.444,02 |
| 178 | SETOR FREIO ESTACIONAMENTO | COFAP | UNID | 1 | RS | 1.587,30 | RS | 1.587,30 |
| 179 | SILENCIOSO | COFAP | UNID | 1 | RS | 881,84 | RS | 881,84 |
| 180 | SUPORTE TUBO RESERVATÓRIO | IKS | UNID | 1 | RS | 220,37 | RS | 220,37 |
| 181 | TANQUE COMBUSTÍVEL | IKS | UNID | 1 | RS | 1.425,49 | RS | 1.425,49 |
| 182 | TOMADA DE FORÇA | COFAP | UNID | 1 | RS | 50,62 | RS | 50,62 |
| 183 | TRAVA ROLAMENTO COM BUCHAS | IKS | UNID | 1 | RS | 102,91 | RS | 102,91 |
| 184 | TUBO ADMISSÃO TURBINA | MOPAR | UNID | 1 | RS | 94,63 | RS | 94,63 |
| 185 | TUBO FLEXÍVEL | AXIOS | UNID | 1 | RS | 94,63 | RS | 94,63 |
| 186 | TUBO FREIO DIANTEIRO LD | AXIOS | UNID | 1 | RS | 85,37 | RS | 85,37 |
| 187 | TUBO FREIO DIANTEIRO LE | MOPAR | UNID | 1 | RS | 85,37 | RS | 85,37 |
| 188 | TUBO INJETOR BICO | MOPAR | UNID | 1 | RS | 106,21 | RS | 106,21 |
| 189 | TUBO RESERVATÓRIO | BOSCH | UNID | 1 | RS | 112,17 | RS | 112,17 |
| 190 | TUBO RÍGIDO BOMBA | NAKATA | UNID | 1 | RS | 111,18 | RS | 111,18 |
| 191 | TUBO RÍGIDO RESERVATÓRIO ÁGUA | COFAP | UNID | 1 | RS | 111,18 | RS | 111,18 |
| 192 | TUBO RÍGIDO SUSPIRO | COFAP | UNID | 1 | RS | 111,18 | RS | 111,18 |
| VALOT TOTAL RS | | | | | | | RS | 190.000,00 |

LOTE VIII - TRATOR: 02 MASSEY FERRUSON 4409 C/GRADE ANO 2023

| ITEM | DESCRIÇÃO | | UNID | QUANT | | V. TOTAL |
|------|--------------------------------|--------|------|-------|----|----------|
| 193 | ACOPLAMENTO DA BARRA DIRECAO | MOPAR | UNID | 2 | RS | 994,13 |
| 194 | ALTERNADOR | MOPAR | UNID | 2 | RS | 1.769,70 |
| 195 | ANEL BRANCO MANCAL | NAKATA | UNID | 2 | RS | 135,38 |
| 196 | ANEL ENCOSTO EIXO REF. 5140888 | NAKATA | UNID | 4 | RS | 36,92 |
| 197 | ANEL GRANDE DA COROA | BOSCH | UNID | 4 | RS | 128,17 |
| 198 | ANEL PISTÃO HIDRÁULICO | URBA | UNID | 6 | RS | 39,04 |
| 199 | ANEL REF. 14457281 - | URBA | UNID | 4 | RS | 1,91 |
| 200 | ANEL TRAVA REF. 11068876 | BOSCH | UNID | 4 | RS | 3,40 |
| 201 | ANEL TRAVA REF. 225313 | NAKATA | UNID | 2 | RS | 20,59 |
| 202 | ARRUELA DA ENGRENAGEM | COFAP | UNID | 12 | RS | 31,62 |



| | | | | | | | | |
|-----|-----------------------------------|--------|------|----|----|----------|----|-----------|
| 203 | ARRUELA DO MANCAL | COFAP | UNID | 2 | RS | 47,53 | RS | 95,07 |
| 204 | ARTICULAÇÃO ESFÉRICA REF. 5119660 | IKS | UNID | 2 | RS | 79,36 | RS | 158,73 |
| 205 | BARRA DE DIREÇÃO | IKS | UNID | 4 | RS | 309,80 | RS | 1.239,22 |
| 206 | BARRA DIREÇÃO LD REF. 84996830 | COFAP | UNID | 4 | RS | 285,40 | RS | 1.141,60 |
| 207 | BARRA DIREÇÃO LE REF. 84996831 | IKS | UNID | 4 | RS | 285,40 | RS | 1.141,60 |
| 208 | BARRA TRAÇÃO REF. 82991156 | MOPAR | UNID | 4 | RS | 918,17 | RS | 3.672,67 |
| 209 | BLOCO BRONZE | AXIOS | UNID | 2 | RS | 293,89 | RS | 587,78 |
| 210 | BOMBA D'ÁGUA | AXIOS | UNID | 2 | RS | 1.468,39 | RS | 2.936,78 |
| 211 | BOMBA DE COMBUSTÍVEL | MOPAR | UNID | 2 | RS | 512,03 | RS | 1.024,06 |
| 212 | BOMBA DE GRAXA | NAKATA | UNID | 2 | RS | 269,48 | RS | 538,97 |
| 213 | BOMBA DE OLEO | NAKATA | UNID | 1 | RS | 1.490,88 | RS | 1.490,88 |
| 214 | BOMBA DE TRANSFERÊNCIA | BOSCH | UNID | 2 | RS | 850,05 | RS | 1.700,10 |
| 215 | BOMBA HID. TRAZEIRA | URBA | UNID | 2 | RS | 3.004,89 | RS | 6.009,78 |
| 216 | BOMBA HIDRÁULICA | URBA | UNID | 2 | RS | 2.329,05 | RS | 4.658,09 |
| 217 | BOMBA INJETORA | BOSCH | UNID | 2 | RS | 5.384,22 | RS | 10.768,45 |
| 218 | BOMBA REF. 3139920040 | NAKATA | UNID | 2 | RS | 1.511,46 | RS | 3.022,93 |
| 219 | BRACO ESTABILIZADOR | COFAP | UNID | 1 | RS | 1.333,01 | RS | 1.333,01 |
| 220 | BRACO TERCEIRO PONTO | COFAP | UNID | 1 | RS | 398,93 | RS | 398,93 |
| 221 | BUCHA CABEÇA DE GATO | IKS | UNID | 10 | RS | 82,54 | RS | 825,41 |
| 222 | BUCHA CUBO RODA REF. 5104085 | IKS | UNID | 4 | RS | 25,67 | RS | 102,69 |
| 223 | BUCHA DA CARÇAÇA | COFAP | UNID | 4 | RS | 68,11 | RS | 272,45 |
| 224 | BUCHA REF. 4950081 | IKS | UNID | 4 | RS | 9,98 | RS | 39,90 |
| 225 | BUCHA REF. 5101112 | MOPAR | UNID | 4 | RS | 58,78 | RS | 235,11 |
| 226 | BUCHA REF. 5129385 | AXIOS | UNID | 4 | RS | 167,84 | RS | 671,38 |
| 227 | BUCHA SUP. DIANTEIRO REF. 5136116 | AXIOS | UNID | 4 | RS | 129,44 | RS | 517,76 |
| 228 | BUCHA SUPORTE EIXO REF. 5140889 | MOPAR | UNID | 4 | RS | 64,08 | RS | 256,33 |
| 229 | BUCHA SUPORTE REF. 5140589 | NAKATA | UNID | 4 | RS | 85,94 | RS | 343,75 |
| 230 | CABEÇA DE GATO | NAKATA | UNID | 2 | RS | 1.084,74 | RS | 2.169,47 |
| 231 | CABO ACELERADOR REF. 5168803 | BOSCH | UNID | 2 | RS | 46,26 | RS | 92,52 |
| 232 | CABO ACELERADOR REF. 5172111 | URBA | UNID | 2 | RS | 125,40 | RS | 250,81 |
| 233 | CABO ACELERADOR REF. 5185437 | URBA | UNID | 2 | RS | 87,85 | RS | 175,69 |
| 234 | CABO BAPU REF. 73400782 | BOSCH | UNID | 2 | RS | 6,58 | RS | 13,16 |
| 235 | CABO DO ACELERADOR | NAKATA | UNID | 2 | RS | 54,75 | RS | 109,50 |
| 236 | CABO DO ACELERADOR DE MÃO | COFAP | UNID | 2 | RS | 97,82 | RS | 195,64 |
| 237 | CABO DO FREIO DE MÃO | COFAP | UNID | 2 | RS | 171,66 | RS | 343,33 |
| 238 | CABO VELOCIMETRO | IKS | UNID | 1 | RS | 241,05 | RS | 241,05 |
| 239 | CALCO DA PLANETARIA | IKS | UNID | 2 | RS | 722,74 | RS | 1.445,47 |
| 240 | CALÇO PIVO | COFAP | UNID | 30 | RS | 68,11 | RS | 2.043,38 |
| 241 | CAMARA DE AR BOMBA | IKS | UNID | 2 | RS | 549,59 | RS | 1.099,17 |
| 242 | CAMISA CILINDRO DE DIREÇÃO | MOPAR | UNID | 1 | RS | 1.664,03 | RS | 1.664,03 |
| 243 | CARDAM | AXIOS | UNID | 2 | RS | 725,92 | RS | 1.451,84 |
| 244 | CHAPEU CHUVA | AXIOS | UNID | 1 | RS | 504,60 | RS | 504,60 |
| 245 | CILINDRO DIREÇÃO | MOPAR | UNID | 1 | RS | 1.227,33 | RS | 1.227,33 |
| 246 | CILINDRO EMBREAGEM REF. 5177914 | MOPAR | UNID | 4 | RS | 159,78 | RS | 639,14 |
| 247 | CJ. COROA E PINHAO | BOSCH | UNID | 1 | RS | 5.075,70 | RS | 5.075,70 |
| 248 | COROA DA TRACÃO DIANTEIRA | NAKATA | UNID | 2 | RS | 693,03 | RS | 1.386,05 |
| 249 | COROA GRANDE DAS ENRG. | COFAP | UNID | 1 | RS | 1.837,60 | RS | 1.837,60 |
| 250 | CORREIA | COFAP | UNID | 4 | RS | 95,70 | RS | 382,81 |
| 251 | CRUZETA | MOPAR | UNID | 4 | RS | 60,69 | RS | 242,75 |
| 252 | CRUZETA DO MUNHAO | MOPAR | UNID | 8 | RS | 444,55 | RS | 3.556,40 |
| 253 | CUBO | NAKATA | UNID | 4 | RS | 118,19 | RS | 472,76 |
| 254 | CUBO DIANTEIRO | NAKATA | UNID | 2 | RS | 2.228,68 | RS | 4.457,36 |
| 255 | DEFLETOR DO RADIADOR | BOSCH | UNID | 6 | RS | 240,42 | RS | 1.442,50 |
| 256 | DISCO CX DE TRACAO | URBA | UNID | 8 | RS | 696,84 | RS | 5.574,76 |
| 257 | DISCO DE EMBREAGEM | URBA | UNID | 6 | RS | 867,87 | RS | 5.207,24 |
| 258 | DISCO DE FREIO | BOSCH | UNID | 8 | RS | 326,35 | RS | 2.610,83 |
| 259 | DISCO EMBREAGEM REF. 5165648B | NAKATA | UNID | 2 | RS | 554,25 | RS | 1.108,50 |
| 260 | EIXO CX TRACÃO TRASEIRA | COFAP | UNID | 1 | RS | 1.822,54 | RS | 1.822,54 |
| 261 | EIXO DA BOMBA | COFAP | UNID | 1 | RS | 941,30 | RS | 941,30 |
| 262 | EIXO DA TAMPA | IKS | UNID | 1 | RS | 579,93 | RS | 579,93 |
| 263 | EIXO MAIOR QUE TOCA O MUNHAO | IKS | UNID | 4 | RS | 1.001,34 | RS | 4.005,37 |
| 264 | EIXO QUE TOCA O CARDAN 19D | COFAP | UNID | 1 | RS | 1.144,79 | RS | 1.144,79 |
| 265 | EIXO QUE TODA AS ENGR. | IKS | UNID | 1 | RS | 677,75 | RS | 677,75 |
| 266 | EMBOLO DO BLOCO | MOPAR | UNID | 2 | RS | 1.242,61 | RS | 2.485,22 |
| 267 | ENG. CX TRACÃO TRASEIRA | AXIOS | UNID | 1 | RS | 1.453,32 | RS | 1.453,32 |
| 268 | ENGATE RÁPIDO REF. 5190882 | AXIOS | UNID | 4 | RS | 103,76 | RS | 415,05 |
| 269 | ENGR. SATELITE CX TRACAO | MOPAR | UNID | 2 | RS | 798,06 | RS | 1.596,12 |
| 270 | ENGRENAGEM DA RED. | NAKATA | UNID | 6 | RS | 1.483,66 | RS | 8.901,98 |
| 271 | ENGRENAGEM PLAN. CX TRACAO | NAKATA | UNID | 2 | RS | 1.543,72 | RS | 3.087,43 |
| 272 | ENGRENAGEM PLANETARIA | BOSCH | UNID | 16 | RS | 595,20 | RS | 9.523,26 |
| 273 | ESCAPADOR SUP. EIXO REF. 5136115 | URBA | UNID | 4 | RS | 27,16 | RS | 108,64 |
| 274 | ESFERA REF. 20063390 | URBA | UNID | 6 | RS | 0,63 | RS | 3,81 |
| 275 | FAROL TELA | BOSCH | UNID | 4 | RS | 489,53 | RS | 1.958,13 |

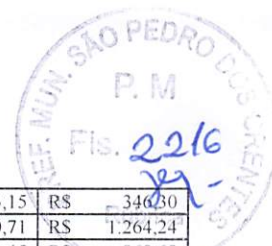

| | | | | | | | | |
|-----|--|--------|------|-----|----|----------|----|-----------|
| 276 | FILTRO DA BOMBA | NAKATA | UNID | 2 | RS | 173,15 | RS | 346,30 |
| 277 | FILTRO DE AR EXTERNO | COFAP | UNID | 6 | RS | 210,71 | RS | 1.264,24 |
| 278 | FILTRO DE AR INTERNO | COFAP | UNID | 6 | RS | 143,45 | RS | 860,68 |
| 279 | FUSÍVEIS | IKS | UNID | 10 | RS | 5,30 | RS | 53,05 |
| 280 | GARFO REF. 5143463 | IKS | UNID | 2 | RS | 299,83 | RS | 599,66 |
| 281 | HÉLICE DO RADIADOR | COFAP | UNID | 2 | RS | 150,02 | RS | 300,04 |
| 282 | HORIMETRO | IKS | UNID | 2 | RS | 218,56 | RS | 437,12 |
| 283 | IGNIÇÃO COMPLETA | MOPAR | UNID | 1 | RS | 1.076,68 | RS | 1.076,68 |
| 284 | INDICADOR COMBUSTIVEL | AXIOS | UNID | 1 | RS | 613,67 | RS | 613,67 |
| 285 | JG BRONZE BIELA | AXIOS | UNID | 1 | RS | 305,13 | RS | 305,13 |
| 286 | JG BRONZE MANCAL | MOPAR | UNID | 1 | RS | 552,13 | RS | 552,13 |
| 287 | JG DE ARRUELA ENCOSTO | NAKATA | UNID | 1 | RS | 157,87 | RS | 157,87 |
| 288 | JG DE JUNTA | NAKATA | UNID | 1 | RS | 2.236,74 | RS | 2.236,74 |
| 289 | JG JUNTA CAMBIO | BOSCH | UNID | 1 | RS | 164,45 | RS | 164,45 |
| 290 | JOGO REPARO CILINDRO DIREÇÃO | URBA | UNID | 6 | RS | 44,35 | RS | 266,10 |
| 291 | JOGO REPARO CILINDRO HIDRÁULICO TRAS | URBA | UNID | 6 | RS | 25,04 | RS | 150,23 |
| 292 | JOGO ROLETE ENGRENAGEM | BOSCH | UNID | 360 | RS | 2,54 | RS | 915,69 |
| 293 | JUNTA REF. 5133799 | NAKATA | UNID | 2 | RS | 84,45 | RS | 168,90 |
| 294 | KIT MOTOR | COFAP | UNID | 4 | RS | 1.242,61 | RS | 4.970,45 |
| 295 | LAMELA CX TRACAO | COFAP | UNID | 10 | RS | 58,14 | RS | 581,44 |
| 296 | LÂMPADAS DOS FARÓIS | IKS | UNID | 10 | RS | 27,16 | RS | 271,59 |
| 297 | LUVA REF. 5136120 | IKS | UNID | 2 | RS | 340,15 | RS | 680,30 |
| 298 | MANGUEIRA FILTRO DE AR | COFAP | UNID | 1 | RS | 280,74 | RS | 280,74 |
| 299 | MANGUEIRA HIDRÁULICA | IKS | UNID | 6 | RS | 171,66 | RS | 1.029,98 |
| 300 | MANOMETRO | MOPAR | UNID | 1 | RS | 218,56 | RS | 218,56 |
| 301 | MOTOR DE PARTIDA | AXIOS | UNID | 2 | RS | 1.942,01 | RS | 3.884,01 |
| 302 | MUNHAO COMPLETO | AXIOS | UNID | 2 | RS | 948,51 | RS | 1.897,02 |
| 303 | PINHÃO | MOPAR | UNID | 4 | RS | 272,25 | RS | 1.088,98 |
| 304 | PINO ACOPL. EIXO REF. 5140170 | MOPAR | UNID | 4 | RS | 122,86 | RS | 491,44 |
| 305 | PINO REF. 513372 | BOSCH | UNID | 4 | RS | 62,81 | RS | 251,23 |
| 306 | PISTAO | NAKATA | UNID | 1 | RS | 1.046,97 | RS | 1.046,97 |
| 307 | PIVO | COFAP | UNID | 8 | RS | 237,23 | RS | 1.897,86 |
| 308 | PIVO MANGA EIXO REF. 5137138 | COFAP | UNID | 4 | RS | 103,13 | RS | 412,51 |
| 309 | PLANETÁRIA DA TRACÃO DIANT DO CUBO REDUTOR | MOPAR | UNID | 4 | RS | 393,62 | RS | 1.574,48 |
| 310 | PLANETÁRIA DA TRACÃO DIANTEIRA | MOPAR | UNID | 4 | RS | 393,62 | RS | 1.574,48 |
| 311 | PLANETÁRIA DA TRACÃO DIANTEIRA | NAKATA | UNID | 4 | RS | 393,62 | RS | 1.574,48 |
| 312 | PLATÔ | NAKATA | UNID | 2 | RS | 677,75 | RS | 1.355,50 |
| 313 | PLATOR EMBREAGEM REF. 5177620B | BOSCH | UNID | 2 | RS | 512,03 | RS | 1.024,06 |
| 314 | PLATOR EMBREAGEM REF. 5189875 | URBA | UNID | 2 | RS | 2.101,15 | RS | 4.202,30 |
| 315 | PONTA DE EIXO DA TRACÃO DIANT. DIREITO | URBA | UNID | 10 | RS | 272,25 | RS | 2.722,46 |
| 316 | PONTA DE EIXO DA TRACÃO DIREITA | BOSCH | UNID | 2 | RS | 272,25 | RS | 544,49 |
| 317 | PONTA DE EIXO DA TRACÃO ESQUERDA | NAKATA | UNID | 2 | RS | 293,89 | RS | 587,78 |
| 318 | PONTEIRA CARDAN FREZADA | COFAP | UNID | 1 | RS | 595,20 | RS | 595,20 |
| 319 | PORCA CUBO DIANTEIRO REF. 5141692 | COFAP | UNID | 2 | RS | 130,71 | RS | 261,42 |
| 320 | PORCA RANHURADA | IKS | UNID | 2 | RS | 175,70 | RS | 351,40 |
| 321 | PRE FILTRO DE AR | IKS | UNID | 2 | RS | 134,10 | RS | 268,21 |
| 322 | RABIXO | COFAP | UNID | 1 | RS | 549,59 | RS | 549,59 |
| 323 | RADIADOR | IKS | UNID | 2 | RS | 5.248,85 | RS | 10.497,69 |
| 324 | RASPADOR TAMPA DO EIXO | MOPAR | UNID | 2 | RS | 245,72 | RS | 491,44 |
| 325 | RELE DE PARTIDA | AXIOS | UNID | 6 | RS | 216,01 | RS | 1.296,07 |
| 326 | REPARO BOMBA HIDRAULICA DIR. | AXIOS | UNID | 1 | RS | 681,78 | RS | 681,78 |
| 327 | REPARO BOMBA HIDROSTATICA | MOPAR | UNID | 2 | RS | 549,59 | RS | 1.099,17 |
| 328 | REPARO CILINDRO DIRECAO | NAKATA | UNID | 4 | RS | 547,04 | RS | 2.188,14 |
| 329 | REPARO COMPLETO PLATOR | NAKATA | UNID | 1 | RS | 1.084,74 | RS | 1.084,74 |
| 330 | REPARO DO PISTÃO DA DIREÇÃO | BOSCH | UNID | 6 | RS | 36,92 | RS | 221,54 |
| 331 | REPARO VALVULA BOMBA HID. | URBA | UNID | 2 | RS | 406,99 | RS | 813,98 |
| 332 | REPARO VEDACAO BOMBA HID. | URBA | UNID | 1 | RS | 406,99 | RS | 406,99 |
| 333 | RETENTOR CUBO TRASEIRO | BOSCH | UNID | 4 | RS | 154,48 | RS | 617,92 |
| 334 | RETENTOR CX TRACÃO TRASEIRA | NAKATA | UNID | 2 | RS | 141,32 | RS | 282,64 |
| 335 | RETENTOR DA TAMPA DO EIXO | COFAP | UNID | 2 | RS | 46,89 | RS | 93,79 |
| 336 | RETENTOR DO CARDAN REF. 80568900 | COFAP | UNID | 2 | RS | 33,10 | RS | 66,21 |
| 337 | RETENTOR DO CUBO REF. 5109311 | IKS | UNID | 2 | RS | 5,94 | RS | 11,88 |
| 338 | RETENTOR EIXO DIATEIRO | IKS | UNID | 6 | RS | 159,14 | RS | 954,86 |
| 339 | RETENTOR FERRO REF. 5121907 | COFAP | UNID | 3 | RS | 33,10 | RS | 99,31 |
| 340 | RETENTOR FINO CAB. DE GATO | IKS | UNID | 16 | RS | 124,77 | RS | 1.996,32 |
| 341 | RETENTOR FREIO | MOPAR | UNID | 10 | RS | 33,10 | RS | 331,05 |
| 342 | RETENTOR GROSSO CAB. DE GATO | AXIOS | UNID | 16 | RS | 23,76 | RS | 380,22 |
| 343 | RETENTOR HASTE FREIO | AXIOS | UNID | 6 | RS | 31,62 | RS | 189,71 |
| 344 | RETENTOR POLLIA | MOPAR | UNID | 1 | RS | 132,84 | RS | 132,84 |
| 345 | RETENTOR REF. 4985295 | NAKATA | UNID | 3 | RS | 13,79 | RS | 41,38 |
| 346 | RETENTOR VOLANTE | NAKATA | UNID | 1 | RS | 248,26 | RS | 248,26 |
| 347 | ROLAMENTO AGULHA DO EIXO | BOSCH | UNID | 2 | RS | 296,01 | RS | 592,02 |

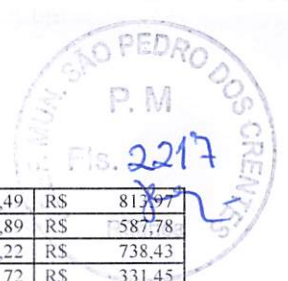

| | | | | | | | | |
|-----|------------------------------------|--------|------|----|----|----------|----|----------|
| 348 | ROLAMENTO CUBO DIANTEIRO | URBA | UNID | 4 | RS | 203,49 | RS | 813,97 |
| 349 | ROLAMENTO CUBO TRASEIRO | URBA | UNID | 2 | RS | 293,89 | RS | 587,78 |
| 350 | ROLAMENTO CX TRAÇÃO TRASEIRA | BOSCH | UNID | 2 | RS | 369,22 | RS | 738,43 |
| 351 | ROLAMENTO DE ESFERA DO EIXO | NAKATA | UNID | 2 | RS | 165,72 | RS | 331,45 |
| 352 | ROLAMENTO ENG. PLANETARIA | COFAP | UNID | 16 | RS | 203,49 | RS | 3.255,88 |
| 353 | ROLAMENTO PE PINHAO | COFAP | UNID | 2 | RS | 398,93 | RS | 797,85 |
| 354 | ROLAMENTO PIVO CAB. DE GATO | IKS | UNID | 8 | RS | 203,49 | RS | 1.627,94 |
| 355 | ROLAMENTO PONTA PINHAO | IKS | UNID | 2 | RS | 421,42 | RS | 842,84 |
| 356 | ROLAMENTO REF. 28042480 | COFAP | UNID | 2 | RS | 44,35 | RS | 88,70 |
| 357 | ROLAMENTO REF. 5137527 | IKS | UNID | 2 | RS | 106,95 | RS | 213,89 |
| 358 | ROLAMENTO REF. 5141237 | MOPAR | UNID | 2 | RS | 194,79 | RS | 389,58 |
| 359 | ROLAMENTO REF. 5141238 | AXIOS | UNID | 2 | RS | 116,28 | RS | 232,56 |
| 360 | SAIA DO RADIADOR | AXIOS | UNID | 3 | RS | 235,11 | RS | 705,33 |
| 361 | SAIDA ESCAPAMENTO REF. 5173644 | MOPAR | UNID | 2 | RS | 61,54 | RS | 123,08 |
| 362 | SAIDA REF. 5173646 | MOPAR | UNID | 2 | RS | 54,75 | RS | 109,50 |
| 363 | SEMI-EIXO | BOSCH | UNID | 2 | RS | 1.415,55 | RS | 2.831,10 |
| 364 | SENSOR DE PRESSÃO DE ÓLEO | NAKATA | UNID | 2 | RS | 136,65 | RS | 273,31 |
| 365 | SENSOR DE TEMPERATURA | COFAP | UNID | 2 | RS | 91,24 | RS | 182,48 |
| 366 | SEPARADOR DISCO FREIO | COFAP | UNID | 6 | RS | 278,83 | RS | 1.672,96 |
| 367 | SILENCIADOR OVAL REF. 5169703 | BOSCH | UNID | 2 | RS | 247,00 | RS | 493,99 |
| 368 | SINCRONIZADOR REF. 5186629 | NAKATA | UNID | 2 | RS | 2.157,38 | RS | 4.314,77 |
| 369 | SUPORTE COLAR EMBREAGEM | COFAP | UNID | 1 | RS | 297,92 | RS | 297,92 |
| 370 | TELA RADIADOR | COFAP | UNID | 1 | RS | 903,74 | RS | 903,74 |
| 371 | TELESCÓPICA REF. R00192.3 | IKS | UNID | 2 | RS | 286,67 | RS | 573,35 |
| 372 | TERMINAL DIREÇÃO R/D REF. 87395648 | IKS | UNID | 3 | RS | 123,49 | RS | 370,48 |
| 373 | TERMINAL DIREÇÃO REF. 82991340 | COFAP | UNID | 3 | RS | 83,82 | RS | 251,45 |
| 374 | TERMOMETRO | IKS | UNID | 1 | RS | 161,90 | RS | 161,90 |
| 375 | TORNEIRA TANQUE REF. E7NN9N024A | MOPAR | UNID | 2 | RS | 28,43 | RS | 56,87 |
| 376 | TRAVA DA ENGRENAGEM NO PORT. | AXIOS | UNID | 16 | RS | 48,80 | RS | 780,83 |
| 377 | TRAVA DO EIXO SOLAR | AXIOS | UNID | 4 | RS | 54,11 | RS | 216,43 |
| 378 | TRAVA DO EIXO SOLAR | MOPAR | UNID | 4 | RS | 33,10 | RS | 132,42 |
| 379 | TRAVA DO EIXO SOLAR | MOPAR | UNID | 4 | RS | 33,10 | RS | 132,41 |
| 380 | TRAVA EIXO SOLAR | BOSCH | UNID | 8 | RS | 33,07 | RS | 264,55 |
| 381 | TRAVA ROLAMENTO ENGR. | NAKATA | UNID | 32 | RS | 21,20 | RS | 678,30 |
| 382 | TUBO INJETOR Nº 1 | COFAP | UNID | 1 | RS | 122,09 | RS | 122,09 |
| 383 | TUBO INJETOR Nº 2 | COFAP | UNID | 1 | RS | 122,09 | RS | 122,09 |
| 384 | TUBO INJETOR Nº 3 | MOPAR | UNID | 1 | RS | 122,09 | RS | 122,09 |
| 385 | TUBO INJETOR Nº 4 | MOPAR | UNID | 1 | RS | 122,09 | RS | 122,09 |
| 386 | TUBO MANOMETRO | BOSCH | UNID | 1 | RS | 321,97 | RS | 321,97 |
| 387 | UNIDADE HIDROSTÁTICA | NAKATA | UNID | 1 | RS | 1.225,99 | RS | 1.225,99 |
| 388 | VALVULA DE PRESSAO | COFAP | UNID | 1 | RS | 1.542,03 | RS | 1.542,03 |
| 389 | VOLANTE DIREÇÃO | COFAP | UNID | 1 | RS | 1.451,73 | RS | 1.451,73 |

VALOT TOTAL RS

RS 240.000,00

LOTE XI - VEÍCULO: 02 MICRO ÔNIBUS VOLKSVAGEN 8.180 ANO 2024/2025

| ITEM | DESCRIÇÃO | | UNID | QUANT | | | V. TOTAL |
|------|-------------------------------------|--------|------|-------|----|--------|-------------|
| 281 | ACOPLAMENTO HELICE | MOPAR | UNID | 2 | RS | 197,23 | RS 394,45 |
| 282 | ALCA BLOCO MOTOR | MOPAR | UNID | 2 | RS | 84,72 | RS 169,44 |
| 283 | AMORTECEDOR DIANTEIRO | NAKATA | UNID | 4 | RS | 483,83 | RS 1.935,34 |
| 284 | AMORTECEDOR DIRECAO | NAKATA | UNID | 2 | RS | 307,20 | RS 614,40 |
| 285 | AMORTECEDOR TRASEIRO | BOSCH | UNID | 4 | RS | 247,94 | RS 991,76 |
| 286 | ANEIS MOTOR STD (P/ ICILINDRO) | URBA | UNID | 8 | RS | 177,79 | RS 1.422,35 |
| 287 | ANEL EXTENSOR | URBA | UNID | 2 | RS | 88,22 | RS 176,43 |
| 288 | ANEL RETENTOR | BOSCH | UNID | 4 | RS | 78,69 | RS 314,78 |
| 289 | ANEL RETENTOR ARRUELA | NAKATA | UNID | 2 | RS | 82,78 | RS 165,56 |
| 290 | ANEL RETENTOR CUBO 2 E 3 VELOCIDADE | COFAP | UNID | 2 | RS | 37,50 | RS 75,00 |
| 291 | ANEL SINCRONIZADO 1A 2A INT | COFAP | UNID | 4 | RS | 303,71 | RS 1.214,82 |
| 292 | ANEL SINCRONIZADO 3A RE | IKS | UNID | 4 | RS | 103,96 | RS 415,83 |
| 293 | ANEL SINCRONIZADO 4A 5A | IKS | UNID | 4 | RS | 108,23 | RS 432,91 |
| 294 | ANEL SINCRONIZADOR 1a | COFAP | UNID | 2 | RS | 927,25 | RS 1.854,50 |
| 295 | ANEL SINCRONIZADOR 1a 2a EXTERNA | IKS | UNID | 4 | RS | 205,00 | RS 820,00 |
| 296 | ANEL SINCRONIZADOR RE | MOPAR | UNID | 2 | RS | 170,02 | RS 340,04 |
| 297 | ANTICHAMA | AXIOS | UNID | 2 | RS | 96,18 | RS 192,37 |
| 298 | ARRUELA ENCOSTO | AXIOS | UNID | 2 | RS | 82,78 | RS 165,56 |
| 299 | ARRUELA ENCOSTO ENGRENAGEM 2A | MOPAR | UNID | 4 | RS | 73,26 | RS 293,02 |
| 300 | ARRUELA ENCOSTO ROLAMENTO | NAKATA | UNID | 4 | RS | 89,00 | RS 355,99 |
| 301 | ARRUELA ENGRENAGEM 3 VELOCIDADE | NAKATA | UNID | 2 | RS | 79,86 | RS 159,72 |
| 302 | ARRUELA ENGRENAGEM 3a 4a | BOSCH | UNID | 4 | RS | 69,57 | RS 278,26 |
| 303 | ASSENTO DE ADMISSÃO | URBA | UNID | 4 | RS | 103,96 | RS 415,83 |
| 304 | ASSENTO DE ESCAPE | URBA | UNID | 4 | RS | 94,44 | RS 377,74 |
| 305 | BALANCIM VALVULA ADMISSAO | BOSCH | UNID | 8 | RS | 119,11 | RS 952,89 |
| 306 | BALANCIM VALVULA ESCAPE | NAKATA | UNID | 8 | RS | 95,60 | RS 764,82 |
| 307 | BALANCIM VALVULA INTERMEDIARIO | COFAP | UNID | 16 | RS | 269,12 | RS 4.305,91 |
| 308 | BARRA DE DIREÇÃO | COFAP | UNID | 2 | RS | 342,96 | RS 685,91 |

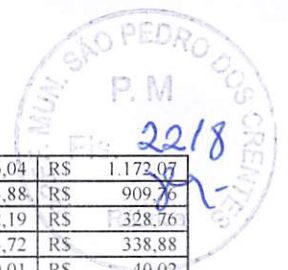

| | | | | | | | | |
|-----|--|--------|------|----|----|----------|----|----------|
| 309 | BARRA DIRECAO CENTRAL | IKS | UNID | 2 | RS | 586,04 | RS | 1.172,07 |
| 310 | BARRA DIRECAO CURTA | IKS | UNID | 2 | RS | 454,88 | RS | 909,76 |
| 311 | BATEDOR DO CONTRA FREIO | COFAP | UNID | 4 | RS | 82,19 | RS | 328,76 |
| 312 | BATEDOR DO FEIXE DE MOLA | IKS | UNID | 4 | RS | 84,72 | RS | 338,88 |
| 313 | BIRRO GARFO EMBREAGEM | MOPAR | UNID | 2 | RS | 20,01 | RS | 40,02 |
| 314 | BOMBA DE ÁGUA | AXIOS | UNID | 2 | RS | 455,46 | RS | 910,92 |
| 315 | BOMBA DE ÓLEO | AXIOS | UNID | 4 | RS | 922,39 | RS | 3.689,57 |
| 316 | BORRACHA DO ESTABILIZADOR | MOPAR | UNID | 4 | RS | 101,04 | RS | 404,17 |
| 317 | BUCHA DA BIELA | NAKATA | UNID | 4 | RS | 21,76 | RS | 87,04 |
| 318 | BUCHA DA CABINE | NAKATA | UNID | 4 | RS | 110,18 | RS | 440,71 |
| 319 | BUCHA DO COMANDO DE VALVULA | BOSCH | UNID | 4 | RS | 48,39 | RS | 193,54 |
| 320 | BUCHA GARFO EMBREAGEM SUPERIOR | URBA | UNID | 2 | RS | 113,67 | RS | 227,35 |
| 321 | BUZINA DE AR | URBA | UNID | 4 | RS | 103,96 | RS | 415,83 |
| 322 | CABO DO ACELERADOR | BOSCH | UNID | 4 | RS | 126,50 | RS | 505,99 |
| 323 | CABO SELETOR | NAKATA | UNID | 2 | RS | 800,17 | RS | 1.600,34 |
| 324 | CALÇO DO MOTOR DIANTEIRO | COFAP | UNID | 4 | RS | 82,78 | RS | 331,11 |
| 325 | CALÇO DO MOTOR TRASEIRO | COFAP | UNID | 4 | RS | 99,87 | RS | 399,50 |
| 326 | CALÇO FEIXE DE MOLA | IKS | UNID | 4 | RS | 70,15 | RS | 280,58 |
| 327 | CAPA ROLAMENTO DIANTEIRO TREM ENGREN | IKS | UNID | 4 | RS | 94,44 | RS | 377,74 |
| 328 | CAPA SINCRONIZADOR 3 VELOCIDADE | COFAP | UNID | 2 | RS | 175,46 | RS | 350,93 |
| 329 | CAPA SINCRONIZADOR 4 E 5 VELOCIDADE | IKS | UNID | 2 | RS | 179,74 | RS | 359,47 |
| 330 | CARTER | MOPAR | UNID | 2 | RS | 691,94 | RS | 1.383,87 |
| 331 | CASQUILHO DE BIELA | AXIOS | UNID | 4 | RS | 203,25 | RS | 813,00 |
| 332 | CASQUILHO DO EIXO | AXIOS | UNID | 4 | RS | 260,76 | RS | 1.043,06 |
| 333 | CASQUILHOS | MOPAR | UNID | 4 | RS | 179,74 | RS | 718,94 |
| 334 | CATRACA FREIO DIANTEIRA | MOPAR | UNID | 4 | RS | 481,50 | RS | 1.926,00 |
| 335 | CATRACAS DE FREIO | BOSCH | UNID | 4 | RS | 226,76 | RS | 907,04 |
| 336 | CHAVETA ENGR. MOTRIZ E 4 VELOCIDADE | NAKATA | UNID | 2 | RS | 35,17 | RS | 70,35 |
| 337 | CILINDRO DE EMBREAGEM AUXILIAR | COFAP | UNID | 4 | RS | 250,47 | RS | 1.001,87 |
| 338 | CILINDRO DE EMBREAGEM MESTRE | COFAP | UNID | 4 | RS | 310,90 | RS | 1.243,59 |
| 339 | CILINDRO MESTRE EMBREAGEM | BOSCH | UNID | 2 | RS | 448,85 | RS | 897,71 |
| 340 | COIFA GARFO EMBREAGEM | NAKATA | UNID | 2 | RS | 20,01 | RS | 40,02 |
| 341 | CONEXAO VALVULA TERMOSTATICA | COFAP | UNID | 2 | RS | 247,36 | RS | 494,72 |
| 342 | CONJUNTA DA LANTERNA DA LATERAL DO PISCA LADO ESQUERDO | COFAP | UNID | 2 | RS | 199,55 | RS | 399,11 |
| 343 | CONJUNTO DA LANTERNA DA LATERAL DO PISCA LADO DIREITO | IKS | UNID | 2 | RS | 206,36 | RS | 412,72 |
| 344 | CONJUNTO DE VALVULA SECUNDÁRIAS | IKS | UNID | 4 | RS | 626,65 | RS | 2.506,59 |
| 345 | COXIM MOTOR DIANTEIRO | COFAP | UNID | 4 | RS | 170,02 | RS | 680,08 |
| 346 | COXIM MOTOR TRASEIRO | IKS | UNID | 4 | RS | 208,11 | RS | 832,43 |
| 347 | CRUZETA CARDAN | MOPAR | UNID | 4 | RS | 150,01 | RS | 600,03 |
| 348 | CUBO 2 E 3 VELOCIDADE | AXIOS | UNID | 2 | RS | 168,08 | RS | 336,16 |
| 349 | CUBO 4 E 5 VELOCIDADE | AXIOS | UNID | 2 | RS | 394,45 | RS | 788,90 |
| 350 | CUBO ENGATE 1 E RÊ | MOPAR | UNID | 2 | RS | 440,31 | RS | 880,61 |
| 351 | CUBO RODA DIANTEIRA (COMPLETO) | MOPAR | UNID | 4 | RS | 1.040,34 | RS | 4.161,35 |
| 352 | CUICA FREIO | BOSCH | UNID | 8 | RS | 243,86 | RS | 1.950,89 |
| 353 | DIAFRAGMA DA CUICA TRASEIRA | NAKATA | UNID | 4 | RS | 24,29 | RS | 97,16 |
| 354 | DIAFRAGMA DA CUICA DIANTEIRA | COFAP | UNID | 4 | RS | 25,46 | RS | 101,83 |
| 355 | DISCO DIAGRAMA TACÓGRAFO DIÁRIO 125 KM | COFAP | UNID | 24 | RS | 59,85 | RS | 1.436,38 |
| 356 | DISCO DIAGRAMA TACÓGRAFO SEMANAL 125 KM | MOPAR | UNID | 24 | RS | 68,98 | RS | 1.655,48 |
| 357 | EIXO CARRETAO | MOPAR | UNID | 2 | RS | 1.003,42 | RS | 2.006,83 |
| 358 | EIXO DO COMANDO DE VALVULA | BOSCH | UNID | 2 | RS | 1.070,65 | RS | 2.141,30 |
| 359 | EIXO ENTALHADO | NAKATA | UNID | 2 | RS | 1.200,06 | RS | 2.400,12 |
| 360 | EIXO MANIVELAS | COFAP | UNID | 2 | RS | 2.109,24 | RS | 4.218,48 |
| 361 | EIXO PILOTO | COFAP | UNID | 2 | RS | 925,50 | RS | 1.851,00 |
| 362 | EMBUCHAMENTO STD | MOPAR | UNID | 2 | RS | 257,66 | RS | 515,31 |
| 363 | ENCOSTO DO EIXO | MOPAR | UNID | 4 | RS | 89,00 | RS | 355,99 |
| 364 | ENGRE. 3 VELOC. TREM ENGRENAGENS 24D | NAKATA | UNID | 2 | RS | 468,09 | RS | 936,19 |
| 365 | ENGRENAGEM 1 VELOCIDADE | NAKATA | UNID | 2 | RS | 601,20 | RS | 1.202,39 |
| 366 | ENGRENAGEM 2 VELOCIDADE | BOSCH | UNID | 2 | RS | 603,72 | RS | 1.207,44 |
| 367 | ENGRENAGEM 3 VELOCIDADE | URBA | UNID | 2 | RS | 578,85 | RS | 1.157,70 |
| 368 | ENGRENAGEM 4 VELOCIDADE | URBA | UNID | 2 | RS | 622,38 | RS | 1.244,75 |
| 369 | ENGRENAGEM COMANDO VALVULA | BOSCH | UNID | 2 | RS | 425,93 | RS | 851,85 |
| 370 | ENGRENAGEM MOTRIZ | NAKATA | UNID | 2 | RS | 461,49 | RS | 922,97 |
| 371 | ENGRENAGEM MOTRIZ TREM ENGREN | COFAP | UNID | 2 | RS | 618,88 | RS | 1.237,76 |
| 372 | ESFERA RETENÇÃO | COFAP | UNID | 4 | RS | 87,05 | RS | 348,19 |
| 373 | ESPAÇADOR EIXO SECUNDÁRIO | IKS | UNID | 2 | RS | 82,78 | RS | 165,56 |
| 374 | ESPELHO DO MOTOR | IKS | UNID | 4 | RS | 745,18 | RS | 2.980,72 |
| 375 | ESPIGA DO CARDAN | COFAP | UNID | 4 | RS | 595,75 | RS | 2.383,01 |
| 376 | ESTICADOR PARA CORREIA | IKS | UNID | 4 | RS | 251,05 | RS | 1.004,20 |
| 377 | FAROL DIREITO E ESQUERDO | MOPAR | UNID | 4 | RS | 470,03 | RS | 1.880,14 |
| 378 | FLEXIVEL CUICA FREIO | AXIOS | UNID | 4 | RS | 115,62 | RS | 462,46 |
| 379 | GARFO 1a 2a | AXIOS | UNID | 2 | RS | 763,44 | RS | 1.526,89 |



| | | | | | | | | |
|-----|--------------------------------------|--------|------|----|----|----------|----|----------|
| 380 | GARFO 3a 4a | MOPAR | UNID | 2 | RS | 603,72 | RS | 1.207,44 |
| 381 | GARFO 5 RE | NAKATA | UNID | 2 | RS | 458,57 | RS | 917,14 |
| 382 | GRAMPO DE MOLA DIANTEIRO | NAKATA | UNID | 8 | RS | 27,79 | RS | 222,29 |
| 383 | GRAMPO DE MOLA TRASEIRO | BOSCH | UNID | 8 | RS | 33,22 | RS | 265,80 |
| 384 | GUIA DE VALVULA | URBA | UNID | 4 | RS | 90,74 | RS | 362,98 |
| 385 | HASTE ACIONAMENTO DO BALANCIM | URBA | UNID | 4 | RS | 53,82 | RS | 215,30 |
| 386 | ILUMINAÇÃO DO INSTRUMENTO | BOSCH | UNID | 4 | RS | 147,68 | RS | 590,71 |
| 387 | INDICADOR DA PRESSÃO DE AR | NAKATA | UNID | 4 | RS | 180,32 | RS | 721,29 |
| 388 | INDICADOR DA PRESSÃO DO ÓLEO | COFAP | UNID | 4 | RS | 176,05 | RS | 704,18 |
| 389 | INDICADOR DA TEMPERATURA | COFAP | UNID | 4 | RS | 175,46 | RS | 701,86 |
| 390 | INDICADOR DO COMBUSTIVEL | IKS | UNID | 4 | RS | 178,37 | RS | 713,50 |
| 391 | JUNTA DA CAIXA DE MARCHA | IKS | UNID | 4 | RS | 204,41 | RS | 817,65 |
| 392 | JUNTA CABEÇOTE | COFAP | UNID | 12 | RS | 286,02 | RS | 3.432,27 |
| 393 | JUNTA DA TAMPA TRASEIRA | IKS | UNID | 4 | RS | 46,64 | RS | 186,55 |
| 394 | JUNTA DA TAMPA VALVULAS | MOPAR | UNID | 4 | RS | 10,88 | RS | 43,53 |
| 395 | JUNTA DO CORTE DE ÓLEO | AXIOS | UNID | 4 | RS | 38,67 | RS | 154,68 |
| 396 | KIT DE EMBREAGEM | AXIOS | KIT | 2 | RS | 2.058,52 | RS | 4.117,05 |
| 397 | LANTERNA DO PISCA DIANTEIRO COMPLETO | MOPAR | UNID | 4 | RS | 130,58 | RS | 522,30 |
| 398 | LANTERNA TRASEIRA COMPLETA | NAKATA | UNID | 4 | RS | 232,20 | RS | 928,79 |
| 399 | LIMPADOR DE PARABRISA | NAKATA | UNID | 4 | RS | 82,78 | RS | 331,11 |
| 400 | LONA DE FREIO 1.X DIANTEIRO | BOSCH | UNID | 2 | RS | 92,49 | RS | 184,99 |
| 401 | LONA DE FREIO 1.X TRASEIRO | URBA | UNID | 2 | RS | 97,93 | RS | 195,86 |
| 402 | LUVA DO CARDAN | URBA | UNID | 4 | RS | 470,03 | RS | 1.880,14 |
| 403 | LUVA DO PÉ DA CAIXA | BOSCH | UNID | 4 | RS | 361,03 | RS | 1.444,10 |
| 404 | LUVA DO PÉ DO PIÃO | NAKATA | UNID | 4 | RS | 433,12 | RS | 1.732,48 |
| 405 | LUVA EIXO PILOTO | COFAP | UNID | 2 | RS | 221,90 | RS | 443,80 |
| 406 | LUVA PINHAO | COFAP | UNID | 2 | RS | 276,51 | RS | 553,01 |
| 407 | MANGUEIRA DO LUBRIF. DA TURBINA | IKS | UNID | 4 | RS | 131,36 | RS | 525,43 |
| 408 | MOLA CUICA FREIO AR | IKS | UNID | 4 | RS | 92,49 | RS | 369,97 |
| 409 | MOLA DA TAMPA DA CAIXA | COFAP | UNID | 4 | RS | 88,22 | RS | 352,86 |
| 410 | MOLA DE PATIM FREIO | IKS | UNID | 4 | RS | 37,50 | RS | 150,01 |
| 411 | MOLA DE VALVULA | MOPAR | UNID | 4 | RS | 11,46 | RS | 45,86 |
| 412 | MOLA FEIXE DIANTEIRO 1ª | AXIOS | UNID | 4 | RS | 303,71 | RS | 1.214,82 |
| 413 | MOLA FEIXE DIANTEIRO 2ª | AXIOS | UNID | 4 | RS | 245,02 | RS | 980,09 |
| 414 | MOLA FEIXE TRASEIRO 2ª | MOPAR | UNID | 4 | RS | 245,02 | RS | 980,09 |
| 415 | MOLA FEIXE TRASEIRO 1ª | MOPAR | UNID | 4 | RS | 212,97 | RS | 851,86 |
| 416 | MOLA FEIXE TRASEIRO 3ª | BOSCH | UNID | 4 | RS | 218,40 | RS | 873,62 |
| 417 | MOLA FEIXE TRASEIRO 4ª | NAKATA | UNID | 4 | RS | 218,40 | RS | 873,62 |
| 418 | MOLA FEIXE TRASEIRO 5ª | COFAP | UNID | 4 | RS | 239,58 | RS | 958,34 |
| 419 | MOLA FEIXE TRASEIRO 6ª | COFAP | UNID | 4 | RS | 234,15 | RS | 936,58 |
| 420 | MOLA FEIXE TRASEIRO 7ª | BOSCH | UNID | 4 | RS | 234,15 | RS | 936,58 |
| 421 | MOLA MESTRE DO FEIXE DIANTEIRO | NAKATA | UNID | 4 | RS | 454,88 | RS | 1.819,52 |
| 422 | MOLA MESTRE DO FEIXE TRASEIRO | COFAP | UNID | 4 | RS | 454,88 | RS | 1.819,52 |
| 423 | MOLA SAPATA (RETORNO) | COFAP | UNID | 4 | RS | 21,76 | RS | 87,04 |
| 424 | PARABRISA DIANTEIRO | IKS | UNID | 2 | RS | 1.053,74 | RS | 2.107,49 |
| 425 | PARAFUSO DA BIELA | IKS | UNID | 12 | RS | 11,46 | RS | 137,57 |
| 426 | PARAFUSO DE CORTE DE ÓLEO | COFAP | UNID | 24 | RS | 20,60 | RS | 494,38 |
| 427 | PARAFUSO DE RODA | IKS | UNID | 64 | RS | 15,74 | RS | 1.007,43 |
| 428 | PINO DE CENTRO DIANTEIRO | MOPAR | UNID | 8 | RS | 20,01 | RS | 160,10 |
| 429 | PINO DE CENTRO TRASEIRO | AXIOS | UNID | 8 | RS | 20,01 | RS | 160,10 |
| 430 | PONTA DE EIXO | AXIOS | UNID | 4 | RS | 688,44 | RS | 2.753,76 |
| 431 | PONTEIRA CARDAN | MOPAR | UNID | 2 | RS | 246,77 | RS | 493,54 |
| 432 | PONTEIRA DIREITA DE DIREÇÃO | MOPAR | UNID | 4 | RS | 82,19 | RS | 328,76 |
| 433 | PONTEIRA DO VARÃO DO CAMBIO | BOSCH | UNID | 2 | RS | 98,51 | RS | 197,03 |
| 434 | PONTEIRA ESQUERDA DA DIREÇÃO | NAKATA | UNID | 4 | RS | 82,19 | RS | 328,76 |
| 435 | PORCA DO CUBO TRASEIRO | COFAP | UNID | 8 | RS | 11,46 | RS | 91,71 |
| 436 | PRATO INFERIOR DA MOLA DE VALVULA | COFAP | UNID | 4 | RS | 16,90 | RS | 67,61 |
| 437 | PRATO SUPERIOR DA MOLA DE VALVULA | MOPAR | UNID | 4 | RS | 16,90 | RS | 67,61 |
| 438 | REPARO CAIXA SATELITE | MOPAR | UNID | 2 | RS | 1.673,79 | RS | 3.347,58 |
| 439 | REPARO CUICA FREIO | BOSCH | UNID | 8 | RS | 44,11 | RS | 352,86 |
| 440 | REPARO DO CABEÇOTE | NAKATA | UNID | 4 | RS | 475,48 | RS | 1.901,92 |
| 441 | REPARO DO SETOR DE DIREÇÃO | COFAP | UNID | 4 | RS | 140,87 | RS | 563,49 |
| 442 | REPARO GARFO CAIXA | COFAP | UNID | 2 | RS | 170,02 | RS | 340,04 |
| 443 | REPAROS DA VÁLVULA PEDAL | URBA | UNID | 4 | RS | 94,44 | RS | 377,74 |
| 444 | RESERVATÓRIO DO FLUIDO DE EMBREAGEM | BOSCH | UNID | 2 | RS | 127,08 | RS | 254,16 |
| 445 | RETENTOR CAMBIO TRASEIRO | NAKATA | UNID | 2 | RS | 52,66 | RS | 105,31 |
| 446 | RETENTOR DA CAIXA DE MARCHA | COFAP | UNID | 4 | RS | 140,29 | RS | 561,17 |
| 447 | RETENTOR DE RODAS DIANTEIRAS | COFAP | UNID | 4 | RS | 20,01 | RS | 80,05 |
| 448 | RETENTOR DE RODAS TRASEIRA | IKS | UNID | 4 | RS | 26,62 | RS | 106,47 |
| 449 | RETENTOR DO PÉ DA CAIXA | IKS | UNID | 4 | RS | 37,50 | RS | 150,01 |
| 450 | RETENTOR DO PIÃO | COFAP | UNID | 4 | RS | 55,57 | RS | 222,29 |
| 451 | RETENTOR RODA DIANTEIRA | IKS | UNID | 4 | RS | 36,33 | RS | 145,34 |
| 452 | RETENTOR RODA TRASEIRA | MOPAR | UNID | 4 | RS | 59,85 | RS | 239,40 |

| | | | | | | | | |
|------------------------|---|--------|------|----|----|----------|----|----------|
| 453 | RETROVISOR | AXIOS | UNID | 4 | RS | 253,38 | RS | 1.013,55 |
| 454 | ROLAMENTO AGULHA 2 VELOCIDADE | AXIOS | UNID | 2 | RS | 102,21 | RS | 204,42 |
| 455 | ROLAMENTO AGULHA ENGRANAGEM RE | MOPAR | UNID | 4 | RS | 84,72 | RS | 338,88 |
| 456 | ROLAMENTO AXIAL EIXO SECUNDARIO | MOPAR | UNID | 2 | RS | 153,12 | RS | 306,23 |
| 457 | ROLAMENTO CENTRO CARDAN (REFIL) | BOSCH | UNID | 2 | RS | 266,20 | RS | 532,41 |
| 458 | ROLAMENTO DA LATERAL DA COROA | NAKATA | UNID | 4 | RS | 340,05 | RS | 1.360,18 |
| 459 | ROLAMENTO DE CENTRO | COFAP | UNID | 4 | RS | 191,79 | RS | 767,15 |
| 460 | ROLAMENTO DE RODA TRASEIRO GRANDE | COFAP | UNID | 4 | RS | 135,43 | RS | 541,74 |
| 461 | ROLAMENTO DE RODA TRASEIRO PEQUENO | BOSCH | UNID | 4 | RS | 117,94 | RS | 471,78 |
| 462 | ROLAMENTO DIANTEIRO EXTERNO | NAKATA | UNID | 4 | RS | 272,81 | RS | 1.091,24 |
| 463 | ROLAMENTO DIANTEIRO INTERNO | COFAP | UNID | 4 | RS | 96,18 | RS | 384,73 |
| 464 | ROLAMENTO DO PIAO | COFAP | UNID | 4 | RS | 335,77 | RS | 1.343,07 |
| 465 | ROLAMENTO EIXO ENTALHADO | IKS | UNID | 2 | RS | 111,92 | RS | 223,85 |
| 466 | ROLAMENTO EIXO MANIVELAS | IKS | UNID | 4 | RS | 150,59 | RS | 602,35 |
| 467 | ROLAMENTO EIXO PILOTO | COFAP | UNID | 2 | RS | 137,38 | RS | 274,75 |
| 468 | ROLAMENTO ESTICADOR CORREIA ALTERNADOR | IKS | UNID | 2 | RS | 152,34 | RS | 304,67 |
| 469 | ROLAMENTO PINHAO (GR) | MOPAR | UNID | 2 | RS | 249,30 | RS | 498,60 |
| 470 | ROLAMENTO PINHAO DIF DIANT (PQ) | AXIOS | UNID | 2 | RS | 96,76 | RS | 193,53 |
| 471 | ROLETE AGULHA SECUNDARIO | AXIOS | UNID | 2 | RS | 92,49 | RS | 184,99 |
| 472 | ROLETE SAPATA FREIO | MOPAR | UNID | 8 | RS | 20,60 | RS | 164,79 |
| 473 | SAPATA DE FREIO DIANTEIRA | MOPAR | UNID | 4 | RS | 229,87 | RS | 919,48 |
| 474 | SAPATA DE FREIO TRASEIRO | BOSCH | UNID | 4 | RS | 226,18 | RS | 904,71 |
| 475 | SENSOR DO INDICADOR DA TEMPERATURA | NAKATA | UNID | 4 | RS | 166,33 | RS | 665,32 |
| 476 | SENSOR DO INDICADOR DE OLEO | COFAP | UNID | 4 | RS | 179,74 | RS | 718,94 |
| 477 | SENSOR ROTACAO | COFAP | UNID | 2 | RS | 358,12 | RS | 716,23 |
| 478 | SENSOR VELOCIDADE | MOPAR | UNID | 2 | RS | 235,31 | RS | 470,62 |
| 479 | SINCRONIZADO 1A 2A | MOPAR | UNID | 2 | RS | 2.076,60 | RS | 4.153,19 |
| 480 | SINCRONIZADO 4A 5A | BOSCH | UNID | 2 | RS | 1.145,07 | RS | 2.290,14 |
| 481 | SINCRONIZADO 5A RE | NAKATA | UNID | 2 | RS | 908,59 | RS | 1.817,19 |
| 482 | SINCRONIZADOR 2 E 3 VELOCIDADE | COFAP | UNID | 2 | RS | 863,71 | RS | 1.727,42 |
| 483 | SINCRONIZADOR 2º E 3º MARCHA | COFAP | UNID | 2 | RS | 920,64 | RS | 1.841,29 |
| 484 | SINCRONIZADOR 4 E 5 VELOCIDADE | AXIOS | UNID | 2 | RS | 792,40 | RS | 1.584,79 |
| 485 | SINCRONIZADOR DE 4º E 5º MARCHA | MOPAR | UNID | 2 | RS | 936,97 | RS | 1.873,93 |
| 486 | SOFANA DO CAIMBO DA MARCHA | MOPAR | UNID | 4 | RS | 71,31 | RS | 285,25 |
| 487 | SUPORTE COMPLETO COM BALANCI | BOSCH | UNID | 4 | RS | 402,22 | RS | 1.608,90 |
| 488 | SUPORTE TRASEIRO DO FEIXE DE MOL | NAKATA | UNID | 4 | RS | 185,76 | RS | 743,04 |
| 489 | TAMBOR DE FREIO DIANTEIRO | COFAP | UNID | 4 | RS | 622,38 | RS | 2.489,51 |
| 490 | TAMBOR DE FREIO TRASEIRO | COFAP | UNID | 4 | RS | 638,11 | RS | 2.552,45 |
| 491 | TAMPA DE ESPELHO DO MOTOR | MOPAR | UNID | 4 | RS | 230,45 | RS | 921,80 |
| 492 | TAMPA DE VEDAÇÃO DO BLOCO | MOPAR | UNID | 4 | RS | 20,01 | RS | 80,05 |
| 493 | TAMPA DE VEDAÇÃO DO CABECOTE | BOSCH | UNID | 2 | RS | 58,68 | RS | 117,36 |
| 494 | TAMPA VALVULA | NAKATA | UNID | 8 | RS | 52,08 | RS | 416,60 |
| 495 | TERMINAL ALVANCA CAMBIO | COFAP | UNID | 4 | RS | 84,72 | RS | 338,88 |
| 496 | TERMINAL DIRECAO LD | COFAP | UNID | 2 | RS | 204,41 | RS | 408,82 |
| 497 | TERMINAL DIRECAO LE | AXIOS | UNID | 2 | RS | 204,41 | RS | 408,82 |
| 498 | TIRANTE BARRA ESTABILIZADORA | MOPAR | UNID | 2 | RS | 724,58 | RS | 1.449,16 |
| 499 | TRAVA DA MOLA DE VALVULA | MOPAR | UNID | 4 | RS | 6,03 | RS | 24,10 |
| 500 | TUCHO DA VALVULA | BOSCH | UNID | 4 | RS | 36,92 | RS | 147,68 |
| 501 | TUCHO VALVULA STD | NAKATA | UNID | 16 | RS | 36,33 | RS | 581,35 |
| 502 | VALVULA DA PROTEÇÃO DO CONJUNTO | COFAP | UNID | 4 | RS | 274,56 | RS | 1.098,23 |
| 503 | VALVULA DE ADMISSÃO | COFAP | UNID | 4 | RS | 128,83 | RS | 515,31 |
| 504 | VALVULA DE DESCARGA | MOPAR | UNID | 4 | RS | 226,76 | RS | 907,04 |
| 505 | VALVULA DE ESCAPE | MOPAR | UNID | 4 | RS | 142,82 | RS | 571,28 |
| 506 | VALVULA MODULADORA DE FREIO DE ESTACIONAMENTO | BOSCH | UNID | 4 | RS | 439,14 | RS | 1.756,56 |
| 507 | VALVULA PRESSAO TURBINA | NAKATA | UNID | 2 | RS | 1.025,11 | RS | 2.050,23 |
| 508 | VALVULA RELE | COFAP | UNID | 4 | RS | 252,46 | RS | 1.009,84 |
| 509 | VALVULA TERMOSTATICA | COFAP | UNID | 2 | RS | 84,91 | RS | 169,81 |
| 510 | VEDADOR DA TAMPA TRASEIRA | NAKATA | UNID | 4 | RS | 38,76 | RS | 155,02 |
| 511 | VEDADOR OLEO TAMPA DIANTEIRA | NAKATA | UNID | 4 | RS | 41,35 | RS | 165,40 |
| VALIOT TOTAL RS | | | | | | | | |
| RS 199.999,99 | | | | | | | | |
| Total da Proposta | | | | | | | | |



Colocamo-nos a disposição para esclarecimentos necessários que poderá ser feito através do E-mail: cplsipma@gmail.com

São João dos Patos/MA, em 03 de fevereiro de 2026.

GÉSSYKA RAFLÉGIA LIMA SOUSA
Secretária Municipal de Assistência Social



Publicado por: LOURDES KARYLLA MENDES CAVALCANTE
Código identificador: 7217c620371d31badc7831739d79bb4e

PREFEITURA MUNICIPAL DE SÃO PEDRO DOS CRENTES

EXTRATO DE CONTRATO Nº 038/2026

EXTRATO DE CONTRATO Nº 038/2026. PREGÃO ELETRÔNICO Nº 030/2025. PROCESSO ADMINISTRATIVO Nº 177/2025. CONTRATANTE: Prefeitura Municipal de São Pedro dos Crentes - MA, CNPJ nº 01.577.844/0001-62. CONTRATADA: COMERCIAL NOVO TEMPO LTDA/EPP, CNPJ: 05.032.475/0001-83. Valor R\$ 250.000,00 (duzentos e cinquenta mil reais). OBJETO: Contratação de Empresa para Fornecimento de peças para a frota de veículos e maquinas do município de São Pedro dos Crentes - MA. FUNDAMENTO LEGAL: Lei nº 14.133/2021, da Lei nº 123/2006. TERMO DE HOMOLOGAÇÃO: 26/01/2026. PRAZO DE VIGÊNCIA: O prazo de vigência iniciará na data da assinatura do contrato em 26/01/2026 e vigorará até 31/12/2026. São Pedro dos Crentes - MA, 03 de fevereiro de 2026. ROMULO COSTA ARRUDA - Prefeito Municipal.

Publicado por: ANE CARINE DOS SANTOS CARDOSO
Código identificador: 1d4c17feb1e5d159e5dbf8ba9702223

EXTRATO DE CONTRATO Nº 039/2026

EXTRATO DE CONTRATO Nº 039/2026. PREGÃO ELETRÔNICO Nº 030/2025. PROCESSO ADMINISTRATIVO Nº 177/2025. CONTRATANTE: Prefeitura Municipal de São Pedro dos Crentes - MA, CNPJ nº 01.577.844/0001-62. CONTRATADA: JF LOCAÇÕES DE VEÍCULOS E MAQUINAS LTDA - EPP, CNPJ: 36.789.339/0001-66. Valor R\$ 430.000,00 (quatrocentos e trinta mil reais). OBJETO: Contratação de Empresa para Fornecimento de peças para a frota de veículos e maquinas do município de São Pedro dos Crentes - MA. FUNDAMENTO LEGAL: Lei nº 14.133/2021, da Lei nº 123/2006. TERMO DE HOMOLOGAÇÃO: 26/01/2026. PRAZO DE VIGÊNCIA: O prazo de vigência iniciará na data da assinatura do contrato em 26/01/2026 e vigorará até 31/12/2026. São Pedro dos Crentes - MA, 03 de fevereiro de 2026. ROMULO COSTA ARRUDA - Prefeito Municipal.

Publicado por: ANE CARINE DOS SANTOS CARDOSO
Código identificador: ca6543006a168a83f6b9f6169b7bdc1b

EXTRATO DE CONTRATO Nº 040/2026

EXTRATO DE CONTRATO Nº 040/2026. PREGÃO ELETRÔNICO Nº 030/2025. PROCESSO ADMINISTRATIVO Nº 177/2025. CONTRATANTE: Prefeitura Municipal de São Pedro dos Crentes - MA, CNPJ nº 01.577.844/0001-62. CONTRATADA: JF LOCAÇÕES DE VEÍCULOS E MAQUINAS LTDA - EPP, CNPJ: 36.789.339/0001-66. Valor R\$ 199.999,99 (cento e noventa e nove mil, novecentos e noventa e nove reais e noventa e nove centavos). OBJETO: Contratação de Empresa para Fornecimento de peças para a frota de veículos e maquinas do município de São Pedro dos Crentes - MA. FUNDAMENTO LEGAL: Lei nº 14.133/2021, da Lei nº 123/2006. TERMO DE HOMOLOGAÇÃO: 26/01/2026. PRAZO DE VIGÊNCIA: O prazo de vigência iniciará na data da assinatura do contrato em 26/01/2026 e vigorará até 31/12/2026. São Pedro dos Crentes - MA, 03 de fevereiro de 2026. ROMULO COSTA ARRUDA - Prefeito Municipal.

ARRUDA - Prefeito Municipal.

Publicado por: ANE CARINE DOS SANTOS CARDOSO
Código identificador: 34bb01a055e75702e82f26b79f10ddf0

EXTRATO DE CONTRATO Nº 041/2026

EXTRATO DE CONTRATO Nº 041/2026. PREGÃO ELETRÔNICO Nº 030/2025. PROCESSO ADMINISTRATIVO Nº 177/2025. CONTRATANTE: Prefeitura Municipal de São Pedro dos Crentes - MA, CNPJ nº 01.577.844/0001-62. CONTRATADA: MIL PECAS COMERCIO E SERVICOS AUTOMOTIVOS LTDA - ME, CNPJ: 62.123.343/0001-09. Valor R\$ 162.000,00 (cento e sessenta e dois mil reais). OBJETO: Contratação de Empresa para Fornecimento de peças para a frota de veículos e maquinas do município de São Pedro dos Crentes - MA. FUNDAMENTO LEGAL: Lei nº 14.133/2021, da Lei nº 123/2006. TERMO DE HOMOLOGAÇÃO: 26/01/2026. PRAZO DE VIGÊNCIA: O prazo de vigência iniciará na data da assinatura do contrato em 26/01/2026 e vigorará até 31/12/2026. São Pedro dos Crentes - MA, 03 de fevereiro de 2026. ROMULO COSTA ARRUDA - Prefeito Municipal.

Publicado por: ANE CARINE DOS SANTOS CARDOSO
Código identificador: 13d0dc3caf509031cbbdcd91baf82a3

EXTRATO DE CONTRATO Nº 042/2026

EXTRATO DE CONTRATO Nº 042/2026. PREGÃO ELETRÔNICO Nº 030/2025. PROCESSO ADMINISTRATIVO Nº 177/2025. CONTRATANTE: Prefeitura Municipal de São Pedro dos Crentes - MA, CNPJ nº 01.577.844/0001-62. CONTRATADA: MIX AUTO PEÇAS LTDA - ME, CNPJ: 50.091.368/0001-80. Valor R\$ 235.714,00 (duzentos e trinta e cinco mil, setecentos e quatorze reais). OBJETO: Contratação de Empresa para Fornecimento de peças para a frota de veículos e maquinas do município de São Pedro dos Crentes - MA. FUNDAMENTO LEGAL: Lei nº 14.133/2021, da Lei nº 123/2006. TERMO DE HOMOLOGAÇÃO: 26/01/2026. PRAZO DE VIGÊNCIA: O prazo de vigência iniciará na data da assinatura do contrato em 26/01/2026 e vigorará até 31/12/2026. São Pedro dos Crentes - MA, 03 de fevereiro de 2026. ROMULO COSTA ARRUDA - Prefeito Municipal.

Publicado por: ANE CARINE DOS SANTOS CARDOSO
Código identificador: 499c94ab4245d156ea0bf67f242942cd

EXTRATO DE CONTRATO Nº 043/2026

EXTRATO DE CONTRATO Nº 043/2026. PREGÃO ELETRÔNICO Nº 030/2025. PROCESSO ADMINISTRATIVO Nº 177/2025. CONTRATANTE: Prefeitura Municipal de São Pedro dos Crentes - MA, CNPJ nº 01.577.844/0001-62. CONTRATADA: 50.091.368/0001-80 R\$ OBJETO: Contratação de Empresa para Fornecimento de peças para a frota de veículos e maquinas do município de São Pedro dos Crentes - MA. FUNDAMENTO LEGAL: Lei nº 14.133/2021, da Lei nº 123/2006. TERMO DE HOMOLOGAÇÃO: 26/01/2026. PRAZO DE VIGÊNCIA: O prazo de vigência iniciará na data da assinatura do contrato em 26/01/2026 e vigorará até 31/12/2026. São Pedro dos Crentes - MA, 03 de fevereiro de 2026. ROMULO COSTA ARRUDA - Prefeito Municipal.