



PREGÃO ELETRÔNICO Nº 008/2021
PROCESSO ADMINISTRATIVO Nº 059/2021
CONTRATO DE FORNECIMENTO Nº 104/2021

CONTRATO DE FORNECIMENTO Nº
104/2021, QUE FAZEM ENTRE SI O
MUNICIPIO DE SÃO PEDRO DOS
CRENTES - MA, E A EMPRESA
DISTRIBUIDORA ÔMEGA LTDA –
DEMAIS.

O MUNICIPIO DE SÃO PEDRO DOS CRENTES, com sede administrativa situada à Av. Canaã, 102, Centro - São Pedro dos Crentes - MA, inscrito no CNPJ/MF: 01.577.844/0001-62, neste ato representado pelo Prefeito Municipal, Sr. Lahesio Rodrigues do Bonfim, brasileiro, casado, agente político, portador do CPF nº 875.581.493-04, doravante denominada **CONTRATANTE**, e a empresa **DISTRIBUIDORA ÔMEGA LTDA – DEMAIS**, sediada na Rua Anacleto Paulino da Silva, s/n, Bairro Portal do Sol, Augustinópolis/TO, inscrita no CNPJ/MF: 11.187.037/0001-97, neste ato representado pelo Sr. **Ciro Sarafim de Santana**, brasileiro, portador da Carteira de Identidade nº 0667767020184-SESP/MA e CPF nº 335.993.431-97, doravante designada **CONTRATADA**, tendo em vista o que consta no Processo administrativo nº 059/2021 e em observância às disposições da Lei nº 8.666, de 21 de junho de 1993, da Lei nº 10.520, de 17 de julho de 2002 e na Lei nº 8.078, de 1990 - Código de Defesa do Consumidor, resolvem celebrar o presente Termo de Contrato, decorrente do Pregão nº 008/2021, mediante as cláusulas e condições a seguir enunciadas.

1. CLÁUSULA PRIMEIRA – OBJETO

1.1. O objeto do presente Termo de Contrato é **contratação de empresa para fornecimentos de medicamentos em geral, insumos, materiais hospitalares, radiológicos, laboratoriais, odontológicos e medicamentos para a farmácia básica, para atender as necessidades da Secretaria de Saúde do Município de São Pedro dos Crentes – MA, conforme especificações e quantitativos estabelecidos no Termo de Referência, anexo do Edital.**

1.2. Este Termo de Contrato vincula-se ao Edital do Pregão, identificado no preâmbulo e à proposta vencedora, independentemente de transcrição.



1.3. A Discriminação do objeto deste contrato, consta na planilha readequada, anexa a este instrumento contratual.

2. CLÁUSULA SEGUNDA – VIGÊNCIA

2.1. O prazo de vigência deste Termo de Contrato será a partir da data de sua assinatura até 31/12/2021, prorrogável na forma do art. 57, §1º, da Lei nº 8.666, de 1993.

3. CLÁUSULA TERCEIRA – PREÇO

3.1. O valor do presente Termo de Contrato é de **R\$ 798.925,58 (setecentos e noventa e oito mil, novecentos e vinte e cinco reais e cinquenta e oito centavos)**.

3.2. No valor acima estão incluídas todas as despesas ordinárias diretas e indiretas decorrentes da execução contratual, inclusive tributos e/ou impostos, encargos sociais, trabalhistas, previdenciários, fiscais e comerciais incidentes, taxa de administração, frete, seguro e outros necessários ao cumprimento integral do objeto da contratação.

4. CLÁUSULA QUARTA – DOTAÇÃO ORÇAMENTÁRIA

4.1. As despesas decorrentes desta contratação estão programadas em dotação orçamentária própria, prevista no orçamento do Município, para o exercício de 2021, na classificação abaixo:

09 - FUNDO MUNICIPAL DE SAÚDE

10.122.1004.2040 – Manutenção da Secretaria Municipal de Saúde

3.3.90.30.00.00 – Material de Consumo

10.301.0203.2043 – Manutenção do Programa de Saúde Bucal

3.3.90.30.00.00 – Material de Consumo

10.301.0230.2044 – Manutenção do Programa de Farmácia Básica

3.3.90.30.00.00 – Material de Consumo

10.302.0210.2045 – Manutenção do Sistema de Saúde

3.3.90.30.00.00 – Material de Consumo

10.122.5018.6500 COVID 19

3.3.90.30.00.00 – Material de Consumo

5. CLÁUSULA QUINTA – PAGAMENTO

4.2. O prazo para pagamento e demais condições a ele referentes encontram-se no Termo de Referência.



6. CLÁUSULA SEXTA – REAJUSTE

6.1. As regras acerca do reajuste do valor contratual são as estabelecidas no Termo de Referência, anexo a este Contrato.

7. CLÁUSULA SÉTIMA – GARANTIA DE EXECUÇÃO

7.1. Não haverá exigência de garantia de execução para a presente contratação.

8. CLÁUSULA OITAVA - ENTREGA E RECEBIMENTO DO OBJETO

8.1. As condições de entrega e recebimento do objeto são aquelas previstas no Termo de Referência, anexo ao Edital.

9. CLÁUSULA NONA - FISCALIZAÇÃO

9.1. A fiscalização da execução do objeto será efetuada por Comissão/Representante designado pela CONTRATANTE, na forma estabelecida no Termo de Referência, anexo do Edital.

10. CLÁUSULA DÉCIMA – OBRIGAÇÕES DA CONTRATANTE E DA CONTRATADA

10.1. As obrigações da CONTRATANTE e da CONTRATADA são aquelas previstas no Termo de Referência, anexo do Edital.

11. CLÁUSULA DÉCIMA-PRIMEIRA – SANÇÕES ADMINISTRATIVAS

11.1. As sanções referentes à execução do contrato são aquelas previstas no Termo de Referência, anexo do Edital.

12. CLÁUSULA DÉCIMA SEGUNDA – RESCISÃO

12.1. O presente Termo de Contrato poderá ser rescindido:

12.1.1. por ato unilateral e escrito da Administração, nas situações previstas nos incisos I a XII e XVII do art. 78 da Lei nº 8.666, de 1993, e com as consequências indicadas no art. 80 da mesma Lei, sem prejuízo da aplicação das sanções previstas no Termo de Referência, anexo ao Edital;

12.1.2. amigavelmente, nos termos do art. 79, inciso II, da Lei nº 8.666, de 1993.

12.2. Os casos de rescisão contratual serão formalmente motivados, assegurando-se à CONTRATADA o direito à prévia e ampla defesa.

12.3. A CONTRATADA reconhece os direitos da CONTRATANTE em caso de rescisão administrativa prevista no art. 77 da Lei nº 8.666, de 1993.

12.4. O termo de rescisão será precedido de Relatório indicativo dos seguintes aspectos, conforme o caso:



12.4.1. Balanço dos eventos contratuais já cumpridos ou parcialmente cumpridos;

12.4.2. Relação dos pagamentos já efetuados e ainda devidos;

12.4.3. Indenizações e multas.

13. CLÁUSULA DÉCIMA TERCEIRA – VEDAÇÕES

13.1. É vedado à CONTRATADA interromper a execução dos serviços sob alegação de inadimplemento por parte da CONTRATANTE, salvo nos casos previstos em lei.

14. CLÁUSULA DÉCIMA QUARTA – ALTERAÇÕES

14.1. Eventuais alterações contratuais reger-se-ão pela disciplina do art. 65 da Lei nº 8.666, de 1993.

14.2. A CONTRATADA é obrigada a aceitar, nas mesmas condições contratuais, os acréscimos ou supressões que se fizerem necessários, até o limite de 25% (vinte e cinco por cento) do valor inicial atualizado do contrato.

14.3. As supressões resultantes de acordo celebrado entre as partes contratantes poderão exceder o limite de 25% (vinte e cinco por cento) do valor inicial atualizado do contrato.

15. CLÁUSULA DÉCIMA QUINTA - DOS CASOS OMISSOS.

15.1. Os casos omissos serão decididos pela CONTRATANTE, segundo as disposições contidas na Lei nº 8.666, de 1993; na Lei nº 10.520, de 2002 e demais normas federais de licitações e contratos administrativos e, subsidiariamente, segundo as disposições contidas na Lei nº 8.078, de 1990 - Código de Defesa do Consumidor - e normas e princípios gerais dos contratos.

16. CLÁUSULA DÉCIMA SEXTA – PUBLICAÇÃO

16.1. Incumbirá à CONTRATANTE providenciar a publicação deste instrumento, por extrato, no Diário Oficial da União e do Município, no prazo previsto na Lei nº 8.666, de 1993.

17. CLÁUSULA DÉCIMA SÉTIMA – FORO

17.1. É eleito o Foro da Comarca de Balsas - MA para dirimir os litígios que decorrerem da execução deste Termo de Contrato que não possam ser compostos pela conciliação, conforme art. 55, §2º da Lei nº 8.666/93.

Para firmeza e validade do pactuado, o presente Termo de Contrato foi lavrado em duas (duas) vias de igual teor, que, depois de lido e achado em ordem, vai assinado pelos contraentes.



São Pedro dos Crentes – MA, 19 de abril de 2021.

LAHESIO
RODRIGUES DO
BONFIM:875581
49304

Assinado de forma
digital por LAHESIO
RODRIGUES DO
BONFIM:875581493
04

LAHESIO RODRIGUES DO BONFIM
CONTRATANTE
PREFEITO MUNICIPAL

DISTRIBUIDORA
OMEGA
LTDA:1118703700
0197

Assinado de forma digital por DISTRIBUIDORA
OMEGA LTDA:11187037000197
DN: c=BR, o=ICP-Brasil, st=TO,
l=Augustinópolis, ou=Secretaria da Receita
Federal do Brasil - RFB, ou=RFB e-CNPJ A3,
ou=Autenticado por AR Abl,
cn=DISTRIBUIDORA OMEGA
LTDA:11187037000197
Dados: 2021.04.19 16:19:49 -03'00'

DISTRIBUIDORA ÔMEGA LTDA – DEMAIS
CNPJ/MF: 11.187.037/0001-97
SR. CIRO SARAFIM DE SANTANA
CONTRATADA

Joquebede Neres de Carvalho Alves
JOQUEBEDE NERES DE CARVALHO ALVES
CPF: 607.104.503-70
PORTARIA Nº 050/2021
FISCAL DE CONTRATOS

O COMPROMISSO CONTINUA!

TESTEMUNHAS:

1 *Grilene Silva Pereira* CPF: *050.101.153-21*

Ane Carine dos Santos Cardozo CPF: *061.449.473-70*

PROPOSTA COMERCIAL

Ilmo. Sr. Pregoeiro,
Prefeitura Municipal de SÃO PEDRO DOS CRENTES - MA.

MODALIDADE: PREGÃO ELETRÔNICO - SRP N° 008/2021; PROCESSO ADMINISTRATIVO N° 059/2021; MENOR PREÇO POR ITEM; HORÁRIO: 08:00Hrs DO DIA 29/03/2021.

OBJETO: Contratação de empresa para fornecimentos de medicamentos em geral, insumos, materiais hospitalares, radiológicos, laboratoriais, odontológicos e medicamentos para a farmácia básica, para atender as necessidades da Secretaria de Saúde do município, conforme especificações constantes do Anexo I deste edital.

Proposta que faz a empresa DISTRIBUIDORA OMEGA LTDA, CNPJ n° 11.187.037/0001-97, Inscrição Estadual N° 29.418.429-5, com sede na avenida Anacleto Paulino da Silva, LT 14, S/N, Portal do sol, Augustinópolis/TO, representada pelo sócio administrador, o Senhor RICARDO LOPES SANTANA, brasileiro, casado, Farmacêutico, portador da Cédula de identidade RG n° 885.475 SSP/TO e CPF n° 019.076.901-74, residente na Rua Dom Pedro I, S/N, Centro Augustinópolis/TO, vem, respeitosamente, à presença de Vossa Senhoria apresentar a seguinte proposta para os produtos abaixo listados em conformidade com o Edital de PREGÃO ELETRÔNICO SRP N° 008/201, relativa à licitação em epígrafe, assumindo inteira responsabilidade por quaisquer erros ou omissões que venham a ser verificados na preparação da mesma e declaramos ainda que, temos pleno conhecimento das condições em que se desenvolverão os trabalhos e concordamos com a totalidade das instruções e critérios de qualificação definidos no edital.

Portanto, oferecemos a esse Órgão o preço a seguir indicado, para fornecimento continuado dos itens descritos no TERMO DE REFERÊNCIA:

| LOTE 1 - HOSPITAL MUNICIPAL | | | | | | | | |
|-----------------------------|---|------|-----------|--------------|-------------|---------------------------------------|-------------|--|
| ITEM | DESCRIÇÃO | QTD. | UNID. | MARCA | VALOR UNIT. | VALOR UNIT. POR EXTENSO | VALOR TOTAL | VALOR TOTAL POR EXTENSO |
| 1 | ABAIXADOR DE MADEIRA PARA LÍNGUA DESCARTÁVEIS | 200 | PCT C/100 | THEOTO | R\$ 3,78 | três reais e setenta e oito centavos | R\$ 756,00 | setecentos e cinquenta e seis reais |
| 3 | AGULHA HIPODÉRMICA 13X0,45 | 110 | CX/100 | LABOR IMPORT | R\$ 7,28 | sete reais e vinte e oito centavos | R\$ 800,80 | oitocentos reais e oitenta centavos |
| 4 | AGULHA HIPODÉRMICA 20X5,5 | 110 | CX/100 | LABOR IMPORT | R\$ 7,47 | sete reais e quarenta e sete centavos | R\$ 821,70 | oitocentos e vinte e um reais e setenta centavos |



DISTRIBUIDORA ÔMEGA LTDA
RUA ANACLETO PAULINO DA SILVA, LT 14, S/N. | PORTAL DO SOL | CEP: 77960-000 | AUGUSTINÓPOLIS - TO
(63) 3456-1857 / 99920-2000 | administrativo@omegahospitalar.com.br | www.omegahospitalar.com.br

| | | | | | | | | |
|----|--|---------------|---------|--------------|------------|---|--------------|--|
| 5 | AGULHA HIPODÉRMICA 25X0,7 | 100 <i>OK</i> | CX/100 | LABOR IMPORT | R\$ 6,60 | seis reais e sessenta centavos | R\$ 660,00 | seiscentos e sessenta reais |
| 6 | AGULHA HIPODÉRMICA 30,08 | 110 <i>OK</i> | CX/100 | LABOR IMPORT | R\$ 7,48 | sete reais e quarenta e oito centavos | R\$ 822,80 | oitocentos e vinte e dois reais e oitenta centavos |
| 7 | AGULHA HIPODÉRMICA 40X1,2 | 110 <i>OK</i> | CX/100 | LABOR IMPORT | R\$ 8,06 | oito reais e seis centavos | R\$ 886,60 | oitocentos e oitenta e seis reais e sessenta centavos |
| 21 | ATADURA DE ALGODÃO ORTOPÉDICO NÃO ESTÉRIL 10CM 1MT | 60 <i>OK</i> | CX/12 | ORTOFEN | R\$ 4,86 | quatro reais e oitenta e seis centavos | R\$ 291,60 | duzentos e noventa e um reais e sessenta centavos |
| 26 | ATADURA GESSADA RÁPIDA 15X3MT | 70 <i>OK</i> | CX/20 | CREMER S/A | R\$ 40,93 | quarenta reais e noventa e três centavos | R\$ 2.865,10 | dois mil, oitocentos e sessenta e cinco reais e dez centavos |
| 27 | ATADURA GESSADA RÁPIDA 20X4MT | 70 <i>OK</i> | CX/20 | CREMER S/A | R\$ 59,00 | cinquenta e nove reais | R\$ 4.130,00 | quatro mil, cento e trinta reais |
| 31 | BOBINA DE ESTERILIZAÇÃO 20X100 | 24 <i>OK</i> | ROLO | MEDGAUZE | R\$ 85,59 | oitenta e cinco reais e cinquenta e nove centavos | R\$ 2.054,16 | dois mil e cinquenta e quatro reais e dezesseis centavos |
| 34 | BOLSA COLETORA ESTÉRIL DE URINA 2000ML | 600 <i>OK</i> | UNIDADE | ADVANTIVE | R\$ 3,39 | três reais e trinta e nove centavos | R\$ 2.034,00 | dois mil e trinta e quatro reais |
| 35 | BOLSA DE COLOSTOMIA RECORTÁVEL DRENÁVEL 19 A 64MM | 6 <i>OK</i> | CX/10 | CONVATEC | R\$ 129,17 | cento e vinte e nove reais e dezessete centavos | R\$ 775,02 | setecentos e setenta e cinco reais e dois centavos |

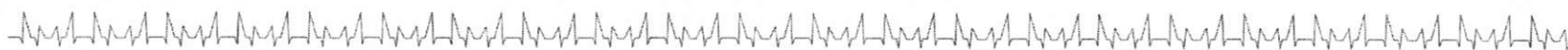

DISTRIBUIDORA ÔMEGA LTDA

RUA ANACLETO PAULINO DA SILVA, LT 14, S/N. | PORTAL DO SOL | CEP: 77960-000 | AUGUSTINÓPOLIS - TO

(63) 3456-1857 / 99920-2000 | administrativo@omegahospitalar.com.br | www.omegahospitalar.com.br

| | | | | | | | | |
|----|---|----------------|---------|-----------------|------------|--|---------------|---|
| 36 | CAMPO OPERATÓRIO 45X50 27G | 200 <i>OK</i> | PCT/50 | ORIGINAL TEXTIL | R\$ 48,00 | quarenta e oito reais | R\$ 9.600,00 | nove mil e seiscentos reais |
| 52 | COLETOR DE MATERIAIS PERFUROCORTANTES 20L | 200 <i>OK</i> | CX/20 | FARMATEX | R\$ 138,40 | cento e trinta e oito reais e quarenta centavos | R\$ 27.680,00 | vinte e sete mil, seiscentos e oitenta reais |
| 53 | COMPRESSA DE GAZES NÃO ESTÉRIL 5 DOBRAS/8 CAMADAS 7,5X7,5CM | 1930 <i>OK</i> | PACOTE | ANAPOLIS IND. | R\$ 7,80 | sete reais e oitenta centavos | R\$ 15.054,00 | quinze mil e cinquenta e quatro reais |
| 57 | DRONE PENROSE ESTÉRIL LÁTEX Nº2 | 16 <i>OK</i> | PCT/12 | VALTEX | R\$ 28,15 | vinte e oito reais e quinze centavos | R\$ 450,40 | quatrocentos e cinquenta reais e quarenta centavos |
| 58 | DRONE PENROSE ESTÉRIL LÁTEX Nº3 | 16 <i>OK</i> | PCT/12 | VALTEX | R\$ 30,60 | trinta reais e sessenta centavos | R\$ 489,60 | quatrocentos e oitenta e nove reais e sessenta centavos |
| 60 | EQUIPO DE INFUSÃO MICRO GOTAS SIMPLES PACOTES C/25 | 20 | CX/16 | DESCARPAC K | R\$ 27,00 | vinte e sete reais | R\$ 540,00 | quinhentos e quarenta reais |
| 62 | ESPARADRAPO IMPERMEÁVEL EXTRA FLEXÍVEL C/ CAPA 10CMX4,5M CAPA | 130 <i>OK</i> | CX/24 | CIEX | R\$ 158,98 | cento e cinquenta e oito reais e noventa e oito centavos | R\$ 20.667,40 | vinte mil, seiscentos e sessenta e sete reais e quarenta centavos |
| 77 | FITA MÉTRICA EMBORRACHADA 1,50MT | 60 <i>OK</i> | UNIDADE | VONDER | R\$ 4,72 | quatro reais e setenta e dois centavos | R\$ 283,20 | duzentos e oitenta e três reais e vinte centavos |
| 78 | FITA P/AUTOCLAVE 18MMX50M | 150 <i>OK</i> | UNIDADE | CIEX | R\$ 3,36 | três reais e trinta e seis centavos | R\$ 504,00 | quinhentos e quatro reais |

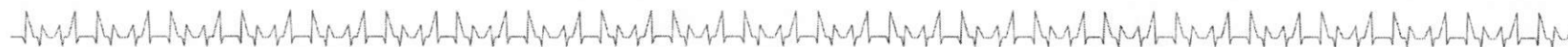

DISTRIBUIDORA ÔMEGA LTDA

RUA ANACLETO PAULINO DA SILVA, LT 14, S/N. | PORTAL DO SOL | CEP: 77960-000 | AUGUSTINÓPOLIS - TO

(63) 3456-1857 / 99920-2000 | administrativo@omegahospitalar.com.br | www.omegahospitalar.com.br

| | | | | | | | | |
|-------------|--|---------------|---------|--------------|------------|---|----------------|---|
| 84 | LÂMINA PARA BISTURI DESCARTÁVEIS AÇO CARBONO Nº 23 | 110 <i>ok</i> | CX/100 | LABOR IMPORT | R\$ 27,23 | vinte e sete reais e vinte e três centavos | R\$ 2.995,30 | dois mil, novecentos e noventa e cinco reais e trinta centavos |
| 97 | SAPATILHA DESC. PROPÉ BRANCA | 120 <i>ok</i> | PCT/50 | SKY | R\$ 11,50 | onze reais e cinquenta centavos | R\$ 1.380,00 | mil trezentos e oitenta reais |
| 103 | SERINGA DESCARTÁVEL 1ML C/AG 13X4,5 | 940 <i>ok</i> | CX/1000 | LABOR IMPORT | R\$ 239,20 | duzentos e trinta e nove reais e vinte centavos | R\$ 224.848,00 | duzentos e vinte e quatro mil, oitocentos e quarenta e oito reais |
| 105 | SOLUÇÃO MANITOL 20% 250ML | 18 <i>ok</i> | CX/48 | EQUIPLEX | R\$ 205,34 | duzentos e cinco reais e trinta e quatro centavos | R\$ 3.696,12 | três mil, seiscentos e noventa e seis reais e doze centavos |
| 125 | TUBO LÁTEX 200 C/15MTS | 20 <i>ok</i> | PACOTE | LATEX CIA | R\$ 21,80 | vinte e um reais e oitenta centavos | R\$ 436,00 | quatrocentos e trinta e seis reais |
| VALOR TOTAL | | | | | | | R\$ 325.521,80 | |

LOTE 02 - MATERIAIS DE RAIO-X

| ITEM | DESCRIÇÃO | QTD. | UNID. | MARCA | VALOR UNIT. | VALOR UNIT. POR EXTENSO | VALOR TOTAL | VALOR TOTAL POR EXTENSO |
|------|-----------------------------------|--------------|--------|-------|-------------|-------------------------------|--------------|--|
| 129 | FILME PARA RAIO-X 18X24 PELICULAS | 25 <i>ok</i> | CX/100 | IBF | R\$ 100,19 | cem reais e dezenove centavos | R\$ 2.504,75 | dois mil, quinhentos e quatro reais e setenta e cinco centavos |

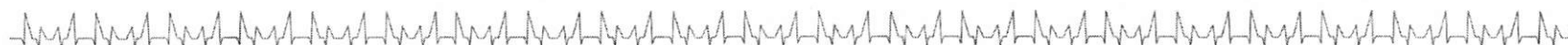

DISTRIBUIDORA ÔMEGA LTDA

RUA ANACLETO PAULINO DA SILVA, LT 14, S/N. | PORTAL DO SOL | CEP: 77960-000 | AUGUSTINÓPOLIS - TO

(63) 3456-1857 / 99920-2000 | administrativo@omegahospitalar.com.br | www.omegahospitalar.com.br



| | | | | | | | | |
|--------------------|--|--------------|---------|-----|------------|--|----------------------|--|
| 130 | FILME PARA RAO-X 24X30 PELÍCULAS | 25 <i>OK</i> | CX/100 | IBF | R\$ 170,91 | cento e setenta reais e noventa e um centavos | R\$ 4.272,75 | quatro mil, duzentos e setenta e dois reais e setenta e cinco centavos |
| 131 | FILME PARA RAO-X 30X40 PELÍCULAS | 25 <i>OK</i> | CX/100 | IBF | R\$ 309,60 | trezentos e nove reais e sessenta centavos | R\$ 7.740,00 | sete mil, setecentos e quarenta reais |
| 132 | FILME PARA RAOX 35X43 PELÍCULAS | 25 <i>OK</i> | CX/100 | IBF | R\$ 388,35 | trezentos e oitenta e oito reais e trinta e cinco centavos | R\$ 9.708,75 | nove mil, setecentos e oito reais e setenta e cinco centavos |
| 134 | REVELADOR AUTOMÁTICO DE FILME RAIOS X 38 LTS | 70 | UNIDADE | IBF | R\$ 231,66 | duzentos e trinta e um reais e sessenta e seis centavos | R\$ 16.216,20 | dezesesseis mil, duzentos e dezesseis reais e vinte centavos |
| VALOR TOTAL | | | | | | | R\$ 40.442,45 | |

LOTE 03- LABORATÓRIO

| ITEM | DESCRIÇÃO | QTD. | UNID. | MARCA | VALOR UNIT. | VALOR UNIT. POR EXTENSO | VALOR TOTAL | VALOR TOTAL POR EXTENSO |
|------|------------------------------------|---------------|-----------|-----------|-------------|-----------------------------------|-------------|--|
| 135 | ÁGUA DESTILADA PARA AUTO CLAVE 5LT | 100 <i>OK</i> | UNIDADE | FACILIMPE | R\$ 8,40 | oito reais e quarenta centavos | R\$ 840,00 | oitocentos e quarenta reais |
| 140 | ESCOVA CERVICAL NÃO ESTERIL | 16 <i>OK</i> | PCT C/100 | KOLPLAST | R\$ 16,20 | dezesseis reais e vinte centavos | R\$ 259,20 | duzentos e cinquenta e nove reais e vinte centavos |
| 141 | ESPECULO VAGINAL MÉDIO | 600 <i>OK</i> | UNIDADE | KOLPLAST | R\$ 0,84 | oitenta e quatro centavos de real | R\$ 504,00 | quinhentos e quatro reais |



DISTRIBUIDORA ÔMEGA LTDA

RUA ANACLETO PAULINO DA SILVA, LT 14, S/N. | PORTAL DO SOL | CEP: 77960-000 | AUGUSTINÓPOLIS - TO
(63) 3456-1857 / 99920-2000 | administrativo@omegahospitalar.com.br | www.omegahospitalar.com.br

| | | | | | | | | |
|-------------|---|----------------|---------|-------------|----------|--|---------------|---------------------------------------|
| 142 | ESPÉCULO VAGINAL PEQUENO | 600 <i>OK</i> | UNIDADE | KOLPLAST | R\$ 0,80 | oitenta centavos de real | R\$ 480,00 | quatrocentos e oitenta reais |
| 143 | ESPÉCULO VAGINAL GRANDE | 300 <i>OK</i> | UNIDADE | KOLPLAST | R\$ 0,93 | noventa e três centavos de real | R\$ 279,00 | duzentos e setenta e nove reais |
| 147 | FIXADOR CITOLÓGICO 100 ML | 120 <i>OK</i> | FRASCO | KOLPLAST | R\$ 7,65 | sete reais e sessenta e cinco centavos | R\$ 918,00 | novecientos e dezoito reais |
| 148 | FRASCO PORTA LÂMINA PONTA FOSCA | 900 <i>OK</i> | UNIDADE | KOLPLAST | R\$ 0,46 | quarenta e seis centavos de real | R\$ 414,00 | quatrocentos e quatorze reais |
| 158 | KIT GINECOLÓGICO TAM. P (ESPECULO, ESPÁTULA, ESCOVA, LUVA, LÂMINA E PORTA LAMINA) | 2000 <i>OK</i> | KIT | KOLPLAST | R\$ 2,19 | dois reais e dezenove centavos | R\$ 4.380,00 | quatro mil, trezentos e oitenta reais |
| 159 | KIT GINECOLÓGICO TAM. M (ESPECULO, ESPÁTULA, ESCOVA, LUVA, LÂMINA E PORTA LAMINA) | 3000 <i>OK</i> | KIT | KOLPLAST | R\$ 2,34 | dois reais e trinta e quatro centavos | R\$ 7.020,00 | sete mil e vinte reais |
| 160 | KIT GINECOLÓGICO TAM. G (ESPECULO, ESPÁTULA, ESCOVA, LUVA, LÂMINA E PORTA LAMINA) | 1200 <i>OK</i> | KIT | KOLPLAST | R\$ 2,61 | dois reais e sessenta e um centavos | R\$ 3.132,00 | três mil, cento e trinta e dois reais |
| 173 | LAMINAS PARA MICROSCOPIO PONTA FOSCA | 180 <i>OK</i> | CX C/50 | MED GOLDMAN | R\$ 5,55 | cinco reais e cinquenta e cinco centavos | R\$ 999,00 | novecientos e noventa e nove reais |
| VALOR TOTAL | | | | | | | R\$ 19.225,20 | |

LOTE 4 - MEDICAMENTOS

| ITEM | DESCRIÇÃO | QTD. | UNID. | MARCA | VALOR UNIT. | VALOR UNIT. POR EXTENSO | VALOR TOTAL | VALOR TOTAL POR EXTENSO |
|------|--|---------------|--------|---------|-------------|-------------------------|--------------|--|
| 205 | ÁCIDO ASCÓRBICO INJETÁVEL 100MG/ML 5ML | 124 <i>OK</i> | CX/100 | FARMACE | R\$ 74,00 | setenta e quatro reais | R\$ 9.176,00 | nove mil, cento e setenta e seis reais |



DISTRIBUIDORA ÔMEGA LTDA

RUA ANACLETO PAULINO DA SILVA, LT 14, S/N. | PORTAL DO SOL | CEP: 77960-000 | AUGUSTINÓPOLIS - TO

(63) 3456-1857 / 99920-2000 | administrativo@omegahospitalar.com.br | www.omegahospitalar.com.br

| | | | | | | | | |
|-----|---|-----------|--------|---------------|------------|---|---------------|--|
| 214 | BENZILPENICILINA BENZATINA 6000.000UI PÓ INJETÁVEL | 32 OK | CX/50 | TEUTO | R\$ 269,50 | duzentos e sessenta e nove reais e cinquenta centavos | R\$ 8.624,00 | oito mil, seiscentos e vinte e quatro reais |
| 218 | BROMETO DE IPATRÓPIO INALAÇÃO 0,25MG/ML 20ML | 424 OK | FRASCO | HIPOLABOR | R\$ 1,34 | um real e trinta e quatro centavos | R\$ 568,16 | quinhentos e sessenta e oito reais e dezesseis centavos |
| 233 | CLORIDRATO DE ETILIFRINA 10MG/ML INJETÁVEL 1ML | 160 OK | CX/6 | UNIÃO QUÍMICA | R\$ 10,75 | dez reais e setenta e cinco centavos | R\$ 1.720,00 | mil setecentos e vinte reais |
| 236 | CLORIDRATO DE ONDANSETRONA 2MG/ML SOLUÇÃO INJETÁVEL 2ML | 60 OK | CX/50 | HYPOFARM A | R\$ 73,00 | setenta e três reais | R\$ 4.380,00 | quatro mil, trezentos e oitenta reais |
| 237 | CLORIDRATO DE METOCLOPRAMIDA 10MG/2ML SOLUÇÃO INJETÁVEL | 70 OK | CX/240 | SANTISA | R\$ 119,23 | cento e dezenove reais e vinte e três centavos | R\$ 8.346,10 | oito mil, trezentos e quarenta e seis reais e dez centavos |
| 238 | COMPLEXO B 2ML SOLUÇÃO INJETÁVEL | 220 OK | CX/100 | HYPOFARM A | R\$ 96,60 | noventa e seis reais e sessenta centavos | R\$ 21.252,00 | vinte e um mil, duzentos e cinquenta e dois reais |
| 239 | DESLANOSIDEO INJETÁVEL 0,2MG/ML 2ML | 10 OK | CX/50 | UNIÃO QUÍMICA | R\$ 104,42 | cento e quatro reais e quarenta e dois centavos | R\$ 1.044,20 | mil e quarenta e quatro reais e vinte centavos |
| 244 | DIPIRONA SÓDICA MONOIDRATADA 1G SOLUÇÃO INJETÁVEL 2ML | 360 OK | CX/100 | SANTISA | R\$ 69,00 | sessenta e nove reais | R\$ 24.840,00 | vinte e quatro mil, oitocentos e quarenta reais |



DISTRIBUIDORA ÔMEGA LTDA

RUA ANACLETO PAULINO DA SILVA, LT 14, S/N. | PORTAL DO SOL | CEP: 77960-000 | AUGUSTINÓPOLIS - TO

(63) 3456-1857 / 99920-2000 | administrativo@omegahospitalar.com.br | www.omegahospitalar.com.br

| | | | | | | | | |
|-----|--|---------------|--------|----------------|------------|--|---------------|--|
| 245 | FITOMENADIONA (VITAMINA K) 10MG/ML 1ML INJETÁVEL | 40 <i>OK</i> | CX/50 | HYPOFARM A | R\$ 116,84 | cento e dezesseis reais e oitenta e quatro centavos | R\$ 4.673,60 | quatro mil, seiscentos e setenta e três reais e sessenta centavos |
| 246 | FLEET ENEMA 130ML | 30 <i>OK</i> | CX/12 | NATULAB | R\$ 62,16 | sessenta e dois reais e dezesseis centavos | R\$ 1.864,80 | mil oitocentos e sessenta e quatro reais e oitenta centavos |
| 247 | FUROSEMIDA 20MG SOLUÇÃO INJETÁVEL 2ML | 76 <i>OK</i> | CX/100 | FARMACE | R\$ 66,00 | sessenta e seis reais | R\$ 5.016,00 | cinco mil e dezesseis reais |
| 248 | GENTAMICINA 40MG/ML INJETÁVEL | 260 <i>OK</i> | CX/100 | HYPOFARM A | R\$ 90,16 | noventa reais e dezesseis centavos | R\$ 23.441,60 | vinte e três mil, quatrocentos e quarenta e um reais e sessenta centavos |
| 256 | IODO POLIVIDONA TÓPICO 10% 1L | 32 <i>OK</i> | CX/12 | FARMAX | R\$ 231,51 | duzentos e trinta e um reais e cinquenta e um centavos | R\$ 7.408,32 | sete mil, quatrocentos e oito reais e trinta e dois centavos |
| 261 | OCITOCINA 1ML C/5UI | 100 <i>OK</i> | CX/50 | BLAU | R\$ 97,00 | noventa e sete reais | R\$ 9.700,00 | nove mil e setecentos reais |
| 266 | RINGER LACTADO 500ML | 416 <i>OK</i> | CX/24 | FRESENIUS KABI | R\$ 77,94 | setenta e sete reais e noventa e quatro centavos | R\$ 32.423,04 | trinta e dois mil, quatrocentos e vinte e três reais e quatro centavos |
| 268 | SUCCINATO DE HIDROCORTISONA INJETÁVEL 100MG | 60 <i>OK</i> | CX/50 | NOVA FARMA | R\$ 114,50 | cento e quatorze reais e cinquenta centavos | R\$ 6.870,00 | seis mil, oitocentos e setenta reais |



DISTRIBUIDORA ÔMEGA LTDA

RUA ANACLETO PAULINO DA SILVA, LT 14, S/N. | PORTAL DO SOL | CEP: 77960-000 | AUGUSTINÓPOLIS - TO
(63) 3456-1857 / 99920-2000 | administrativo@omegahospitalar.com.br | www.omegahospitalar.com.br

| | | | | | | | | |
|-------------|---|--------------|--------|-----------|------------|---|----------------|---|
| 269 | SUCCINATO DE HIDROCORTISONA INJETÁVEL 500MG | 60 <i>OK</i> | CX/50 | TEUTO | R\$ 322,50 | trezentos e vinte e dois reais e cinquenta centavos | R\$ 19.350,00 | dezenove mil, trezentos e cinquenta reais |
| 272 | SULFATO DE MAGNÉSIO 10% 10ML | 10 <i>OK</i> | CX/200 | SAMTEC | R\$ 236,00 | duzentos e trinta e seis reais | R\$ 2.360,00 | dois mil, trezentos e sessenta reais |
| 273 | TRANSAMIM INJ. | 26 <i>OK</i> | CX/5 | HIPOLABOR | R\$ 24,85 | vinte e quatro reais e oitenta e cinco centavos | R\$ 646,10 | seiscentos e quarenta e seis reais e dez centavos |
| VALOR TOTAL | | | | | | | R\$ 193.703,92 | |

| LOTE 5 - INSTRUMENTOS HOSPITALARES | | | | | | | | |
|------------------------------------|--|---------------|---------|--------------|-------------|---|--------------|---|
| ITEM | DESCRIÇÃO | QTD. | UNID. | MARCA | VALOR UNIT. | VALOR UNIT. POR EXTENSO | VALOR TOTAL | VALOR TOTAL POR EXTENSO |
| 274 | APARELHO DE GLICOSIMETRO | 15 <i>OK</i> | UNIDADE | ON CALL PLUS | R\$ 37,71 | trinta e sete reais e setenta e um centavos | R\$ 565,65 | quinhentos e sessenta e cinco reais e sessenta e cinco centavos |
| 278 | NEBULIZADOR HOSPITALAR 1 SAÍDA | 20 <i>OK</i> | UNIDADE | MULTLASER | R\$ 109,32 | cento e nove reais e trinta e dois centavos | R\$ 2.186,40 | dois mil, cento e oitenta e seis reais e quarenta centavos |
| 280 | TERMÔMETRO CLÍNICO DIGITAL AVISO SONORO, DESLIGA AUTOMATICAMENTE | 160 <i>OK</i> | UNIDADE | G-TECH | R\$ 14,49 | quatorze reais e quarenta e nove centavos | R\$ 2.318,40 | dois mil, trezentos e dezoito reais e quarenta centavos |
| VALOR TOTAL | | | | | | | R\$ 5.070,45 | |

| LOTE 06 - INSTRUMENTAL CIRURGICO | | | | | | | | |
|----------------------------------|--|--|--|--|--|--|--|--|
|----------------------------------|--|--|--|--|--|--|--|--|



DISTRIBUIDORA ÔMEGA LTDA

RUA ANACLETO PAULINO DA SILVA, LT 14, S/N. | PORTAL DO SOL | CEP: 77960-000 | AUGUSTINÓPOLIS - TO

(63) 3456-1857 / 99920-2000 | administrativo@omegahospitalar.com.br | www.omegahospitalar.com.br

| ITEM | DESCRIÇÃO | QTD. | UNID. | MARCA | VALOR UNIT. | VALOR UNIT. POR EXTENSO | VALOR TOTAL | VALOR TOTAL POR EXTENSO |
|------|---|----------|---------|---------|-------------|--|--------------|--|
| 283 | BANDEIJA DE AÇO INOX 30 CMX20CMX4CM | 10 OK | UNIDADE | ABC | R\$ 53,26 | cinquenta e três reais e vinte e seis centavos | R\$ 532,60 | quinhentos e trinta e dois reais e sessenta centavos |
| 285 | CABO PARA BISTURI AÇO INOX Nº4 | 40 OK | UNIDADE | GOLGRAN | R\$ 11,40 | onze reais e quarenta centavos | R\$ 456,00 | quatrocentos e cinquenta e seis reais |
| 287 | CUBA INOX REDONDA 160 ML | 20 OK | UNIDADE | GOLGRAN | R\$ 13,60 | treze reais e sessenta centavos | R\$ 272,00 | duzentos e setenta e dois reais |
| 290 | PINÇA ADSON (COM DENTE) 12 CM COM DENTE 1X2 P/ USO GERAL | 20 OK | UNIDADE | GOLGRAN | R\$ 6,94 | seis reais e noventa e quatro centavos | R\$ 138,80 | cento e trinta e oito reais e oitenta centavos |
| 291 | PINÇA ALLIS 15CM 5X6 DENTES P/ INTESTINO E TECIDO EM AÇO INOX | 40 OK | UNIDADE | GOLGRAN | R\$ 25,35 | vinte e cinco reais e trinta e cinco centavos | R\$ 1.014,00 | mil e quatorze reais |
| 294 | PINÇA ANATÔMICA DISSECÇÃO 16 CM COM SERRILHA EM AÇO INOX | 30 OK | UNIDADE | GOLGRAN | R\$ 14,24 | quatorze reais e vinte e quatro centavos | R\$ 427,20 | quatrocentos e vinte e sete reais e vinte centavos |
| 295 | PINÇA ANATOMICA 16 CM DENTE DE RATO | 30 OK | UNIDADE | GOLGRAN | R\$ 12,41 | doze reais e quarenta e um centavos | R\$ 372,30 | trezentos e setenta e dois reais e trinta centavos |
| 298 | PINÇA BACKHAUS 12 CM P/ CAMPO EM AÇO | 20 OK | UNIDADE | GOLGRAN | R\$ 24,84 | vinte e quatro reais e oitenta e quatro centavos | R\$ 496,80 | quatrocentos e noventa e seis reais e oitenta centavos |

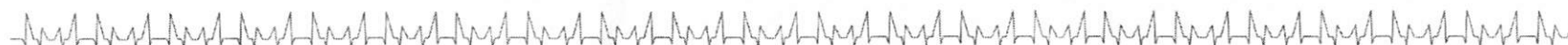

DISTRIBUIDORA ÔMEGA LTDA

RUA ANACLETO PAULINO DA SILVA, LT 14, S/N. | PORTAL DO SOL | CEP: 77960-000 | AUGUSTINÓPOLIS - TO

(63) 3456-1857 / 99920-2000 | administrativo@omegahospitalar.com.br | www.omegahospitalar.com.br

| | | | | | | | | |
|-----|--|--------------|---------|---------|-----------|---|------------|--|
| 299 | PINÇA BACKHAUS 8 CM P/ CAMPO EM AÇO | 20 <i>OK</i> | UNIDADE | GOLGRAN | R\$ 24,84 | vinete e quatro reais e oitenta e quatro centavos | R\$ 496,80 | quatrocentos e noventa e seis reais e oitenta centavos |
| 300 | PINÇA DE ADSON (SEM DENTE) 12 CM COM SERRILHA P/ USO GERAL | 20 <i>OK</i> | UNIDADE | GOLGRAN | R\$ 6,94 | seis reais e noventa e quatro centavos | R\$ 138,80 | cento e trinta e oito reais e oitenta centavos |
| 305 | PINÇA KELLY CURVA 14 CM CURVA (HEMOSTÁTICA) | 30 <i>OK</i> | UNIDADE | GOLGRAN | R\$ 21,62 | vinete e um reais e sessenta e dois centavos | R\$ 648,60 | seiscentos e quarenta e oito reais e sessenta centavos |
| 306 | PINÇA KELLY CURVA 16 CM CURVA (HEMOSTÁTICA) | 30 <i>OK</i> | UNIDADE | GOLGRAN | R\$ 27,41 | vinete e sete reais e quarenta e um centavos | R\$ 822,30 | oitocentos e vinete e dois reais e trinta centavos |
| 307 | PINÇA KELLY RETA 14 CM RETA (HEMOSTÁTICA) | 30 <i>OK</i> | UNIDADE | GOLGRAN | R\$ 21,62 | vinete e um reais e sessenta e dois centavos | R\$ 648,60 | seiscentos e quarenta e oito reais e sessenta centavos |
| 308 | PINÇA KELLY RETA 16 CM RETA (HEMOSTÁTICA) | 30 <i>OK</i> | UNIDADE | GOLGRAN | R\$ 27,41 | vinete e sete reais e quarenta e um centavos | R\$ 822,30 | oitocentos e vinete e dois reais e trinta centavos |
| 315 | PINÇA POZZI 24 CM PARA COLO UTERINO | 10 <i>OK</i> | UNIDADE | GOLGRAN | R\$ 55,79 | cinquenta e cinco reais e setenta e nove centavos | R\$ 557,90 | quinhentos e cinquenta e sete reais e noventa centavos |
| 323 | PORTA AGULHA PARA SUTURA AÇO INOX 12 CM | 32 <i>OK</i> | UNIDADE | GOLGRAN | R\$ 26,91 | vinete e seis reais e noventa e um centavos | R\$ 861,12 | oitocentos e sessenta e um reais e doze centavos |
| 324 | PORTA AGULHA PARA SUTURA AÇO INOX 14 CM | 40 <i>OK</i> | UNIDADE | GOLGRAN | R\$ 20,01 | vinete reais e um centavo | R\$ 800,40 | oitocentos reais e quarenta centavos |

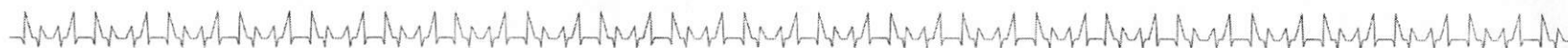

DISTRIBUIDORA ÔMEGA LTDA

RUA ANACLETO PAULINO DA SILVA, LT 14, S/N. | PORTAL DO SOL | CEP: 77960-000 | AUGUSTINÓPOLIS - TO

(63) 3456-1857 / 99920-2000 | administrativo@omegahospitalar.com.br | www.omegahospitalar.com.br

| | | | | | | | | |
|-------------|---|--------------|---------|---------|-----------|-------------------------------------|---------------|---|
| 325 | PORTA AGULHA PARA SUTURA AÇO INOX 16 CM | 40 <i>ok</i> | UNIDADE | GOLGRAN | R\$ 33,12 | trinta e três reais e doze centavos | R\$ 1.324,80 | mil trezentos e vinte e quatro reais e oitenta centavos |
| VALOR TOTAL | | | | | | | R\$ 10.831,32 | |

| LOTE 7 - ATENÇÃO BÁSICA/ FARMÁCIA BÁSICA | | | | | | | | |
|--|---|---------------|--------|------------|-------------|--|---------------|--|
| ITEM | DESCRIÇÃO | QTD. | UNID. | MARCA | VALOR UNIT. | VALOR UNIT. POR EXTENSO | VALOR TOTAL | VALOR TOTAL POR EXTENSO |
| 336 | ALBENDAZOL 40MG/ML SUSP. ORAL 10ML CX/50 | 120 <i>ok</i> | CX/50 | GEOLAB | R\$ 67,00 | sessenta e sete reais | R\$ 8.040,00 | oitto mil e quarenta reais |
| 340 | ATENOLOL 50MG EMBALAGEM HOSPITALAR CX 450CPR | 80 <i>ok</i> | CX/500 | SANDOZ | R\$ 35,00 | trinta e cinco reais | R\$ 2.800,00 | dois mil e oitocentos reais |
| 342 | CAPTOPRIL COMPRIMIDOS 25MG/ EMBALAGEM HOSPITALAR CX 450CPR | 500 <i>ok</i> | CX/600 | GEOLAB | R\$ 33,00 | trinta e três reais | R\$ 16.500,00 | dezesseis mil e quinhentos reais |
| 345 | CIMETIDINA 200MG COMPRIMIDOS/ EMBALAGEM ECONÔMICA CX 200CPR | 40 <i>ok</i> | CX/600 | PRATI | R\$ 104,88 | cento e quatro reais e oitenta e oito centavos | R\$ 4.195,20 | quatro mil, cento e noventa e cinco reais e vinte centavos |
| 346 | COMPLEXO B COMPRIMIDOS / EMBALAGEM ECONÔMICA CX/200 CPR | 100 <i>ok</i> | CX/500 | NATULAB | R\$ 26,95 | vinte e seis reais e noventa e cinco centavos | R\$ 2.695,00 | dois mil, seiscentos e noventa e cinco reais |
| 350 | DEXCLORFENIRAMINA SOLUÇÃO ORAL 0,4MG/ML 100ML | 100 <i>ok</i> | CX/50 | HIPOLABOR | R\$ 69,00 | sessenta e nove reais | R\$ 6.900,00 | seis mil e novecentos reais |
| 356 | GLIBENCLAMIDA 5MG COMPRIMIDOS/ EMBALAGEM ECONÔMICA | 400 <i>ok</i> | CX/450 | MEDQUÍMICA | R\$ 18,00 | dezoito reais | R\$ 7.200,00 | sete mil e duzentos reais |
| 357 | HIDROCLOROTIAZIDA 25MG COMPRIMIDOS/ EMBALAGEM ECONÔMICA | 400 <i>ok</i> | CX/500 | CIMED | R\$ 13,80 | treze reais e oitenta centavos | R\$ 5.520,00 | cinco mil, quinhentos e vinte reais |



DISTRIBUIDORA ÔMEGA LTDA

RUA ANACLETO PAULINO DA SILVA, LT 14, S/N. | PORTAL DO SOL | CEP: 77960-000 | AUGUSTINÓPOLIS - TO

(63) 3456-1857 / 99920-2000 | administrativo@omegahospitalar.com.br | www.omegahospitalar.com.br

| | | | | | | | | |
|-----|---|---------------|--------|-----------|------------|--|---------------|--|
| 358 | HIDRÓXIDO DE ALUMÍNIO SUSPENSÃO ORAL 100ML CX/50 UNID | 80 <i>OK</i> | CX/50 | NATULAB | R\$ 123,74 | cento e vinte e três reais e setenta e quatro centavos | R\$ 9.899,20 | nove mil, oitocentos e noventa e nove reais e vinte centavos |
| 359 | IBUPROFENO 50MG/ML GOTAS FRASCO COM 30ML CX 50 UNID | 100 <i>OK</i> | CX/50 | NATULAB | R\$ 75,00 | setenta e cinco reais | R\$ 7.500,00 | sete mil e quinhentos reais |
| 361 | IVERMECTINA 6MG/EMBALAGEM ECONÔMICA | 30 <i>OK</i> | CX/200 | VITAMEDIC | R\$ 294,00 | duzentos e noventa e quatro reais | R\$ 8.820,00 | oito mil, oitocentos e vinte reais |
| 367 | MEBENDAZOL COMPRIMIDOS 100MG | 40 <i>OK</i> | CX/600 | SOBRAL | R\$ 54,00 | cinquenta e quatro reais | R\$ 2.160,00 | dois mil, cento e sessenta reais |
| 370 | METILDOPA COMPRIMIDOS 500MG CX 490CPR | 40 <i>OK</i> | CX/500 | E.M.S | R\$ 441,60 | quatrocentos e quarenta e um reais e sessenta centavos | R\$ 17.664,00 | dezessete mil, seiscentos e sessenta e quatro reais |
| 371 | METRONIDAZOL 5% CR. VAG. APICADOR 50G/CX 50 UNID | 60 <i>OK</i> | CX/50 | PRATI | R\$ 269,10 | duzentos e sessenta e nove reais e dez centavos | R\$ 16.146,00 | dezesseis mil, cento e quarenta e seis reais |
| 372 | METRONIDAZOL COMPRIMIDOS 250MG EMBALAGEM ECONÔMICA | 80 <i>OK</i> | CX/600 | PRATI | R\$ 90,00 | noventa reais | R\$ 7.200,00 | sete mil e duzentos reais |
| 373 | MICONAZOL CR VAG 20MG/G 80G/CX 50 UNID | 60 <i>OK</i> | CX/50 | PRATI | R\$ 360,00 | trezentos e sessenta reais | R\$ 21.600,00 | vinte e um mil e seiscentos reais |
| 375 | NIFEDIPINO COMPRIMIDOS 10MG CX 450CPR | 32 <i>OK</i> | CX/500 | GEOLAB | R\$ 40,00 | quarenta reais | R\$ 1.280,00 | mil duzentos e oitenta reais |
| 376 | NIFEDIPINO COMPRIMIDOS 20MG CX 450CPR | 60 <i>OK</i> | CX/500 | GEOLAB | R\$ 60,00 | sessenta reais | R\$ 3.600,00 | três mil e seiscentos reais |
| 377 | NISTATINA SOLUÇÃO ORAL 100.000 50ML CX 50 UNID | 20 <i>OK</i> | CX/50 | PRATI | R\$ 230,46 | duzentos e trinta reais e quarenta e seis centavos | R\$ 4.609,20 | quatro mil, seiscentos e nove reais e vinte centavos |



DISTRIBUIDORA ÔMEGA LTDA

RUA ANACLETO PAULINO DA SILVA, LT 14, S/N. | PORTAL DO SOL | CEP: 77960-000 | AUGUSTINÓPOLIS - TO

(63) 3456-1857 / 99920-2000 | administrativo@omegahospitalar.com.br | www.omegahospitalar.com.br

| | | | | | | | | |
|-------------|---|--------------|--------|-----------|------------|------------------------|----------------|---------------------------------------|
| 379 | PARACETAMOL 500MG COMPRIMIDO/EMBALAGEM ECONÔMICA | 80 <i>ok</i> | CX/500 | PRATI | R\$ 59,00 | cinquenta e nove reais | R\$ 4.720,00 | quatro mil, setecentos e vinte reais |
| 387 | Sulfametoxazol+trimetoprima cpr 400mg+80mg/ embalagem econômica cx 200cpr | 60 <i>ok</i> | CX/200 | PRATI | R\$ 28,00 | vinte e oito reais | R\$ 1.680,00 | mil seiscentos e oitenta reais |
| 388 | Sulfametoxazol+trimetoprima solução oral 40mg+80g/ml 50ml/ cx 50 unidade | 60 <i>ok</i> | CX/50 | SOBRAL | R\$ 109,00 | cento e nove reais | R\$ 6.540,00 | seis mil, quinhentos e quarenta reais |
| 389 | Sulfato ferroso gts 125mg /ml 100ml cx 50 unidad | 40 <i>ok</i> | CX/50 | HIPOLABOR | R\$ 45,00 | quarenta e cinco reais | R\$ 1.800,00 | mil e oitocentos reais |
| 390 | Sulfato ferroso 40mg cpr/ embalagem econômica cx 500cpr | 80 <i>ok</i> | CX/500 | NATULAB | R\$ 25,00 | vinte e cinco reais | R\$ 2.000,00 | dois mil reais |
| VALOR TOTAL | | | | | | | R\$ 171.068,60 | |

LOTE 8 - ODONTOLÓGICO

| ITEM | DESCRIÇÃO | QTD. | UNID. | MARCA | VALOR UNIT. | VALOR UNIT. POR EXTENSO | VALOR TOTAL | VALOR TOTAL POR EXTENSO |
|------|---|------|--------|---------|-------------|--|--------------|---|
| 392 | ABRIDOR DE BOCAS, SILICONE ATÓXICO E PIGMENTO AD <i>ok</i> | 5 | TUBOS | PREVEN | R\$ 5,24 | cinco reais e vinte e quatro centavos | R\$ 26,20 | vinte e seis reais e vinte centavos |
| 393 | ABRIDOR DE BOCAS, SILICONE ATÓXICO E PIGMENTO INF <i>ok</i> | 5 | TUBOS | ABC | R\$ 4,37 | quatro reais e trinta e sete centavos | R\$ 21,85 | vinte e um reais e oitenta e cinco centavos |
| 395 | ÁGUA DESTILADA PARA AUTOCLAVE 5L <i>ok</i> | 120 | LITRO | ASFER | R\$ 7,20 | sete reais e vinte centavos | R\$ 864,00 | oitocentos e sessenta e quatro reais |
| 396 | AGULHA GENGIVAL CURTA DESCARTÁVEIS 30G <i>ok</i> | 70 | CX/100 | PROCARE | R\$ 29,87 | vinte e nove reais e oitenta e sete centavos | R\$ 2.090,90 | dois mil e noventa reais e noventa centavos |



DISTRIBUIDORA ÔMEGA LTDA

RUA ANACLETO PAULINO DA SILVA, LT 14, S/N. | PORTAL DO SOL | CEP: 77960-000 | AUGUSTINÓPOLIS - TO

(63) 3456-1857 / 99920-2000 | administrativo@omegahospitalar.com.br | www.omegahospitalar.com.br

| | | | | | | | | |
|-----|--|---------------|---------|---------|-----------|--|--------------|---|
| 397 | AHULHA GENGIVAL LONGA DESCARTÁVEIS 30G | 70 <i>OK</i> | CX/100 | PROCARE | R\$ 28,51 | vinte e oito reais e cinquenta e um centavos | R\$ 1.995,70 | mil novecentos e noventa e cinco reais e setenta centavos |
| 398 | ALAVANCA SELDIN CURVA DIREITA EM AÇO | 8 <i>OK</i> | UNIDADE | ABC | R\$ 24,82 | vinte e quatro reais e oitenta e dois centavos | R\$ 198,56 | cento e noventa e oito reais e cinquenta e seis centavos |
| 399 | ALAVANCA SELDIN CURVA ESQUERDA EM AÇO | 8 <i>OK</i> | UNIDADE | ABC | R\$ 24,82 | vinte e quatro reais e oitenta e dois centavos | R\$ 198,56 | cento e noventa e oito reais e cinquenta e seis centavos |
| 400 | ALAVANCA SELDIN RETAS EM AÇO | 8 <i>OK</i> | UNIDADE | ABC | R\$ 24,82 | vinte e quatro reais e oitenta e dois centavos | R\$ 198,56 | cento e noventa e oito reais e cinquenta e seis centavos |
| 401 | ALGODÃO EM ROLETES 25G | 200 <i>OK</i> | PCT/100 | SS PLUS | R\$ 2,35 | dois reais e trinta e cinco centavos | R\$ 470,00 | quatrocentos e setenta reais |
| 407 | APLICADOR DE HIDRÓXIDO DE CÁLCIO DUPLA EM AÇO INOXIDÁVEL | 15 <i>OK</i> | UNIDADE | ABC | R\$ 7,77 | sete reais e setenta e sete centavos | R\$ 116,55 | cento e dezesseis reais e cinquenta e cinco centavos |
| 409 | BABADOR ODONTOLÓGICO OBSORVENTES E IMPERMEÁVEL | 16 <i>OK</i> | PCT/100 | SS PLUS | R\$ 14,52 | quatorze reais e cinquenta e dois centavos | R\$ 232,32 | duzentos e trinta e dois reais e trinta e dois centavos |
| 415 | BROCA CIRÚRGICA N°702 | 80 <i>OK</i> | UNIDADE | KAVO | R\$ 5,52 | cinco reais e cinquenta e dois centavos | R\$ 441,60 | quatrocentos e quarenta e um reais e sessenta centavos |



DISTRIBUIDORA ÔMEGA LTDA

RUA ANACLETO PAULINO DA SILVA, LT 14, S/N. | PORTAL DO SOL | CEP: 77960-000 | AUGUSTINÓPOLIS - TO

(63) 3456-1857 / 99920-2000 | administrativo@omegahospitalar.com.br | www.omegahospitalar.com.br



| | | | | | | | | |
|-----|---|---------------|---------|---------------|------------|--|--------------|---|
| 436 | CABO P/ESPELHO EM ALUMÍNIO | 30 <i>OK</i> | UNIDADE | BRASVAL | R\$ 2,97 | dois reais e noventa e sete centavos | R\$ 89,10 | oitenta e nove reais e dez centavos |
| 440 | COMPRESSA DE GASES 7,5X7,5 9 FIOS C/500 UND | 28 <i>OK</i> | PACOTE | GO MED | R\$ 7,95 | sete reais e noventa e cinco centavos | R\$ 222,60 | duzentos e vinte e dois reais e sessenta centavos |
| 442 | CUNHA ANATÔMICAS DE MADEIRAS MARCA TDV | 25 <i>OK</i> | PACOTE | GOLGRAN | R\$ 12,89 | doze reais e oitenta e nove centavos | R\$ 322,25 | trezentos e vinte e dois reais e vinte e cinco centavos |
| 445 | EMBALAGEM TUBULAR PARA ESTERIALIZAÇÃO 100X100CM | 20 <i>OK</i> | UNIDADE | HARBO MEDICAL | R\$ 44,92 | quarenta e quatro reais e noventa e dois centavos | R\$ 898,40 | oitocentos e noventa e oito reais e quarenta centavos |
| 447 | EMBALAGEM TUBULAR PARA ESTERIALIZAÇÃO 250X100CM | 20 <i>OK</i> | UNIDADE | MSL | R\$ 114,48 | cento e quatorze reais e quarenta e oito centavos | R\$ 2.289,60 | dois mil, duzentos e oitenta e nove reais e sessenta centavos |
| 448 | EMBALAGEM TUBULAR PARA ESTERIALIZAÇÃO 300X100CM | 20 <i>OK</i> | UNIDADE | MSL | R\$ 137,39 | cento e trinta e sete reais e trinta e nove centavos | R\$ 2.747,80 | dois mil, setecentos e quarenta e sete reais e oitenta centavos |
| 452 | ESCAVADOR DE ROBSON EM NYLON | 500 <i>OK</i> | UNIDADE | PREVEN | R\$ 1,19 | um real e dezenove centavos | R\$ 595,00 | quinhentos e noventa e cinco reais |
| 454 | ESPELHO BUCAL S/CABO INFANTIL | 120 <i>OK</i> | UNIDADE | PREVEN | R\$ 3,73 | três reais e setenta e três centavos | R\$ 447,60 | quatrocentos e quarenta e sete reais e sessenta centavos |

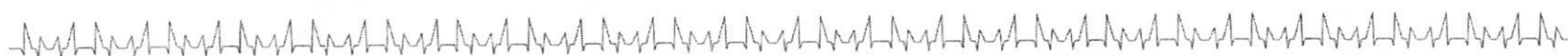

DISTRIBUIDORA ÔMEGA LTDA

RUA ANACLETO PAULINO DA SILVA, LT 14, S/N. | PORTAL DO SOL | CEP: 77960-000 | AUGUSTINÓPOLIS - TO

(63) 3456-1857 / 99920-2000 | administrativo@omegahospitalar.com.br | www.omegahospitalar.com.br

| | | | | | | | | |
|-----|---|--------------|---------|-------------|------------|---|--------------|--|
| 455 | ESPONJA HEMOSPON | 10 <i>OK</i> | CX/10 | BIODINÂMICA | R\$ 52,08 | cinquenta e dois reais e oito centavos | R\$ 520,80 | quinhentos e vinte reais e oitenta centavos |
| 456 | EXPLORADOR REDONDO EM AÇO Nº5 | 16 <i>OK</i> | UNIDADE | ABC | R\$ 7,77 | sete reais e setenta e sete centavos | R\$ 124,32 | cento e vinte e quatro reais e trinta e dois centavos |
| 457 | FILME RADIOGRAFICO PERIAPICAL ADULTO | 5 <i>OK</i> | CX/100 | AGFA KULZER | R\$ 162,56 | cento e sessenta e dois reais e cinquenta e seis centavos | R\$ 812,80 | oitocentos e doze reais e oitenta centavos |
| 458 | FILME RADIOGRAFICO PERIAPICAL INFANTIL | 5 <i>OK</i> | CX/100 | CARESTRAM | R\$ 234,32 | duzentos e trinta e quatro reais e trinta e dois centavos | R\$ 1.171,60 | mil cento e setenta e um reais e sessenta centavos |
| 459 | FIO DENTAL PROFISSIONAL 500MT | 10 <i>OK</i> | ROLO | MEDFIO | R\$ 10,35 | dez reais e trinta e cinco centavos | R\$ 103,50 | cento e três reais e cinquenta centavos |
| 461 | FIO PARA SUTURA SEDA 4.0 C/ AGULHA DE 1,5CM | 90 <i>OK</i> | CX/24 | PROCARE | R\$ 32,84 | trinta e dois reais e oitenta e quatro centavos | R\$ 2.955,60 | dois mil, novecentos e cinquenta e cinco reais e sessenta centavos |
| 462 | FITA P/AUTOCLAVE 19MMX30MM | 20 <i>OK</i> | UNIDADE | CIEX | R\$ 3,36 | três reais e trinta e seis centavos | R\$ 67,20 | sessenta e sete reais e vinte centavos |
| 463 | FIXADOR PARA RAO X ODONTO 470ML | 40 <i>OK</i> | FRASCO | SELEKT | R\$ 14,64 | quatorze reais e sessenta e quatro centavos | R\$ 585,60 | quinhentos e oitenta e cinco reais e sessenta centavos |



DISTRIBUIDORA ÔMEGA LTDA

RUA ANACLETO PAULINO DA SILVA, LT 14, S/N. | PORTAL DO SOL | CEP: 77960-000 | AUGUSTINÓPOLIS - TO

(63) 3456-1857 / 99920-2000 | administrativo@omegahospitalar.com.br | www.omegahospitalar.com.br

| | | | | | | | | |
|-----|--------------------------|--------------|---------|-----|-----------|---|------------|--|
| 464 | FLUOR EM GEL TODEX 200ML | 90 <i>OK</i> | FRASCO | DFL | R\$ 4,86 | quatro reais e oitenta e seis centavos | R\$ 437,40 | quatrocentos e trinta e sete reais e quarenta centavos |
| 465 | FÓRCEPS EM AÇO Nº69 | 10 <i>OK</i> | UNIDADE | ABC | R\$ 74,32 | setenta e quatro reais e trinta e dois centavos | R\$ 743,20 | setecentos e quarenta e três reais e vinte centavos |
| 466 | FÓRCEPS EM AÇO Nº150 | 10 <i>OK</i> | UNIDADE | ABC | R\$ 74,32 | setenta e quatro reais e trinta e dois centavos | R\$ 743,20 | setecentos e quarenta e três reais e vinte centavos |
| 467 | FÓRCEPS EM AÇO Nº151 | 10 <i>OK</i> | UNIDADE | ABC | R\$ 74,32 | setenta e quatro reais e trinta e dois centavos | R\$ 743,20 | setecentos e quarenta e três reais e vinte centavos |
| 468 | FÓRCEPS EM AÇO Nº16 | 10 <i>OK</i> | UNIDADE | ABC | R\$ 74,32 | setenta e quatro reais e trinta e dois centavos | R\$ 743,20 | setecentos e quarenta e três reais e vinte centavos |
| 469 | FÓRCEPS EM AÇO Nº17 | 10 <i>OK</i> | UNIDADE | ABC | R\$ 74,32 | setenta e quatro reais e trinta e dois centavos | R\$ 743,20 | setecentos e quarenta e três reais e vinte centavos |
| 470 | FÓRCEPS EM AÇO Nº18 L | 10 <i>OK</i> | UNIDADE | ABC | R\$ 74,32 | setenta e quatro reais e trinta e dois centavos | R\$ 743,20 | setecentos e quarenta e três reais e vinte centavos |
| 471 | FÓRCEPS EM AÇO Nº18R | 10 <i>OK</i> | UNIDADE | ABC | R\$ 74,32 | setenta e quatro reais e trinta e dois centavos | R\$ 743,20 | setecentos e quarenta e três reais e vinte centavos |

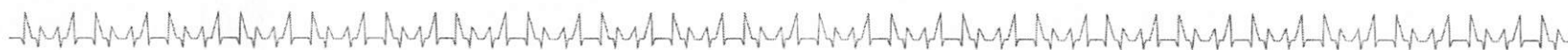

DISTRIBUIDORA ÔMEGA LTDA

RUA ANACLETO PAULINO DA SILVA, LT 14, S/N. | PORTAL DO SOL | CEP: 77960-000 | AUGUSTINÓPOLIS - TO

(63) 3456-1857 / 99920-2000 | administrativo@omegahospitalar.com.br | www.omegahospitalar.com.br

| | | | | | | | | | | |
|-----|------------------------------|--------------|---------|--------------|-----|-------|---|-----|--------|---|
| 472 | FÓRCEPS INF. EM AÇO Nº150 | 6 <i>OK</i> | UNIDADE | ABC | R\$ | 74,32 | setenta e quatro reais e trinta e dois centavos | R\$ | 445,92 | quatrocentos e quarenta e cinco reais e noventa e dois centavos |
| 473 | FÓRCEPS INF. EM AÇO Nº151 | 6 <i>OK</i> | UNIDADE | ABC | R\$ | 74,32 | setenta e quatro reais e trinta e dois centavos | R\$ | 445,92 | quatrocentos e quarenta e cinco reais e noventa e dois centavos |
| 474 | FÓRCEPS INF. EM AÇO Nº16 | 6 <i>OK</i> | UNIDADE | ABC | R\$ | 74,32 | setenta e quatro reais e trinta e dois centavos | R\$ | 445,92 | quatrocentos e quarenta e cinco reais e noventa e dois centavos |
| 475 | FÓRCEPS INF. EM AÇO Nº17 | 6 <i>OK</i> | UNIDADE | ABC | R\$ | 74,32 | setenta e quatro reais e trinta e dois centavos | R\$ | 445,92 | quatrocentos e quarenta e cinco reais e noventa e dois centavos |
| 476 | FÓRCEPS INF. EM AÇO Nº18L | 6 <i>OK</i> | UNIDADE | ABC | R\$ | 74,32 | setenta e quatro reais e trinta e dois centavos | R\$ | 445,92 | quatrocentos e quarenta e cinco reais e noventa e dois centavos |
| 477 | FÓRCEPS INF. EM AÇO Nº18R | 6 <i>OK</i> | UNIDADE | ABC | R\$ | 74,32 | setenta e quatro reais e trinta e dois centavos | R\$ | 445,92 | quatrocentos e quarenta e cinco reais e noventa e dois centavos |
| 478 | GAZE 9 FIOS EMB C/500 | 40 <i>OK</i> | PCTS | GO MED | R\$ | 7,95 | sete reais e noventa e cinco centavos | R\$ | 318,00 | trezentos e dezoito reais |
| 485 | LÂMINA P/BISTURI Nº15 CX/100 | 16 <i>OK</i> | CX/100 | LABOR IMPORT | R\$ | 26,39 | vinte e seis reais e trinta e nove centavos | R\$ | 422,24 | quatrocentos e vinte e dois reais e vinte e quatro centavos |

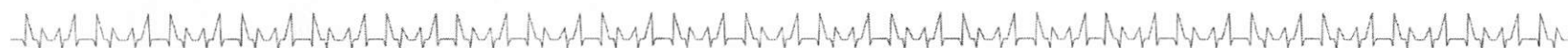

DISTRIBUIDORA ÔMEGA LTDA

RUA ANACLETO PAULINO DA SILVA, LT 14, S/N. | PORTAL DO SOL | CEP: 77960-000 | AUGUSTINÓPOLIS - TO

(63) 3456-1857 / 99920-2000 | administrativo@omegahospitalar.com.br | www.omegahospitalar.com.br

| | | | | | | | | |
|-----|--------------------------------------|--------------|---------|-----------|-----------|---|------------|--|
| 490 | MÁSCARA Nº95 | 100 | UNIDADE | KSN | R\$ 3,70 | três reais e setenta centavos | R\$ 370,00 | trezentos e setenta reais |
| 491 | MATRIZ DE AÇO INOX 5MM | 100 | UNIDADE | PREVEN | R\$ 1,50 | um real e cinquenta centavos | R\$ 150,00 | cento e cinquenta reais |
| 492 | MATRIZ DE AÇO INOX 7MM | 35 | UNIDADE | PREVEN | R\$ 1,71 | um real e setenta e um centavos | R\$ 59,85 | cinquenta e nove reais e oitenta e cinco centavos |
| 496 | ÓLEO LUB. ALTA E BAIXA ROTAÇÃO 100ML | 35 | UNIDADE | PREVEN | R\$ 20,00 | vinete reais | R\$ 700,00 | setecentos reais |
| 499 | PAPEL TOALHA | 16 <i>ok</i> | CX/1000 | MULTIPEL | R\$ 7,05 | sete reais e cinco centavos | R\$ 112,80 | cento e doze reais e oitenta centavos |
| 502 | PEDRA POMES 100G | 10 <i>ok</i> | UNIDADE | PREVEN | R\$ 3,86 | três reais e oitenta e seis centavos | R\$ 38,60 | trinta e oito reais e sessenta centavos |
| 511 | POTE DAPPEN VIDRO | 10 <i>ok</i> | UNIDADE | ART VIDRO | R\$ 1,98 | um real e noventa e oito centavos | R\$ 19,80 | dezenove reais e oitenta centavos |
| 518 | REVELADOR PARA RAIOS X ODONTO 470ML | 40 <i>ok</i> | FRASCO | SELEKT | R\$ 14,64 | quatorze reais e sessenta e quatro centavos | R\$ 585,60 | quinhentos e oitenta e cinco reais e sessenta centavos |
| 519 | SERINGA CARPULE C/REFLUXO EM AÇO | 8 <i>ok</i> | UNIDADE | KAVO | R\$ 31,58 | trinta e um reais e cinquenta e oito centavos | R\$ 252,64 | duzentos e cinquenta e dois reais e sessenta e quatro centavos |
| 520 | SINDEMOSTOMO EM AÇO | 8 <i>ok</i> | UNIDADE | ABC | R\$ 9,99 | nove reais e noventa e nove centavos | R\$ 79,92 | setenta e nove reais e noventa e dois centavos |
| 521 | SUGADOR CIRÚRGICO (MAQUIRA) | 8 <i>ok</i> | UNIDADE | 2I | R\$ 25,85 | vinete e cinco reais e oitenta e cinco centavos | R\$ 206,80 | duzentos e seis reais e oitenta centavos |
| 522 | SUGADORES ODONTOLÓGICO DESCARTÁVEIS | 15 <i>ok</i> | PCT/40 | SS PLUS | R\$ 9,00 | nove reais | R\$ 135,00 | cento e trinta e cinco reais |



DISTRIBUIDORA ÔMEGA LTDA

RUA ANACLETO PAULINO DA SILVA, LT 14, S/N. | PORTAL DO SOL | CEP: 77960-000 | AUGUSTINÓPOLIS - TO

(63) 3456-1857 / 99920-2000 | administrativo@omegahospitalar.com.br | www.omegahospitalar.com.br

| | | | | | | | | | | |
|--------------------------|--------------------------------------|--------------|---------|--------|-----|-------|---|------------|--------|---|
| 523 | TAÇA DE BORRACHA P/ PROFILAXIA | 10 <i>OK</i> | UNIDADE | PREVEN | R\$ | 1,13 | um real e treze centavos | R\$ | 11,30 | onze reais e trinta centavos |
| 525 | TESOURA CIRURGICA IRIS RETA 12CM | 10 <i>OK</i> | UNIDADE | ABC | R\$ | 19,61 | dezenove reais e sessenta e um centavos | R\$ | 196,10 | cento e noventa e seis reais e dez centavos |
| 527 | TIRA DE LIXA DE POLIESTER 4MMX170MM | 10 | CX/150 | PREVEN | R\$ | 6,93 | seis reais e noventa e três centavos | R\$ | 69,30 | sessenta e nove reais e trinta centavos |
| 532 | VIDRION F PÓ (IONÓMERO DE VIDRO) 10G | 10 | UNIDADE | DFL | R\$ | 21,00 | vinte e um reais | R\$ | 210,00 | duzentos e dez reais |
| VALOR TOTAL | | | | | | | R\$ | 33.061,84 | | |
| VALOR TOTAL DOS LOTES | | | | | | | R\$ | 798.925,58 | | |
| VALOR GLOBAL POR EXTENSO | | | | | | | setecentos e noventa e oito mil, novecentos e vinte e cinco reais e cinquenta e oito centavos | | | |

* De acordo as especificações técnicas mínimas para o objeto descrito no anexo I deste edital.

- a) O fornecimento dos materiais e/ou produtos ocorrerá de acordo com as especificações contidas no Anexo do Edital, atendendo o prazo maximo estipulado a partir do recebimento da nota de empenho;
- b) Declaramos que estão inclusos nos preços todos os custos e despesas, tais como e sem se limitar a: custos diretos e indiretos, tributos incidentes, taxas de administração, materiais, mão de obra, serviços e encargos sociais;
- c) Declaramos que temos pleno conhecimento das condições necessárias para a entrega do objeto;
- d) Banco: 237 (BRADESCO) Agência: 6907-8 Conta Corrente: 289-5 DISTRIBUIDORA OMEGA LTDA;
- e) Todos os produtos/ itens cotados acima são de procedência NACIONAL.

EMPRESA: DISTRIBUIDORA OMEGA LTDA

CNPJ Nº: 11.187.037/0001-97

ENDEREÇO: AV. ANACLETO PAULINO DA SILVA, LT 14, PORTAL DO SOL, AUGUSTINÓPOLIS - TO CEP: 77.960-000

REPRESENTANTE LEGAL: RICARDO LOPES SANTANA CARGO: DIRETOR COMERCIAL

PRAZO DE VALIDADE DA PROPOSTA: 60 (sessenta) dias.

FORMA DE PAGAMENTO: 30 dias após o atesto da nota fiscal.

EMAIL: licitacao2@omegahospitalar.com.br

PRAZO PARA ENTREGA DOS PRODUTOS: A cada ordem de fornecimento ficam estipulados o prazo máximo de até 05 (cinco) dias corridos para a entrega do objeto.

INSCRIÇÃO ESTADUAL: 29.418.429-5

TELEFONE FIXO: 63 3456 1857 CELULAR: 63 999381100



DISTRIBUIDORA ÔMEGA LTDA

RUA ANACLETO PAULINO DA SILVA, LT 14, S/N. | PORTAL DO SOL | CEP: 77960-000 | AUGUSTINÓPOLIS - TO

(63) 3456-1857 / 99920-2000 | administrativo@omegahospitalar.com.br | www.omegahospitalar.com.br



Augustinópolis/TO, 31 de março de 2021.

DISTRIBUIDORA
OMEGA
LTDA:11187037
000197

Assinado de forma digital por
DISTRIBUIDORA OMEGA
LTDA:11187037000197
DN: c=BR, o=ICP-Brasil, st=TO,
l=Augustinópolis, ou=Secretaria da
Receita Federal do Brasil - RFB, ou=RFB
e-CNPJ A3, ou=Autenticado por AR
Abl, cn=DISTRIBUIDORA OMEGA
LTDA:11187037000197
Dados: 2021.03.31 16:58:38 -03'00'

DISTRIBUIDORA OMEGA LTDA
CNPJ: 11.187.037/0001-97
RICARDO LOPES SANTANA
CPF: 019.076.901-76
DIRETOR COMERCIAL



DISTRIBUIDORA ÔMEGA LTDA
RUA ANACLETO PAULINO DA SILVA, LT 14, S/N. | PORTAL DO SOL | CEP: 77960-000 | AUGUSTINÓPOLIS - TO
(63) 3456-1857 / 99920-2000 | administrativo@omegahospitalar.com.br | www.omegahospitalar.com.br